günlük bülten

S&P 500	Brent Petrol	USD Endeks
-%0.55	%1.59	-%0.08

Hisse Senedi Piyasası

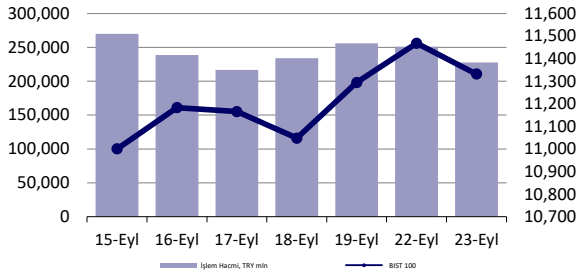

Endeksler, para piyasaları ve emtia

	Kapanış	Önceki	1 Gün	1 Ay	Yıl Baş.
BIST100	11,332	11,468	-1.2%	-0.4%	15.3%
İşlem Hacmi, TL mln	227,533	251,044	-9.4%	0.7%	87.3%
Türkiye 2034 (27.09.2034)	29.28%	28.99%	29 bps	1 bps	209 bps
TCMB karışık fonlama mlyt	40.50%	40.50%	0 bps	-250 bps	-763 bps
USD/TRY	41.41	41.37	0.1%	1.1%	17.1%
EUR/TRY	48.95	48.86	0.2%	1.9%	33.6%
Sepet (50/50)	45.18	45.11	0.2%	1.5%	25.5%
DOW	46,293	46,382	-0.2%	1.4%	8.8%
S&P500	6,657	6,694	-0.6%	2.9%	13.2%
FTSE	9,223	9,227	0.0%	-1.1%	12.9%
MSCI EM	1,347	1,344	0.2%	6.3%	25.2%
MSCI EE	61.85	61.57	0.5%	-2.0%	47.2%
Shanghai SE Comp	3,822	3,829	-0.2%	-0.1%	14.0%
Nikkei	45,494	45,046	1.0%	6.7%	14.0%
Petrol (Brent)	67.66	67.63	0.0%	-6.1%	-6.1%
Altın	3,764	3,747	0.5%	11.6%	43.4%

En Çok Yükselen & Düşenler (BIST 100)

	Hisse Kodu	Son Kapanış	Gün Değ.	Hacim, TRY bin
En çok yükselenler				
Ereğli Demir Çelik	EREGL	31.66	6.9%	16,146,332
Ral Yatırım Holding	RALYH	135.50	5.2%	620,226
Pasifik Eurasia Lojistik Dış Ticaret	PASEU	113.00	4.2%	352,998
Işıklar Enerji Ve Yapı Holding	IEYHO	25.90	3.9%	1,270,442
İpek Doğal Enerji Kaynakları	IPEKE	73.00	2.9%	384,845
Mavi Giyim	MAVI	38.04	1.8%	885,890
En çok düşenler				
Destek Finans Faktoring	DSTKF	619.00	-5.1%	925,455
Cw Enerji Mühendislik	CWENE	22.64	-4.7%	1,037,280
Sasa	SASA	4.01	-4.3%	6,291,859
Fenerbahçe	FENER	12.30	-3.9%	518,074
Sabancı Holding	SAHOL	90.60	-3.9%	3,279,911
Yeo Teknoloji Enerji Ve Endüstri	YEOTK	37.88	-3.8%	333,546

5 Yıllık Ülke Risk Primi (CDS) (baz puan)

Piyasa yorumu:

Bu sabah karışık açılış ve sonrasında 11180 – 11450 arasında işlem aktivitesi bekliyoruz.

Dün endeks -1.19% değişimle 11332 seviyesinde kapattı. İşlem hacmi yüksek seviyede gerçekleşti.

Günlük Bültenimizin ilerleyen sayfalarında detaylı şekilde görebileceğiniz **Seçilmiş İndikatörler Puanlama Sistemimize** göre bugün öne çıkan ilk 5 hisse senedi: **AKSA, KRDMD, RALYH, SISE** ve **EREGL**. İlgili sayfada sistemimizin metodolojisini ve uyarı notunu okumanızı önemle belirtmek isteriz.

Son iş günü kapanışına göre, eşit dağıtım oranı ile oluşturulan Deniz Yatırım Model Portföyümüz günlük bazda %-1.91, BIST 100 endeksi ise %-1.19 seviyelerinde performans sergilemiştir.

Strateji ve Araştırma Bölümümüzün hazırladığı teknik takip bültenine ulaşmak için lütfen aşağıdaki başlığa tıklayınız.

BIST Teknik Takip Bülteni, 24.09.2025

Bugünün haberleri:

Hisse senetleri

- **KRDMD:** Ekim-Aralık dönemi satış duyurusu / olumlu

Piyasalarda bugün

Salı günü işlemlerinde global ve yerel piyasalar arasında ayrışma gözlendi. Siyasi gündem olarak, Birleşmiş Milletler'de gerçekleştirilen konuşmalar yurt içi ve dışı tarafta yakından izlenirken, ağırlıklı mesajlar, devam eden Gazze süreci üzerinden şekillendi. Avrupa seansında hisse senetleri FTSE 100 hariç artı tarafta kapanışlar gerçekleştirirken, ABD seansında Fed Başkanı Powell'ın gerçekleştirdiği sunum yakından izlendi. Başkan, FOMC toplantısı sonrasında verdiği mesajların dışında yeni bir başlık üzerinden ilerlemezken, yatırımcılar, zirve değerlerde yer alan ve Nisan diplerinden trilyon dolar seviyelerinde toparlanma gösteren endeklerde kısmen realizasyondan yana tavır takındılar. Tahvil faizleri hafif gerilerken, USD yatay seyretti.

Bu sabah spot Asya seansı işlemleri genel olarak pozitif. Vadeli ABD endeksleri de yatay-pozitif olarak tanımlanabilir.

Yerel varlıklar cephesinde, liranın yatay seyri, CDS'in kontrat değişim süreci ve hisse senetlerinin realizasyonu gibi başlıklar öne çıktı. Haftanın, belki de son çeyrek işlemlerinin en kritik konusu ise, Cumhurbaşkanı Erdoğan ile ABD Başkanı Trump'ın yarın gerçekleştireceği görüşme ve sonrasında kamuya yansıyacak sonuçlar olacak. Bu konunun, Türk hisse senetleri ve yerel varlıklardaki risk iştahı açısından da son derece önemli olduğuna inanıyoruz. Savunma, havacılık ve enerji alanlarında açıklanması beklenen iş birlikleri ve yeni anlaşmalar, detayları belli oldukça farklı beklentilerin şekillenmesine yardımcı olacaktır. Her şeyden önemlisi, Türk-Amerikan ilişkilerinin 'iletişim kanallarının açık olması' başlığı üzerinden, ABD değişen yeni siyasi düzen ile birlikte yeniden çalışması, yakın geçmişteki kimi riskli görülen başlıkların da şekillenmesine katkıda bulunacaktır. Yatırımcıların, yarın gerçekleştirilecek görüşmeye yönelik 'iyimser' zeminde, önemli beklentileri mevcut. Bu nedenle bugün ve yarın, genel olarak bekle-gör havasının hakim olması ya da kısmen realizasyon isteğinin belirmesi, şaşırtıcı olmaz.

Çok kısa, yakın zaman içerisinde takip edeceğimiz enflasyon verisine ve beklentilere de değinmek istiyoruz. Kamuoyuna yansıyan öncü göstergeler, ağırlıklı, %2.50 civarı (+/-) enflasyon rakamını işaret ediyor. En uç olumsuz senaryoda, yıllık enflasyonun %32 bölgesine doğru sınırlı da olsa çekildiğini göreceğiz. Şirket modellerimiz için kullandığımız makro setimizde yıl kapanışı için çalıştığımız enflasyon rakamımız %31. %30'un aşağısında yıl kapanışına dair risklerin canlı olduğunu değerlendirmekle birlikte, henüz Eylül ayında olduğumuzu ve çok net konuşmak istemediğimizi belirtelim. Piyasa işlemcilerinin politika faizine yönelik beklentileri, SOFR ve swap işlemlerinde %36 civarında şekilleniyor. Hemfikiriz. 1-2 ay yüksek gelebilecek enflasyon verisi, beklentilerin, geriye kalan 2 PPK toplantısı için 'atılacak adımın boyutunda daralma' başlığı üzerinden yeniden oluşumuna neden olabilir. Bu da kısa vadede dalgalanma yaratma riski taşıyor. 2026 patikasının da düzenli indirimlerden ziyade, kademeli, kimi zaman ara verilen adımlarla olacağını değerlendiriyor, ancak, sürecin, devam edeceğini düşünüyoruz. Şu aşamada beklentimiz, 2026 sonunda, %27,50 seviyesi.

Şirket haberleri

KRDMD: Ekim-Aralık dönemi satış duyurusu / olumlu

Kardemir, Ekim-Aralık 2025 döneminde planlanan satış programını açıkladı. Buna göre, yıllık bazda %20 azalışla 171 bin ton kütük, %17 artışla 127 bin ton profil, %90 büyümeyle 137 bin ton kangal&çubuk ve %1 artışla 164 bin ton nervürlü inşaat demiri olmak üzere toplamda çeyreksel bazda %1 azalış, yıllık bazda ise %7 artışla 599 bin ton satış planlanıyor. **Planlanan satışların yıllık bazda büyümeye işaret etmesine ek olarak karlılığı görece yüksek olan haddelenmiş çelik ağırlığının artması dolayısıyla söz konusu gelişmeyi Kardemir payları açısından olumlu olarak değerlendiriyoruz.**

.

KAP haberleri

TKFEN

ARY Holding AŞ tarafından 07.05.2025 tarihli Tekfen Holding genel kurulunda alınan 6. ve 7. numaralı kararlara karşı (yönetim kurulu üyelerinin sayısı, görev süreleri, ücretleri ve seçimine ilişkin), İstanbul 16. Asliye Ticaret Mahkemesi'nde 2025/373 esas numarası ile bu kararların yoklukla malul olduğunun tespiti ya da iptali, kararların yürütmesinin durdurulması, geçici yönetim organı atanması talepleri ile dava açıldığı, 26.06.2025 tarihli Rekabet Kurulu kararı doğrultusunda beyan dilekçesi sunulduğu kamuya duyurulmuştur.

Söz konusu talepleri değerlendiren İstanbul 16. Asliye Ticaret Mahkemesi aşağıdaki gerekçelerle istinaf yasa yolu açık olmak üzere kararların yürütmesinin durdurulması ve geçici yönetim organı atanması taleplerini reddetmiştir.

- Davacının taleplerinin, yargılamayı gerektirdiği,

- Esas olan şirket yönetiminin şirket ortakları tarafından yapılması ve zorunlu ve gerekli olmadıkça şirketlerin kayyım yolu ile yönetilmesi sonucunu verecek kararlardan esasen kaçınması gerektiği,

- Yönetim kurulunun seçimi ve görev süresi dikkate alınarak, şirketin zararını doğuracak acil ve somut bir iddia da ileri sürülmemiş olduğu, mevzuat uyarınca yakın ve somut bir tehlikeye ilişkin koşulların oluşmadığı,

- dava konusu kararların icrasının geri bırakılması ve buna bağlı olarak şirkete kayyım atanması talebinin, şirketin yönetiminin mevcut olduğu,

Dava, genel kurul kararlarının yokluk, butlan veya iptali istemleri yönünden 20.11.2025 tarihli ilk duruşmada esastan görülmeye devam edecektir.

Bedelsiz Sermaye Artışı

Hisse	Tarih	Kapanış Fiyatı (TL)	Rüçhan Hakkı Kullanımı Oranı	Rüçhan Hakkı Kullandırma Fiyatı (TL)	Rüçhan Hakkı Referans Fiyatı (TL)	Teorik Fiyat (TL)	Bedelsiz Oranı	Mevcut Sermaye	Yeni Sermaye
KOCMT	24.09.2025	17.37				3.16	449.45%	455,000,000	2,500,000,000

Kaynak: Deniz Yatırım Strateji ve Araştırma, Rasyonet, KAP

Kar Payı Ödemeleri

Hisse Kodu	Özet Bilgi	Dağıtım Tarihi	Kapanış Fiyatı (TL)	Brüt (TL)	Net (TL)	Teorik Fiyat (TL)	Kar Payı Verimi	XU030 Ağırlık	XU030'a Yüzdesel Etkisi	XU030'a Puansal Etkisi	XU100 Ağırlık	XU100'e Yüzdesel Etkisi	XU100'e Puansal Etkisi
MACKO	Kar payı	24.09.2025	40.78	0.55	0.47	40.23	1.35%	Yok	Etkisi bulunmuyor	Etkisi bulunmuyor	Yok	Etkisi bulunmuyor	Etkisi bulunmuyor

Kaynak: Deniz Yatırım Strateji ve Araştırma, Rasyonet, KAP

Haftalık Genel Kurul Takvimi

22.Eyl.25	23.Eyl.25	24.Eyl.25	25.Eyl.25	26.Eyl.25	27.Eyl.25	28.Eyl.25
			ATSYH	ACSEL		
			BEGYO	AVTUR		
			ESCOM	SEYKM		

Kaynak: Deniz Yatırım Strateji ve Araştırma, KAP

Pay geri alımları

Tarih	Hisse	Şirket	Bulunduğu endeks	Sektör	Alınan pay senedi	Fiyat aralığı (TL)	Nominal değer (TL)	Sermaye oranı (%)
23.08.2025	MAVI	Mavi Giyim	XU100:IS	Tekstil, Entegre	325,000	37.98 - 38.14	3,975,000	0.50%
23.09.2025	LKMNH	Lokman Hekim	XUHIZ:IS	Sağlık	28,500	18.48- 18.57	10,044,868	4.65%

Kaynak: Deniz Yatırım Starteji ve Araştırma Bölümü, KAP

Baz alınan hisseler Deniz Yatırım Starteji ve Araştırma Bölümü araştırma kapsamıdır.

Teknik yorum

BIST 100 endeksi

Dün endeks-1.19% değişimle 11331,75 seviyesinde kapattı. İşlem hacmi yüksek seviyede gerçekleşti. 11550 kritik direnç seviyesinden başlayan kar satışları dün de devam etti ve endeks 11300 destek seviyesine yakın kapanış gerçekleştirdi.11300 kritik destek olarak görüyoruz ve bu seviye altında satış baskısının bir kez daha 11000 – 11050 destek seviyelerine kadar gerileme riskini göz ardı etmiyoruz. 5 g Ort. 11260,04 22 g. Ort. 11010,78 seviyesindeler. Destek olarak 11000 ve 11180, direnç olarak 11450 ve 11550 takip ediyoruz. Bu sabah karışık açılış ve sonrasında 11180 – 11450 arasında işlem aktivitesi bekliyoruz.

VIOP - X30Y vade teknik analiz

Dün vadeli endeks -1.32% değişimle günü 12973.00 seviyesinde kapattı. Gün boyu süren satış baskısıyla vadeli endeks negatif kapanış gerçekleştirdi.12900-13000 bandını kritik / kuvvetli destek bandı olarak takip ediyoruz. 5g. Ort. 12920,80 22 g. Ort. 12704,14 seviyesindeler. Destek olarak 12770 ve 12900, direnç olarak ise 13000 ve 13100 takip ediyoruz. Bu sabah karışık açılış ve sonrasında 12900 – 13100 arasında işlem aktivitesi bekliyoruz.

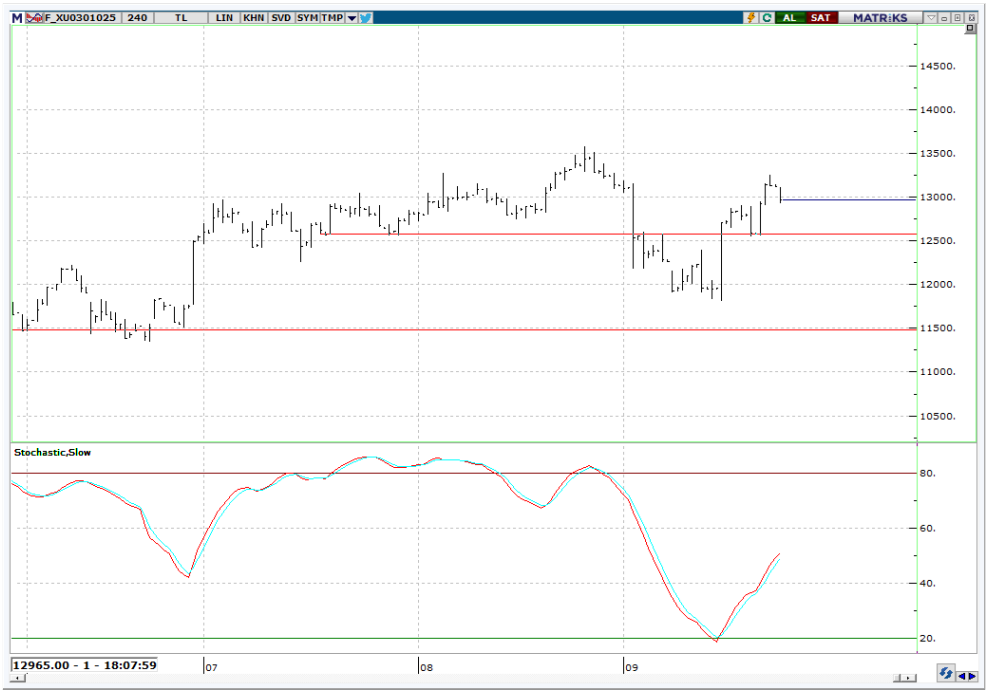

BIST 100 endeks ağırlıkları ve puan katkıları

BIST 100 Endeks Ağırlıkları

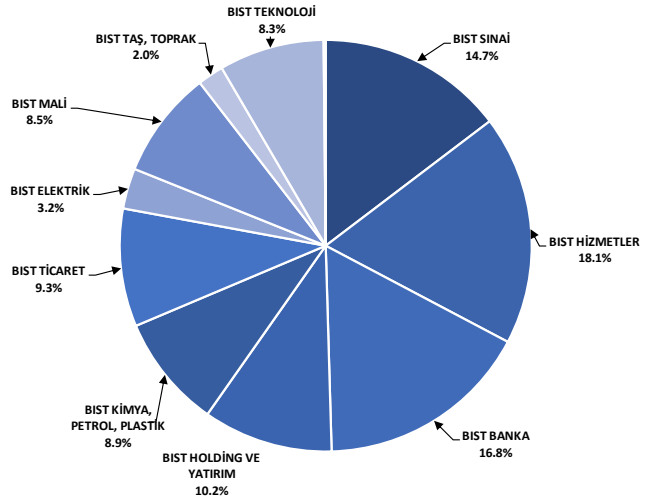

Kaynak: Deniz Yatırım Strateji ve Araştırma Bölümü hesaplamaları, Rasyonet

BIST 100 Endeksi Hisse Puan Katkıları

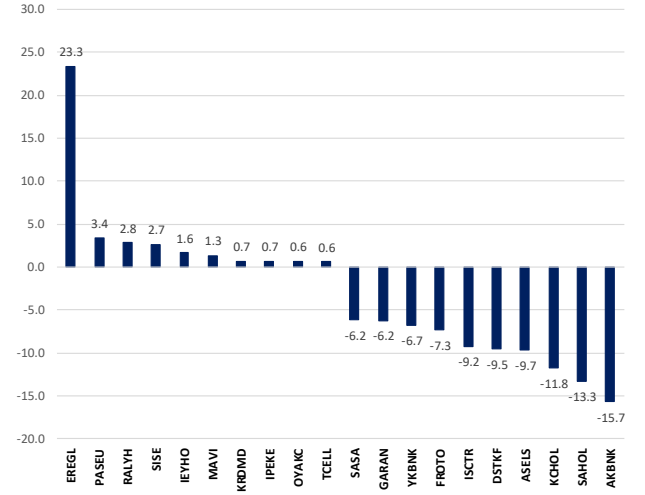

Kaynak: Deniz Yatırım Strateji ve Araştırma Bölümü hesaplamaları, Rasyonet

BIST endekslerine ait performanslar

BIST Endeksleri	Endeks Açıklaması	23.09.2025	22.09.2025	Günlük değişim	31.12.2024	Yıl başlangıcından değişim
XU100	BIST 100	11332	11468	-1.2%	9831	15%
XU030	BIST 30	12561	12704	-1.1%	10756	17%
XU050	BIST 50	9955	10076	-1.2%	8657	15%
XBANK	BIST BANKA	16222	16591	-2.2%	14555	11%
XUTUM	BIST TÜM	14175	14338	-1.1%	11454	24%
XUMAL	BIST MALİ	15005	15251	-1.6%	11758	28%
X030S	BIST 30 AĞIRLIK SINIRLAMALI 10	12863	13009	-1.1%	11004	17%
X100S	BIST 100 AĞIRLIK SINIRLAMALI 10	11334	11470	-1.2%	9833	15%
XBANA	BIST ANA	51269	51676	-0.8%	30646	67%
XBLSM	BIST BİLİŞİM	5841	5933	-1.5%	4875	20%
XELKT	BIST ELEKTRİK	656	667	-1.6%	512	28%
XFINK	BIST FİN. KİR. FAKTORİNG	19417	20306	-4.4%	3875	401%
XGIDA	BIST GIDA, İCECEK	11640	11875	-2.0%	11496	1%
XGMYO	BIST GAYRİMENKUL Y.O.	5357	5391	-0.6%	3588	49%
XHARZ	BIST HALKA ARZ	161372	165157	-2.3%	93305	73%
XHOLD	BIST HOLDİNG VE YATIRIM	11066	11207	-1.3%	8914	24%
XILTM	BIST İLETİŞİM	2541	2543	-0.1%	2326	9%
XINSA	BIST İNŞAAT	18342	18440	-0.5%	11506	59%
XKAGT	BIST ORMAN, KAĞIT, BASIM	8200	8262	-0.7%	5624	46%
XKMYA	BIST KİMYA,PETROL,PLASTİK	14107	14251	-1.0%	11536	22%
XKOBI	BIST KOBİ SANAYİ	37903	39634	-4.4%	26006	46%
XKURY	BIST KURUMSAL YÖNETİM	10147	10243	-0.9%	8254	23%
XMADN	BIST MADENCİLİK	9294	9300	-0.1%	7052	32%
XMANA	BIST METAL ANA	20224	19573	3.3%	16396	23%
XMESY	BIST METAL EŞYA, MAKİNA	22836	23353	-2.2%	21119	8%
XSADA	BIST ADANA	65691	69023	-4.8%	59941	10%
XSANK	BIST ANKARA	31369	31592	-0.7%	18440	70%
XSANT	BIST ANTALYA	17486	17857	-2.1%	9914	76%
XSBAL	BIST BALIKESİR	11153	11347	-1.7%	10126	10%
XSBUR	BIST BURSA	17367	17809	-2.5%	15042	15%
XSDNZ	BIST DENİZLİ	10107	10200	-0.9%	7453	36%
XSGRT	BIST SİGORTA	59071	60465	-2.3%	66509	-11%
XSIST	BIST İSTANBUL	14821	15023	-1.3%	12784	16%
XSIZM	BIST İZMİR	17675	17897	-1.2%	14591	21%
XSKAY	BIST KAYSERİ	35468	35769	-0.8%	33099	7%
XSKOC	BIST KOCAELİ	29792	29962	-0.6%	23606	26%
XSKON	BIST KONYA	16062	16794	-4.4%	8768	83%
XSPOR	BIST SPOR	2672	2730	-2.1%	3162	-15%
XSTKR	BIST TEKİRDAĞ	50149	50638	-1.0%	43602	15%
XTAST	BIST TAŞ, TOPRAK	14391	14454	-0.4%	14103	2%
XTCRT	BIST TİCARET	24855	25091	-0.9%	25386	-2%
XTEKS	BIST TEKSTİL, DERİ	4938	4919	0.4%	3757	31%
XTM25	BIST TEMETTÜ 25	14359	14562	-1.4%	13926	3%
XTMTU	BIST TEMETTÜ	12357	12527	-1.4%	10754	15%
XTRZM	BIST TURİZM	1979	1996	-0.8%	1301	52%
XTUMY	BIST TÜM-100	54541	55085	-1.0%	36091	51%
XUHIZ	BIST HİZMETLER	11127	11244	-1.0%	9589	16%
XULAS	BIST ULAŞTIRMA	39806	40025	-0.5%	33949	17%
XUSIN	BIST SINAİ	14973	15061	-0.6%	13054	15%
XUSRD	BIST SÜRDÜRÜLEBİLİRLİK	15413	15596	-1.2%	13486	14%
XUTEK	BIST TEKNOLOJİ	28162	28520	-1.3%	13943	102%
XYLDZ	BIST YILDIZ	12720	12871	-1.2%	10726	19%
XYORT	BIST MENKUL KIYM.Y.O.	4226	4272	-1.1%	3567	18%
XYUZO	BIST 100-30	19569	19840	-1.4%	17660	11%
X10XB	BIST BANKA DISI LIKIT 10	14620	14711	-0.6%	11395	28%
XAKUR	BIST ARACI KURUMLAR	99113	99359	-0.2%	49719	99%
XLBNK	BIST LIKIT BANKA	14519	14834	-2.1%	12876	13%
XTKJS	BIST TEKNOLOJİ AĞIRLIK SINIRLAMALI	28901	29327	-1.5%	20007	44%

Kaynak: Deniz Yatırım Strateji ve Araştırma, Rasyonet

Seçilmiş BIST Endekslerine Ait Günlük Performanslar

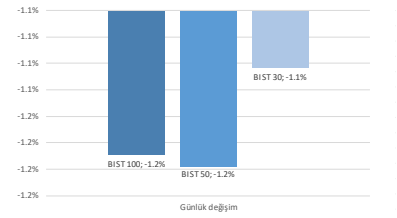

Kaynak: Deniz Yatırım Strateji ve Araştırma Bölümü hesaplamaları, Rasyonet

Seçilmiş BIST Endekslerine Ait Günlük Performanslar

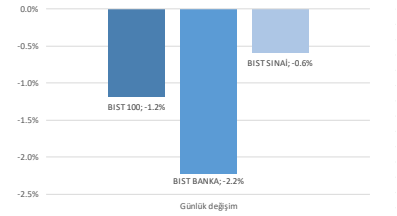

Kaynak: Deniz Yatırım Strateji ve Araştırma Bölümü hesaplamaları, Rasyonet

BIST 100

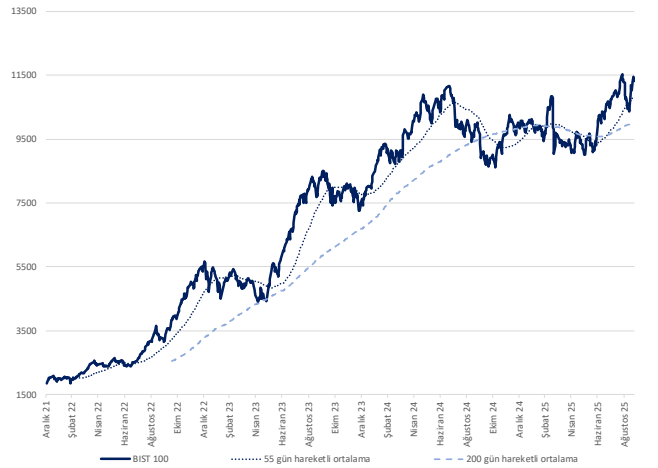

Kaynak: Deniz Yatırım Strateji ve Araştırma, Rasyonet

Endeks Performansları

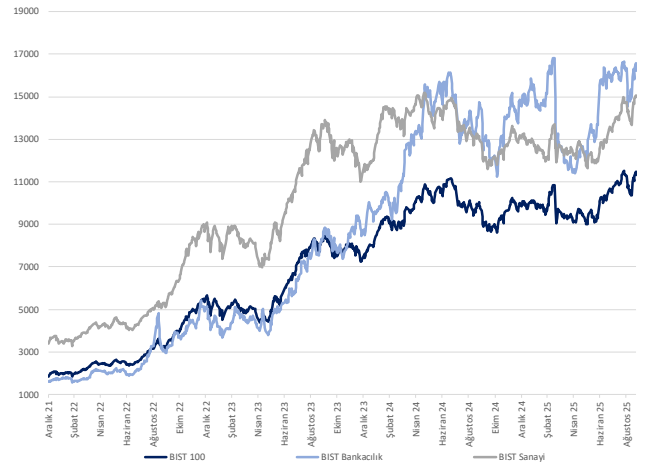

Kaynak: Deniz Yatırım Strateji ve Araştırma, Rasyonet

Günlük bazda seçilmiş indikatörler puanlama sistemi

DENİZ YATIRIM STRATEJİ & ARAŞTIRMA | BIST 100 ENDEKSİ GÜNLÜK BAZDA SEÇİLMİŞ İNDİKATÖRLER PUANLAMA SİSTEMİ

Hisse senedi	Son kapanış	Önceki gün kapanış	Değişim	İşlem Hacmi (mn.)	RSI	MACD	İşlem Hacmi > 3 gün ort.	RSI > 5 gün ort.	RSI < 70.0	RSI > 30.0	MACD > 5 gün ort.	MACD > 0	Son Kapanış > 3 gün ort.	Önceki Puan	Puan
AKSA	11.36	11.33	0.26%	290.92	66.37	0.23	✓	✓	✓	✓	✓	✓	✓	100.0	100.0
KRDMD	29.80	29.50	1.02%	6,753.53	62.48	0.28	✓	✓	✓	✓	✓	✓	✓	87.5	100.0
RALYH	135.50	128.80	5.20%	620.23	57.86	1.96	✓	✓	✓	✓	✓	✓	✓	28.5	100.0
SISE	40.70	40.18	1.29%	3,706.08	61.25	0.06	✓	✓	✓	✓	✓	✓	✓	62.5	100.0
EREGL	31.66	29.62	6.89%	16,146.33	73.01	0.31	✓	✓	×	✓	✓	✓	✓	75.0	91.0
IPEKE	73.00	70.95	2.89%	384.85	76.82	3.15	✓	✓	×	✓	✓	✓	✓	91.0	91.0
CIMSA	47.44	47.42	0.04%	841.48	52.60	- 0.43	✓	✓	✓	✓	✓	×	✓	87.5	87.5
HALKB	28.42	28.92	-1.73%	3,433.15	62.24	0.15	+	✓	✓	✓	✓	✓	✓	87.5	87.5
KCAER	14.54	14.51	0.21%	440.00	53.02	- 0.08	✓	✓	✓	✓	✓	×	✓	62.5	87.5
OYAKC	22.04	21.88	0.73%	1,309.66	47.66	- 0.58	✓	✓	✓	✓	✓	×	✓	87.5	87.5
REEDR	11.62	11.79	-1.44%	1,398.59	63.36	0.28	+	✓	✓	✓	✓	✓	✓	75.0	87.5
KONTR	36.70	37.40	-1.87%	8,724.61	76.57	2.09	+	✓	×	✓	✓	✓	✓	66.0	78.5
BIMAS	538.00	542.00	-0.74%	2,977.08	60.60	4.04	x	✓	✓	✓	✓	✓	✓	75.0	75.0
EUPWR	29.92	30.16	-0.80%	436.61	56.90	- 0.13	+	✓	✓	✓	✓	×	✓	87.5	75.0
KOZAA	87.80	87.50	0.34%	415.32	69.67	2.12	x	✓	✓	✓	✓	✓	✓	100.0	75.0
KOZAL	26.12	25.96	0.62%	1,916.24	65.14	0.40	x	✓	✓	✓	✓	✓	✓	100.0	75.0
MAGEN	59.00	58.55	0.77%	94.18	68.01	2.78	x	✓	✓	✓	✓	✓	✓	100.0	75.0
SMRTG	31.40	32.08	-2.12%	253.69	58.12	- 0.07	+	✓	✓	✓	✓	×	✓	87.5	75.0
TCELL	99.05	98.90	0.15%	2,049.20	65.56	0.68	x	✓	✓	✓	✓	✓	✓	75.0	75.0
ASELS	211.20	213.60	-1.12%	6,708.25	71.28	7.35	x	✓	×	✓	✓	✓	✓	91.0	66.0
ENJSA	76.95	78.95	-2.53%	254.02	61.01	1.75	x	×	✓	✓	✓	✓	✓	100.0	66.0
GUBRF	301.75	310.50	-2.82%	806.25	63.27	6.27	x	×	✓	✓	✓	✓	✓	91.0	66.0
IEYHO	25.90	24.92	3.93%	1,270.44	86.83	2.31	x	✓	×	✓	✓	✓	✓	91.0	66.0
ISMEN	45.26	45.74	-1.05%	324.31	59.54	0.85	x	×	✓	✓	✓	✓	✓	100.0	66.0
TUPRS	195.60	195.70	-0.05%	3,287.48	78.93	7.38	x	✓	×	✓	✓	✓	✓	66.0	66.0
DOHOL	17.77	17.87	-0.56%	264.91	53.30	- 0.05	x	✓	✓	✓	✓	×	✓	87.5	62.5
EFORC	123.50	124.00	-0.40%	75.15	50.51	- 0.65	x	✓	✓	✓	✓	×	✓	62.5	62.5
HEKTS	4.06	4.05	0.25%	625.40	48.84	- 0.07	x	✓	✓	✓	✓	×	✓	87.5	62.5
PASEU	113.00	108.40	4.24%	353.00	54.59	3.08	x	✓	✓	✓	×	✓	✓	28.5	62.5
PETKM	18.52	18.41	0.60%	1,569.64	52.78	- 0.16	x	✓	✓	✓	✓	×	✓	87.5	62.5
THYAO	324.75	326.00	-0.38%	12,981.84	53.27	1.55	x	✓	✓	✓	×	✓	✓	87.5	62.5
KTLEV	13.60	13.72	-0.87%	859.14	62.82	1.02	x	×	✓	✓	×	✓	✓	53.5	53.5
ALFAS	49.18	49.84	-1.32%	170.81	58.55	0.18	x	✓	✓	✓	✓	✓	×	75.0	50.0
BERA	17.88	18.05	-0.94%	167.79	56.69	0.18	x	✓	✓	✓	✓	✓	×	100.0	50.0
MAVI	38.04	37.36	1.82%	885.89	36.03	- 0.97	x	✓	✓	✓	×	×	✓	16.0	50.0
TABGD	234.50	235.20	-0.30%	125.10	69.78	6.50	x	✓	✓	✓	✓	✓	×	66.0	50.0
YKBNK	34.98	35.58	-1.69%	5,177.95	61.09	0.56	x	✓	✓	✓	✓	✓	×	75.0	50.0
ARCLK	135.20	136.00	-0.59%	369.66	54.27	0.13	x	×	✓	✓	✓	✓	×	75.0	41.0
AVPGY	65.20	66.10	-1.36%	43.29	55.03	0.25	x	×	✓	✓	✓	✓	×	87.5	41.0
BTCIM	4.59	4.64	-1.08%	1,299.70	57.92	0.12	x	×	✓	✓	✓	✓	×	41.0	41.0
CWENE	22.64	23.76	-4.71%	1,037.28	68.88	1.04	x	×	✓	✓	✓	✓	×	91.0	41.0
EGEEN	8,400.00	8,645.00	-2.83%	124.20	53.17	101.32	x	×	✓	✓	✓	✓	×	75.0	41.0
ENKAI	74.95	75.50	-0.73%	863.60	60.85	1.19	x	×	✓	✓	✓	✓	×	75.0	41.0
GARAN	146.50	149.60	-2.07%	3,217.64	53.66	1.21	x	×	✓	✓	✓	✓	×	100.0	41.0
GLRMK	198.50	201.90	-1.68%	486.71	65.67	9.20	x	×	✓	✓	✓	✓	×	66.0	41.0
ISCTR	14.85	15.20	-2.30%	6,035.45	54.50	0.12	x	×	✓	✓	✓	✓	×	75.0	41.0
KCHOL	179.00	185.20	-3.35%	6,444.46	52.80	1.03	x	×	✓	✓	✓	✓	×	75.0	41.0
MIATK	44.58	46.06	-3.21%	1,375.87	62.70	1.58	x	×	✓	✓	✓	✓	×	66.0	41.0
MPARK	355.25	356.50	-0.35%	232.74	48.36	- 1.64	x	×	✓	✓	×	×	✓	66.0	41.0
OTKAR	542.00	557.50	-2.78%	160.89	53.65	1.89	x	×	✓	✓	✓	✓	×	100.0	41.0
TOASO	261.50	269.25	-2.88%	800.02	60.94	7.94	x	×	✓	✓	✓	✓	×	100.0	41.0
TSKB	13.84	14.08	-1.70%	277.34	52.02	0.03	x	×	✓	✓	✓	✓	×	75.0	41.0
VESTL	39.26	39.96	-1.75%	265.68	52.02	0.10	x	×	✓	✓	✓	✓	×	75.0	41.0
ZOREN	3.67	3.74	-1.87%	326.73	50.81	0.01	x	×	✓	✓	✓	✓	×	75.0	41.0
AKSEN	39.10	39.50	-1.01%	161.08	53.14	- 0.13	x	✓	✓	✓	✓	×	×	87.5	37.5
CCOLA	47.30	48.02	-1.50%	421.83	44.82	- 0.64	x	✓	✓	✓	✓	×	×	62.5	37.5
GESAN	47.96	48.70	-1.52%	298.02	55.58	- 0.19	x	✓	✓	✓	✓	×	×	87.5	37.5
KUYAS	57.80	58.10	-0.52%	258.68	56.95	- 0.00	x	✓	✓	✓	✓	×	×	62.5	37.5
LMKDC	27.38	27.78	-1.44%	84.43	43.71	- 0.45	x	✓	✓	✓	✓	×	×	87.5	37.5
MGROS	449.00	456.75	-1.70%	1,685.73	42.59	- 11.95	x	✓	✓	✓	✓	×	×	62.5	37.5
OBAMS	44.66	45.28	-1.37%	191.94	39.03	- 1.55	x	✓	✓	✓	✓	×	×	87.5	37.5
TTKOM	53.50	54.15	-1.20%	1,299.45	49.14	- 0.81	x	✓	✓	✓	✓	×	×	87.5	37.5
TURSG	9.28	9.54	-2.73%	139.51	49.93	- 0.05	x	✓	✓	✓	✓	×	×	87.5	37.5
ULKER	109.70	111.20	-1.35%	599.94	50.62	- 0.82	x	✓	✓	✓	✓	×	×	62.5	37.5
AEFES	15.12	15.61	-3.14%	903.39	43.76	- 0.28	x	×	✓	✓	✓	×	×	62.5	28.5
AGHOL	27.66	28.32	-2.33%	108.43	48.97	- 0.17	x	×	✓	✓	✓	×	×	75.0	28.5
AKBNK	66.00	67.70	-2.51%	5,162.40	50.90	- 0.08	x	×	✓	✓	✓	×	×	62.5	28.5
ALARK	83.65	86.30	-3.07%	301.95	47.07	- 1.22	x	×	✓	✓	✓	×	×	87.5	28.5
ALTNY	76.30	78.20	-2.43%	521.10	50.02	- 0.25	x	×	✓	✓	✓	×	×	87.5	28.5
ANSGR	21.50	22.20	-3.15%	171.57	44.26	- 0.20	x	×	✓	✓	✓	×	×	87.5	28.5
BALSU	24.44	24.82	-1.53%	124.23	52.32	- 0.03	x	×	✓	✓	✓	×	×	87.5	28.5
BINHO	10.98	11.40	-3.68%	502.41	46.27	0.09	x	×	✓	✓	×	✓	×	28.5	28.5
BRSAN	455.00	472.50	-3.70%	343.25	53.85	13.79	x	×	✓	✓	×	✓	×	87.5	28.5
BRYAT	2,392.00	2,466.00	-3.00%	210.58	48.08	26.39	x	×	✓	✓	×	✓	×	28.5	28.5
BSOKE	15.23	15.61	-2.43%	332.27	51.74	0.42	x	×	✓	✓	×	✓	×	41.0	28.5
CANTE	2.31	2.39	-3.35%	1,129.10	48.25	0.04	x	×	✓	✓	×	✓	×	28.5	28.5
CLEBI	1,571.00	1,600.00	-1.81%	102.14	44.99	- 23.61	x	×	✓	✓	✓	×	×	75.0	28.5
DOAS	178.70	181.80	-1.71%	310.98	45.92	- 2.18	x	×	✓	✓	✓	×	×	87.5	28.5
DSTKF	619.00	652.50	-5.13%	925.45	46.23	7.81	x	×	✓	✓	×	✓	×	28.5	28.5
EKGYO	19.75	20.30	-2.71%	2,727.88	48.42	0.05	x	×	✓	✓	×	✓	×	75.0	28.5
ENERY	10.62	10.81	-1.76%	310.40	50.26	0.21	x	×	✓	✓	×	✓	×	62.5	28.5
GENIL	165.50	170.00	-2.65%	81.70	43.79	- 4.26	x	×	✓	✓	✓	×	×	62.5	28.5
GRSEL	350.00	353.00	-0.85%	193.97	57.73	8.80	x	×	✓	✓	×	✓	×	75.0	28.5
GRTHO	491.00	504.50	-2.68%	337.92	53.59	14.44	x	×	✓	✓	×	✓	×	41.0	28.5
GSRAY	1.53	1.58	-3.16%	813.56	49.25	0.02	x	×	✓	✓	×	✓	×	62.5	28.5
ODAS	5.88	6.01	-2.16%	183.45	51.78	- 0.00	x	×	✓	✓	✓	×	×	87.5	28.5
PGSUS	227.40	233.80	-2.74%	3,862.38	39.45	- 5.36	x	×	✓	✓	✓	×	×	62.5	28.5
SAHOL	90.60	94.25	-3.87%	3,279.91	47.94	- 0.30	x	×	✓	✓	✓	×	×	87.5	28.5
SASA	4.01	4.19	-4.30%	6,291.86	48.51	0.01	x	×	✓	✓	×	✓	×	100.0	28.5
SKBNK	7.31	7.44	-1.75%	469.76	49.40	0.14	x	×	✓	✓	×	✓	×	28.5	28.5
SOKM	36.84	37.54	-1.86%	341.10	45.71	- 0.37	x	×	✓	✓	✓	×	×	87.5	28.5
TAVHL	241.50	245.50	-1.63%	551.89	46.53	- 2.88	x	×	✓	✓	✓	×	×	87.5	28.5
TKFEN	93.45	95.30	-1.94%	355.98	44.75	- 2.93	x	×	✓	✓	✓	×	×	62.5	28.5
TTRAK	582.50	600.50	-3.00%	172.83	43.66	- 5.64	x	×	✓	✓	✓	×	×	87.5	28.5
TUREX	8.82	9.02	-2.22%	202.01	40.33	- 0.44	x	×	✓	✓	✓	×	×	53.5	28.5
VAKBN	27.38	28.00	-2.21%	1,683.35	48.12	- 0.13	x	×	✓	✓	✓	×	×	87.5	28.5
YEOTK	37.88	39.38	-3.81%	333.55	51.40	- 0.20	x	×	✓	✓	✓	×	×	87.5	28.5
ASTOR	105.00	107.50	-2.33%	2,208.43	40.56	- 0.10	x	×	✓	✓	×	×	×	28.5	16.0
FENER	12.30	12.80	-3.91%	518.07	42.02	- 0.06	x	×	✓	✓	×	×	×	28.5	16.0
FROTO	101.70	105.10	-3.24%	1,526.77	43.38	- 0.36	x	×	✓	✓	×	×	×	53.5	16.0

Kaynak: Deniz Yatırım Strateji ve Araştırma Bölümü hesaplamaları, Rasyonet

ÖNEMLİ

Deniz Yatırım Strateji ve Araştırma Bölümü olarak burada yer alan çalışmada herhangi bir yatırım danışmanlığı ve/veya al-sat önerimiz mutlak surette söz konusu değildir. Yatırımcılar, kendi portföyleri ile ilgili kararları kendi özgür iradeleri ile vermelidir. Çalışma ile amaçlanan, seçilmiş indikatörlerin (fiyat seviyesi, işlem hacmi, RSI ve MACD) değişimleri üzerinden kurulan puanlama sistemi üzerinden günlük bazda aldıkları değerleri yansıtmaktır.

Puanlama sistemi nasıl çalışıyor?

Hisse bazında son kapanış fiyatının, bir önceki kapanış fiyatının üstünde ve son 3 güne ait hareketli ortalamasının üzerinde bulunması şartlarını sağlayanlara 25 tam puan tek bir şartı sağlayanlara 12.5 puan verilmiştir, son kapanış günündeki işlem hacmi 3 günlük ortalama işlem hacminin üzerinde yer alması ve son kapanış fiyatının bir önceki gün kapanışının üzerinde olması şartını sağlayanlara 25 tam puan, son kapanış günündeki işlem hacmi 3 günlük ortalama işlem hacminin üzerinde yer alması, son kapanış fiyatının bir önceki gün kapanışının altında ancak son 3 günlük ortalamasının üzerinde olması şartını sağlayanlara 12,5 puan, RSI (Relative Strength Index) indikatörü için son değerin son 5 güne ait ortalama değerin üzerinde ve 30.0 değerinden büyük 70.0 değerinden küçük bir değerde olması şartlarını sağlayanlara 25 tam puan tek bir şartı sağlayanlara 8.33 puan verilmiştir, MACD (Moving Average Convergence/Divergence) indikatörü için son değerin son 5 güne ait ortalama değerin üzerinde ve yine son güne ait değerin 0.0 seviyesinin üzerinde olması şartlarını sağlayanlara 25 tam puan tek bir şartı sağlayanlara 12.5 puan verilmiştir. Değerlendirme 100 tam puan üzerinden yapılmıştır. BIST 100 endeksi içerisinde yer alan hisse senetlerinin aldıkları toplam puana göre büyükten küçüğe göre sıralanmıştır.

Son 90 güne ait dip-zirve analizi

DenizYatırım

DENİZ YATIRIM STRATEJİ & ARAŞTIRMA | BIST 100 ENDEKSİ DİP-ZİRVE ANALİZİ

Hisse	Son kapanış	Önceki kapanış	Değişim %	Son 90 gün zirvesi	Son 90 gün dip	Zirveye uzaklık	Dibe uzaklık	Zirveyi geçti mi?
AEFES	15.12	15.61	-3.1%	17.95	13.27	19%	12%	×
AGHOL	27.66	28.32	-2.3%	30.64	24.30	11%	12%	×
AKBNK	66.00	67.70	-2.5%	70.50	50.70	7%	23%	×
AKSA	11.36	11.33	0.3%	11.36	8.62	-	24%	✓
AKSEN	39.10	39.50	-1.0%	43.62	31.82	12%	19%	×
ALARK	83.65	86.30	-3.1%	98.00	75.35	17%	10%	×
ALFAS	49.18	49.84	-1.3%	51.30	38.50	4%	22%	×
ALTNY	76.30	78.20	-2.4%	100.80	68.60	32%	10%	×
ANSGR	21.50	22.20	-3.2%	24.85	20.74	16%	4%	×
ARCLK	135.20	136.00	-0.6%	145.80	105.40	8%	22%	×
ASELS	211.20	213.60	-1.1%	213.60	127.60	1%	40%	×
ASTOR	105.00	107.50	-2.3%	119.40	80.75	14%	23%	×
AVPGY	65.20	66.10	-1.4%	68.50	50.80	5%	22%	×
BALSU	24.44	24.82	-1.5%	27.64	18.15	13%	26%	×
BERA	17.88	18.05	-0.9%	18.42	13.50	3%	24%	×
BIMAS	538.00	542.00	-0.7%	542.00	453.27	1%	16%	×
BINHO	10.98	11.40	-3.7%	13.15	6.54	20%	40%	×
BRSAN	455.00	472.50	-3.7%	510.00	298.25	12%	34%	×
BRYAT	2392.00	2466.00	-3.0%	2860.00	1682.00	20%	30%	×
BSOKE	15.23	15.61	-2.4%	20.68	13.65	36%	10%	×
BTCIM	4.59	4.64	-1.1%	5.50	3.99	20%	13%	×
CANTE	2.31	2.39	-3.3%	2.66	1.46	15%	37%	×
CCOLA	47.30	48.02	-1.5%	53.05	45.50	12%	4%	×
CIMSA	47.44	47.42	0.0%	54.30	43.22	14%	9%	×
CLEBI	1571.00	1600.00	-1.8%	2224.00	1461.00	42%	7%	×
CWENE	22.64	23.76	-4.7%	23.76	13.70	5%	39%	×
DOAS	178.70	181.80	-1.7%	204.30	165.80	14%	7%	×
DOHOL	17.77	17.87	-0.6%	19.32	14.05	9%	21%	×
DSTKF	619.00	652.50	-5.1%	890.00	247.40	44%	60%	×
EFORC	123.50	124.00	-0.4%	155.23	91.70	26%	26%	×
EGEEN	8400.00	8645.00	-2.8%	8817.50	6852.50	5%	18%	×
EKGYO	19.75	20.30	-2.7%	21.36	13.14	8%	33%	×
ENERY	10.62	10.81	-1.8%	11.90	4.64	12%	56%	×
ENJSA	76.95	78.95	-2.5%	79.00	52.05	3%	32%	×
ENKAI	74.95	75.50	-0.7%	75.90	60.00	1%	20%	×
EREGL	31.66	29.62	6.9%	31.66	22.80	-	28%	✓
EUPWR	29.92	30.16	-0.8%	33.14	24.04	11%	20%	×
FENER	12.30	12.80	-3.9%	14.60	9.81	19%	20%	×
FROTO	101.70	105.10	-3.2%	118.30	80.15	16%	21%	×
GARAN	146.50	149.60	-2.1%	151.80	105.90	4%	28%	×
GENIL	165.50	170.00	-2.6%	210.70	133.71	27%	19%	×
GESAN	47.96	48.70	-1.5%	51.60	38.00	8%	21%	×
GLRMK	198.50	201.90	-1.7%	203.30	125.50	2%	37%	×
GRSEL	350.00	353.00	-0.8%	357.00	233.34	2%	33%	×
GRTHO	491.00	504.50	-2.7%	522.00	254.50	6%	48%	×
GSRAY	1.53	1.58	-3.2%	1.70	1.15	11%	25%	×
GUBRF	301.75	310.50	-2.8%	310.50	219.30	3%	27%	×
HALKB	28.42	28.92	-1.7%	29.02	19.43	2%	32%	×
HEKTS	4.06	4.05	0.2%	4.99	2.85	23%	30%	×
IEYHO	25.90	24.92	3.9%	25.90	11.99	-	54%	✓
IPEKE	73.00	70.95	2.9%	73.00	51.00	-	30%	✓
ISCTR	14.85	15.20	-2.3%	15.31	10.71	3%	28%	×
ISMEN	45.26	45.74	-1.0%	45.74	32.68	1%	28%	×
KCAER	14.54	14.51	0.2%	16.10	12.37	11%	15%	×
KCHOL	179.00	185.20	-3.3%	190.40	141.70	6%	21%	×
KONTR	36.70	37.40	-1.9%	37.40	20.01	2%	45%	×
KOZAA	87.80	87.50	0.3%	92.35	69.90	5%	20%	×
KOZAL	26.12	25.96	0.6%	26.12	22.06	-	16%	✓
KRDMD	29.80	29.50	1.0%	31.18	21.74	5%	27%	×
KTLEV	13.60	13.72	-0.9%	15.02	6.86	10%	50%	×
KUYAS	57.80	58.10	-0.5%	70.75	37.50	22%	35%	×
LMKDC	27.38	27.78	-1.4%	30.96	24.06	13%	12%	×
MAGEN	59.00	58.55	0.8%	59.00	30.50	-	48%	✓
MAVI	38.04	37.36	1.8%	45.00	30.30	18%	20%	×
MGROS	449.00	456.75	-1.7%	545.00	422.00	21%	6%	×
MIATK	44.58	46.06	-3.2%	46.06	26.80	3%	40%	×
MPARK	355.25	356.50	-0.4%	383.25	305.00	8%	14%	×
OBAMS	44.66	45.28	-1.4%	78.30	42.58	75%	5%	×
ODAS	5.88	6.01	-2.2%	6.51	4.56	11%	22%	×
OTKAR	542.00	557.50	-2.8%	575.00	371.00	6%	32%	×
OYAKC	22.04	21.88	0.7%	25.82	20.18	17%	8%	×
PASEU	113.00	108.40	4.2%	127.00	70.60	12%	38%	×
PETKM	18.52	18.41	0.6%	21.84	16.16	18%	13%	×
PGSUS	227.40	233.80	-2.7%	274.00	214.50	20%	6%	×
RALYH	135.50	128.80	5.2%	142.10	93.55	5%	31%	×
REEDR	11.62	11.79	-1.4%	12.39	8.80	7%	24%	×
SAHOL	90.60	94.25	-3.9%	98.95	76.40	9%	16%	×
SASA	4.01	4.19	-4.3%	5.25	2.78	31%	31%	×
SISE	40.70	40.18	1.3%	43.68	32.08	7%	21%	×
SKBNK	7.31	7.44	-1.7%	8.12	4.38	11%	40%	×
SMRTG	31.40	32.08	-2.1%	33.52	25.68	7%	18%	×
SOKM	36.84	37.54	-1.9%	41.30	31.94	12%	13%	×
TABGD	234.50	235.20	-0.3%	235.20	163.67	0%	30%	×
TAVHL	241.50	245.50	-1.6%	275.50	214.50	14%	11%	×
TCELL	99.05	98.90	0.2%	99.80	86.78	1%	12%	×
THYAO	324.75	326.00	-0.4%	340.00	249.43	5%	23%	×
TKFEN	93.45	95.30	-1.9%	128.60	81.35	38%	13%	×
TOASO	261.50	269.25	-2.9%	269.25	174.90	3%	33%	×
TSKB	13.84	14.08	-1.7%	14.53	10.61	5%	23%	×
TTKOM	53.50	54.15	-1.2%	62.40	48.88	17%	9%	×
TTRAK	582.50	600.50	-3.0%	646.00	554.00	11%	5%	×
TUPRS	195.60	195.70	-0.1%	195.70	123.50	0%	37%	×
TUREX	8.82	9.02	-2.2%	28.38	8.21	222%	7%	×
TURSG	9.28	9.54	-2.7%	10.25	7.57	11%	18%	×
ULKER	109.70	111.20	-1.3%	121.00	97.64	10%	11%	×
VAKBN	27.38	28.00	-2.2%	29.78	22.54	9%	18%	×
VESTL	39.26	39.96	-1.8%	43.08	31.76	10%	19%	×
YEOTK	37.88	39.38	-3.8%	42.14	34.06	11%	10%	×
YKBNK	34.98	35.58	-1.7%	35.58	25.24	2%	28%	×
ZOREN	3.67	3.74	-1.9%	4.23	2.82	15%	23%	×

Kaynak: Deniz Yatırım Strateji ve Araştırma Bölümü hesaplamaları, Rasyonet

BIST 100 şirketlerinin son 1 ve 3 aydaki rölatif performans durumları

BIST 100'deki şirketlerin son 1 ay negatif rölatif performans gün sayısı

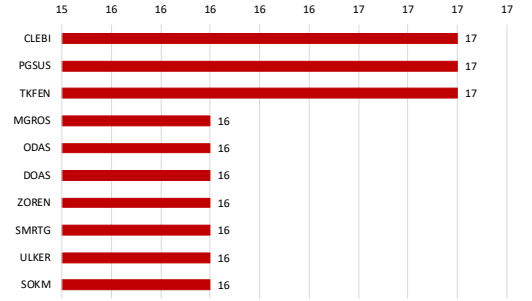

Soldaki grafikte yer alan şirketlerin son 1 ay rölatif performansı

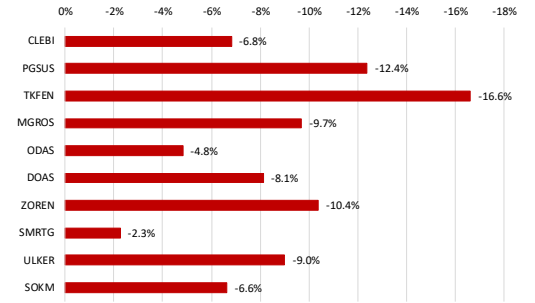

BIST 100'deki şirketlerin son 1 ay pozitif rölatif performans gün sayısı

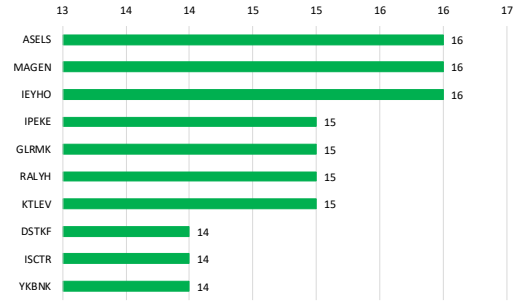

Soldaki grafikte yer alan şirketlerin son 1 ay rölatif performansı

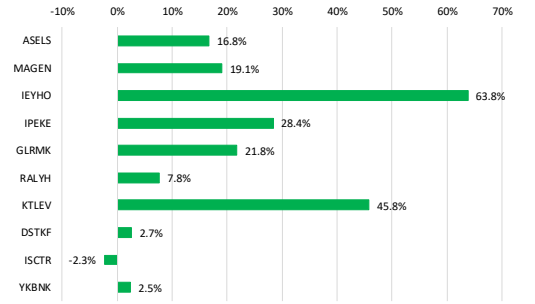

Kaynak: Deniz Yatırım Strateji ve Araştırma Bölümü hesaplamaları, Rasyonet

BIST 100'deki şirketlerin son 3 ay negatif rölatif performans gün sayısı

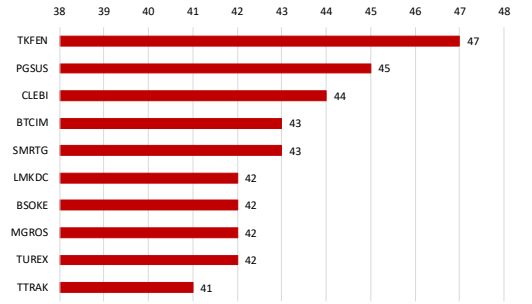

Soldaki grafikte yer alan şirketlerin son 3 ay rölatif performansı

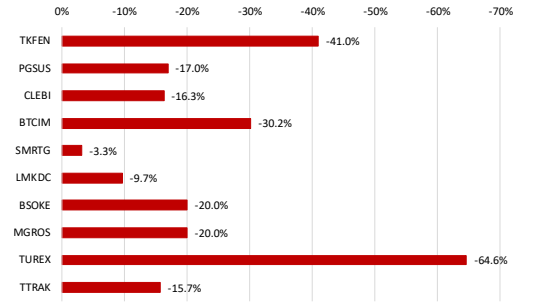

BIST 100'deki şirketlerin son 3 ay pozitif rölatif performans gün sayısı

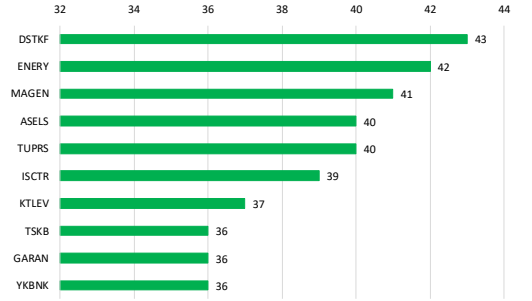

Soldaki grafikte yer alan şirketlerin son 3 ay rölatif performansı

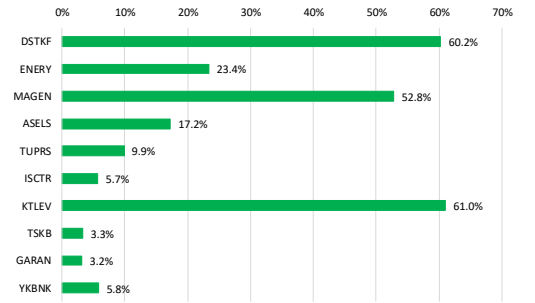

Kaynak: Deniz Yatırım Strateji ve Araştırma Bölümü hesaplamaları, Rasyonet

Seçilmiş rasyolar

DenizYatırım

DENİZ YATIRIM STRATEJİ & ARAŞTIRMA | BIST 100 HIZLI BAKIŞ

Hisse kodu	Şirket ismi	Sektör	F/K	FD/FAVÖK	FD/SATIŞLAR	Özkaynak karlılığı	Piyasa değeri (milyar TL)	Halka açıklık oranı	BIST 100 payı
AEFES	Anadolu Efes Biracılık	BİRACILIK VE MEŞRUBAT	7.95	4.24	0.65	11%	89.5	32%	0.9%
AGHOL	Ag Anadolu Grubu Holding	HOLDİNG	41.46	2.53	0.24	2%	67.4	34%	0.7%
AKBNK	Akbank	BANKACILIK	7.96			18%	343.2	52%	5.4%
AKSA	Aksa	ENDÜSTRİYEL TEKSTİL	83.14	11.92	1.73	2%	44.1	32%	0.4%
AKSEN	Aksa Enerji	ELEKTRİK	28.94	8.63	2.10	3%	47.9	21%	0.3%
ALARK	Alarko Holding	İNŞAAT, TAAHHÜT	92.07		6.41	1%	36.4	37%	0.4%
ALFAS	Alfa Solar Enerji	ELEKTRİK		41.83	2.62	0%	18.1	20%	0.1%
ALTNY	Altınay Savunma Teknolojileri	TEKNOLOJİ	54.50	24.77	8.34	8%	18.0	36%	0.2%
ANSGR	Anadolu Sigorta	SİGORTA	4.04			36%	43.0	35%	0.5%
ARCLK	Arçelik	DAYANIKLI TÜKETİM		9.65	0.48	-30%	91.4	25%	0.7%
ASELS	Aselsan	TEKNOLOJİ	50.36	26.60	6.75	12%	963.1	26%	7.5%
ASTOR	Astor Enerji	ELEKTRİK	17.45	10.92	3.35	25%	104.8	28%	0.9%
AVPGY	Avrupakent Gayrimenkul Yatırım Ortaklığı	GAYRİMENKUL YATIRIM ORT.		7.16	4.77	-3%	26.1	25%	0.2%
BALSU	Balsu Gıda	GIDA					27.2	25%	0.2%
BERA	Bera Holding	HOLDİNG	23.96	6.01	0.68	2%	12.2	64%	0.2%
BIMAS	Bim Birleşik Mağazalar	PERAKENDE	20.87	11.90	0.58	12%	322.8	68%	6.6%
BINHO	1000 Yatırımlar Holding	HOLDİNG			387.08	-31%	14.2	38%	0.2%
BRSAN	Borusan Boru Sanayi	DEMİR, ÇELİK TEMEL		36.14	1.34	-1%	64.5	20%	0.4%
BRYAT	Borusan Yat. Paz.	HOLDİNG	31.61		747.13	8%	67.3	13%	0.3%
BSOKE	Batısöke Çimento	ÇİMENTO	285.34	199.55	5.77	1%	24.4	25%	0.2%
BTCIM	Batı Çimento	ÇİMENTO		21.02	2.28	-4%	25.6	49%	0.4%
CANTE	Çan2 Termik	ELEKTRİK		6.42	2.52	-9%	16.2	71%	0.4%
CCOLA	Coca Cola İçecek	BİRACILIK VE MEŞRUBAT	10.67	6.87	1.06	20%	132.3	25%	1.0%
CIMSA	Çimsa	ÇİMENTO	23.80	10.34	1.75	6%	44.9	45%	0.6%
CLEBI	Çelebi	HAVA YOLLARI VE HİZMETLERİ	11.61	7.85	2.09	52%	38.2	12%	0.1%
CWENE	Cw Enerji Mühendislik	ELEKTRİK	49.16	11.81	2.20	4%	22.6	29%	0.2%
DOAS	Doğuş Otomotiv	OTOMOTİV	8.67	4.54	0.27	7%	39.3	39%	0.5%
DOHOL	Doğan Holding	HOLDİNG	22.68	3.51	0.28	3%	46.5	36%	0.5%
DSTKF	Destek Finans Faktoring	FİNANSAL KİRALAMA, FAKTORİNG	79.40			42%	206.3	25%	1.6%
EFORC	Efor Çay	GIDA	137.31	31.32	4.43	8%	44.8	25%	0.3%
EGEEN	Ege Endüstri	OTOMOTİV PARÇASI	58.66	32.53	5.25	6%	26.5	34%	0.3%
EKGYO	Emlak G.M.Y.O.	GAYRİMENKUL YATIRIM ORT.	3.35	6.22	1.19	20%	75.1	51%	1.2%
ENERY	Enerya Enerji	ELEKTRİK	28.83	19.34	3.04	10%	95.6	22%	0.6%
ENJSA	Enerjisa Enerji	ELEKTRİK		3.78	0.66	-2%	90.9	20%	0.6%
ENKAI	Enka İnşaat	İNŞAAT, TAAHHÜT	15.40	10.94	2.63	10%	449.7	12%	1.6%
EREGL	Ereğli Demir Çelik	DEMİR, ÇELİK TEMEL	42.40	17.67	1.37	2%	221.6	48%	3.0%
EUPWR	Europower Enerji Ve Otomasyon Teknolojileri	ELEKTRİK	51.07	14.21	2.20	4%	19.7	27%	0.2%
FENER	Fenerbahçe	SPOR			2.18		15.4	34%	0.2%
FROTO	Ford Otosan	OTOMOTİV	9.61	9.84	0.61	29%	356.9	18%	2.0%
GARAN	Garanti Bankası	BANKACILIK	6.10			31%	615.3	14%	2.6%
GENIL	Gen İlaç Ve Sağlık Ürünleri	SAĞLIK	82.94	33.68	3.04	7%	49.7	23%	0.3%
GESAN	Girişim Elektrik Sanayi Taahhut Ve Ticaret	ELEKTRİK	17.14	6.19	1.29	11%	22.1	28%	0.2%
GLRMK	Gülermak Ağır Sanayi	İNŞAAT, TAAHHÜT	15.42	14.62	1.71		64.0	12%	0.2%
GRSEL	Gür-Sel Turizm Taşımacılık Ve Servis	TURİZM	17.33	9.85	3.45	28%	35.7	29%	0.3%
GRTHO	Graniturk Holding	PERAKENDE	60.02	92.07	9.25	18%	61.4	27%	0.5%
GSRAY	Galatasaray	SPOR			2.07	-32%	20.7	39%	0.2%
GUBRF	Gübre Fabrikaları	TARIM KİMYASALLARI	17.71	12.73	1.69	27%	100.8	22%	0.7%
HALKB	Halk Bankası	BANKACILIK	10.82			13%	204.2	9%	0.6%
HEKTS	Hektaş	TARIM KİMYASALLARI			6.86	-23%	34.2	41%	0.4%
IEYHO	Işıklar Enerji Ve Yapı Holding	HOLDİNG		43.43	3.92	-25%	14.1	90%	0.4%
IPEKE	İpek Doğal Enerji Kaynakları	ELEKTRİK		2.35	0.42	-11%	19.0	36%	0.2%
ISCTR	İş Bankası (C)	BANKACILIK	8.04			15%	371.2	31%	3.5%
ISMEN	İş Yatırım	ARACI KURUM	10.16	2.89	0.04	25%	67.9	28%	0.6%
KCAER	Kocaer Çelik	DEMİR, ÇELİK TEMEL	95.43	12.33	1.38	3%	27.8	24%	0.2%
KCHOL	Koç Holding	HOLDİNG		19.23	1.76	-1%	453.9	22%	3.1%
KONTR	Kontrolmatik Teknoloji	ELEKTRİK		31.77	2.66	-11%	23.9	65%	0.5%
KOZAA	Koza Anadolu Metal	MADENCİLİK		9.78	1.71	-4%	34.1	44%	0.4%
KOZAL	Koza Altın İşletmeleri	MADENCİLİK	30.96	39.95	6.67	8%	83.6	29%	0.7%
KRDMD	Kardemir (D)	DEMİR, ÇELİK TEMEL		9.12	0.65	-2%	23.3	89%	0.6%
KTLEV	Katılımevim Tasarruf Finansman	ARACI KURUM	6.63			128%	28.2	43%	0.4%
KUYAS	Kuyas Yatırım	İNŞAAT, TAAHHÜT	116.29	56.22	22.20	8%	23.1	95%	0.7%
LMKDC	Limak Doğu Anadolu Çimento	ÇİMENTO	7.71	4.33	1.77	35%	14.1	30%	0.1%
MAGEN	Margun Enerji	ELEKTRİK		195.55	52.48	-10%	69.6	24%	0.5%
MAVI	Mavi Giyim	TEKSTİL, ENTEGRE	14.22	3.92	0.67	18%	30.2	73%	0.6%
MGROS	Migros	PERAKENDE	13.36	3.96	0.24	9%	81.3	51%	1.3%
MIATK	Mia Teknoloji	TEKNOLOJİ	10.23	21.83	9.54	43%	22.0	57%	0.4%
MPARK	Mlp Sağlık Hizmetleri	SAĞLIK	11.42	6.19	1.58	23%	67.9	42%	0.8%
OBAMS	Oba Makarnacılık	GIDA		13.16	0.87	-3%	21.4	26%	0.2%
ODAS	Odaş Elektrik	ELEKTRİK		2.15	0.86	-9%	8.2	73%	0.2%
OTKAR	Otokar	OTOMOTİV		67.66	2.00	-19%	65.0	27%	0.5%
OYAKC	Oyak Çimento Fabrikaları	ÇİMENTO	13.47	7.15	1.95	16%	107.2	24%	0.8%
PASEU	Pasifik Eurasia Lojistik Dış Ticaret	LOJİSTİK	488.08	216.71	32.20	7%	75.9	32%	0.7%
PETKM	Petkim	PETROL VE PETROL ÜRÜNLERİ			1.10	-20%	46.9	47%	0.7%
PGSUS	Pegasus Hava Taşımacılığı	HAVA YOLLARI VE HİZMETLERİ	7.44	7.29	1.94	20%	113.7	43%	1.5%
RALYH	Ral Yatırım Holding	TEKSTİL, ENTEGRE	25.90	71.71	8.99	46%	45.1	37%	0.5%
REEDR	Reeder Teknoloji	TEKNOLOJİ		164.02	4.27	-14%	11.0	45%	0.1%
SAHOL	Sabancı Holding	HOLDİNG		38.10	11.04	-3%	190.3	51%	3.0%
SASA	Sasa	ENDÜSTRİYEL TEKSTİL		49.77	6.03	-4%	175.7	23%	1.3%
SISE	Şişe Cam	CAM	37.40	17.60	1.18	2%	124.7	49%	1.8%
SKBNK	Şekerbank	BANKACILIK	11.28			15%	18.3	48%	0.3%
SMRTG	Smart Güneş Enerjisi Teknolojileri	ELEKTRİK		15.45	2.27	-5%	19.0	25%	0.1%
SOKM	Şok Marketler Ticaret	PERAKENDE		10.75	0.10	-3%	21.9	51%	0.3%
TABGD	Tab Gıda Sanayi	GIDA	24.90	7.04	1.49	13%	61.3	20%	0.4%
TAVHL	Tav Havalimanları	HAVA YOLLARI VE HİZMETLERİ	48.14	7.57	2.22	3%	87.7	48%	1.3%
TCELL	Turkcell	İLETİŞİM	8.03	3.04	1.35	13%	217.9	54%	3.5%
THYAO	Türk Hava Yolları	HAVA YOLLARI VE HİZMETLERİ	4.43	5.48	0.95	15%	448.2	50%	6.7%
TKFEN	Tekfen Holding	HOLDİNG	77.84	15.89	0.73	1%	34.6	31%	0.3%
TOASO	Tofaş Otomobil Fab.	OTOMOTİV	70.76	40.27	0.98	4%	130.8	24%	1.0%
TSKB	T.S.K.B.	BANKACILIK	3.17			37%	38.8	39%	0.5%
TTKOM	Türk Telekom	İLETİŞİM	15.39	3.15	1.21	7%	187.3	13%	0.7%
TTRAK	Türk Traktör	OTOMOTİV	27.67	10.63	1.12	11%	58.3	24%	0.4%
TUPRS	Tüpraş	PETROL VE PETROL ÜRÜNLERİ	16.29	6.28	0.41	7%	376.9	49%	5.5%
TUREX	Tureks Turizm	TURİZM	20.81	7.66	1.53	7%	9.5	40%	0.1%
TURSG	Turkıye Sıgorta	SİGORTA	5.99			54%	92.8	18%	0.5%
ULKER	Ülker	GIDA	5.75	4.48	0.78	20%	40.5	39%	0.5%
VAKBN	T. Vakıflar Bankası	BANKACILIK	5.30			23%	271.5	6%	0.5%
VESTL	Vestel	DAYANIKLI TÜKETİM		29.06	0.58	-48%	13.2	45%	0.2%
YEOTK	Yeo Teknoloji Enerji Ve Endüstri	ELEKTRİK	24.79	8.82	1.90	21%	13.4	36%	0.1%
YKBNK	Yapı Ve Kredi Bankası	BANKACILIK	8.60			17%	295.5	39%	3.5%
ZOREN	Zorlu Enerji	ELEKTRİK		9.28	2.11	-21%	18.4	36%	0.2%

Kaynak: Deniz Yatırım Strateji ve Araştırma Bölümü hesaplamaları, Rasyonet

F/K, FD/FAVÖK ve FD/Satışlar rasyoları son 4 çeyrek verilerine aittir.

En düşük F/K	Şirket
3.17	TSKB

En düşük FD/FAVÖK	Şirket
2.15	ODAS

En düşük FD/SATIŞLAR	Şirket
0.04	ISMEN

En düşük özkaynak karlılığı	Şirket
-48%	VESTL

En düşük piyasa değeri	Şirket
8.2	ODAS

En düşük halka açıklık oranı	Şirket
6%	VAKBN

En düşük BIST 100 payı	Şirket
0.1%	ALFAS

En yüksek F/K	Şirket
488.08	PASEU

En yüksek FD/FAVÖK	Şirket
216.71	PASEU

En yüksek FD/SATIŞLAR	Şirket
747.13	BRYAT

En yüksek özkaynak karlılığı	Şirket
128%	KTLEV

En yüksek piyasa değeri	Şirket
963.1	ASELS

En yüksek halka açıklık oranı	Şirket
95%	KUYAS

En yüksek BIST 100 payı	Şirket
7.5%	ASELS

Seçilmiş karşılaştırma analizleri

DenizYatırım

DENİZ YATIRIM STRATEJİ & ARAŞTIRMA | BIST 100 SEÇİLMİŞ KARŞILAŞTIRMA ANALİZLERİ

Hisse kodu	Şirket ismi	Sektör	Haftalık korelasyon	Aylık korelasyon	Haftalık beta	Aylık beta	Haftalık sharp	Aylık sharp
AEFES	Anadolu Efes Biracılık	BİRACILIK VE MİŞİRUBAT	0.60	0.50	1.06	0.94	0.03	0.07
AGHOL	Ağ Anadolu Grubu Holding	HOLDİNG	0.71	0.80	1.17	1.33	0.00	0.01
AKBNK	Akbank	BANKACILIK	0.75	0.60	1.36	1.07	0.09	0.19
AKSA	Aksa	ENDÜSTRİYEL TEKSTİL	0.49	0.63	0.79	1.17	0.04	0.09
AKSEN	Aksa Enerji	ELEKTRİK	0.73	0.87	1.01	1.30	-0.05	-0.07
ALARK	Alarko Holding	İNŞAAT, TAAHHÜT	0.66	0.68	1.01	1.34	-0.10	-0.14
ALFAS	Alfa Solar Enerji	ELEKTRİK	0.48	0.64	0.87	1.10	-0.19	-0.38
ALTNY	Altınay Savunma Teknolojileri	TEKNOLOJİ	0.06	-0.15	0.20	-0.48	0.10	0.14
ANSGR	Anadolu Sigorta	SİGORTA	0.48	0.52	0.72	1.01	0.05	0.07
ARCLK	Arçelik	DAYANIKLI TÜKETİM	0.75	0.73	1.16	1.04	-0.06	-0.16
ASELS	Aselsan	TEKNOLOJİ	0.58	0.50	0.95	0.78	0.24	0.51
ASTOR	Astor Enerji	ELEKTRİK	0.54	0.78	0.93	1.63	-0.07	-0.07
AVPGY	Avrupakent Gayrimenkul Yatırım Ortaklığı	GAYRİMENKUL YATIRIM ORT.	0.36	0.44	0.51	0.55	0.04	-0.01
BALSU	Balsu Gıda	GIDA	0.24	0.60	0.52	2.35	0.09	0.20
BERA	Bera Holding	HOLDİNG	0.36	0.64	0.73	1.24	-0.01	-0.06
BIMAS	Bim Birleşik Mağazalar	PERAKENDE	0.63	0.69	0.87	1.04	0.09	0.14
BINHO	1000 Yatırımlar Holding	HOLDİNG	0.27	0.51	0.94	1.68	0.08	0.12
BRSAN	Borusan Boru Sanayi	DEMİR, ÇELİK TEMEL	0.39	0.52	0.83	1.01	-0.07	-0.27
BRYAT	Borusan Yat. Paz.	HOLDİNG	0.42	0.58	0.90	1.20	0.00	-0.05
BSOKE	Batısöke Çimento	ÇİMENTO	0.10	0.03	0.30	0.09	0.25	0.33
BTCIM	Bati Çimento	ÇİMENTO	0.25	0.10	0.56	0.21	0.05	-0.01
CANTE	Can2 Termik	ELEKTRİK	0.50	0.56	0.77	1.13	-0.09	-0.09
CCOLA	Coca Cola İçecek	BİRACILIK VE MİŞİRUBAT	0.55	0.64	0.88	1.05	0.02	0.04
CIMSA	Çimsa	ÇİMENTO	0.60	0.76	0.98	1.37	-0.01	0.04
CLEBI	Çelebi	HAVA YOLLARI VE HİZMETLERİ	0.48	0.61	0.94	1.53	0.07	0.11
CWENE	Cw Enerji Mühendislik	ELEKTRİK	0.54	0.56	1.04	1.14	-0.11	-0.21
DOAS	Doğuş Otomotiv	OTOMOTİV	0.62	0.33	1.04	0.39	-0.05	-0.21
DOHOL	Doğan Holding	HOLDİNG	0.68	0.74	0.91	1.06	0.01	-0.03
DSTKF	Destek Finans Faktoring	FİNANSAL KİRALAMA, FAKTORİNG	0.06	0.52	0.21	1.70	0.57	1.16
EFORC	Efor Çay	GIDA	0.15	-0.13	0.31	-0.22	0.49	1.05
EGEEN	Ege Endüstri	OTOMOTİV PARÇASI	0.55	0.60	1.02	1.04	-0.01	-0.13
EKGYO	Emlak G.M.Y.O.	GAYRİMENKUL YATIRIM ORT.	0.64	0.63	1.29	1.22	0.11	0.25
ENERY	Enerya Enerji	ELEKTRİK	0.30	0.23	0.51	0.48	0.19	0.37
ENISA	Enerjisa Enerji	ELEKTRİK	0.73	0.92	0.99	1.34	0.04	0.07
ENKAI	Enka İnşaat	İNŞAAT, TAAHHÜT	0.59	0.41	0.83	0.42	0.12	0.32
EREGL	Ereğli Demir Çelik	DEMİR, ÇELİK TEMEL	0.63	0.57	0.88	0.61	0.02	0.08
EUPWR	Europower Enerji Ve Otomasyon Teknolojileri	ELEKTRİK	0.55	0.50	1.05	0.82	-0.16	-0.36
FENER	Fenerbahçe	SPOR	0.22	0.51	0.54	1.25	0.04	0.01
FROTO	Ford Otosan	OTOMOTİV	0.67	0.49	0.93	0.64	0.01	-0.03
GARAN	Garanti Bankası	BANKACILIK	0.74	0.67	1.16	0.96	0.16	0.38
GENIL	Gen İlaç Ve Sağlık Ürünleri	SAĞLIK	0.30	0.48	0.65	1.00	0.11	0.25
GESAN	Girişim Elektrik Sanayi Taahhüt Ve Ticaret	ELEKTRİK	0.64	0.69	1.18	1.18	-0.13	-0.30
GLRMK	Gülermak Ağır Sanayi	İNŞAAT, TAAHHÜT	0.37	0.26	0.58	0.54	0.14	0.20
GRSEL	Gür-Sel Turizm Taşımacılık Ve Servis	TURİZM	0.31	0.53	0.75	1.46	0.21	0.34
GRTHO	Grantürk Holding	PERAKENDE	0.08	-0.06	0.22	-0.12	0.27	0.74
GSRAY	Galatasaray	SPOR	0.21	0.43	0.40	0.88	-0.05	-0.15
GUBRF	Gübre Fabrikaları	TARIM KİMYASALLARI	0.48	0.49	1.10	1.25	-0.02	-0.04
HALKB	Halk Bankası	BANKACILIK	0.69	0.85	1.20	1.26	0.07	0.15
HEKTS	Hektaş	TARIM KİMYASALLARI	0.69	0.72	1.16	1.32	-0.16	-0.30
IEYHO	Işıklar Enerji Ve Yapı Holding	HOLDİNG	0.29	0.28	0.84	0.86	0.17	0.36
IPEKE	İpek Doğal Enerji Kaynakları	ELEKTRİK	0.51	0.44	1.10	0.95	0.05	0.09
ISCTR	İş Bankası (C)	BANKACILIK	0.81	0.81	1.35	1.34	0.04	0.10
ISMEN	İş Yatırım	ARACI KURUM	0.66	0.75	1.20	1.30	0.02	0.01
KCAER	Kocaer Çelik	DEMİR, ÇELİK TEMEL	0.49	0.56	1.11	1.21	0.03	0.06
KCHOL	Koç Holding	HOLDİNG	0.76	0.80	1.16	1.13	0.02	0.00
KONTR	Kontrolmatik Teknoloji	ELEKTRİK	0.57	0.58	1.29	1.21	-0.13	-0.27
KOZAA	Koza Anadolu Metal	MADENCİLİK	0.55	0.40	1.03	0.69	0.03	0.06
KOZAL	Koza Altın İşletmeleri	MADENCİLİK	0.58	0.34	0.97	0.33	-0.05	-0.09
KRDMD	Kardemir (D)	DEMİR, ÇELİK TEMEL	0.75	0.72	1.27	1.02	-0.03	-0.06
KTLEV	Katılımevim Tasarruf Finansman	ARACI KURUM	0.20	0.01	0.60	0.04	0.15	0.30
KUYAS	Kuyaş Yatırım	İNŞAAT, TAAHHÜT	0.23	-0.03	0.58	-0.07	0.14	0.30
LMKDC	Limak Doğu Anadolu Çimento	ÇİMENTO	0.22	0.16	0.59	0.44	0.03	0.11
MAGEN	Margün Enerji	ELEKTRİK	0.24	0.52	0.58	1.27	0.10	0.26
MAVI	Mavi Giyim	TEKSTİL, ENTEGRE	0.68	0.58	1.12	0.92	0.03	0.06
MGROS	Migros	PERAKENDE	0.60	0.81	0.82	1.25	-0.01	-0.01
MIATK	Mia Teknoloji	TEKNOLOJİ	0.30	0.67	0.89	2.45	0.00	0.01
MPARK	Mlp Sağlık Hizmetleri	SAĞLIK	0.45	0.75	0.67	1.18	0.10	0.19
OBAMS	Oba Makarnacılık	GIDA	0.09	0.12	0.21	0.37	-0.03	0.03
ODAS	Odaş Elektrik	ELEKTRİK	0.75	0.81	1.21	1.34	-0.16	-0.38
OTKAR	Otokar	OTOMOTİV	0.65	0.66	1.03	1.14	0.04	0.02
OYAKC	Oyak Çimento Fabrikaları	ÇİMENTO	0.54	0.59	0.86	1.19	-0.03	0.01
PASEU	Pasifik Eurasia Lojistik Dış Ticaret	LOJİSTİK	0.41	0.20	0.86	0.45	0.20	0.45
PETKM	Petkim	PETROL VE PETROL ÜRÜNLERİ	0.73	0.68	1.19	0.99	-0.05	-0.17
PGSUS	Pegasus Hava Taşımacılığı	HAVA YOLLARI VE HİZMETLERİ	0.73	0.67	1.05	0.88	0.02	0.04
RALYH	Ral Yatırım Holding	TEKSTİL, ENTEGRE	0.15	0.18	0.35	0.49	0.25	0.50
REEDR	Reeder Teknoloji	TEKNOLOJİ	0.34	0.49	1.19	2.52	0.01	0.03
SAHOL	Sabancı Holding	HOLDİNG	0.81	0.87	1.21	1.42	0.05	0.11
SASA	Sasa	ENDÜSTRİYEL TEKSTİL	0.54	0.63	1.04	1.32	-0.08	-0.15
SISE	Şişe Cam	CAM	0.78	0.80	0.90	0.89	-0.13	-0.28
SKBNK	Şekerbank	BANKACILIK	0.45	0.40	1.05	0.67	0.04	0.05
SMRTG	Smart Güneş Enerjisi Teknolojileri	ELEKTRİK	0.66	0.76	0.95	1.13	-0.24	-0.44
SOKM	Şok Marketler Ticaret	PERAKENDE	0.63	0.84	0.90	1.21	-0.14	-0.31
TABGD	Tab Gıda Sanayi	GIDA	0.49	0.65	0.70	1.05	-0.02	0.06
TAVHL	Tav Havalimanları	HAVA YOLLARI VE HİZMETLERİ	0.72	0.84	1.05	1.35	0.08	0.14
TCELL	Turkcell	İLETİŞİM	0.69	0.66	0.95	0.85	0.09	0.19
THYAO	Türk Hava Yolları	HAVA YOLLARI VE HİZMETLERİ	0.72	0.68	0.85	0.81	0.02	0.04
TKFEN	Tekfen Holding	HOLDİNG	0.37	-0.08	0.85	-0.34	0.06	0.14
TOASO	Tofaş Otomobil Fab.	OTOMOTİV	0.65	0.84	1.04	1.33	-0.03	-0.05
TSKB	T.S.K.B.	BANKACILIK	0.75	0.74	1.18	0.95	0.06	0.16
TTKOM	Türk Telekom	İLETİŞİM	0.66	0.56	1.10	0.79	0.10	0.27
TTRAK	Türk Traktör	OTOMOTİV	0.67	0.43	0.88	0.65	-0.11	-0.18
TUPRS	Tüpraş	PETROL VE PETROL ÜRÜNLERİ	0.65	0.44	0.81	0.50	0.02	0.10
TUREX	Turkuaz Turizm	TURİZM	0.10	0.16	0.29	0.61	0.12	0.24
TURSG	Türkiye Sigorta	SİGORTA	0.44	0.55	0.77	0.97	0.10	0.17
ULKER	Ülker	GIDA	0.75	0.69	1.26	1.16	0.00	0.03
VAKBN	T. Vakıflar Bankası	BANKACILIK	0.65	0.69	1.16	1.28	0.07	0.08
VESTL	Vestel	DAYANIKLI TÜKETİM	0.67	0.72	1.30	2.18	-0.09	-0.09
YEOTK	Yeo Teknoloji Enerji Ve Endüstri	ELEKTRİK	0.54	0.62	1.09	1.33	-0.10	-0.16
YKBNK	Yapı Ve Kredi Bankası	BANKACILIK	0.70	0.67	1.28	1.08	0.09	0.15
ZOREN	Zorlu Enerji	ELEKTRİK	0.67	0.78	1.10	1.42	-0.10	-0.23

Kaynak: Deniz Yatırım Strateji ve Araştırma Bölümü, Resyonet

En düşük haftalık korelasyon	Şirket
0.06	DSTKF

En yüksek haftalık korelasyon	Şirket
0.81	SAHOL

En düşük aylık korelasyon	Şirket
-0.15	ALTNY

En yüksek aylık korelasyon	Şirket
0.92	ENISA

En düşük haftalık beta	Şirket
0.20	ALTNY

En yüksek haftalık beta	Şirket
1.36	AKBNK

En düşük aylık beta	Şirket
-0.48	ALTNY

En yüksek aylık beta	Şirket
2.52	REEDR

En düşük haftalık sharp	Şirket
-0.24	SMRTG

En yüksek haftalık sharp	Şirket
0.57	DSTKF

En düşük aylık sharp	Şirket
-0.44	SMRTG

En yüksek aylık sharp	Şirket
1.16	DSTKF

Deniz Yatırım model portföy

Deniz Yatırım Model Portföy								
Hisse	Hedef fiyat	Potansiyel	Nominal Δ	YBB	1A Δ	3A Δ	6A Δ	12A Δ
TAVHL	448.00	86%	*911%*	-12%	-8%	5%	-6%	-5%
FROTO	159.00	56%	*248%*	10%	-11%	20%	-1%	15%
HTTBT	73.50	47%	*419%*	-3%	1%	38%	11%	31%
KAREL	17.00	67%	*-5%*	0%	7%	33%	13%	-11%
PGSUS	362.50	59%	*120%*	7%	-13%	6%	-12%	-7%
BIMAS	756.46	41%	*346%*	2%	4%	19%	19%	-6%
CCOLA	72.93	54%	*192%*	-19%	-8%	4%	-13%	-20%
SAHOL	148.40	64%	*126%*	-2%	-7%	17%	9%	-5%
CIMSA	74.00	56%	*203%*	3%	-4%	10%	-7%	31%
YKBNK	44.10	26%	*134%*	14%	2%	30%	37%	18%
TABGD	316.50	35%	*17%*	60%	8%	40%	45%	67%
GARAN	181.60	24%	*21%*	22%	-2%	27%	28%	26%
ANSGR	46.58	117%	*-2%*	-14%	-3%	2%	-14%	9%
KCHOL	279.00	56%	*3%*	5%	-4%	24%	10%	1%

MP ortalama potansiyel	56%
MP son güncellemeden Δ	1%
BIST 100 son güncellemeden Δ	3%

MP son 12A	10%	BIST 100 son 12A	15%
MP YBB	3%	BIST 100 YBB	15%
MP 2019-	2208%	BIST 100 2019-	1142%
Rölatif son 12A	**-4%**		
Rölatif YBB	**-10%**		
Rölatif 2019-	**86%**		

Yıl	MP performans	BIST 100	BIST 100 Getiri	Rölatif BIST 100	Rölatif BIST 100 Getiri
2019	56%	25%	30%	25%	20%
2020	50%	29%	31%	16%	15%
2021	43%	26%	30%	13%	10%
2022	205%	197%	206%	3%	0%
2023	52%	36%	39%	12%	9%
2024	44%	32%	35%	10%	7%
2025	3%	15%	17%	-10%	-12%

Kaynak: Deniz Yatırım Strateji ve Araştırma Bölümü hesaplamaları

Deniz Yatırım model portföy | sektörel ve endeks dağılımları

Model porföy sektörel dağılımı

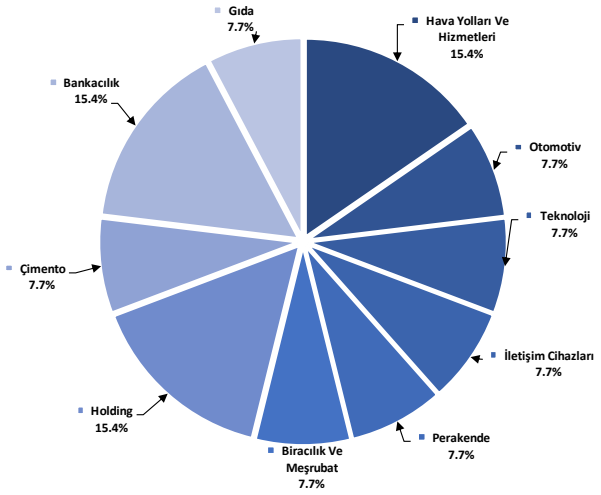

Kaynak: Deniz Yatırım Strateji ve Araştırma Bölümü hesaplamaları

Model portföy endeks dağılımı

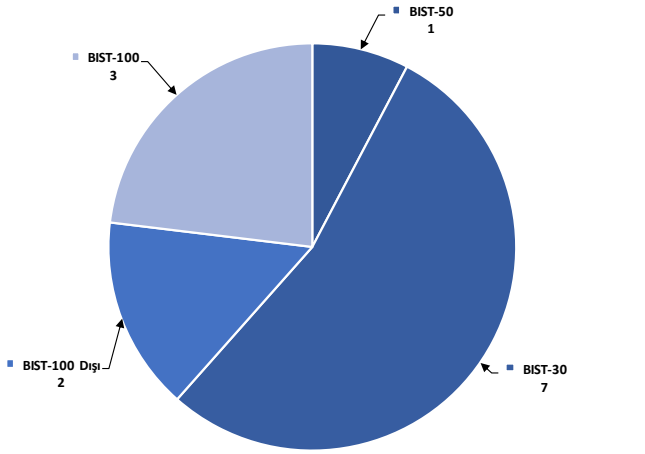

Kaynak: Deniz Yatırım Strateji ve Araştırma Bölümü hesaplamaları

Deniz Yatırım döngüsel portföy

Deniz Yatırım Döngüsel Portföy											
Hisse senedi	Giriş tarihi	Giriş seviyesi	Son kapanış	Değişim	Rölatif	Portföyde kalma süresi, gün	Yıl başlangıcından değişim	Haftalık değişim	Haftalık rölatif	Haftalık beta	Haftalık korelasyon
THYAO	25.01.2022	25.45	324.75	1176%	116%	1338	18%	-1%	-2%	0.94	0.73
MPARK	16.01.2023	85.43	355.25	316%	87%	982	-7%	-4%	-5%	0.73	0.52
MAVI	12.05.2023	13.23	38.04	188%	24%	866	-10%	-9%	-11%	0.84	0.61
ASELS	17.07.2023	36.43	211.20	480%	235%	800	191%	8%	7%	0.96	0.63
AKBNK	21.08.2023	26.11	66.00	153%	70%	765	4%	-1%	-2%	1.28	0.74
DOHOL	09.07.2024	16.02	17.77	11%	6%	442	25%	1%	0%	1.06	0.73
AGESA	02.09.2024	98.10	169.80	73%	53%	387	9%	3%	1%	0.58	0.39
ENKAI	02.05.2025	62.91	74.95	19%	-4%	145	60%	1%	0%	0.76	0.53
TUPRS	18.08.2025	161.75	195.60	21%	16%	37	46%	3%	2%	0.94	0.67
BIGCH	18.08.2025	46.32	61.00	32%	27%	37	101%	11%	9%	0.74	0.35
ISMEN	27.08.2025	44.48	45.26	2%	3%	28	5%	-1%	-2%	1.19	0.66

Kaynak: Deniz Yatırım Strateji ve Araştırma Bölümü hesaplamaları, Rasyonet

Deniz Yatırım döngüsel portföy performans

Dönem	Döngüsel Portföy endeks seviyesi	Döngüsel Portföy rölatif (XU100)	Döngüsel Portföy rölatif (XU30)	XU100
23.09.2025	**1452**	**86%**	**81%**	**779**
16.09.2025	1437	87%	82%	768
31.12.2024	**1224**	**81%**	**78%**	**675**
29.12.2023	**845**	**65%**	**65%**	**513**
30.12.2022	**539**	**42%**	**42%**	**379**
31.12.2021	**144**	**13%**	**11%**	**128**
21.10.2021	100			100
Haftalık performans (Portföy)	**1%**			
Yıl başlangıcından performans (Portföy)	**19%**			
Kurulduğu günden performans (Portföy)	**1352%**			
Haftalık ortalama beta (Portföy)	0.91			
Haftalık ortalama korelasyon (Portföy)	0.60			
Ortalama gün (Portföy)	530			
Toplam gün (Portföy kuruluşundan)	1433			
XU100 haftalık performans	1%			
XU100 yıl başlangıcından performans	15%			
XU100 Döngüsel Portföy kurulduğu günden performans	679%			
Döngüsel Portföy, XU100 haftalık rölatif	**0%**			
Döngüsel Portföy, XU100 yıl başlangıcından rölatif	**3%**			
Döngüsel Portföy, XU100 kurulduğu günden rölatif	**87%**			

Kaynak: Deniz Yatırım Strateji ve Araştırma Bölümü hesaplamaları

Döngüsel Portföy

Döngüsel Portföy, Deniz Yatırım Strateji ve Araştırma Bölümü'nde çalışan analistler tarafından BIST içerisinde yer alan hisse senetlerine yönelik 'döngüsel' beklentileri içeren ve sadece Genel Yatırım Tavsiyesi kapsamında değerlendirmelerdir. Buna göre, Portföy oluşturulurken, herhangi bir hedef fiyat beklentisi, yüzde (%) kazanç önerisi ve zaman kısıtı (hedeflemeleri) bulunmamaktadır.

Portföy, Model Portföy yönetim mantığından farklı çalışmaktadır. Model Portföy, orta-uzun vadeli beklentilerden ve hedef fiyat seviyelerinden oluşurken (12-ay beklentiler); Döngüsel Portföy ise bunlardan bağımsız, şeffaf şekilde yönetilmeyi amaç edinen, hesap verilebilir eksende, temel analiz ile beğenilen ve paylaşılan özet düşüncelerden oluşan şirket beklentilerini içerir ve karar aşamasında hedef fiyat ve öneri baz oluşturmaz. Analistler, Portföy'ün şekillendirilme sürecinde, sektör ve şirketlere yönelik 'döngüleri' gözetmeyi önceliklendirmeye çalışırken, kimi dönemlerde TL ve YP cinsinden fiyatlama seviyelerinin sunduğu iskonto avantajlarını da gözetirler.

Deniz Yatırım Strateji ve Araştırma Bölümü Döngüsel Portföy içerisinde yaptığı güncellemeleri mail ortamında ilgili müşteri temsilcileri ile paylaşmak ve geçmişe dönük veri sınıflandırmasını yapmakla yükümlüdür.

Döngüsel Portföy, hiçbir koşulda sadece teknik analiz bilgisi ve değerlendirmelerine dayalı şekilde oluşturulamaz.

Döngüsel Portföy, herhangi bir müşteri yönlendirmesi içermemektedir. Strateji ve Araştırma Bölümü'nde yer alan analistlerin özet düşüncelerinden oluşan ve son kararın her zaman yatırımcıya bırakıldığını gözeten bir süreçtir.

Döngüsel Portföy, alım ve satım şeklinde çift yönlü değerlendirme şeklinde çalışmakta ve Portföy içerisindeki hisselerin eşit dağılımı üzerine odaklanmaktadır.

Döngüsel Portföy, Deniz Yatırım Strateji ve Araştırma Bölümü tarafından yapılacak değerlendirmelere göre yıl içerisinde herhangi bir sayı kısıtı olmadan uygun zamanda güncellenebilir.

Değerlemeler

	Piyasa Değeri (mn TL)	Piyasa Değeri (mn USD)	BIST 30 Endeksi'ndeki Payı	BIST 100 Endeksi'ndeki Payı	Nominal Hisse Performansı - YBB	Relatif Hisse Performansı - YBB	Hedef Fiyat (TL)	Tavsiye	Kapanış Fiyatı	Yükseliş / Düşüş Potansiyeli
Bankacılık										
Akbank	343,200	8,302	7.5%	5.4%	4%	-10%	100.60	AL	66.00	52.4%
Albaraka Türk	20,600	498	---	---	32%	14%	12.20	AL	8.24	48.1%
Garanti Bank	615,300	14,885	3.6%	2.6%	22%	6%	181.60	AL	146.50	24.0%
Halkbank	204,191	4,940	---	0.6%	75%	52%	33.50	TUT	28.42	17.9%
İş Bankası	371,250	8,981	4.8%	3.5%	11%	-3%	22.90	AL	14.85	54.2%
TSKB	38,752	937	---	0.5%	13%	-2%	20.30	AL	13.84	46.7%
Vakıf Bank	271,498	6,568	---	0.5%	17%	2%	39.30	AL	27.38	43.5%
Yapı Kredi Bank	295,478	7,148	4.8%	3.5%	14%	-1%	44.10	AL	34.98	26.1%
Aracı Kurumlar										
İş Yatırım	67,890	1,642	---	0.6%	5%	-9%	66.00	AL	45.26	45.8%
Sigorta										
Agesa Hayat Emeklilik	30,564	739	---	---	9%	-6%	206.74	AL	169.80	21.8%
Aksigorta	10,075	244	---	---	-18%	-29%	10.60	AL	6.25	69.6%
Anadolu Hayat Emeklilik	38,700	936	---	---	-8%	-21%	152.49	AL	90.00	69.4%
Anadolu Sigorta	43,000	1,040	---	0.5%	-14%	-25%	46.58	AL	21.50	116.6%
Türkiye Sigorta	92,800	2,245	---	0.5%	3%	-10%	13.80	AL	9.28	48.7%
Holdingler										
Alarko Holding	36,388	880	---	0.4%	-7%	-19%	124.00	AL	83.65	48.2%
Doğan Holding	46,504	1,125	---	0.5%	25%	8%	25.39	AL	17.77	42.9%
Enka İnşaat	449,700	10,879	2.2%	1.6%	60%	39%	95.00	AL	74.95	26.8%
Koç Holding	453,926	10,981	4.2%	3.1%	5%	-9%	279.00	AL	179.00	55.9%
Sabancı Holding	190,294	4,603	4.1%	3.0%	-2%	-15%	148.40	AL	90.60	63.8%
Şişecam	124,673	3,016	2.5%	1.8%	0%	-13%	55.60	TUT	40.70	36.6%
Tekfen Holding	34,577	836	---	0.3%	30%	13%	73.10	G.G.	93.45	-21.8%
Petrol ve Gaz										
Aygaz	41,213	997	---	---	15%	-1%	228.00	AL	187.50	21.6%
Petkim	46,937	1,135	0.9%	0.7%	2%	-11%	22.00	TUT	18.52	18.8%
Tüpraş	376,881	9,117	7.5%	5.5%	46%	27%	232.00	AL	195.60	18.6%
Enerji										
Aksa Enerji	47,950	1,160	---	0.3%	0%	-13%	57.00	TUT	39.10	45.8%
Alfa Solar Enerji	18,098	438	---	0.1%	-28%	-37%	72.00	TUT	49.18	46.4%
Biotrend Enerji	13,270	321	---	---	56%	35%	24.20	TUT	26.54	-8.8%
Galata Wind Enerji	13,252	321	---	---	-27%	-37%	44.60	AL	24.54	81.7%
Enerjisa Enerji	90,883	2,199	---	0.6%	37%	19%	91.00	AL	76.95	18.3%
Demir Çelik										
Erdemir	221,620	5,361	4.1%	3.0%	31%	14%	36.75	AL	31.66	16.1%
Kardemir (D)	35,323	854	0.8%	0.6%	10%	-5%	39.50	AL	29.80	32.6%
Kimya, Tarımsal İlaç ve Gübre										
Aksa Akrilik	44,134	1,068	---	0.4%	-8%	-20%	13.02	TUT	11.36	14.6%
Alkim Kimya	6,420	155	---	---	12%	-2%	21.60	TUT	21.40	0.9%
Hektaş	34,226	828	---	0.4%	5%	-9%	4.30	SAT	4.06	5.9%
Kimteks Poliüretan	9,111	220	---	---	-1%	-14%	25.00	TUT	18.74	33.4%
Otomotiv ve Otomotiv Yan Sanayi										
Doğuş Otomotiv	39,314	951	---	0.5%	5%	-9%	297.50	TUT	178.70	66.5%
Ford Otosan	356,875	8,633	2.7%	2.0%	10%	-4%	159.00	AL	101.70	56.3%
Kordsa	13,345	323	---	---	-4%	-17%	80.50	TUT	68.60	17.3%
Tofaş	130,750	3,163	1.3%	1.0%	37%	19%	304.50	AL	261.50	16.4%
Turk Traktor	58,289	1,410	---	0.4%	-17%	-28%	850.00	TUT	582.50	45.9%
Otokar	65,040	1,573	---	0.5%	12%	-3%	748.40	AL	542.00	38.1%
Brisa	24,379	590	---	---	-10%	-22%	124.60	TUT	79.90	55.9%
Sağlık										
Lokman Hekim	4,015	97	---	---	5%	-9%	26.79	AL	18.59	44.1%
Meditera Tıbbi Malzeme	3,777	91	---	---	-40%	-48%	60.00	TUT	31.74	89.0%
MLP Sağlık	67,857	1,642	---	0.8%	-7%	-19%	583.00	AL	355.25	64.1%
Gen İlaç ve Sağlık Ürünleri	49,650	1,201	---	0.3%	38%	20%	120.00	TUT	165.50	-27.5%
Selçuk Ecza Deposu	52,288	1,265	---	---	6%	-8%	84.60	TUT	84.20	0.5%
Perakende ve Toptan										
BİM	322,800	7,809	9.0%	6.6%	2%	-11%	756.46	AL	538.00	40.6%
Bizim Toptan	2,239	54	---	---	-4%	-17%	36.00	TUT	27.82	29.4%
Ebebek Mağazacılık	9,176	222	---	---	-8%	-20%	80.40	AL	57.35	40.2%
Mavi Giyim	30,223	731	---	0.6%	-10%	-22%	67.83	AL	38.04	78.3%
Migros	81,293	1,967	1.7%	1.3%	-17%	-28%	883.10	AL	449.00	96.7%
Şok Marketler	21,857	529	---	0.3%	-11%	-22%	58.50	TUT	36.84	58.8%
Gıda ve İçecek										
Coca Cola İçecek	132,349	3,202	---	1.0%	-19%	-30%	72.93	AL	47.30	54.2%
TAB Gıda	61,273	1,482	---	0.4%	60%	39%	316.50	AL	234.50	35.0%
Ülker	40,510	980	0.7%	0.5%	1%	-13%	174.10	AL	109.70	58.7%
Armada Gıda	9,065	219	---	---	-14%	-26%	55.90	AL	34.34	62.8%
Ofis Yem Gıda	9,185	222	---	---	51%	31%	70.80	AL	62.80	12.7%
Büyük Şefler Gıda	6,527	158	---	---	101%	75%	72.00	AL	61.00	18.0%
Beyaz Eşya ve Mobilya										
Arçelik	91,358	2,210	---	0.7%	-5%	-17%	205.00	AL	135.20	51.6%
Vestel Beyaz Eşya	18,624	451	---	---	-31%	-40%	17.00	TUT	11.64	46.0%
Vestel Elektronik	13,170	319	---	0.2%	-45%	-52%	53.70	TUT	39.26	36.8%
Yataş	5,474	132	---	---	33%	15%	43.80	AL	36.54	19.9%
Telekom & Teknoloji & Yazılım										
Aztek Teknoloji	6,180	150	---	---	37%	19%	74.00	AL	61.80	19.7%
Hitit Bilgisayar Hizmetleri	14,964	362	---	---	-3%	-16%	73.50	AL	49.88	47.4%
İndeks Bilgisayar	6,248	151	---	---	9%	-6%	13.00	AL	8.33	56.1%
Karel Elektronik	8,188	198	---	---	0%	-14%	17.00	AL	10.16	67.3%
Kontrolmatik Teknoloji	23,855	577	---	0.5%	-5%	-17%	39.00	SAT	36.70	6.3%
Logo Yazılım	16,825	407	---	---	70%	47%	238.50	AL	177.10	34.7%
Turkcell	217,910	5,271	4.8%	3.5%	9%	-5%	201.00	AL	99.05	102.9%
Türk Telekom	187,250	4,530	1.0%	0.7%	23%	7%	102.50	AL	53.50	91.6%
Savunma										
Aselsan	963,072	23,298	10.3%	7.5%	191%	153%	166.20	TUT	211.20	-21.3%
Yapı Malzemeleri										
Akçansa	28,621	692	---	---	-14%	-25%	207.00	TUT	149.50	38.5%
Çimsa	44,859	1,085	0.8%	0.6%	3%	-11%	74.00	AL	47.44	56.0%
Kalekim	16,762	406	---	---	18%	3%	59.47	AL	36.44	63.2%
Havacılık										
Pegasus	113,700	2,751	2.1%	1.5%	7%	-7%	362.50	AL	227.40	59.4%
TAV Havalimanları	87,732	2,122	1.7%	1.3%	-12%	-24%	448.00	AL	241.50	85.5%
Türk Hava Yolları	448,155	10,841	9.2%	6.7%	18%	3%	453.46	AL	324.75	39.6%
Kağıt ve Kağıt Ürünleri										
Europap Tezol Kağıt	7,670	186	---	---	-1%	-14%	22.90	TUT	15.34	49.3%
GYO'lar										
Emlak GYO	75,050	1,816	1.6%	1.2%	49%	29%	25.50	AL	19.75	29.1%
Ozak GYO	19,394	469	---	---	-5%	-17%	21.70	AL	13.32	62.9%
Torunlar GYO	74,850	1,811	---	---	24%	8%	100.00	AL	74.85	33.6%
Rönesans Gayrimenkul Yatırım Ortaklığı	46,009	1,113	---	---	5%	-9%	246.00	AL	139.00	77.0%
Kaynak: Deniz Yatırım Strateji ve Araştırma, Rasyonet			**93.9%**	**80.8%**						

Strateji ve Araştırma Bölümü kapsamındaki hisselere ait öneri dağılımı

Araştırma öneri dağılımı

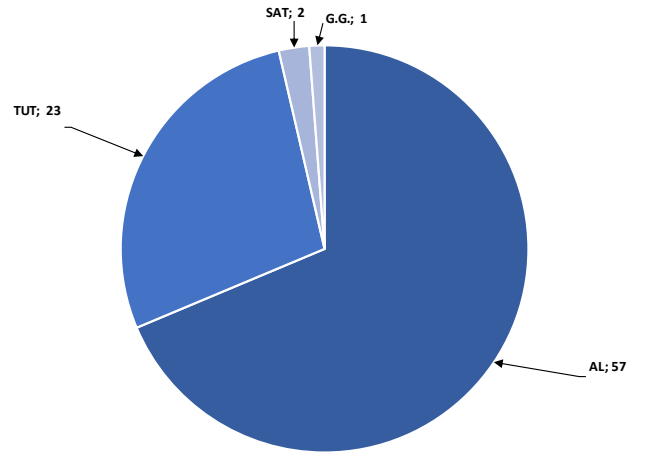

Kaynak: Deniz Yatırım Strateji ve Araştırma Bölümü

Araştırma kapsamı sektörel dağılımı

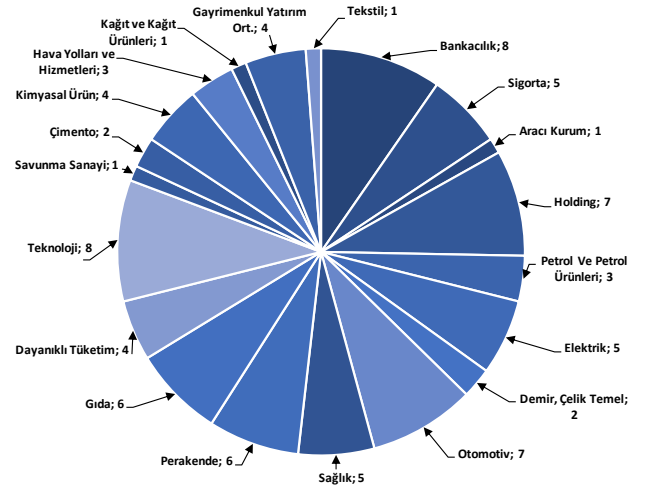

Kaynak: Deniz Yatırım Strateji ve Araştırma Bölümü

Haftalık takvim

Haftalık Takvim, 22 - 28 Eylül 2025						
Tarih	Gün	Saat	Ülke	Olay	Beklenti	Önceki
22 Eylül	Pazartesi	10:00	TR	Tüketici Güveni (M.A.)	--	84.3
		11:00	TR	Yabancı Turist Girişleri (Yıllık)	--	-5.00%
		17:00	EUR	Tüketici Güveni	-15	-15.5
23 Eylül	Salı	11:00	EUR	HCOB Euro Bölgesi İmalat PMI	51	50.7
		11:00	EUR	Euro Bölgesi Hizmetler PMI	50.8	50.5
		11:00	EUR	Euro Bölgesi Bileşik PMI	51.2	51
		15:30	ABD	Cari İşlemler Dengesi	--	-$450.2b
		16:45	ABD	S&P Küresel ABD İmalat PMI	--	53
		16:45	ABD	S&P Küresel ABD Hizmet PMI	--	54.5
		16:45	ABD	S&P Küresel ABD Bileşik PMI	--	54.6
24 Eylül	Çarşamba	10:00	TR	Reel Sektör Güven Endeksi (M.A.)	--	100.6
		10:00	TR	Reel Sektör Güven Endeksi (M. Arındırılmamış)	--	100.6
		10:00	TR	Kapasite Kullanım Oranı	--	73.50%
		17:00	ABD	Yeni Konut Satışları	653k	652k
		17:00	ABD	Yeni Konut Satışları (Aylık)	0.10%	-0.60%
25 Eylül	Perşembe	11:00	EUR	ECB Ekonomik Bülteninin Yayımlanması		
		14:30	TR	Yabancı Net Hisse Senedi Yatırımı	--	-$165m
		15:30	ABD	Mal Ticaret Dengesi	-$95.2b	-$103.6b
		15:30	ABD	Toptan Satış Stokları (Aylık)	--	0.10%
		15:30	ABD	Perakende Stoklar (Aylık)	--	0.20%
		15:30	ABD	GSYH Yıllıklandırılmış (Çeyreklik)	3.30%	3.30%
		15:30	ABD	Kişisel Tüketim	--	1.60%
		15:30	ABD	GSYİH Fiyat Endeksi	--	2.00%
		15:30	ABD	Çekirdek Kişisel Tüketim Giderleri Fiyat Endeksi (Çeyreklik)	--	2.50%
		15:30	ABD	Dayanıklı Mal Siparişleri	-0.50%	-2.80%
		15:30	ABD	İşsizlik Başvurusu Başvuruları	--	231k
		17:00	ABD	Mevcut Konut Satışları	3.98m	4.01m
		17:00	ABD	Mevcut Konut Satışları (Aylık)	-0.80%	2.00%
26 Eylül	Cuma	15:30	ABD	Kişisel Gelir	0.30%	0.40%
		15:30	ABD	Kişisel Harcamalar	0.50%	0.50%
		15:30	ABD	Reel Kişisel Harcamalar	--	0.30%
		15:30	ABD	Kişisel Tüketim Giderleri Fiyat Endeksi (Aylık)	0.30%	0.20%
		15:30	ABD	Kişisel Tüketim Giderleri Fiyat Endeksi (Yıllık)	2.70%	2.60%
		15:30	ABD	Çekirdek Kişisel Tüketim Giderleri Fiyat Endeksi (Aylık)	0.20%	0.30%
		15:30	ABD	Çekirdek Kişisel Tüketim Giderleri Fiyat Endeksi (Yıllık)	2.90%	2.90%
		17:00	ABD	Michigan Üni. Tüketici Hissiyatı	56	55.4
		17:00	ABD	Michigan Üni. Tüketici Beklentileri	--	51.8
27 - 28 Eylül	*Haftasonu*		-			

**(M.A.):Mevsimsellikten arındırılmış*

Kaynak: Bloomberg, Deniz Yatırım Strateji ve Araştırma

Yasal Uyarı

Bu rapor/e-posta içerisinde yer alan değerlendirmeler Deniz Yatırım Menkul Kıymetler A.Ş. tarafından, güvenilir olduğuna inanılan kaynaklardan elde edilen bilgi ve veriler kullanılarak genel nitelikte hazırlanmıştır. Raporda yer alan ifadeler, mali durumunuz ile risk ve getiri tercihlerinize uygun olmayabilir ve hiçbir şekilde alış veya satış yapılması yönünde yönlendirme olarak değerlendirilmemelidir. Deniz Yatırım, bu bilgilerin doğru, eksiksiz ve değişmez olduğunu garanti etmemektedir. Bu sebeple, okuyucuların, bu raporlardan elde edilen bilgilere dayanarak hareket etmeden önce, bilgilerin doğruluğunu teyit etmeleri önerilir ve bu bilgilere dayanılarak aldıkları kararlarda sorumluluk okuyucuların kendilerine aittir. Bilgilerin eksikliği ve yanlışlığından Deniz Yatırım hiçbir şekilde sorumlu tutulamaz. Ayrıca, Deniz Yatırım ve DenizBank Finansal Hizmetler Grubu çalışanları ve danışmanlarının, herhangi bir şekilde bu rapor/e-posta içerisinde yer alan bilgiler dolayısıyla ortaya çıkabilecek, doğrudan veya dolaylı zararlarla ilgili herhangi bir sorumluluğu yoktur. Burada yer alan bilgiler sermaye piyasası aracına yönelik bir yatırım tavsiyesi, alım-satım önerisi ya da getiri vaadi değildir ve yatırım danışmanlığı kapsamında yer almamaktadır. Yatırım Danışmanlığı hizmeti; yetkili kuruluşlar tarafından imzalanacak yatırım danışmanlığı sözleşmesi çerçevesinde kişilerin risk ve getiri tercihleri dikkate alınarak kişiye özel sunulmaktadır. Buradaki içeriğin hiçbir bölümü Deniz Yatırım Menkul Kıymetler A.Ş.'nin yazılı izni olmadan çoğaltılamaz, hiçbir şekil ve ortamda yayınlanamaz, alıntı yapılamaz ve kullanılamaz. Sadece burada yer alan bilgilere dayanılarak yatırım kararı verilmesi beklentilerinize uygun sonuçlar doğurmayabilir.

© DENIZ INVEST 2025

Derecelendirme

Deniz Yatırım Analistleri, her hisse senedi için bir veya birden fazla değerleme yöntemi kullanarak 12 aylık hedef değerler (fiyatlar) ve buna bağlı olarak potansiyel getirileri hesaplamaktadır. 12 ay derecelendirme sistemimiz; **AL, TUT** ve **SAT** olmak üzere 3 farklı genel yatırım tavsiyesi içerir.

AL: Hisse senedinin gelecek 12 ay toplam potansiyel getirisinin **en az %20 ve üzerinde** oluşması şeklindeki değerlemeyi ifade etmektedir.

TUT: Hisse senedinin gelecek 12 ay toplam potansiyel getirisinin **%0-20 aralığında** oluşması şeklindeki değerlemeyi ifade etmektedir.

SAT: Hisse senedinin gelecek 12 ay toplam potansiyel getirisinin **%0'dan daha düşük** seviyelerde oluşması şeklindeki değerlemeyi ifade etmektedir.

Derecelendirme	Potansiyel Getiri (PG), 12-ay
AL	≥%20
TUT	%0-20
SAT	≤%0

Kaynak: Deniz Yatırım

Deniz Yatırım Analistleri, hisse senetlerini; potansiyel katalizörler, tetikleyici gelişmeler, riskler ile piyasa, sektör ve rakip firma gelişmeleri ışığında değerlendirmektedir. Analistlerimiz, genel yatırım tavsiyesinin kamuoyuyla paylaşılmasını takip eden süreçte hisse senetlerini titizlikle yakından takibe devam etmekte; ancak, hisse senedi fiyatındaki dalgalanmalardan ötürü değerler, derecelendirme sistemimizdeki sınırları aştığı takdirde, hisse senedi hakkında sundukları tavsiyeyi değiştirmemeyi ve/veya Gözden Geçirme (GG) sürecine almayı tercih edebilirler. Olası Gözden Geçirme (GG) durumunda, analistlerimiz açısından derecelendirme ve/öneri güncelleme noktasında herhangi bir zaman kısıtlaması kesinlikle söz konusu değildir. Kimi durumlarda, değerleme açısından, matematiksel olarak yükseliş potansiyeli veya düşüş riskinin doğması durumunda, analistlerimiz, AL-TUT-SAT önerilerinin dışında, sektör ve şirket ile ilgili genel gidişatı ve son gelişmeleri gözeterek derecelendirmeye temel oluşturan potansiyel getiri seviyelerinin dışında önerilerde bulunma haklarını saklı tutarlar. Bu gibi durumlarda, bahse konu şirket(ler)in, içerisinde bulundukları sektörün genel koşulları, muhtemel risk ve getiri başlıkları, açıklanan son finansallarındaki parametreler, politik ve jeopolitik gibi farklı birçok girdi gözetilerek değerlendirmede bulunulabilir. Analistlerimiz, AL-TUT-SAT önerilerini belirlerken, sadece matematiksel değerlerin gözetildiği, mekanik bir süreç yürütmemektedirler.