S&P 500	Brent Petrol	USD Endeks
%0.01	%0.66	-%0.13

günlük bülten

Hisse Senedi Piyasası

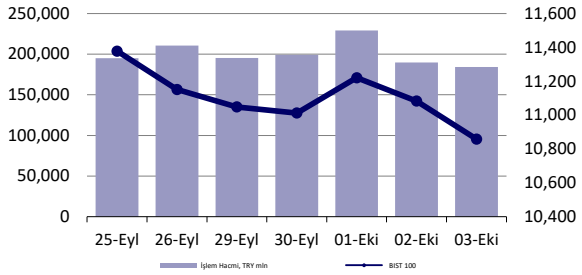

Endeksler, para piyasaları ve emtia

	Kapanış	Önceki	1 Gün	1 Ay	Yıl Baş.
BIST100	10,859	11,083	-2.0%	1.2%	10.5%
İşlem Hacmi, TL mln	184,239	189,712	-2.9%	-19.5%	51.7%
Türkiye 2034 (27.09.2034)	29.67%	29.13%	54 bps	56 bps	248 bps
TCMB karışık fonlama mlyt	-	-	-	-	-
USD/TRY	41.68	41.66	0.1%	1.1%	17.9%
EUR/TRY	48.97	48.80	0.3%	1.2%	33.6%
Sepet (50/50)	45.33	45.23	0.2%	1.2%	25.9%
DOW	46,758	46,520	0.5%	3.0%	9.9%
S&P500	6,716	6,715	0.0%	3.6%	14.2%
FTSE	9,491	9,428	0.7%	3.1%	16.1%
MSCI EM	1,374	1,368	0.5%	7.7%	27.7%
MSCI EE	62.64	62.25	0.6%	1.1%	49.1%
Shanghai SE Comp	3,883	3,863	0.5%	1.8%	15.8%
Nikkei	45,770	44,937	1.9%	6.4%	14.7%
Petrol (Brent)	65.36	64.53	1.3%	-9.0%	-9.0%
Altın	3,887	3,857	0.8%	8.4%	48.1%

En Çok Yükselen & Düşenler (BIST 100)

	Hisse Kodu	Son Kapanış	Gün Değ.	Hacim, TRY bin
En çok yükselenler				
İpek Doğal Enerji Kaynakları	IPEKE	78.65	6.0%	417,163
Efor Çay	EFORC	123.50	5.0%	149,641
Koza Anadolu Metal	KOZAA	90.55	4.1%	1,049,358
Tekfen Holding	TKFEN	83.00	3.6%	980,292
Şekerbank	SKBNK	6.91	2.8%	543,090
Dap Gayrimenkul Geliştirme	DAPGM	14.71	2.7%	624,855
En çok düşenler				
Destek Finans Faktoring	DSTKF	567.00	-10.0%	3,510,958
Sabancı Holding	SAHOL	81.35	-6.0%	4,527,680
Emlak G.M.Y.O.	EKGYO	19.51	-5.7%	4,303,433
Kontrolmatik Teknoloji	KONTR	32.60	-5.3%	1,612,040
Girısım Elektrık Sanayı Taahhut Ve Tıcaret	GESAN	44.00	-5.3%	168,458
İş Bankası (C)	ISCTR	13.23	-5.2%	5,798,210

5 Yıllık Ülke Risk Primi (CDS) (baz puan)

Piyasa yorumu:

Bu sabah karışık açılış ve sonrasında 10750 – 10950 arasında işlem aktivitesi bekliyoruz.

Cuma günü endeks -2.02% değişimle 10859 seviyesinde kapattı. İşlem hacmi yüksek seviyede gerçekleşti.

Günlük Bültenimizin ilerleyen sayfalarında detaylı şekilde görebileceğiniz **Seçilmiş İndikatörler Puanlama Sistemimize** göre bugün öne çıkan ilk 5 hisse senedi: **IPEKE, RALYH, DOAS, GRTHO** ve **KOZAA**. İlgili sayfada sistemimizin metodolojisini ve uyarı notunu okumanızı önemle belirtmek isteriz.

Son iş günü kapanışına göre, eşit dağıtım oranı ile oluşturulan Deniz Yatırım Model Portföyümüz günlük bazda %-1.88, BIST 100 endeksi ise %-2.02 seviyelerinde performans sergilemiştir.

Strateji ve Araştırma Bölümümüzün hazırladığı teknik takip bültenine ulaşmak için lütfen aşağıdaki başlığa tıklayınız.

BIST Teknik Takip Bülteni, 06.10.2025

Bugünün haberleri:

Hisse senetleri:

- **TTKOM:** BTK İhalesine Katılım / nötr
- **TKFEN:** Pay devir bildirimi
- **TTRAK:** Aylık Veriler; Eylül ayı satışları / sınırlı olumsuz
- **OTKAR:** Üretim ve satış verileri- Eylül 2025
- **SAHOL:** Aracı Kurum ve Portföy Yönetim Şirketleri Toplantısı Notu & Genel Değerlendirme
- **ULKER:** Sendikasyon Kredi Sözleşmesi / sınırlı olumlu

Piyasalarda bugün

Global cephede Ekim ayı işlemleri güçlü başladı. Üstelik ABD hükümetinin 7 yıl aranın ardından ilk kez kapanış gerçekleştirmesine rağmen. Geçmiş deneyimlerimiz, ortalamada hisse senedi performansının nötr olarak takibine işaret etse de bu kez nasıl bir görüntü oluşacağına dair kesin konuşmak kolay değil. Zaman ve koşullar sürekli değişiyor, güncelleniyor.

Geride kalan haftada küresel hisse senetleri %2'ye yakın değer kazanırken, Amerikan doları %-0.44 ile 2 hafta sonra ilk kez eksiye döndü. Böylece Ağustos'tan bu yana en zayıf performansını da sergilemiş oldu. Tahviller tarafında 2y vadeli (kısa) -7bp, 10y vadeli ise -6bp ile kapanış sergiledi. Brent tipi petrol OPEC+ toplantısının hemen öncesinde %8 değer kaybederken, ons altında kazançlar %3.37 ile yedinci haftaya taşındı.

Bu sabah spot Asya işlemleri NKY 225'in %5'e yaklaşır primi ile dikkat çekiyor. Keza vadeli ABD endeksleri de aynı eksende hareket ediyor. Takaichi'nin Japonya'da bir sonraki başbakan olacağı fikri, japon yeninde USD karşısında %2'ye yakın değer kaybı, hisse senetlerinde ise primlenme getiriyor. Uzun vadeli tahvil faizleri (örneğin 40y vadeli gibi, +14bp) benzer düşünce ile yükseliyor. Tüm bu gelişmelerin neticesinde dolar endeksi >98 olarak şekillenirken, G10 sepeti içerisined USD, NOK hariç diğer tüm üyelere karşı değerleniyor. En sert hareket JPY'de.

Ve, yerel varlıklar. Cuma günü açıklanan Eylül enflasyonu moral bozdu. Beklenen kalemlerdeki yükselişin sınırların üzerinde gerçekleşmesi, aylık enflasyonu %3'ün üzerine taşırken, uzun bir aranın ardından ilk kez, üstelik baz etkisinin devam ettiği süreçte, yıllık enflasyonu da yukarı itti. %33'ün üzerine gelen yıllık enflasyon, en muhafazakâr yıl kapanışı tahmininee %31 ile sahip olan bizim açımızdan dahi riskleri yukarı yönde şekillendiriyor. Hatırlatalım: 2025 başlangıcında, yıl sonu için TÜFE tahminimizi %32,50 olarak belirlemiş, Mayıs sonrası dönemde, bilhassa yaz aylarındaki seyri ile %31'e güncellemiştik. Ancak, son veri ile birlikte, Ekim'in de minimum %2 aylık enflasyon ile seyredeceği senaryo altında, %32-33 aralığında bir TÜFE kapanışının yeniden potaya girdiğini değerlendiriyoruz. İlerleyen süreçte bu yönde revizyonların diğer oyuncular tarafından geleceği ihtimalini yüksek görüyoruz.

Peki, enflasyon verisi sonrası TCMB'ye dair beklentiler nasıl şekillenir, nasıl şekillenmeli? Muhtemelen 23 Ekim'deki PPK'da politika faizinde indirim sürecine ara verileceği de dahil en uç senaryolar fiyatlamalara dahil olmaya çalışacak. Şu aşamada 'tek seferlik enflasyon yükseltici etkilerin yaklaşık 1 puanlık yansımasını da gözeterek' bu denli sert bir duruş beklentisinde 'henüz' değiliz. Bugün yayımlanacak olan TCMB değerlendirmesini görmek, en azından ay ortasına dek fiyatların seyrini takip etmek isteriz. <200bp şeklinde bir senaryo (150-175bp) bize daha yakın geliyor. Bu süreçte -PPK'ya dek ilerlerken- fiyatlamaların baskılanması ihtimali son derece yüksek. 3Ç finansallarına yönelik beklentiler ile PPK senaryosu iç içe geçebilir.

Şirket haberleri

TTKOM: BTK İhalesine Katılım / nötr

Türk Telekom Grubu şirketlerinden TT Mobil İletişim Hizmetleri A.Ş., Bilgi Teknolojileri ve İletişim Kurumu ("BTK") tarafından 16 Ekim 2025 tarihinde gerçekleştirilmesi planlanan "İhale"ye katılma kararı almıştır.

Türk Telekom'un BTK'nın mobil altyapı yetkilendirme ihalesine katılma kararı, sektördeki faaliyet sürekliliği için beklenen bir adımdır. Bu paralelde ilgili haberi nötr olarak değerlendirmekteyiz.

TKFEN: Pay devir bildirimi

Can Kültür Sanat Eğitim Kurumları İşletmeciliği A.Ş. (Can Kültür AŞ) tarafından 10 Nisan 2025 tarihinde yapılan bildirim ile Meltem Berker ve Nilgün Şebnem Berker arasında; Şirket'in sermayesinin %25,23 oranındaki kısmını temsil eden 93.367.143 adet payın, devralınmasına ilişkin olarak 10.04.2025 tarihinde anlaşmaya varıldığı ve aynı tarihte taraflar arasında pay devir sözleşmesi imzalandığı, bu pay devir işleminin 4054 sayılı Rekabetin Korunması Hakkında Kanun kapsamında izne tabi bir devir işlemi olduğu, bahse konu pay devrine ilişkin iznin alınması için usulüne uygun bir şekilde Rekabet Kurumuna gerekli başvuru yapılacağı açıklanmış idi.

Aradan geçen süre içinde Küçükçekmece 4. Sulh Ceza Hakimliğinin 10.09.2025 tarihli ve 2025/7178 D. İş sayılı kararıyla aralarında Can Kültür A.Ş.'nin de bulunduğu çok sayıda şirket için Tasarruf Mevduatı Sigorta Fonu (TMSF) kayyım olarak görevlendirilmiştir.

TMSF Fon Kurulu tarafından atanan Can Kültür A.Ş. Yönetim Kurulu tarafından Şirket'e yapılan bildirime göre; Rekabet Kurumu'nun yukarıda belirtilen başvuruyu onaylamasını takiben Şirket'in sermayesinin %25,23'ünü temsil eden hisse devir işlemleri taraflar arasında tamamlanmış olup, Can Kültür AŞ'nin Şirket sermayesi içindeki payı %17,56'dan %42,796'ya ve toplam 158.345.113,57 adet hisseye yükselmiştir.

TTRAK: Aylık Veriler; Eylül ayı satışları / sınırlı olumsuz

Türk Traktör'ün paylaştığı aylık verilere göre, 2025 yılı Eylül ayında toplam traktör üretimi aylık bazda %48 artarken, yıllık bazda ise %50 oranında azalmıştır. Toplam üretim Eylül ayında 1.841 adet düzeyinde gerçekleşmiştir. Traktör ihracat adedi Eylül 2025 döneminde yıllık %24 artış ile 1.100 olarak gerçekleşmiştir (aylık bazda %57 artış). Türk Traktör'ün yurt içi satış adedi ise yıllık %60 azalışla 1.033 olarak görülmektedir (aylık bazda %9,7 artış).

Genel Değerlendirme: Şirket'in sonuçlarını yıllık bazda zayıf görmekle birlikte, ihracat bazında görülen toparlanma eğilimine rağmen, 2025 yılı kümülatif verilerinde de yıllık bazda zayıflığın devam ettiğini görüyoruz. Nihai olarak sınırlı olumsuz olarak değerlendirmekteyiz. Türk Traktör için 12-aylık hedef fiyatımız 850,00 TL seviyesinde bulunurken, önerimiz de TUT yönünde. Geriye dönük 12 aylık verilere göre hisse 10,6x F/K ve 27,5x FD/FAVÖK çarpanlarıyla işlem görmektedir.

Kapsamlı rapor için link | Türk Traktör

OTKAR: Üretim ve satış verileri- Eylül 2025

Eylül ayı sonuçlarında, otobüs, kamyon ve askeri araçlar segmentlerindeki olumlu seyre karşın, midibüs segmentinde yıllık bazda gerileme kaydedilmiştir. Estonya ve Romanya siparişlerinin etkisinin gözlendiğini askeri araç segmentinde devam eden teslimatlar ile artış ivmesinin korunabileceğini değerlendiriyoruz. Kamyon segmentinde ise hem iç pazar hem de ihracatın katkısıyla yıllık bazda yüksek büyüme görüldü. Kümülatif bazda da kamyon ve askeri araçlardaki ivme öne çıkarken, midibüs satışları zayıf seyrini sürdürdü.
Otokar'ın değerlendirmesinde aylık veya çeyreklik değil, yıllık kümülatif verilerin değerlendirilmesinin önemini belirtmek isteriz. Bununla birlikte, askeri araçlarla ilgili operasyonların ve finansallara olan yansımalarının son çeyrekte daha belirgin olması beklenmektedir.

Midibüs	Eylül 2024	Eylül 2025	Aylık değişim	Yıllık değişim	2024 Kümülatif	2025 Kümülatif	Yıllık değişim
Üretim	138	s	53%	#VALUE!	1,524	1,419	-7%
Yurt içi satış	164	64	-34%	-61%	1,073	988	-8%
Yurt dışı satış	43	49	-67%	14%	388	421	9%
Otobüs	**Eylül 2024**	**Eylül 2025**	**Aylık değişim**	**Yıllık değişim**	**2024 Kümülatif**	**2025 Kümülatif**	**Yıllık değişim**
Üretim	127	173	97%	36%	1,202	1,254	4%
Yurt içi satış	21	34	3300%	62%	125	160	28%
Yurt dışı satış	147	155	94%	5%	1,186	1,117	-6%
Askeri araçlar	**Eylül 2024**	**Eylül 2025**	**Aylık değişim**	**Yıllık değişim**	**2024 Kümülatif**	**2025 Kümülatif**	**Yıllık değişim**
Üretim	9	35	338%	a.d	94	224	138%
Yurt içi satış	6	8	a.d	a.d	16	9	-44%
Yurt dışı satış	0	40	a.d	a.d	70	184	163%
Kamyon	**Eylül 2024**	**Eylül 2025**	**Aylık değişim**	**Yıllık değişim**	**2024 Kümülatif**	**2025 Kümülatif**	**Yıllık değişim**
Üretim	96	171	43%	78%	814	1,108	36%
Yurt içi satış	64	104	-17%	63%	718	872	21%
Yurt dışı satış	0	4	-71%	a.d	36	111	208%

Kaynak: Deniz Yatırım Strateji ve Araştırma, Şirket verisi, OSD, ODMD

Tunland verilerini ise henüz aylık bazda incelemekte olup, Kasım 2025 dönem sonuyla birlikte yıllık karşılaştırma sunmayı planlamaktayız.

Son verileri incelediğimizde ÖTV öncesi hızlanan ön alımların ardından satış ivmesinde azalışa karşın, pick-up segmentine yeni eklenen ürün ile satış hacminin büyük oranda korunduğunu görmekteyiz. Bununla birlikte, ÖTV avantajının kaybolması ile gözlenebilecek geri çekilmeye karşın, pick-up segmentinin fiyat kompozisyonunun etkisi ile pazar payının kayda değer seviyelerde gerçekleşebileceğini düşünüyoruz.

Tunland Flagship+ | Tunland Flagship+ |Tunland Flagship V9	Eylül 2025	Aylık değişim	Nisan - Haziran 2025	Temmuz - Eylül 2025	Çeyreksek değişim
Toptan	241	289%	453	479	6%
Perakende	114	375%	500	450	-10%

Tunland, Kasım 2024 döneminden itibaren paylaşılmaktadır.
Şirket, faaliyet raporunda sadece toptan satış verilerini paylaşmaktadır.
Kaynak: Deniz Yatırım Strateji ve Araştırma, Şirket verisi, OSD, ODMD

SAHOL: Aracı Kurum ve Portföy Yönetim Şirketleri Toplantısı Notu & Genel Değerlendirme

Sabancı Holding 3 Ekim 2025 tarihinde üst yönetiminin de katıldığı ve Holding'in stratejik yönelim ve gelecekteki önceliklerinin paylaşıldığı "Aracı Kurum ve Portföy Yönetim Şirketleri Toplantısı" düzenledi.

Genel değerlendirme: Sabancı Holding'i, *güçlü bilanço yapısı, orta vadeli hedefleri, yeni ekonomiler tarafında hızlanan yatırımlar (enerji ve iklim teknolojileri, malzeme teknolojileri ve dijital gibi) ve kesintisiz temettü ödemesi* dolayısıyla beğeniyoruz. **Sabancı Holding için 12-aylık hedef fiyatımız 148,40 TL seviyesinde bulunurken, önerimiz de AL yönünde.** Ayrıca, SAHOL hissesini 12 Mayıs 2023 tarihinden bu yana Model Portföyümüzde taşıdığımızı da hatırlatmak isteriz. Hisse, yılbaşından itibaren BIST 100 endeksinin %20 altında performans sergilemiştir.

Kapsamlı rapor için link | Hisse Notu: SAHOL- Aracı Kurum ve Portföy Yönetim Şirketleri Toplantısı Notu & Genel Değerlendirme

ULKER: Sendikasyon Kredi Sözleşmesi / sınırlı olumlu

Şirket, 2023 yılında kullanmış olduğu toplam 250 milyon ABD Doları tutarındaki, 3 yıl vadeli sendikasyon kredisinin refinansmanı amacıyla yeni bir kredi anlaşması imzalamıştır. Mevcut kredinin vadesi Nisan 2026 olup, bu kredi 20 Ekim 2025 tarihinde kapatılacaktır.

Şirket, J.P. Morgan'ın global koordinatörlüğünde; J.P. Morgan, Emirates NBD ve Standard Chartered Bank'ın baş yetkili düzenleyici banka (Initial Mandated Lead Arranger) ve talep toplayıcı banka (Bookrunner), ayrıca Emirates NBD ve Standard Chartered Bank'ın ortak sürdürülebilirlik koordinatörü (Joint Sustainability Coordinator) olarak görev aldığı bir sendikasyon kredisi işlemi kapsamında; Gulfbank, Abu Dhabi Commercial Bank, Rabobank, Al Ahli Bank of Kuwait,Sumitomo Mitsui Banking Corporation, Commercial Bank of Dubai, Bank of America ve HSBC'nin katılımıyla, toplam 11 uluslararası bankayla 250 milyon ABD Doları tutarında, 5 yıl vadeli, vadede ana para ödemeli ve 6 ayda bir faiz ödemeli bir sendikasyon kredisi anlaşması imzalamıştır.

Şirket, 2023 yılında sağladığı 250 milyon ABD doları tutarındaki sendikasyon kredisinin vadesi gelmeden önce refinansmana giderek, aynı tutarda ancak daha uzun vadeli yeni bir kredi anlaşması imzalamıştır. Anlaşmanın yalnızca mevcut borcun refinansmanı niteliğinde olması nedeniyle, Şirket'in borçluluk seviyesinde bir iyileşme yaratmamakta, daha çok vade uzatımı ve likidite yönetimi açısından avantaj sağlamaktadır. Bu çerçevede, kredi anlaşmasını Şirket payları açısından sınırlı olumlu değerlendiriyoruz

KAP haberleri

MPARK

MLP Sağlık Hizmetleri A.Ş. ("MLP Care") yönetim kurulu 03.10.2025 tarihinde,

MLP Care'in %63,93 pay sahibi olduğu MLP Ataşehir Sağlık Hizmetleri A.Ş. iştirakindeki payının %100'e çıkarılmasına karar vermiştir.

Yukarıda detayları verilen "Finansal Duran Varlık Edinimi" işlemi, Sermaye Piyasası Kurulu'nun II-23.3 "Önemli Nitelikteki İşlemlere ilişkin Ortak Esaslar ve Ayrılma Hakkı Tebliği (SPK II-23.3 Tebliği)'nin "Önemlilik kriteri" başlığını taşıyan 6'ncı maddesinde düzenlenen sınırların altında kalmaktadır.

AGHOL

Şirketimizin bağlı ortaklığı Çelik Motor Ticaret A.Ş.'nin ("Çelik Motor") %25 ve Getir Perakende Lojistik A.Ş.'nin ("Getir Perakende") ise %75 oranlarında hissedarı olduğu Getir Araç Dijital Ulaşım Çözümleri Ticaret A.Ş.'nin ("Getir Araç") sermayesini temsil eden payların %100'ünü Tiktak Yeni Nesil Ulaşım Çözümleri ve Araç Kiralama A.Ş.'ne ("Tiktak") satışına yönelik taraflarca bağlayıcı devir sözleşmesi 03/10/2025 tarihinde imzalanmış olup aynı tarih itibari ile ilgili pay devir işlemleri tamamlanmıştır.

Çelik Motor'a ait olan Getir Araç'ın sermayesini temsil eden payların %25'ine ilişkin pay devir bedeli 5.510.000 USD olarak belirlenmiştir. Söz konusu pay devir bedeli, belirlenen ödeme planı çerçevesinde tahsil edilecektir.

TTKOM

30.09.2025 tarihinde ihraç edilen yeşil tahvile ilişkin tertip ihraç onayı Sermaye Piyasası Kurulu'ndan alınmıştır. Tahvil ihracına ilişkin yüklenim sözleşmesi (subscription agreement) 03.10.2025 tarihinde imzalanmıştır.

ISMEN

Yönetim Kurulumuz tarafından iştirakimiz ElüsMarket Ürün Piyasası Aracı Kurumu A.Ş.'nin (ElüsMarket) 29.07.2025 tarihli Olağan Genel Kurulu'nda alınan 21.450.000 TL tutarındaki ödenmiş sermayesinin nakden 42.900.000 TL'ye çıkarılması kararı kapsamında, söz konusu sermaye artırımına, rüçhan hakkımızın kullanılarak payımız oranına tekabül eden 5.200.000 TL tutarında nakden iştirak edilmesine karar verildiği 02.09.2025 tarihli özel durum açıklamamız ile kamuya duyurulmuştu. Bu defa Yönetim Kurulumuzca, bahse konu sermaye artırımı kapsamında diğer ortaklarca kullanılmayan rüçhan haklarının 7.250.000 TL'lik kısmının kullanılmasına ve bu talebimizin ElüsMarket'e iletilmesine karar verilmiştir. Bahse konu talebimizin ElüsMarket tarafından uygun görülmesi durumunda sermaye artırımına nakit iştirak tutarımız 12.450.000 TL'ye çıkacak, %24,24 olan ortaklık payımız ise %41,14'e yükselecektir.

EBEBK

Eylül 2025'te Türkiye'deki ebebek mağazalarını ziyaret eden ziyaretçi sayısı 4.597.348 olarak gerçekleşmiş olup bu sayı Eylül 2024'te 4.193.788'dir.

Eylül 2025'te sona eren 9 aylık dönemde Türkiye'deki ebebek mağazalarını ziyaret eden ziyaretçi sayısı 39.709.110, 2024 yılının aynı döneminde ise 37.366.124 olarak gerçekleşmiştir.

Eylül 2025'te ebebek.com internet sitesi ziyaretçi sayısı 10.945.141 olarak gerçekleşmiş olup bu sayı Eylül 2024'te 11.176.272'dir.

Eylül 2025'te sona eren 9 aylık dönemde ebebek.com internet sitesini ziyaret eden ziyaretçi sayısı 102.669.222, 2024 yılının aynı döneminde ise 97.236.181 olarak gerçekleşmiştir.

Haftalık Genel Kurul Takvimi						
06.Eki.25	07.Eki.25	08.Eki.25	09.Eki.25	10.Eki.25	11.Eki.25	12.Eki.25
EFORC	HKTM		GZNMI	DMRGD ISKPL		

Kaynak: Deniz Yatırım Strateji ve Araştırma, KAP

Pay geri alımları								
Tarih	Hisse	Şirket	Bulunduğu endeks	Sektör	Alınan pay senedi	Fiyat aralığı (TL)	Nominal değer (TL)	Sermaye oranı (%)
03.10.2025	MAVI	Mavi Giyim	XU100:IS	Tekstil, Entegre	250,000	38.12 - 38.30	5,675,000	0.71%
03.10.2025	LKMNH	Lokman Hekim	XUHIZ:IS	Sağlık	29,000	16.85 - 16.88	10,244,035	4.74%

Kaynak: Deniz Yatırım Starteji ve Araştırma Bölümü, KAP

Baz alınan hisseler Deniz Yatırım Starteji ve Araştırma Bölümü araştırma kapsamıdır.

Gerçekleşmesi beklenen sermaye artışları

Hisse senedi	Bedelli (%)	Sermaye azaltımı (%)	Bedelsiz (Temettü)	Bedelsiz (Temettü, %)	Bedelsiz (İç Kaynaklardan)	Bedelsiz (İç Kaynaklardan, %)	Bedelli (Nominal)	Bedelli fiyatı (TL)	Sermaye azaltımı	Sermaye
ADESE					4,032,000,000.00	400.00				1,008,000,000.00
ADGYO										293,700,000.00
AGROT					1,200,000,000.00	100.00				1,200,000,000.00
AHSGY					526,500,000.00	270.00				195,000,000.00
ALARK		4.14							18,000,000.00	435,000,000.00
ALGYO					1,738,800,000.00	600.00				289,800,000.00
ALTNY					764,705,882.00	325.00				235,294,118.00
ALVES					1,440,000,000.00	900.00				160,000,000.00
ARDYZ										170,000,000.00
AZTEK					900,000,000.00	900.00				100,000,000.00
BAGFS	1,000.00						1,350,000,000.00	1.00		135,000,000.00
BORSK					720,000,000.00	300.00				240,000,000.00
BRMEN	348.16						155,372,978.68	1.00		44,627,021.32
CANTE	42.86						3,000,000,000.00	1.00		7,000,000,000.00
CASA					49,000,000.00	1,000.00				4,900,000.00
CWENE			78,290,009.00	7.83						1,000,000,000.00
DCTTR					260,000,000.00	200.00				130,000,000.00
DITAS	200.00						170,000,000.00	1.00		85,000,000.00
DMRGD					1,297,100,000.00	700.00				185,300,000.00
DOBUR										19,559,175.00
EFORC					1,815,000,000.00	500.00				363,000,000.00
EKOS					840,000,000.00	300.00				280,000,000.00
ENSRI					429,200,000.00	367.47				116,800,000.00
ENTRA	19.00				1,845,000,000.00	100.00	350,550,000.00	1.00		1,845,000,000.00
ETYAT					40,000,000.00	200.00				20,000,000.00
EUKYO					40,000,000.00	200.00				20,000,000.00
EUYO					40,000,000.00	200.00				20,000,000.00
FONET					792,000,000.00	550.00				144,000,000.00
FRIGO	239.90						352,897,525.00	1.00		147,102,475.00
GENIL					4,200,000,000.00	1,400.00				300,000,000.00
HUBVC	200.00				210,000,000.00		560,000,000.00	1.00		280,000,000.00
IZFAS	100.00				59,062,500.00	100.00	59,062,500.00	1.00		59,062,500.00
KARTN	400.00						300,000,000.00	1.00		75,000,000.00
KENT	50.00						110,000,000.00	1.00		220,000,000.00
KONKA					260,000,000.00	200.00				130,000,000.00
KONTR	300.00						1,950,000,000.00	1.00		650,000,000.00
KORDS	148.96						289,776,399.00	10.00		194,529,076.00
KRTEK	300.00						105,301,495.26	1.00		35,100,498.42
KTLEV	262.32		1,490,000,000.00		400,000,000.00		5,430,000,000.00	1.00		2,070,000,000.00
LIDER					660,000,000.00	400.00				165,000,000.00
LIDFA					502,524,000.00	90.00				558,360,000.00
LINK					870,004,835.20	4,000.00				21,750,120.88
LYDHO										208,000,000.00
MANAS	300.00						496,584,000.00	1.00		165,528,000.00
MEGAP	100.00						275,000,000.00	1.00		275,000,000.00
MRGYO	120.00						1,309,176,000.00	1.00		1,090,980,000.00
NIBAS					270,000,000.00	500.00				54,000,000.00
OBAMS					2,397,108,795.00	500.00				479,421,759.00
ORCAY	400.00						320,000,000.00	1.00		80,000,000.00
QNBTR					2,150,000,000.00	64.18				3,350,000,000.00
REEDR					2,850,000,000.00	300.00				950,000,000.00
SEKUR	100.00				80,417,739.00	150.00	53,611,826.00	1.00		53,611,826.00
SELVA	125.00				390,000,000.00		585,000,000.00	1.00		468,000,000.00
SODSN					105,000,000.00	700.00				15,000,000.00
TATEN					841,500,000.00	300.00				280,500,000.00
TEHOL	100.00						997,920,000.00	1.00		997,920,000.00
TERA					542,500,000.00	344.44				157,500,000.00
TUCLK	200.00						360,000,000.00	1.00		180,000,000.00
USAK	200.00				980,000,000.00		2,450,000,000.00	1.00		1,225,000,000.00
VANGD	300.00						75,000,000.00	5.00		25,000,000.00
VBTYZ	300.00						351,000,000.00	1.00		117,000,000.00
YKSLN	240.00						600,000,000.00	1.00		250,000,000.00

Kaynak: Deniz Yatırım Strateji ve Araştırma, Rasyonet

Tabloda yer alan veriler gerçekleşecek olan bedelsiz ve bedelli sermaye artırımlarının tamamını kapsamayabilir. Kullanılan yazılım programı bilgileri sisteme girdiğinde güncelleme gerçekleşmektedir.

Son açıklanan sermaye arttırımları yer almamıştır. Yatırımcılar, nihai kararlarını mutlak surette KAP üzerinden gerçekleştirecekleri kontroller ile kendileri vermelidir.

Teknik yorum

BIST 100 endeksi

Cuma günü endeks -2.02% değişimle 10858.52 seviyesinde kapattı. İşlem hacmi yüksek seviyede gerçekleşti. Güne zayıf başlayan endeks 11000 altında ivme kazanan satış baskısıyla günü sert düşüşle tamamladı.11000 altında kaldıkça satış baskısının devamı beklenebilir. İlk destek 10750. 5 g Ort. 11044,32 22 g. Ort. 10974,72 seviyesindeler. Destek olarak 10500 ve 10750, direnç olarak 10950 ve 11050 takip ediyoruz. Bu sabah karışık açılış ve sonrasında 10750 – 10950 arasında işlem aktivitesi bekliyoruz.

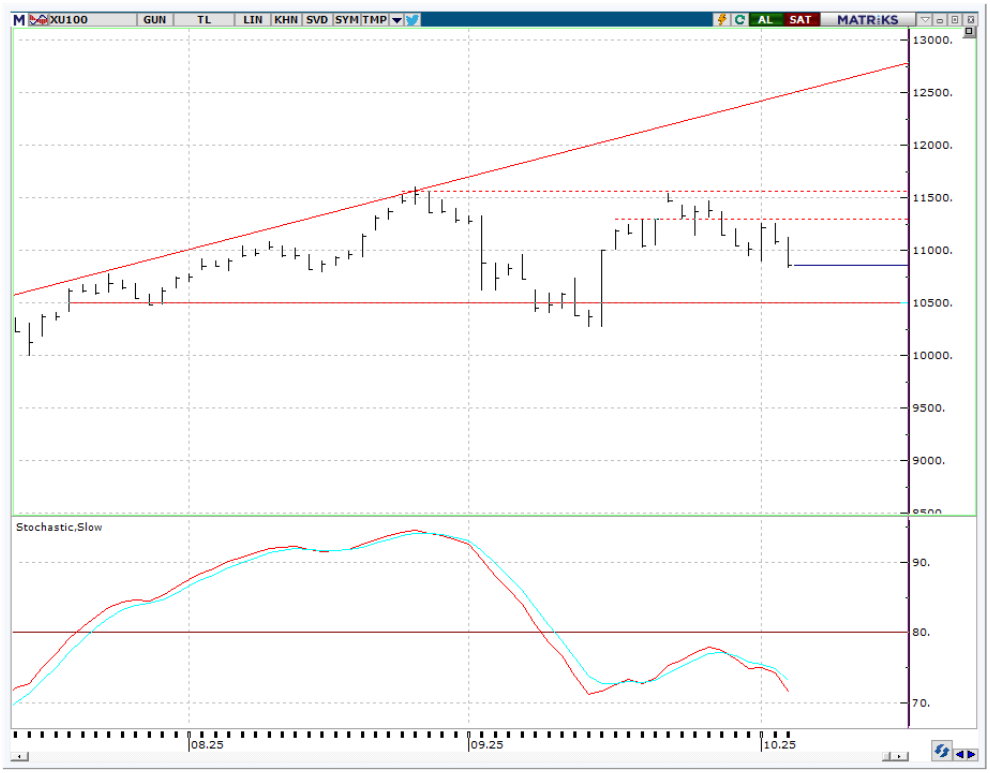

VIOP - X30Y vade teknik analiz

Cuma günü vadeli endeks -2.73% değişimle günü 12200.00 seviyesinde kapattı. Gün boyu satış baskısı hissedilen vadeli endeks günü sert düşüşle tamamladı.11900-12000 kısa vadeli kuvvetli destek bandı olarak izliyoruz ve bu seviyeden / yaklaştıkça tepki alımlarının gelebileceği düşüncesindeyiz. 5g. Ort. 12520,40 22 g Ort. 12552,68 seviyesindeler. Destek olarak 12000 ve 12140, direnç olarak ise 12250 ve 12350 takip ediyoruz. Bu sabah karışık açılış ve sonrasında 12050 – 12350 arasında işlem aktivitesi bekliyoruz.

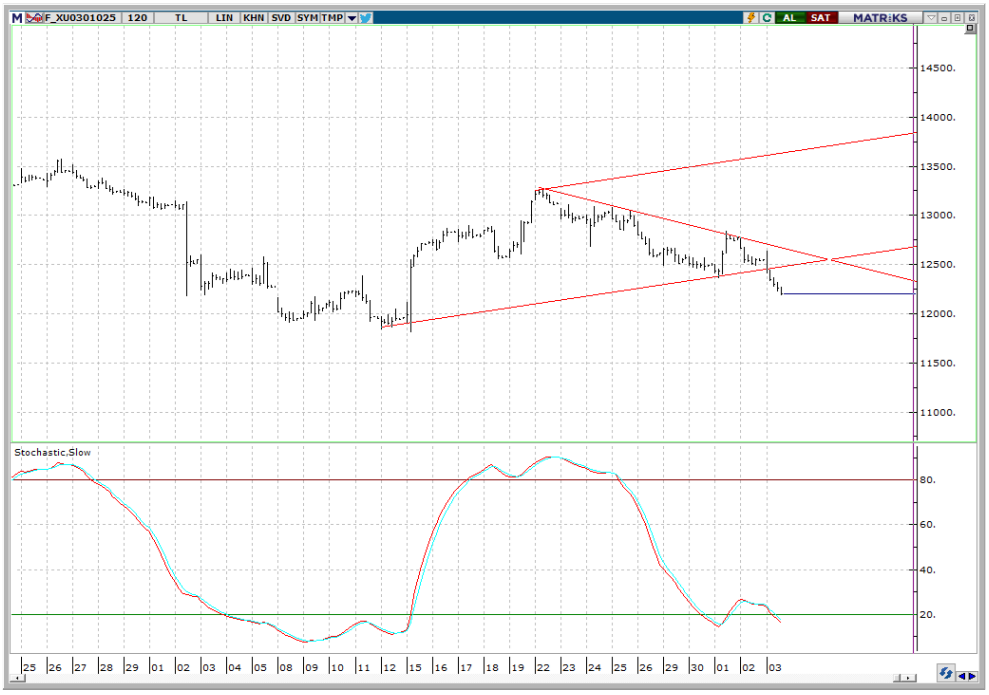

BIST 100 endeks ağırlıkları ve puan katkıları

BIST 100 Endeks Ağırlıkları

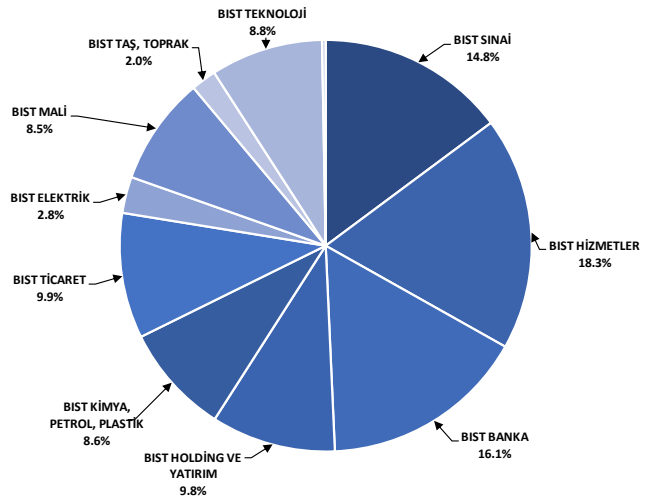

Kaynak: Deniz Yatırım Strateji ve Araştırma Bölümü hesaplamaları, Rasyonet

BIST 100 Endeksi Hisse Puan Katkıları

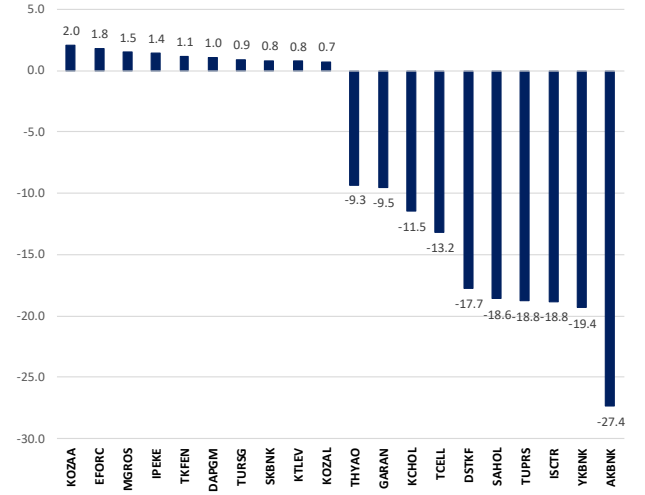

Kaynak: Deniz Yatırım Strateji ve Araştırma Bölümü hesaplamaları, Rasyonet

BIST endekslerine ait performanslar

BIST Endeksleri	Endeks Açıklaması	03.10.2025	02.10.2025	Günlük değişim	31.12.2024	Yıl başlangıcından değişim
XU100	BIST 100	10859	11083	-2.0%	9831	10%
XU030	BIST 30	11977	12276	-2.4%	10756	11%
XU050	BIST 50	9501	9721	-2.3%	8657	10%
XBANK	BIST BANKA	14843	15521	-4.4%	14555	2%
XUTUM	BIST TÜM	13623	13850	-1.6%	11454	19%
XUMAL	BIST MALİ	14352	14723	-2.5%	11758	22%
X030S	BIST 30 AĞIRLIK SINIRLAMALI 10	12263	12571	-2.4%	11004	11%
X100S	BIST 100 AĞIRLIK SINIRLAMALI 10	10861	11085	-2.0%	9833	10%
XBANA	BIST ANA	49550	49916	-0.7%	30646	62%
XBLSM	BIST BİLİŞİM	5410	5486	-1.4%	4875	11%
XELKT	BIST ELEKTRİK	623	634	-1.7%	512	22%
XFINK	BIST FİN. KİR. FAKTORİNG	18040	19695	-8.4%	3875	366%
XGIDA	BIST GIDA, İCECEK	11125	11168	-0.4%	11496	-3%
XGMYO	BIST GAYRİMENKUL Y.O.	5475	5549	-1.3%	3588	53%
XHARZ	BIST HALKA ARZ	153062	156735	-2.3%	93305	64%
XHOLD	BIST HOLDİNG VE YATIRIM	10624	10769	-1.3%	8914	19%
XILTM	BIST İLETİŞİM	2502	2584	-3.2%	2326	8%
XINSA	BIST İNŞAAT	16797	16862	-0.4%	11506	46%
XKAGT	BIST ORMAN, KAĞIT, BASIM	7591	7984	-4.9%	5624	35%
XKMYA	BIST KİMYA,PETROL,PLASTİK	13287	13517	-1.7%	11536	15%
XKOBI	BIST KOBİ SANAYİ	35549	35535	0.0%	26006	37%
XKURY	BIST KURUMSAL YÖNETİM	9756	9915	-1.6%	8254	18%
XMADN	BIST MADENCİLİK	9158	8956	2.3%	7052	30%
XMANA	BIST METAL ANA	18943	19090	-0.8%	16396	16%
XMESY	BIST METAL EŞYA, MAKİNA	21195	21623	-2.0%	21119	0%
XSADA	BIST ADANA	54498	55006	-0.9%	59941	-9%
XSANK	BIST ANKARA	30920	31155	-0.8%	18440	68%
XSANT	BIST ANTALYA	16966	17385	-2.4%	9914	71%
XSBAL	BIST BALIKESİR	11214	11215	0.0%	10126	11%
XSBUR	BIST BURSA	17145	17261	-0.7%	15042	14%
XSDNZ	BIST DENİZLİ	9368	9735	-3.8%	7453	26%
XSGRT	BIST SİGORTA	58780	58373	0.7%	66509	-12%
XSIST	BIST İSTANBUL	14079	14288	-1.5%	12784	10%
XSIZM	BIST İZMİR	16940	17031	-0.5%	14591	16%
XSKAY	BIST KAYSERİ	35086	35093	0.0%	33099	6%
XSKOC	BIST KOCAELİ	28537	29177	-2.2%	23606	21%
XSKON	BIST KONYA	15216	15411	-1.3%	8768	74%
XSPOR	BIST SPOR	2460	2499	-1.6%	3162	-22%
XSTKR	BIST TEKİRDAĞ	47866	48958	-2.2%	43602	10%
XTAST	BIST TAŞ, TOPRAK	13453	13519	-0.5%	14103	-5%
XTCRT	BIST TİCARET	25898	25984	-0.3%	25386	2%
XTEKS	BIST TEKSTİL, DERİ	4695	4670	0.5%	3757	25%
XTM25	BIST TEMETTÜ 25	13758	14092	-2.4%	13926	-1%
XTMTU	BIST TEMETTÜ	11981	12215	-1.9%	10754	11%
XTRZM	BIST TURİZM	1934	1957	-1.2%	1301	49%
XTUMY	BIST TÜM-100	52797	53146	-0.7%	36091	46%
XUHIZ	BIST HİZMETLER	10889	11028	-1.3%	9589	14%
XULAS	BIST ULAŞTIRMA	38451	38843	-1.0%	33949	13%
XUSIN	BIST SINAİ	14086	14251	-1.2%	13054	8%
XUSRD	BIST SÜRDÜRÜLEBİLİRLİK	14708	15015	-2.0%	13486	9%
XUTEK	BIST TEKNOLOJİ	27941	28134	-0.7%	13943	100%
XYLDZ	BIST YILDIZ	12214	12434	-1.8%	10726	14%
XYORT	BIST MENKUL KIYM.Y.O.	4230	4342	-2.6%	3567	19%
XYUZO	BIST 100-30	19007	19176	-0.9%	17660	8%
X10XB	BIST BANKA DISI LIKIT 10	14318	14563	-1.7%	11395	26%
XAKUR	BIST ARACI KURUMLAR	101870	101302	0.6%	49719	105%
XLBNK	BIST LIKIT BANKA	13294	13914	-4.5%	12876	3%
XTKJS	BIST TEKNOLOJİ AĞIRLIK SINIRLAMALI	27356	27672	-1.1%	20007	37%

Kaynak: Deniz Yatırım Strateji ve Araştırma, Rasyonet

Seçilmiş BIST Endekslerine Ait Günlük Performanslar

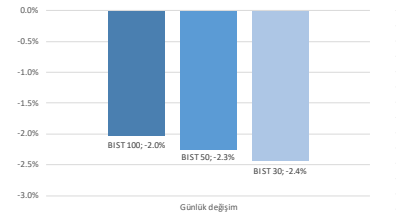

Kaynak: Deniz Yatırım Strateji ve Araştırma Bölümü hesaplamaları, Rasyonet

Seçilmiş BIST Endekslerine Ait Günlük Performanslar

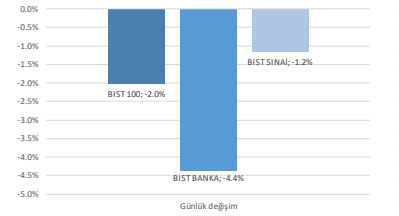

Kaynak: Deniz Yatırım Strateji ve Araştırma Bölümü hesaplamaları, Rasyonet

BIST 100

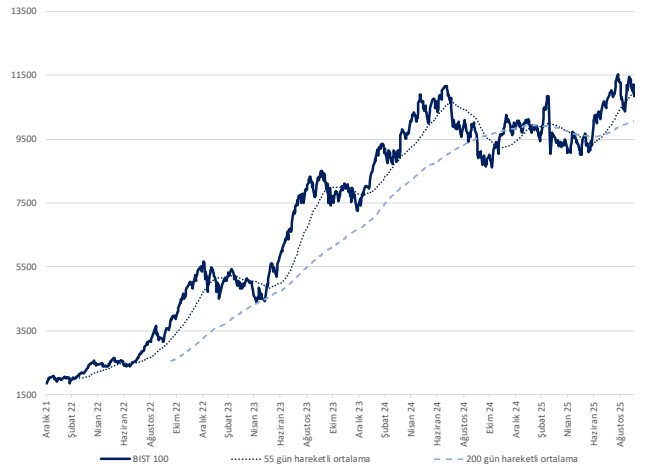

Kaynak: Deniz Yatırım Strateji ve Araştırma, Rasyonet

Endeks Performansları

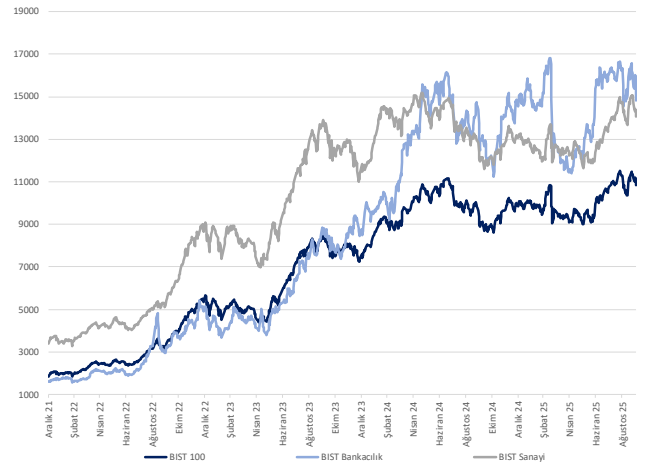

Kaynak: Deniz Yatırım Strateji ve Araştırma, Rasyonet

Günlük bazda seçilmiş indikatörler puanlama sistemi

DENİZ YATIRIM STRATEJİ & ARAŞTIRMA | BIST 100 ENDEKSİ GÜNLÜK BAZDA SEÇİLMİŞ İNDİKATÖRLER PUANLAMA SİSTEMİ

Hisse senedi	Son kapanış	Önceki gün kapanış	Değişim	İşlem Hacmi (mn.)	RSI	MACD	İşlem Hacmi > 3 gün ort.	RSI > 5 gün ort.	RSI < 70.0	RSI > 30.0	MACD > 5 gün ort.	MACD > 0	Son Kapanış > 3 gün ort.	Önceki Puan	Puan
IPEKE	78.65	74.20	6.00%	417.16	74.08	4.32	✓	✓	×	✓	✓	✓	✓	78.5	91.0
RALYH	162.10	161.60	0.31%	128.37	76.08	8.64	✓	✓	×	✓	✓	✓	✓	66.0	91.0
DOAS	181.10	180.00	0.61%	547.30	52.59	-1.22	✓	✓	✓	✓	✓	×	✓	87.5	87.5
GRTHO	518.00	522.50	-0.86%	438.42	58.12	11.80	+	✓	✓	✓	✓	✓	✓	87.5	87.5
KOZAA	90.55	87.00	4.08%	1,049.36	66.07	3.05	✓	✓	✓	✓	×	✓	✓	28.5	87.5
KOZAL	25.40	25.18	0.87%	3,367.94	55.89	0.42	✓	✓	✓	✓	×	✓	✓	28.5	87.5
TURSG	9.31	9.16	1.64%	416.50	50.79	-0.02	✓	✓	✓	✓	✓	×	✓	16.0	87.5
KTLEV	12.80	12.55	1.99%	740.17	53.04	0.49	✓	×	✓	✓	×	✓	✓	28.5	78.5
AKSA	11.86	12.01	-1.25%	217.65	65.39	0.34	x	✓	✓	✓	✓	✓	✓	100.0	75.0
DAPGM	14.71	14.32	2.72%	624.86	42.80	-0.52	✓	✓	✓	✓	×	×	✓	50.0	75.0
GENIL	197.10	194.60	1.28%	153.42	69.16	3.89	x	✓	✓	✓	✓	✓	✓	75.0	75.0
GLRMK	181.40	182.10	-0.38%	504.53	51.36	2.26	+	✓	✓	✓	×	✓	✓	87.5	75.0
PGSUS	222.30	224.00	-0.76%	4,534.38	41.18	-5.57	+	✓	✓	✓	✓	×	✓	87.5	75.0
SKBNK	6.91	6.72	2.83%	543.09	44.66	-0.10	✓	✓	✓	✓	×	×	✓	16.0	75.0
TKFEN	83.00	80.15	3.56%	980.29	36.59	-4.19	✓	✓	✓	✓	×	×	✓	16.0	75.0
ECILC	92.40	91.00	1.54%	422.13	85.04	7.64	x	✓	×	✓	✓	✓	✓	91.0	66.0
BTCIM	4.53	4.51	0.44%	983.67	53.01	0.05	x	✓	✓	✓	×	✓	✓	87.5	62.5
DOHOL	17.68	17.65	0.17%	241.02	52.49	-0.02	✓	✓	✓	✓	✓	×	×	62.5	62.5
MGROS	471.50	466.75	1.02%	1,426.32	57.45	-3.60	x	✓	✓	✓	✓	×	✓	62.5	62.5
SOKM	37.18	37.10	0.22%	307.95	50.39	-0.27	✓	✓	✓	✓	✓	×	×	62.5	62.5
GUBRF	281.25	280.00	0.45%	691.83	47.09	2.98	✓	×	✓	✓	×	✓	×	28.5	53.5
KRDMD	27.80	27.62	0.65%	1,852.29	47.07	0.15	✓	×	✓	✓	×	✓	×	28.5	53.5
BIMAS	563.50	567.00	-0.62%	3,191.99	66.62	11.74	x	✓	✓	✓	✓	✓	×	75.0	50.0
HALKB	28.82	29.22	-1.37%	2,912.27	58.83	0.58	x	✓	✓	✓	✓	✓	×	100.0	50.0
TOASO	265.50	268.00	-0.93%	932.17	60.02	6.48	x	✓	✓	✓	✓	✓	×	75.0	50.0
EKGYO	19.51	20.70	-5.75%	4,303.43	46.85	0.02	x	×	✓	✓	✓	✓	×	75.0	41.0
ENJSA	81.10	82.50	-1.70%	276.34	62.57	2.61	x	×	✓	✓	✓	✓	×	75.0	41.0
KUYAS	50.00	49.92	0.16%	482.06	38.99	-1.07	✓	×	✓	✓	×	×	×	16.0	41.0
TCELL	98.10	101.40	-3.25%	2,690.65	55.51	1.39	x	×	✓	✓	✓	✓	×	75.0	41.0
BSOKE	15.75	15.87	-0.76%	187.79	55.10	0.27	x	✓	✓	✓	×	✓	×	62.5	37.5
CCOLA	47.12	47.60	-1.01%	497.59	47.40	-0.52	x	✓	✓	✓	✓	×	×	87.5	37.5
ISMEN	44.00	44.26	-0.59%	275.98	52.38	0.39	x	✓	✓	✓	×	✓	×	62.5	37.5
OYAKC	21.04	21.04	0.00%	404.78	41.19	-0.46	x	✓	✓	✓	✓	×	×	37.5	37.5
TTRAK	578.50	581.00	-0.43%	56.32	44.87	-6.01	x	✓	✓	✓	✓	×	×	87.5	37.5
ULKER	106.00	107.20	-1.12%	502.70	44.78	-0.95	x	✓	✓	✓	✓	×	×	62.5	37.5
CWENE	25.06	25.54	-1.88%	686.17	72.39	1.70	x	×	×	✓	✓	✓	×	91.0	33.0
IEYHO	30.50	30.76	-0.85%	849.43	87.71	3.96	x	×	×	✓	✓	✓	×	70.5	33.0
AKSEN	37.64	39.32	-4.27%	216.21	46.09	-0.15	x	×	✓	✓	✓	×	×	87.5	28.5
ASELS	216.10	217.00	-0.41%	5,205.78	68.93	9.93	x	×	✓	✓	×	✓	×	45.5	28.5
CLEBI	1,522.00	1,542.00	-1.30%	58.41	40.77	-24.35	x	×	✓	✓	✓	×	×	62.5	28.5
DSTKF	567.00	630.00	-10.00%	3,510.96	42.18	0.67	x	×	✓	✓	×	✓	×	28.5	28.5
EFORC	123.50	117.60	5.02%	149.64	48.65	0.53	x	×	✓	✓	×	✓	×	28.5	28.5
ENKAI	70.40	70.70	-0.42%	846.81	44.94	0.05	x	×	✓	✓	×	✓	×	28.5	28.5
EREGL	29.34	29.66	-1.08%	3,044.80	52.24	0.51	x	×	✓	✓	×	✓	×	53.5	28.5
GRSEL	340.75	348.50	-2.22%	215.83	49.25	6.18	x	×	✓	✓	×	✓	×	28.5	28.5
KONTR	32.60	34.44	-5.34%	1,612.04	53.57	2.11	x	×	✓	✓	×	✓	×	53.5	28.5
MAGEN	22.00	21.80	0.92%	54.20	51.61	0.58	x	×	✓	✓	×	✓	×	28.5	28.5
MAVI	37.30	38.50	-3.12%	400.42	38.82	-1.00	x	×	✓	✓	✓	×	×	87.5	28.5
MIATK	41.78	43.34	-3.60%	630.63	44.19	0.77	x	×	✓	✓	×	✓	×	28.5	28.5
OBAMS	44.30	45.34	-2.29%	202.15	40.71	-0.74	x	×	✓	✓	✓	×	×	28.5	28.5
PASEU	111.00	110.20	0.73%	280.02	50.56	1.32	x	×	✓	✓	×	✓	×	28.5	28.5
PATEK	30.64	31.26	-1.98%	489.98	48.12	0.80	x	×	✓	✓	×	✓	×	28.5	28.5
REEDR	10.64	10.66	-0.19%	373.44	49.10	0.15	x	×	✓	✓	×	✓	×	28.5	28.5
TABGD	231.70	232.60	-0.39%	79.67	61.00	5.46	x	×	✓	✓	×	✓	×	28.5	28.5
TTKOM	51.20	52.70	-2.85%	780.14	43.07	-0.73	x	×	✓	✓	✓	×	×	62.5	28.5
TUPRS	185.10	191.00	-3.09%	2,851.13	59.39	6.36	x	×	✓	✓	×	✓	×	53.5	28.5
TUREX	8.28	8.39	-1.31%	181.39	35.35	-0.36	x	×	✓	✓	✓	×	×	28.5	28.5
YKBNK	32.44	34.18	-5.09%	8,979.04	44.89	0.39	x	×	✓	✓	×	✓	×	28.5	28.5
CANTE	2.14	2.18	-1.83%	627.44	41.72	-0.04	x	✓	✓	✓	×	×	×	50.0	25.0
PETKM	18.29	18.27	0.11%	995.33	48.78	-0.03	x	✓	✓	✓	×	×	×	41.0	25.0
AEFES	13.67	13.75	-0.58%	705.02	34.08	-0.55	x	×	✓	✓	×	×	×	25.0	16.0
AGHOL	25.54	25.70	-0.62%	70.69	37.31	-0.54	x	×	✓	✓	×	×	×	16.0	16.0
AKBNK	59.45	62.45	-4.80%	7,757.90	38.19	-1.01	x	×	✓	✓	×	×	×	25.0	16.0
ALARK	79.45	80.80	-1.67%	357.31	38.14	-1.20	x	×	✓	✓	×	×	×	16.0	16.0
ALTNY	72.55	73.75	-1.63%	220.36	42.08	-0.82	x	×	✓	✓	×	×	×	50.0	16.0
ANSGR	20.70	20.82	-0.58%	236.78	37.76	-0.29	x	×	✓	✓	×	×	×	16.0	16.0
ARCLK	117.00	120.10	-2.58%	270.90	30.12	-2.76	x	×	✓	✓	×	×	×	16.0	16.0
ASTOR	93.30	96.40	-3.22%	1,630.29	30.78	-3.85	x	×	✓	✓	×	×	×	16.0	16.0
BALSU	22.14	22.64	-2.21%	63.20	38.38	-0.28	x	×	✓	✓	×	×	×	16.0	16.0
BINHO	10.47	10.56	-0.85%	313.97	42.28	-0.19	x	×	✓	✓	×	×	×	16.0	16.0
BRSAN	414.75	413.50	0.30%	276.49	40.07	-1.92	x	×	✓	✓	×	×	×	28.5	16.0
BRYAT	2,255.00	2,252.00	0.13%	86.43	40.62	-32.49	x	×	✓	✓	×	×	×	16.0	16.0
CIMSA	43.64	44.20	-1.27%	438.89	37.15	-0.65	x	×	✓	✓	×	×	×	16.0	16.0
EGEEN	7,995.00	8,020.00	-0.31%	85.67	43.67	-19.97	x	×	✓	✓	×	×	×	16.0	16.0
EUPWR	27.02	28.02	-3.57%	157.83	37.71	-0.32	x	×	✓	✓	×	×	×	16.0	16.0
FENER	11.10	11.45	-3.06%	204.71	30.72	-0.39	x	×	✓	✓	×	×	×	75.0	16.0
FROTO	98.80	99.90	-1.10%	1,306.11	40.37	-1.53	x	×	✓	✓	×	×	×	50.0	16.0
GARAN	135.70	140.50	-3.42%	5,038.53	42.27	-0.74	x	×	✓	✓	×	×	×	25.0	16.0
GESAN	44.00	46.48	-5.34%	168.46	40.10	-0.39	x	×	✓	✓	×	×	×	75.0	16.0
GSRAY	1.41	1.43	-1.40%	471.96	40.28	-0.02	x	×	✓	✓	×	×	×	25.0	16.0
HEKTS	3.55	3.53	0.57%	375.83	33.76	-0.14	x	×	✓	✓	×	×	×	16.0	16.0
ISCTR	13.23	13.95	-5.16%	5,798.21	36.97	-0.12	x	×	✓	✓	×	×	×	16.0	16.0
KCAER	13.54	13.69	-1.10%	77.37	37.82	-0.15	x	×	✓	✓	×	×	×	16.0	16.0
KCHOL	167.70	173.80	-3.51%	4,604.79	40.82	-0.90	x	×	✓	✓	×	×	×	25.0	16.0
MPARK	325.75	339.75	-4.12%	281.46	35.73	-6.38	x	×	✓	✓	×	×	×	50.0	16.0
ODAS	5.30	5.48	-3.28%	164.26	37.97	-0.09	x	×	✓	✓	×	×	×	16.0	16.0
OTKAR	485.50	510.50	-4.90%	251.92	35.58	-5.72	x	×	✓	✓	×	×	×	16.0	16.0
SAHOL	81.35	86.50	-5.95%	4,527.68	31.93	-1.59	x	×	✓	✓	×	×	×	16.0	16.0
SASA	3.34	3.38	-1.18%	5,340.33	33.68	-0.14	x	×	✓	✓	×	×	×	16.0	16.0
SISE	35.60	35.88	-0.78%	1,528.54	34.87	-0.55	x	×	✓	✓	×	×	×	16.0	16.0
TAVHL	233.60	236.50	-1.23%	757.16	41.73	-2.98	x	×	✓	✓	×	×	×	28.5	16.0
THYAO	311.00	315.00	-1.27%	9,766.93	41.93	-1.15	x	×	✓	✓	×	×	×	16.0	16.0
TSKB	12.87	13.36	-3.67%	452.94	39.73	-0.10	x	×	✓	✓	×	×	×	16.0	16.0
TSPOR	1.21	1.22	-0.82%	411.51	43.21	-0.00	x	×	✓	✓	×	×	×	16.0	16.0
TUKAS	2.60	2.62	-0.76%	404.61	31.50	-0.19	x	×	✓	✓	×	×	×	16.0	16.0
VAKBN	25.84	26.26	-1.60%	901.44	41.94	-0.43	x	×	✓	✓	×	×	×	25.0	16.0
VESTL	35.42	36.04	-1.72%	379.04	34.87	-0.66	x	×	✓	✓	×	×	×	16.0	16.0
YEOTK	36.04	37.48	-3.84%	149.77	43.61	-0.22	x	×	✓	✓	×	×	×	75.0	16.0
ZOREN	3.44	3.51	-1.99%	185.19	41.04	-0.03	x	×	✓	✓	×	×	×	16.0	16.0
ENERY	8.80	9.26	-4.97%	580.43	27.59	-0.27	x	×	✓	×	×	×	×	16.0	8.0

Kaynak: Deniz Yatırım Strateji ve Araştırma Bölümü hesaplamaları, Rasyonet

ÖNEMLİ

Deniz Yatırım Strateji ve Araştırma Bölümü olarak burada yer alan çalışmada herhangi bir yatırım danışmanlığı ve/veya al-sat önerimiz mutlak surette söz konusu değildir. Yatırımcılar, kendi portföyleri ile ilgili kararları kendi özgür iradeleri ile vermelidir. Çalışma ile amaçlanan, seçilmiş indikatörlerin (fiyat seviyesi, işlem hacmi, RSI ve MACD) değişimleri üzerinden kurulan puanlama sistemi üzerinden günlük bazda aldıkları değerleri yansıtmaktır.

Puanlama sistemi nasıl çalışıyor?

Hisse bazında son kapanış fiyatının, bir önceki kapanış fiyatının üstünde ve son 3 güne ait hareketli ortalamasının üzerinde bulunması şartlarını sağlayanlara 25 tam puan tek bir şartı sağlayanlara 12.5 puan verilmiştir, son kapanış günündeki işlem hacmi 3 günlük ortalama işlem hacminin üzerinde yer alması ve son kapanış fiyatının bir önceki gün kapanışının üzerinde olması şartını sağlayanlara 25 tam puan, son kapanış günündeki işlem hacmi 3 günlük ortalama işlem hacminin üzerinde yer alması, son kapanış fiyatının bir önceki gün kapanışının altında ancak son 3 günlük ortalamasının üzerinde olması şartını sağlayanlara 12,5 puan, RSI (Relative Strength Index) indikatörü için son değerin son 5 güne ait ortalama değerin üzerinde ve 30.0 değerinden büyük 70.0 değerinden küçük bir değerde olması şartlarını sağlayanlara 25 tam puan tek bir şartı sağlayanlara 8.33 puan verilmiştir, MACD (Moving Average Convergence/Divergence) indikatörü için son değerin son 5 güne ait ortalama değerin üzerinde ve yine son güne ait değerin 0.0 seviyesinin üzerinde olması şartlarını sağlayanlara 25 tam puan tek bir şartı sağlayanlara 12.5 puan verilmiştir. Değerlendirme 100 tam puan üzerinden yapılmıştır. BIST 100 endeksi içerisinde yer alan hisse senetlerinin aldıkları toplam puana göre büyükten küçüğe göre sıralanmıştır.

Son 90 güne ait dip-zirve analizi

DenizYatırım

DENİZ YATIRIM STRATEJİ & ARAŞTIRMA | BIST 100 ENDEKSİ DİP-ZİRVE ANALİZİ

Hisse	Son kapanış	Önceki kapanış	Değişim %	Son 90 gün zirvesi	Son 90 gün dip	Zirveye uzaklık	Dibe uzaklık	Zirveyi geçti mi?
AEFES	13.67	13.75	-0.6%	17.95	13.27	31%	3%	×
AGHOL	25.54	25.70	-0.6%	30.64	24.30	20%	5%	×
AKBNK	59.45	62.45	-4.8%	70.50	50.95	19%	14%	×
AKSA	11.86	12.01	-1.2%	12.01	8.62	1%	27%	×
AKSEN	37.64	39.32	-4.3%	43.62	31.82	16%	15%	×
ALARK	79.45	80.80	-1.7%	98.00	75.35	23%	5%	×
ALTNY	72.55	73.75	-1.6%	100.80	68.60	39%	5%	×
ANSGR	20.70	20.82	-0.6%	24.85	20.70	20%	-	×
ARCLK	117.00	120.10	-2.6%	145.80	105.40	25%	10%	×
ASELS	216.10	217.00	-0.4%	218.30	127.60	1%	41%	×
ASTOR	93.30	96.40	-3.2%	119.40	80.75	28%	13%	×
BALSU	22.14	22.64	-2.2%	27.64	18.15	25%	18%	×
BIMAS	563.50	567.00	-0.6%	567.50	453.27	1%	20%	×
BINHO	10.47	10.56	-0.9%	13.15	6.54	26%	38%	×
BRSAN	414.75	413.50	0.3%	510.00	298.25	23%	28%	×
BRYAT	2255.00	2252.00	0.1%	2860.00	1682.00	27%	25%	×
BSOKE	15.75	15.87	-0.8%	17.18	13.65	9%	13%	×
BTCIM	4.53	4.51	0.4%	5.50	3.99	21%	12%	×
CANTE	2.14	2.18	-1.8%	2.66	1.46	24%	32%	×
CCOLA	47.12	47.60	-1.0%	53.05	45.50	13%	3%	×
CIMSA	43.64	44.20	-1.3%	52.60	43.22	21%	1%	×
CLEBI	1522.00	1542.00	-1.3%	1871.00	1461.00	23%	4%	×
CWENE	25.06	25.54	-1.9%	25.54	13.70	2%	45%	×
DAPGM	14.71	14.32	2.7%	19.00	8.39	29%	43%	×
DOAS	181.10	180.00	0.6%	204.30	165.80	13%	8%	×
DOHOL	17.68	17.65	0.2%	19.32	14.05	9%	21%	×
DSTKF	567.00	630.00	-10.0%	890.00	268.00	57%	53%	×
ECILC	92.40	91.00	1.5%	92.40	40.40	-	56%	✓
EFORC	123.50	117.60	5.0%	155.23	101.39	26%	18%	×
EGEEN	7995.00	8020.00	-0.3%	8717.50	6852.50	9%	14%	×
EKGYO	19.51	20.70	-5.7%	21.36	13.42	9%	31%	×
ENERY	8.80	9.26	-5.0%	11.90	4.87	35%	45%	×
ENJSA	81.10	82.50	-1.7%	82.50	52.05	2%	36%	×
ENKAI	70.40	70.70	-0.4%	75.90	60.00	8%	15%	×
EREGL	29.34	29.66	-1.1%	32.44	22.80	11%	22%	×
EUPWR	27.02	28.02	-3.6%	33.14	24.04	23%	11%	×
FENER	11.10	11.45	-3.1%	14.60	9.81	32%	12%	×
FROTO	98.80	99.90	-1.1%	118.30	80.15	20%	19%	×
GARAN	135.70	140.50	-3.4%	151.80	105.90	12%	22%	×
GENIL	197.10	194.60	1.3%	210.70	137.70	7%	30%	×
GESAN	44.00	46.48	-5.3%	51.60	38.00	17%	14%	×
GLRMK	181.40	182.10	-0.4%	203.30	125.50	12%	31%	×
GRSEL	340.75	348.50	-2.2%	368.00	233.34	8%	32%	×
GRTHO	518.00	522.50	-0.9%	522.50	258.25	1%	50%	×
GSRAY	1.41	1.43	-1.4%	1.70	1.15	21%	18%	×
GUBRF	281.25	280.00	0.4%	311.25	219.30	11%	22%	×
HALKB	28.82	29.22	-1.4%	29.22	19.43	1%	33%	×
HEKTS	3.55	3.53	0.6%	4.99	2.85	41%	20%	×
IEYHO	30.50	30.76	-0.8%	30.96	11.99	2%	61%	×
IPEKE	78.65	74.20	6.0%	78.65	51.00	-	35%	✓
ISCTR	13.23	13.95	-5.2%	15.31	10.75	16%	19%	×
ISMEN	44.00	44.26	-0.6%	45.74	32.68	4%	26%	×
KCAER	13.54	13.69	-1.1%	16.10	12.37	19%	9%	×
KCHOL	167.70	173.80	-3.5%	190.40	141.70	14%	16%	×
KONTR	32.60	34.44	-5.3%	37.86	20.01	16%	39%	×
KOZAA	90.55	87.00	4.1%	92.35	69.90	2%	23%	×
KOZAL	25.40	25.18	0.9%	26.30	22.06	4%	13%	×
KRDMD	27.80	27.62	0.7%	31.18	21.74	12%	22%	×
KTLEV	12.80	12.55	2.0%	15.02	6.86	17%	46%	×
KUYAS	50.00	49.92	0.2%	70.75	44.56	42%	11%	×
MAGEN	22.00	21.80	0.9%	23.60	12.54	7%	43%	×
MAVI	37.30	38.50	-3.1%	45.00	30.30	21%	19%	×
MGROS	471.50	466.75	1.0%	545.00	422.00	16%	10%	×
MIATK	41.78	43.34	-3.6%	46.06	26.80	10%	36%	×
MPARK	325.75	339.75	-4.1%	383.25	305.00	18%	6%	×
OBAMS	44.30	45.34	-2.3%	61.95	42.58	40%	4%	×
ODAS	5.30	5.48	-3.3%	6.51	4.56	23%	14%	×
OTKAR	485.50	510.50	-4.9%	575.00	371.00	18%	24%	×
OYAKC	21.04	21.04	0.0%	25.82	20.18	23%	4%	×
PASEU	111.00	110.20	0.7%	127.00	73.50	14%	34%	×
PATEK	30.64	31.26	-2.0%	34.98	15.43	14%	50%	×
PETKM	18.29	18.27	0.1%	21.84	16.16	19%	12%	×
PGSUS	222.30	224.00	-0.8%	274.00	214.50	23%	4%	×
RALYH	162.10	161.60	0.3%	162.10	93.55	-	42%	✓
REEDR	10.64	10.66	-0.2%	12.12	8.80	14%	17%	×
SAHOL	81.35	86.50	-6.0%	98.95	76.40	22%	6%	×
SASA	3.34	3.38	-1.2%	5.25	2.78	57%	17%	×
SISE	35.60	35.88	-0.8%	43.68	32.08	23%	10%	×
SKBNK	6.91	6.72	2.8%	8.12	4.38	18%	37%	×
SOKM	37.18	37.10	0.2%	41.30	31.94	11%	14%	×
TABGD	231.70	232.60	-0.4%	236.00	163.67	2%	29%	×
TAVHL	233.60	236.50	-1.2%	275.50	214.50	18%	8%	×
TCELL	98.10	101.40	-3.3%	101.40	86.78	3%	12%	×
THYAO	311.00	315.00	-1.3%	340.00	249.43	9%	20%	×
TKFEN	83.00	80.15	3.6%	128.60	80.15	55%	3%	×
TOASO	265.50	268.00	-0.9%	269.25	174.90	1%	34%	×
TSKB	12.87	13.36	-3.7%	14.53	10.61	13%	18%	×
TSPOR	1.21	1.22	-0.8%	1.77	0.96	46%	21%	×
TTKOM	51.20	52.70	-2.8%	62.40	48.88	22%	5%	×
TTRAK	578.50	581.00	-0.4%	646.00	554.00	12%	4%	×
TUKAS	2.60	2.62	-0.8%	4.14	2.25	59%	13%	×
TUPRS	185.10	191.00	-3.1%	192.90	118.76	4%	36%	×
TUREX	8.28	8.39	-1.3%	23.00	8.21	178%	1%	×
TURSG	9.31	9.16	1.6%	10.25	7.57	10%	19%	×
ULKER	106.00	107.20	-1.1%	121.00	97.64	14%	8%	×
VAKBN	25.84	26.26	-1.6%	29.78	22.54	15%	13%	×
VESTL	35.42	36.04	-1.7%	43.08	31.76	22%	10%	×
YEOTK	36.04	37.48	-3.8%	42.14	34.06	17%	5%	×
YKBNK	32.44	34.18	-5.1%	35.58	25.46	10%	22%	×
ZOREN	3.44	3.51	-2.0%	4.23	2.82	23%	18%	×

Kaynak: Deniz Yatırım Strateji ve Araştırma Bölümü hesaplamaları, Rasyonet

BIST 100 şirketlerinin son 1 ve 3 aydaki rölatif performans durumları

BIST 100'deki şirketlerin son 1 ay negatif rölatif performans gün sayısı

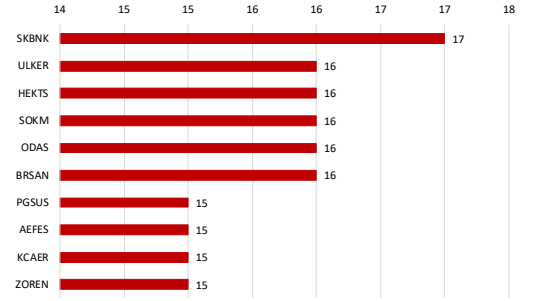

Soldaki grafikte yer alan şirketlerin son 1 ay rölatif performansı

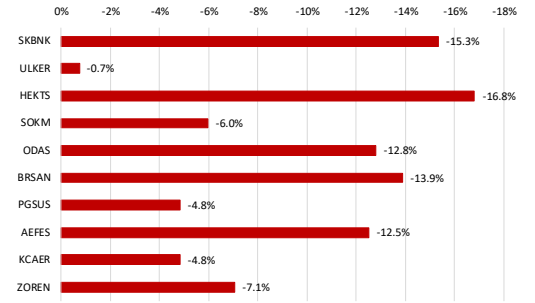

BIST 100'deki şirketlerin son 1 ay pozitif rölatif performans gün sayısı

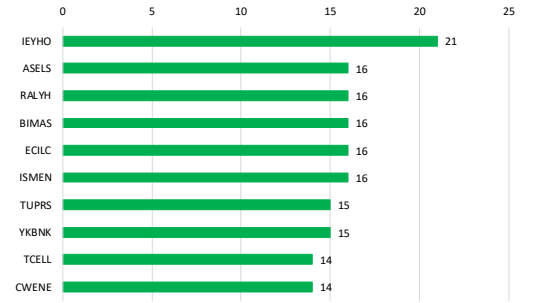

Soldaki grafikte yer alan şirketlerin son 1 ay rölatif performansı

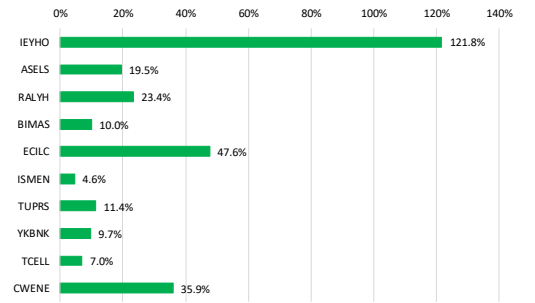

Kaynak: Deniz Yatırım Strateji ve Araştırma Bölümü hesaplamaları, Rasyonet

BIST 100'deki şirketlerin son 3 ay negatif rölatif performans gün sayısı

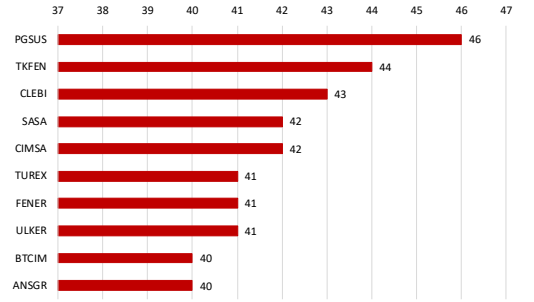

Soldaki grafikte yer alan şirketlerin son 3 ay rölatif performansı

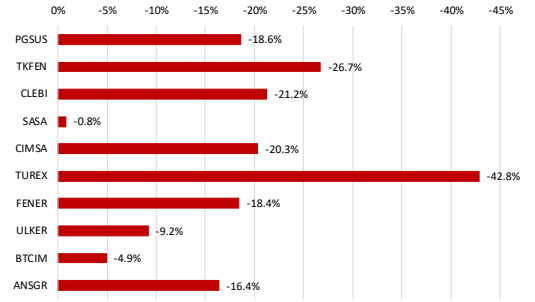

BIST 100'deki şirketlerin son 3 ay pozitif rölatif performans gün sayısı

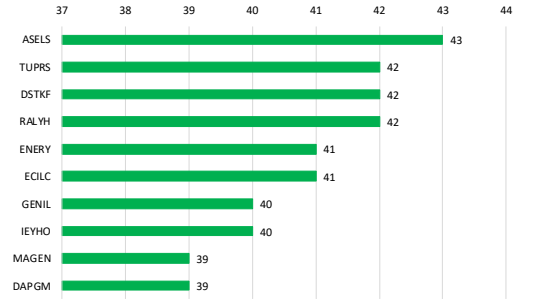

Soldaki grafikte yer alan şirketlerin son 3 ay rölatif performansı

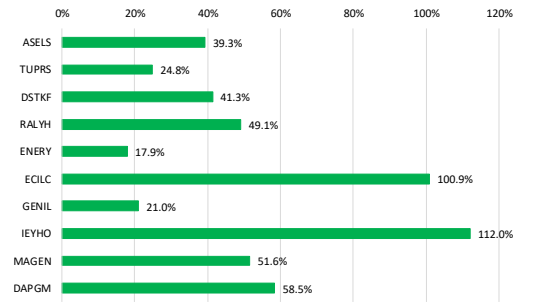

Kaynak: Deniz Yatırım Strateji ve Araştırma Bölümü hesaplamaları, Rasyonet

Seçilmiş rasyolar

DenizYatırım

DENİZ YATIRIM STRATEJİ & ARAŞTIRMA | BIST 100 HIZLI BAKIŞ

Hisse kodu	Şirket ismi	Sektör	F/K	FD/FAVÖK	FD/SATIŞLAR	Özkaynak karlılığı	Piyasa değeri (milyar TL)	Halka açıklık oranı	BIST 100 payı
AEFES	Anadolu Efes Biracılık	BİRACILIK VE MEŞRUBAT	7.19	4.00	0.61	11%	80.9	32%	0.8%
AGHOL	Ag Anadolu Grubu Holding	HOLDİNG	38.28	2.45	0.23	2%	62.2	34%	0.6%
AKBNK	Akbank	BANKACILIK	7.17			18%	309.1	52%	5.1%
AKSA	Aksa	ENDÜSTRİYEL TEKSTİL	86.80	12.38	1.79	2%	46.1	32%	0.5%
AKSEN	Aksa Enerji	ELEKTRİK	27.86	8.45	2.05	3%	46.2	21%	0.3%
ALARK	Alarko Holding	İNŞAAT, TAAHHÜT	87.45		6.15	1%	34.6	37%	0.4%
ALTNY	Altınay Savunma Teknolojileri	TEKNOLOJİ	51.82	23.60	7.94	8%	17.1	36%	0.2%
ANSGR	Anadolu Sigorta	SİGORTA	3.89			36%	41.4	35%	0.4%
ARCLK	Arçelik	DAYANIKLI TÜKETİM		9.15	0.45	-30%	79.1	25%	0.6%
ASELS	Aselsan	TEKNOLOJİ	51.53	27.20	6.91	12%	985.4	26%	7.8%
ASTOR	Astor Enerji	ELEKTRİK	15.50	9.61	2.95	25%	93.1	37%	1.1%
BALSU	Balsu Gıda	GIDA	51.86	16.33	1.81		24.6	25%	0.2%
BIMAS	Bim Birleşik Mağazalar	PERAKENDE	21.86	12.41	0.60	12%	338.1	68%	7.0%
BINHO	1000 Yatırımlar Holding	HOLDİNG			369.18	-31%	13.5	38%	0.2%
BRSAN	Borusan Boru Sanayi	DEMİR, ÇELİK TEMEL		33.32	1.24	-1%	58.8	20%	0.4%
BRYAT	Borusan Yat. Paz.	HOLDİNG	29.80		704.17	8%	63.4	13%	0.3%
BSOKE	Batısöke Çimento	ÇİMENTO	295.09	205.68	5.95	1%	25.2	25%	0.2%
BTCIM	Batı Çimento	ÇİMENTO		20.79	2.26	-4%	25.3	61%	0.5%
CANTE	Çan2 Termik	ELEKTRİK		5.96	2.34	-9%	15.0	71%	0.3%
CCOLA	Coca Cola İçecek	BİRACILIK VE MEŞRUBAT	10.63	6.85	1.06	20%	131.8	25%	1.0%
CIMSA	Çimsa	ÇİMENTO	21.90	9.77	1.65	6%	41.3	45%	0.6%
CLEBI	Çelebi	HAVA YOLLARI VE HİZMETLERİ	11.25	7.64	2.03	52%	37.0	12%	0.1%
CWENE	Cw Enerji Mühendislik	ELEKTRİK	54.42	12.82	2.39	4%	25.1	29%	0.2%
DAPGM	Dap Gayrimenkul Geliştirme	İNŞAAT, TAAHHÜT	43.69	7.01	5.21	7%	39.0	29%	-
DOAS	Doğuş Otomotiv	OTOMOTİV	8.79	4.58	0.27	7%	39.8	39%	0.5%
DOHOL	Doğan Holding	HOLDİNG	22.56	3.47	0.28	3%	46.3	36%	0.5%
DSTKF	Destek Finans Faktoring	FİNANSAL KİRALAMA, FAKTORİNG	72.73			42%	189.0	25%	1.6%
ECILC	Eczacıbaşı İlaç	SAĞLIK	21.63		6.72	5%	63.3	19%	-
EFORC	Efor Çay	GIDA	137.31	31.32	4.43	8%	44.8	25%	0.3%
EGEEN	Ege Endüstri	OTOMOTİV PARÇASI	55.83	30.96	4.99	6%	25.2	34%	0.3%
EKGYO	Emlak G.M.Y.O.	GAYRİMENKUL YATIRIM ORT.	3.31	6.15	1.18	20%	74.1	51%	1.2%
ENERY	Enerya Enerji	ELEKTRİK	23.89	15.89	2.50	10%	79.2	22%	0.6%
ENJSA	Enerjisa Enerji	ELEKTRİK		3.91	0.68	-2%	95.8	20%	0.6%
ENKAI	Enka İnşaat	İNŞAAT, TAAHHÜT	14.46	10.02	2.41	10%	422.4	12%	1.6%
EREGL	Ereğli Demir Çelik	DEMİR, ÇELİK TEMEL	39.29	16.62	1.29	2%	205.4	48%	3.0%
EUPWR	Europower Enerji Ve Otomasyon Teknolojiler	ELEKTRİK	46.12	12.88	2.00	4%	17.8	27%	0.2%
FENER	Fenerbahçe	SPOR			2.01		13.9	34%	0.1%
FROTO	Ford Otosan	OTOMOTİV	9.34	9.62	0.60	29%	346.7	18%	1.9%
GARAN	Garanti Bankası	BANKACILIK	5.65			31%	569.9	14%	2.5%
GENIL	Gen İlaç Ve Sağlık Ürünleri	SAĞLIK	98.77	39.94	3.60	7%	59.1	23%	0.4%
GESAN	Girişim Elektrik Sanayi Taahhut Ve Ticaret	ELEKTRİK	15.72	5.71	1.20	11%	20.2	28%	0.2%
GLRMK	Gülermak Ağır Sanayi	İNŞAAT, TAAHHÜT	14.10	13.38	1.57		58.5	12%	0.2%
GRSEL	Gür-Sel Turizm Taşımacılık Ve Servis	TURİZM	16.87	9.58	3.36	28%	34.8	29%	0.3%
GRTHO	Grainturk Holding	PERAKENDE	63.32	97.13	9.76	18%	64.8	27%	0.5%
GSRAY	Galatasaray	SPOR			1.93	-32%	19.0	39%	0.2%
GUBRF	Gübre Fabrikaları	TARIM KİMYASALLARI	16.51	11.89	1.58	27%	93.9	22%	0.6%
HALKB	Halk Bankası	BANKACILIK	10.97			13%	207.1	9%	0.6%
HEKTS	Hektaş	TARIM KİMYASALLARI			6.13	-23%	29.9	41%	0.4%
IEYHO	Işıklar Enerji Ve Yapı Holding	HOLDİNG		50.93	4.59	-25%	16.6	90%	0.5%
IPEKE	İpek Doğal Enerji Kaynakları	ELEKTRİK		3.08	0.55	-11%	20.4	36%	0.2%
ISCTR	İş Bankası (C)	BANKACILIK	7.17			15%	330.7	31%	3.3%
ISMEN	İş Yatırım	ARACI KURUM	9.88	2.79	0.04	25%	66.0	28%	0.6%
KCAER	Kocaer Çelik	DEMİR, ÇELİK TEMEL	88.86	11.56	1.29	3%	25.9	24%	0.2%
KCHOL	Koç Holding	HOLDİNG		19.04	1.74	-1%	425.3	22%	3.0%
KONTR	Kontrolmatik Teknoloji	ELEKTRİK		29.40	2.46	-11%	21.2	65%	0.4%
KOZAA	Koza Anadolu Metal	MADENCİLİK		10.32	1.81	-4%	35.1	44%	0.5%
KOZAL	Koza Altın İşletmeleri	MADENCİLİK	30.11	38.61	6.44	8%	81.3	29%	0.7%
KRDMD	Kardemir (D)	DEMİR, ÇELİK TEMEL		8.61	0.61	-2%	21.7	89%	0.6%
KTLEV	Katılımevim Tasarruf Finansman	ARACI KURUM	6.24			128%	26.5	43%	0.3%
KUYAS	Kuyas Yatırım	İNŞAAT, TAAHHÜT	100.60	48.68	19.22	8%	20.0	95%	0.6%
MAGEN	Margun Enerji	ELEKTRİK		183.07	49.13	-10%	64.9	24%	0.5%
MAVI	Mavi Giyim	TEKSTİL, ENTEGRE	13.94	3.83	0.65	18%	29.6	73%	0.7%
MGROS	Migros	PERAKENDE	14.03	4.15	0.26	9%	85.4	51%	1.3%
MIATK	Mia Teknoloji	TEKNOLOJİ	9.59	20.47	8.94	43%	20.6	57%	0.4%
MPARK	Mlp Sağlık Hizmetleri	SAĞLIK	10.47	5.74	1.46	23%	62.2	42%	0.8%
OBAMS	Oba Makarnacılık	GIDA		13.03	0.86	-3%	21.2	26%	0.2%
ODAS	Odaş Elektrik	ELEKTRİK		1.92	0.77	-9%	7.4	73%	0.2%
OTKAR	Otokar	OTOMOTİV		62.17	1.83	-19%	58.3	27%	0.5%
OYAKC	Oyak Çimento Fabrikaları	ÇİMENTO	12.85	6.80	1.85	16%	102.3	24%	0.7%
PASEU	Pasifik Eurasia Lojistik Dış Ticaret	LOJİSTİK	479.45	212.88	31.64	7%	74.6	32%	0.7%
PATEK	Pasifik Teknoloji	TEKNOLOJİ	62.41		8.65	32%	18.4	49%	-
PETKM	Petkim	PETROL VE PETROL ÜRÜNLERİ			1.09	-20%	46.4	47%	0.7%
PGSUS	Pegasus Hava Taşımacılığı	HAVA YOLLARI VE HİZMETLERİ	7.27	7.22	1.92	20%	111.2	43%	1.5%
RALYH	Ral Yatırım Holding	TEKSTİL, ENTEGRE	30.98	84.93	10.65	46%	54.0	37%	0.6%
REEDR	Reeder Teknoloji	TEKNOLOJİ		150.61	3.93	-14%	10.1	45%	0.1%
SAHOL	Sabancı Holding	HOLDİNG		37.80	10.95	-3%	170.9	51%	2.8%
SASA	Sasa	ENDÜSTRİYEL TEKSTİL		44.78	5.42	-4%	146.3	23%	1.0%
SISE	Şişe Cam	CAM	32.72	16.44	1.10	2%	109.1	49%	1.6%
SKBNK	Şekerbank	BANKACILIK	10.66			15%	17.3	48%	0.2%
SOKM	Şok Marketler Ticaret	PERAKENDE		10.84	0.10	-3%	22.1	51%	0.3%
TABGD	Tab Gıda Sanayi	GIDA	24.60	6.95	1.47	13%	60.5	20%	0.4%
TAVHL	Tav Havalimanları	HAVA YOLLARI VE HİZMETLERİ	46.57	7.43	2.18	3%	84.9	48%	1.3%
TCELL	Turkcell	İLETİŞİM	7.95	3.01	1.34	13%	215.8	54%	3.7%
THYAO	Türk Hava Yolları	HAVA YOLLARI VE HİZMETLERİ	4.25	5.35	0.93	15%	429.2	50%	6.6%
TKFEN	Tekfen Holding	HOLDİNG	69.14	14.38	0.66	1%	30.7	31%	0.3%
TOASO	Tofaş Otomobil Fab.	OTOMOTİV	71.84	40.80	0.99	4%	132.8	24%	1.0%
TSKB	T.S.K.B.	BANKACILIK	2.95			37%	36.0	39%	0.4%
TSPOR	Trabzonspor	SPOR			3.85	-45%	9.1	49%	-
TTKOM	Türk Telekom	İLETİŞİM	14.73	3.04	1.17	7%	179.2	13%	0.7%
TTRAK	Türk Traktör	OTOMOTİV	27.48	10.56	1.12	11%	57.9	24%	0.4%
TUKAS	Tukaş	GIDA	14.02	7.39	1.90	6%	11.7	53%	-
TUPRS	Tüpraş	PETROL VE PETROL ÜRÜNLERİ	15.42	5.89	0.39	7%	356.6	49%	5.5%
TUREX	Tureks Turizm	TURİZM	19.54	7.21	1.45	7%	8.9	40%	0.1%
TURSG	Turkıye Sıgorta	SİGORTA	6.01			54%	93.1	18%	0.5%
ULKER	Ülker	GIDA	5.56	4.40	0.77	20%	39.1	39%	0.5%
VAKBN	T. Vakıflar Bankası	BANKACILIK	5.00			23%	256.2	6%	0.5%
VESTL	Vestel	DAYANIKLI TÜKETİM		28.64	0.58	-48%	11.9	45%	0.2%
YEOTK	Yeo Teknoloji Enerji Ve Endüstri	ELEKTRİK	23.58	8.47	1.83	21%	12.8	36%	0.1%
YKBNK	Yapı Ve Kredi Bankası	BANKACILIK	7.97			17%	274.0	39%	3.4%
ZOREN	Zorlu Enerji	ELEKTRİK		9.12	2.07	-21%	17.2	36%	0.2%

Kaynak: Deniz Yatırım Strateji ve Araştırma Bölümü hesaplamaları, Rasyonet

F/K, FD/FAVÖK ve FD/Satışlar rasyoları son 4 çeyrek verilerine aittir.

En düşük F/K	Şirket
2.95	TSKB

En yüksek F/K	Şirket
479.45	PASEU

En düşük FD/FAVÖK	Şirket
1.92	ODAS

En yüksek FD/FAVÖK	Şirket
212.88	PASEU

En düşük FD/SATIŞLAR	Şirket
0.04	ISMEN

En yüksek FD/SATIŞLAR	Şirket
704.17	BRYAT

En düşük özkaynak karlılığı	Şirket
-48%	VESTL

En yüksek özkaynak karlılığı	Şirket
128%	KTLEV

En düşük piyasa değeri	Şirket
7.4	ODAS

En yüksek piyasa değeri	Şirket
985.4	ASELS

En düşük halka açıklık oranı	Şirket
6%	VAKBN

En yüksek halka açıklık oranı	Şirket
95%	KUYAS

En düşük BIST 100 payı	Şirket
0.1%	TUREX

En yüksek BIST 100 payı	Şirket
7.8%	ASELS

Seçilmiş karşılaştırma analizleri

DenizYatırım

DENİZ YATIRIM STRATEJİ & ARAŞTIRMA | BIST 100 SEÇİLMİŞ KARŞILAŞTIRMA ANALİZLERİ

Hisse kodu	Şirket ismi	Sektör	Haftalık korelasyon	Aylık korelasyon	Haftalık beta	Aylık beta	Haftalık sharp	Aylık sharp
AEFES	Anadolu Efes Biracılık	BİRACILIK VE MEŞRUBAT	0.57	0.52	1.05	0.91	0.02	0.00
AGHOL	Aş Anadolu Grubu Holding	HOLDİNG	0.71	0.63	1.13	0.98	0.00	-0.06
AKBNK	Akbank	BANKACILIK	0.71	0.63	1.35	1.30	0.08	0.18
AKSA	Aksa	ENDÜSTRİYEL TEKSTİL	0.47	0.57	0.77	1.08	0.05	0.12
AKSEN	Aksa Enerji	ELEKTRİK	0.65	0.77	0.88	1.32	-0.05	-0.07
ALARK	Alarko Holding	İNŞAAT, TAAHHÜT	0.60	0.40	0.94	0.74	-0.10	-0.16
ALTNY	Altınay Savunma Teknolojileri	TEKNOLOJİ	0.06	0.05	0.12	0.11	0.12	-0.14
ANSGR	Anadolu Sigorta	SİGORTA	0.32	0.53	0.50	0.94	0.05	0.06
ARCLK	Arçelik	DAYANIKLI TÜKETİM	0.59	0.81	0.86	1.12	-0.10	-0.23
ASELS	Aselsan	TEKNOLOJİ	0.52	0.41	0.77	0.60	0.28	0.60
ASTOR	Astor Enerji	ELEKTRİK	0.57	0.53	1.06	0.99	-0.06	-0.16
BALSU	Balsu Gıda	GIDA	0.25	0.35	0.55	0.90	0.08	0.21
BIMAS	Bim Birleşik Mağazalar	PERAKENDE	0.71	0.72	1.10	1.01	0.08	0.20
BINHO	1000 Yatırımlar Holding	HOLDİNG	0.35	0.55	1.12	2.15	0.05	0.04
BRSAN	Borusan Boru Sanayi	DEMİR, ÇELİK TEMEL	0.36	0.09	0.80	0.19	-0.09	-0.31
BRYAT	Borusan Yat. Paz.	HOLDİNG	0.36	0.35	0.76	0.95	-0.02	0.00
BSOKE	Batısöke Çimento	ÇİMENTO	0.03	-0.09	0.10	-0.35	0.22	0.36
BTCIM	Batı Çimento	ÇİMENTO	0.24	0.06	0.49	0.17	0.02	0.03
CANTE	Can2 Termik	ELEKTRİK	0.53	0.45	0.78	0.76	-0.07	-0.15
CCOLA	Coca Cola İçecek	BİRACILIK VE MEŞRUBAT	0.57	0.47	0.90	0.66	0.02	-0.02
CIMSA	Çimsa	ÇİMENTO	0.63	0.54	1.16	0.89	0.01	0.00
CLEBI	Çelebi	HAVA YOLLARI VE HİZMETLERİ	0.46	0.24	0.98	0.66	0.06	0.11
CWENE	Cw Enerji Mühendislik	ELEKTRİK	0.59	0.51	1.17	1.17	-0.10	-0.15
DAPGM	Dap Gayrimenkul Geliştirme	İNŞAAT, TAAHHÜT	0.20	0.31	0.51	0.96	0.05	0.07
DOAS	Doğuş Otomotiv	OTOMOTİV	0.52	0.34	0.80	0.45	-0.05	-0.20
DOHOL	Doğan Holding	HOLDİNG	0.65	0.63	0.84	0.94	0.01	-0.02
DSTKF	Destek Finans Faktoring	FİNANSAL KİRALAMA, FAKTORİNG	0.35	0.02	1.37	0.10	0.45	1.03
ECILC	Eczacıbaşı İlaç	SAĞLIK	0.58	0.51	1.10	1.14	0.06	0.18
EFORC	Efor Çay	GIDA	0.14	0.19	0.29	0.55	0.46	0.76
EGEEN	Ege Endüstri	OTOMOTİV PARÇASI	0.44	0.49	0.81	1.19	-0.03	-0.06
EKGYO	Emlak G.M.Y.O.	GAYRİMENKUL YATIRIM ORT.	0.61	0.75	1.20	1.87	0.11	0.27
ENERY	Enerya Enerji	ELEKTRİK	0.35	0.47	0.66	1.17	0.17	0.35
ENISA	Enerjisa Enerji	ELEKTRİK	0.67	0.81	0.92	1.19	0.07	0.13
ENKAI	Enka İnşaat	İNŞAAT, TAAHHÜT	0.47	0.40	0.60	0.61	0.12	0.28
EREGL	Ereğli Demir Çelik	DEMİR, ÇELİK TEMEL	0.71	0.52	0.90	0.67	0.02	0.08
EUPWR	Europower Enerji Ve Otomasyon Teknolojileri	ELEKTRİK	0.55	0.31	0.98	0.54	-0.17	-0.36
FENER	Fenerbahçe	SPOR	0.42	0.54	0.99	1.67	0.00	-0.02
FROTO	Ford Otosan	OTOMOTİV	0.69	0.45	0.92	0.71	-0.01	0.00
GARAN	Garanti Bankası	BANKACILIK	0.77	0.62	1.30	1.06	0.15	0.34
GENIL	Gen İlaç Ve Sağlık Ürünleri	SAĞLIK	0.32	0.32	0.61	0.80	0.16	0.29
GESAN	Gersan Elektrik Sanayi Taahhüt Ve Ticaret	ELEKTRİK	0.60	0.61	1.02	1.04	-0.35	-0.33
GLRMK	Gülermak Ağır Sanayi	İNŞAAT, TAAHHÜT	0.33	0.09	0.42	0.22	0.11	0.11
GRSEL	Gür-Sel Turizm Taşımacılık Ve Servis	TURİZM	0.26	0.59	0.57	1.21	0.22	0.47
GRTHO	Grantürk Holding	PERAKENDE	0.34	0.12	0.62	0.35	0.29	0.66
GSRAY	Galatasaray	SPOR	0.26	0.57	0.50	1.11	-0.06	-0.18
GUBRF	Gübre Fabrikaları	TARIM KİMYASALLARI	0.51	0.28	1.18	0.78	-0.02	-0.02
HALKB	Halk Bankası	BANKACILIK	0.72	0.71	1.16	1.22	0.07	0.20
HEKTS	Hektaş	TARIM KİMYASALLARI	0.56	0.44	0.94	0.76	-0.17	-0.39
IEYHO	Işıklar Enerji Ve Yapı Holding	HOLDİNG	0.32	0.22	1.01	0.97	0.18	0.33
IPEKE	İpek Doğal Enerji Kaynakları	ELEKTRİK	0.46	0.42	0.91	0.95	0.06	0.15
ISCTR	İş Bankası (C)	BANKACILIK	0.78	0.70	1.28	1.27	0.03	0.10
ISMEN	İş Yatırım	ARACI KURUM	0.65	0.74	0.98	1.35	0.01	0.03
KCAER	Kocaer Çelik	DEMİR, ÇELİK TEMEL	0.48	0.70	0.86	1.93	0.02	0.08
KCHOL	Koç Holding	HOLDİNG	0.82	0.68	1.17	1.10	-0.01	0.00
KONTR	Kontrolmatik Teknoloji	ELEKTRİK	0.63	0.31	1.42	0.67	-0.13	-0.31
KOZAA	Koza Anadolu Metal	MADENCİLİK	0.49	0.44	0.85	0.77	0.02	0.11
KOZAL	Koza Altın İşletmeleri	MADENCİLİK	0.62	0.47	1.04	0.76	-0.04	-0.06
KRDMD	Kardemir (D)	DEMİR, ÇELİK TEMEL	0.73	0.62	1.17	1.12	-0.05	-0.05
KTLEV	Katılımevim Tasarruf Finansman	ARACI KURUM	0.02	0.09	0.07	0.30	0.14	0.31
KUYAS	Kuyaş Yatırım	İNŞAAT, TAAHHÜT	0.25	-0.02	0.72	-0.05	0.13	0.28
MAGEN	Margün Enerji	ELEKTRİK	0.25	0.58	0.58	1.97	0.11	0.23
MAVI	Mavi Giyim	TEKSTİL, ENTEGRE	0.60	0.69	0.95	1.56	0.03	0.08
MGROS	Migros	PERAKENDE	0.67	0.76	0.93	1.28	-0.01	0.01
MIATK	Mia Teknoloji	TEKNOLOJİ	0.42	0.26	1.13	0.89	0.00	-0.02
MPARK	Mlp Sağlık Hizmetleri	SAĞLIK	0.42	0.59	0.65	1.04	0.09	0.17
OBAMS	Oba Makamacılık	GIDA	0.23	0.08	0.61	0.28	0.02	0.05
ODAS	Odaş Elektrik	ELEKTRİK	0.74	0.79	1.19	1.45	-0.18	-0.35
OTKAR	Otokar	OTOMOTİV	0.61	0.63	0.97	1.31	0.02	0.00
OYAKC	Oyak Çimento Fabrikaları	ÇİMENTO	0.51	0.53	0.78	1.07	-0.02	-0.02
PASEU	Pasifik Eurasia Lojistik Dış Ticaret	LOJİSTİK	0.13	0.25	0.26	0.66	0.23	0.48
PATEK	Pasifik Teknoloji	TEKNOLOJİ	0.14	0.08	0.54	0.31	0.12	0.05
PETKM	Petkim	PETROL VE PETROL ÜRÜNLERİ	0.66	0.74	0.97	1.05	-0.08	-0.16
PGSUS	Pegasus Hava Taşımacılığı	HAVA YOLLARI VE HİZMETLERİ	0.72	0.64	0.97	0.80	0.02	0.05
RALYH	Ral Yatırım Holding	TEKSTİL, ENTEGRE	0.10	0.04	0.25	0.13	0.28	0.55
REEDR	Reeder Teknoloji	TEKNOLOJİ	0.43	0.24	1.26	1.27	-0.05	0.00
SAHOL	Sabancı Holding	HOLDİNG	0.83	0.84	1.25	1.36	0.04	0.07
SASA	Sasa	ENDÜSTRİYEL TEKSTİL	0.55	0.42	1.12	1.03	-0.08	-0.16
SISE	Şişe Cam	CAM	0.83	0.82	0.94	0.90	-0.15	-0.36
SKBNK	Şekerbank	BANKACILIK	0.45	0.49	1.00	1.51	0.03	0.07
SOKM	Şok Marketler Ticaret	PERAKENDE	0.70	0.74	1.02	0.92	-0.13	-0.42
TABGD	Tab Gıda Sanayi	GIDA	0.55	0.78	0.79	1.31	0.03	0.04
TAVHL	Tav Havalimanları	HAVA YOLLARI VE HİZMETLERİ	0.60	0.82	0.80	1.34	0.07	0.18
TCELL	Turkcell	İLETİŞİM	0.72	0.66	0.97	0.98	0.09	0.20
THYAO	Türk Hava Yolları	HAVA YOLLARI VE HİZMETLERİ	0.77	0.63	0.90	0.77	0.01	0.01
TKFEN	Tekfen Holding	HOLDİNG	0.16	0.21	0.37	0.75	0.05	0.15
TOASO	Tofaş Otomobil Fab.	OTOMOTİV	0.72	0.52	1.15	0.92	-0.02	-0.02
TSKB	T.S.K.B.	BANKACILIK	0.83	0.67	1.29	0.93	0.05	0.15
TSPOR	Trabzonspor	SPOR	0.33	0.44	0.68	1.22	-0.16	-0.22
TTKOM	Türk Telekom	İLETİŞİM	0.69	0.51	1.07	0.84	0.11	0.27
TTRAK	Türk Traktör	OTOMOTİV	0.52	0.49	0.64	0.74	-0.11	-0.15
TUKAS	Tukaş	GIDA	0.46	0.36	0.81	1.03	-0.04	0.00
TUPRS	Tüpraş	PETROL VE PETROL ÜRÜNLERİ	0.64	0.57	0.76	0.78	0.05	0.07
TUREX	Tureks Turizm	TURİZM	0.04	0.06	0.13	0.24	0.11	0.26
TURSG	Türkiye Sigorta	SİGORTA	0.44	0.40	0.69	0.74	0.09	0.21
ULKER	Ülker	GIDA	0.63	0.62	1.08	0.96	0.02	0.05
VAKBN	T. Vakıflar Bankası	BANKACILIK	0.60	0.54	1.00	1.00	0.05	0.06
VESTL	Vestel	DAYANIKLI TÜKETİM	0.67	0.73	1.29	1.71	-0.10	-0.20
YEOTK	Yeo Teknoloji Enerji Ve Endüstri	ELEKTRİK	0.58	0.60	1.17	1.18	-0.08	-0.25
YKBNK	Yapı Ve Kredi Bankası	BANKACILIK	0.75	0.62	1.37	1.23	0.07	0.16
ZOREN	Zorlu Enerji	ELEKTRİK	0.70	0.74	1.04	1.19	-0.16	-0.28

Kaynak: Deniz Yatırım Strateji ve Araştırma Bölümü, Resyonet

En düşük haftalık korelasyon	Şirket
0.02	KTLEV

En düşük aylık korelasyon	Şirket
-0.09	BSOKE

En düşük haftalık beta	Şirket
0.07	KTLEV

En düşük aylık beta	Şirket
-0.35	BSOKE

En düşük haftalık sharp	Şirket
-0.18	ODAS

En düşük aylık sharp	Şirket
-0.42	SOKM

En yüksek haftalık korelasyon	Şirket
0.83	SAHOL

En yüksek aylık korelasyon	Şirket
0.84	SAHOL

En yüksek haftalık beta	Şirket
1.42	KONTR

En yüksek aylık beta	Şirket
2.15	BINHO

En yüksek haftalık sharp	Şirket
0.45	DSTKF

En yüksek aylık sharp	Şirket
1.00	DSTKF

Deniz Yatırım model portföy

Deniz Yatırım Model Portföy								
Hisse	Hedef fiyat	Potansiyel	Nominal Δ	YBB	1A Δ	3A Δ	6A Δ	12A Δ
TAVHL	448.00	92%	*878%*	-15%	-7%	-11%	-1%	0%
FROTO	159.00	61%	*238%*	7%	-11%	6%	-6%	18%
HTTBT	73.50	48%	*417%*	-4%	-7%	23%	4%	38%
KAREL	17.00	89%	*-16%*	-12%	-16%	2%	3%	-6%
PGSUS	362.50	63%	*115%*	4%	-10%	-13%	-13%	-1%
BIMAS	756.46	34%	*367%*	7%	7%	12%	29%	19%
CCOLA	72.93	55%	*191%*	-20%	-5%	-11%	-9%	-9%
SAHOL	148.40	82%	*103%*	-12%	-15%	-12%	2%	-3%
CIMSA	74.00	70%	*179%*	-5%	-9%	-15%	-3%	41%
YKBNK	44.10	36%	*117%*	6%	-3%	2%	35%	23%
TABGD	316.50	37%	*15%*	58%	9%	22%	41%	74%
GARAN	181.60	34%	*12%*	13%	-7%	0%	22%	26%
ANSGR	46.58	125%	*-6%*	-17%	-7%	-11%	-12%	13%
KCHOL	279.00	66%	*-4%*	-2%	-9%	4%	9%	2%

MP ortalama potansiyel	64%
MP son güncellemeden Δ	-4%
BIST 100 son güncellemeden Δ	-1%

MP son 12A	17%
MP YBB	-1%
MP 2019-	2109%
Rölatif son 12A	**-4%**
Rölatif YBB	**-11%**
Rölatif 2019-	**86%**

BIST 100 son 12A	22%
BIST 100 YBB	10%
BIST 100 2019-	1090%

Yıl	MP performans	BIST 100	BIST 100 Getiri	Rölatif BIST 100	Rölatif BIST 100 Getiri
2019	56%	25%	30%	25%	20%
2020	50%	29%	31%	16%	15%
2021	43%	26%	30%	13%	10%
2022	205%	197%	206%	3%	0%
2023	52%	36%	39%	12%	9%
2024	44%	32%	35%	10%	7%
2025	-1%	10%	13%	-11%	-12%

Kaynak: Deniz Yatırım Strateji ve Araştırma Bölümü hesaplamaları

Deniz Yatırım model portföy | sektörel ve endeks dağılımları

Model porföy sektörel dağılımı

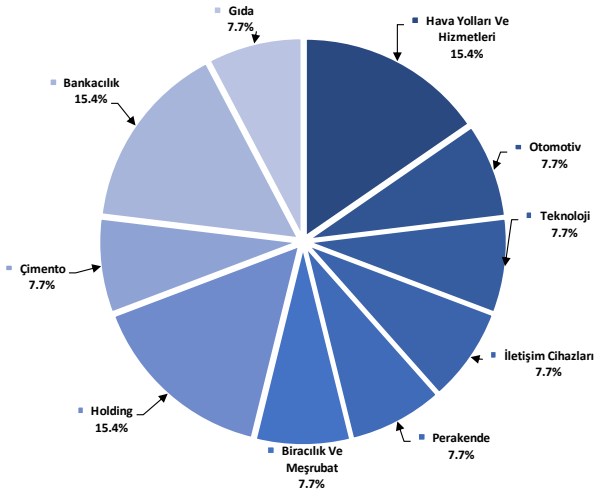

Kaynak: Deniz Yatırım Strateji ve Araştırma Bölümü hesaplamaları

Model portföy endeks dağılımı

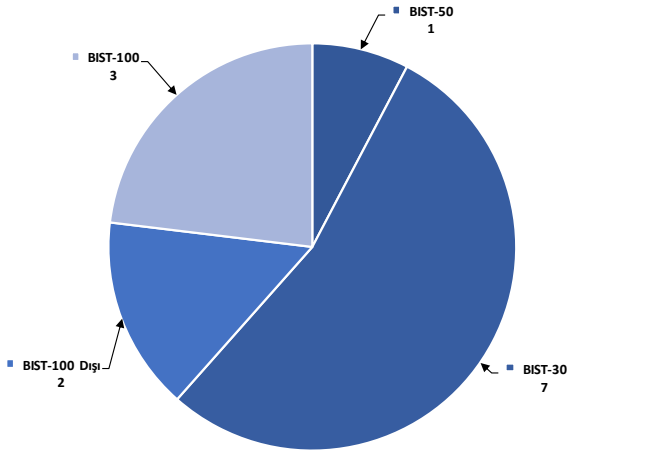

Kaynak: Deniz Yatırım Strateji ve Araştırma Bölümü hesaplamaları

Deniz Yatırım döngüsel portföy

Deniz Yatırım Döngüsel Portföy											
Hisse senedi	Giriş tarihi	Giriş seviyesi	Son kapanış	Değişim	Rölatif	Portföyde kalma süresi, gün	Yıl başlangıcından değişim	Haftalık değişim	Haftalık rölatif	Haftalık beta	Haftalık korelasyon
THYAO	25.01.2022	25.45	311.00	1122%	116%	1350	13%	-3%	0%	0.95	0.76
MPARK	16.01.2023	85.43	325.75	281%	79%	994	-15%	-7%	-5%	0.74	0.53
MAVI	12.05.2023	13.23	37.30	182%	26%	878	-11%	-2%	1%	0.86	0.60
ASELS	17.07.2023	36.43	216.10	493%	257%	812	198%	-1%	2%	0.87	0.61
AKBNK	21.08.2023	26.11	59.45	128%	60%	777	-6%	-4%	-1%	1.40	0.74
DOHOL	09.07.2024	16.02	17.68	10%	10%	454	24%	3%	6%	0.93	0.69
AGESA	02.09.2024	98.10	183.90	87%	73%	399	18%	1%	3%	0.69	0.44
ENKAI	02.05.2025	62.91	70.40	12%	-6%	157	50%	-2%	1%	0.62	0.49
TUPRS	18.08.2025	155.54	185.10	19%	19%	49	44%	0%	3%	0.97	0.70
BIGCH	18.08.2025	46.32	56.00	21%	21%	49	85%	-11%	-8%	0.83	0.34
ISMEN	27.08.2025	44.48	44.00	-1%	4%	40	2%	0%	3%	1.14	0.65

Kaynak: Deniz Yatırım Strateji ve Araştırma Bölümü hesaplamaları, Rasyonet

Deniz Yatırım döngüsel portföy performans

Dönem	Döngüsel Portföy endeks seviyesi	Döngüsel Portföy rölatif (XU100)	Döngüsel Portföy rölatif (XU30)	XU100
03.10.2025	**1410**	**89%**	**84%**	**746**
26.09.2025	1443	88%	84%	766
31.12.2024	**1224**	**81%**	**78%**	**675**
29.12.2023	**845**	**65%**	**65%**	**513**
30.12.2022	**539**	**42%**	**42%**	**379**
31.12.2021	**144**	**13%**	**11%**	**128**
21.10.2021	100			100
Haftalık performans (Portföy)	**-2%**			
Yıl başlangıcından performans (Portföy)	**15%**			
Kurulduğu günden performans (Portföy)	**1310%**			
Haftalık ortalama beta (Portföy)	0.91			
Haftalık ortalama korelasyon (Portföy)	0.59			
Ortalama gün (Portföy)	542			
Toplam gün (Portföy kuruluşundan)	1443			
XU100 haftalık performans	-3%			
XU100 yıl başlangıcından performans	10%			
XU100 Döngüsel Portföy kurulduğu günden performans	646%			
Döngüsel Portföy, XU100 haftalık rölatif	**0%**			
Döngüsel Portföy, XU100 yıl başlangıcından rölatif	**4%**			
Döngüsel Portföy, XU100 kurulduğu günden rölatif	**89%**			

Kaynak: Deniz Yatırım Strateji ve Araştırma Bölümü hesaplamaları

Döngüsel Portföy

Döngüsel Portföy, Deniz Yatırım Strateji ve Araştırma Bölümü'nde çalışan analistler tarafından BIST içerisinde yer alan hisse senetlerine yönelik 'döngüsel' beklentileri içeren ve sadece Genel Yatırım Tavsiyesi kapsamında değerlendirmelerdir. Buna göre, Portföy oluşturulurken, herhangi bir hedef fiyat beklentisi, yüzde (%) kazanç önerisi ve zaman kısıtı (hedeflemeleri) bulunmamaktadır.

Portföy, Model Portföy yönetim mantığından farklı çalışmaktadır. Model Portföy, orta-uzun vadeli beklentilerden ve hedef fiyat seviyelerinden oluşurken (12-ay beklentiler); Döngüsel Portföy ise bunlardan bağımsız, şeffaf şekilde yönetilmeyi amaç edinen, hesap verilebilir eksende, temel analiz ile beğenilen ve paylaşılan özet düşüncelerden oluşan şirket beklentilerini içerir ve karar aşamasında hedef fiyat ve öneri baz oluşturmaz. Analistler, Portföy'ün şekillendirilme sürecinde, sektör ve şirketlere yönelik 'döngüleri' gözetmeyi önceliklendirmeye çalışırken, kimi dönemlerde TL ve YP cinsinden fiyatlama seviyelerinin sunduğu iskonto avantajlarını da gözetirler.

Deniz Yatırım Strateji ve Araştırma Bölümü Döngüsel Portföy içerisinde yaptığı güncellemeleri mail ortamında ilgili müşteri temsilcileri ile paylaşmak ve geçmişe dönük veri sınıflandırmasını yapmakla yükümlüdür.

Döngüsel Portföy, hiçbir koşulda sadece teknik analiz bilgisi ve değerlendirmelerine dayalı şekilde oluşturulamaz.

Döngüsel Portföy, herhangi bir müşteri yönlendirmesi içermemektedir. Strateji ve Araştırma Bölümü'nde yer alan analistlerin özet düşüncelerinden oluşan ve son kararın her zaman yatırımcıya bırakıldığını gözeten bir süreçtir.

Döngüsel Portföy, alım ve satım şeklinde çift yönlü değerlendirme şeklinde çalışmakta ve Portföy içerisindeki hisselerin eşit dağılımı üzerine odaklanmaktadır.

Döngüsel Portföy, Deniz Yatırım Strateji ve Araştırma Bölümü tarafından yapılacak değerlendirmelere göre yıl içerisinde herhangi bir sayı kısıtı olmadan uygun zamanda güncellenebilir.

Değerlemeler

	Piyasa Değeri (mn TL)	Piyasa Değeri (mn USD)	BIST 30 Endeksi'ndeki Payı	BIST 100 Endeksi'ndeki Payı	Nominal Hisse Performansı - YBB	Relatif Hisse Performansı - YBB	Hedef Fiyat (TL)	Tavsiye	Kapanış Fiyatı	Yükseliş / Düşüş Potansiyeli
Bankacılık										
Akbank	309,140	7,445	7.0%	5.1%	-6%	-15%	100.60	AL	59.45	69.2%
Albaraka Türk	19,925	480	---	---	27%	15%	12.20	AL	7.97	53.1%
Garanti Bank	569,940	13,726	3.4%	2.5%	13%	2%	181.60	AL	135.70	33.8%
Halkbank	207,065	4,987	---	0.6%	78%	61%	33.50	TUT	28.82	16.2%
İş Bankası	330,750	7,966	4.5%	3.3%	-1%	-10%	22.90	AL	13.23	73.1%
TSKB	36,036	868	---	0.4%	5%	-5%	20.30	AL	12.87	57.7%
Vakıf Bank	256,227	6,171	---	0.5%	11%	0%	39.30	AL	25.84	52.1%
Yapı Kredi Bank	274,022	6,599	4.7%	3.4%	6%	-4%	44.10	AL	32.44	35.9%
Aracı Kurumlar										
İş Yatırım	66,000	1,589	---	0.6%	2%	-8%	66.00	AL	44.00	50.0%
Sigorta										
Agesa Hayat Emeklilik	33,102	797	---	---	18%	7%	206.74	AL	183.90	12.4%
Aksigorta	9,736	234	---	---	-21%	-28%	10.60	AL	6.04	75.5%
Anadolu Hayat Emeklilik	38,227	921	---	---	-9%	-18%	152.49	AL	88.90	71.5%
Anadolu Sigorta	41,400	997	---	0.4%	-17%	-25%	46.58	AL	20.70	125.0%
Türkiye Sigorta	93,100	2,242	---	0.5%	4%	-6%	13.80	AL	9.31	48.2%
Holdingler										
Alarko Holding	34,561	832	---	0.4%	-11%	-20%	124.00	AL	79.45	56.1%
Doğan Holding	46,268	1,114	---	0.5%	24%	12%	25.39	AL	17.68	43.6%
Enka İnşaat	422,400	10,173	2.1%	1.6%	50%	36%	95.00	AL	70.40	34.9%
Koç Holding	425,270	10,242	4.0%	3.0%	-2%	-11%	279.00	AL	167.70	66.4%
Sabancı Holding	170,866	4,115	3.8%	2.8%	-12%	-20%	148.40	AL	81.35	82.4%
Şişecam	109,050	2,626	2.2%	1.6%	-13%	-21%	55.60	TUT	35.60	56.2%
Tekfen Holding	30,710	740	---	0.3%	15%	4%	73.10	G.G.	83.00	-11.9%
Petrol ve Gaz										
Aygaz	41,037	988	---	---	14%	3%	228.00	AL	186.70	22.1%
Petkim	46,354	1,116	0.9%	0.7%	1%	-9%	22.00	TUT	18.29	20.3%
Tüpraş	356,650	8,589	7.5%	5.5%	44%	30%	224.58	AL	185.10	21.3%
Enerji										
Aksa Enerji	46,159	1,112	---	0.3%	-4%	-13%	57.00	TUT	37.64	51.4%
Alfa Solar Enerji	16,236	391	---	---	-35%	-41%	71.84	TUT	44.12	62.8%
Biotrend Enerji	12,850	309	---	---	51%	37%	24.20	TUT	25.70	-5.8%
Galata Wind Enerji	12,722	306	---	---	-30%	-37%	44.60	AL	23.56	89.3%
Enerjisa Enerji	95,785	2,307	---	0.6%	44%	31%	91.00	AL	81.10	12.2%
Demir Çelik										
Erdemir	205,380	4,946	4.1%	3.0%	21%	10%	36.75	AL	29.34	25.3%
Kardemir (D)	32,464	782	0.8%	0.6%	3%	-7%	39.50	AL	27.80	42.1%
Kimya, Tarımsal İlaç ve Gübre										
Aksa Akrilik	46,076	1,110	---	0.5%	-4%	-13%	13.02	TUT	11.86	9.8%
Alkim Kimya	6,774	163	---	---	19%	7%	21.60	TUT	22.58	-4.3%
Hektaş	29,927	721	---	0.4%	-8%	-17%	4.30	SAT	3.55	21.1%
Kimteks Poliüretan	8,922	215	---	---	-3%	-13%	25.00	TUT	18.35	36.2%
Otomotiv ve Otomotiv Yan Sanayi										
Doğuş Otomotiv	39,842	960	---	0.5%	6%	-4%	297.50	TUT	181.10	64.3%
Ford Otosan	346,699	8,350	2.6%	1.9%	7%	-3%	159.00	AL	98.80	60.9%
Kordsa	11,399	275	---	---	-18%	-26%	80.50	TUT	58.60	37.4%
Tofaş	132,750	3,197	1.3%	1.0%	39%	26%	304.50	AL	265.50	14.7%
Turk Traktor	57,889	1,394	---	0.4%	-18%	-26%	850.00	TUT	578.50	46.9%
Otokar	58,260	1,403	---	0.5%	0%	-9%	748.40	AL	485.50	54.2%
Brisa	24,074	580	---	---	-11%	-19%	124.60	TUT	78.90	57.9%
Sağlık										
Lokman Hekim	3,633	87	---	---	-4%	-13%	26.58	AL	16.82	58.0%
Meditera Tıbbi Malzeme	3,708	89	---	---	-41%	-47%	60.00	TUT	31.16	92.6%
MLP Sağlık	62,222	1,499	---	0.8%	-15%	-23%	583.00	AL	325.75	79.0%
Gen İlaç ve Sağlık Ürünleri	59,130	1,424	---	0.4%	65%	49%	120.00	TUT	197.10	-39.1%
Selçuk Ecza Deposu	47,507	1,144	---	---	-4%	-13%	84.60	TUT	76.50	10.6%
Perakende ve Toptan										
BİM	338,100	8,143	9.6%	7.0%	7%	-3%	756.46	AL	563.50	34.2%
Bizim Toptan	2,168	52	---	---	-7%	-16%	36.00	TUT	26.94	33.6%
Ebebek Mağazacılık	8,496	205	---	---	-14%	-23%	80.40	AL	53.10	51.4%
Mavi Giyim	29,635	714	---	0.7%	-11%	-20%	67.83	AL	37.30	81.8%
Migros	85,367	2,056	1.8%	1.3%	-13%	-21%	883.10	AL	471.50	87.3%
Şok Marketler	22,059	531	---	0.3%	-10%	-18%	58.50	TUT	37.18	57.3%
Gıda ve İçecek										
Coca Cola İçecek	131,845	3,175	---	1.0%	-20%	-27%	72.93	AL	47.12	54.8%
TAB Gıda	60,541	1,458	---	0.4%	58%	43%	316.50	AL	231.70	36.6%
Ülker	39,143	943	0.6%	0.5%	-3%	-12%	174.10	AL	106.00	64.2%
Armada Gıda	9,092	219	---	---	-14%	-22%	55.90	AL	34.44	62.3%
Ofis Yem Gıda	9,462	228	---	---	56%	41%	70.38	AL	64.70	8.8%
Büyük Şefler Gıda	5,992	144	---	---	85%	67%	72.00	AL	56.00	28.6%
Beyaz Eşya ve Mobilya										
Arçelik	79,060	1,904	---	0.6%	-18%	-25%	205.00	AL	117.00	75.2%
Vestel Beyaz Eşya	17,616	424	---	---	-35%	-41%	17.00	TUT	11.01	54.4%
Vestel Elektronik	11,882	286	---	0.2%	-50%	-55%	53.70	TUT	35.42	51.6%
Yataş	5,180	125	---	---	25%	14%	43.80	AL	34.58	26.7%
Telekom & Teknoloji & Yazılım										
Aztek Teknoloji	5,110	123	---	---	13%	2%	74.00	AL	51.10	44.8%
Hitit Bilgisayar Hizmetleri	14,916	359	---	---	-4%	-13%	73.50	AL	49.72	47.8%
İndeks Bilgisayar	6,060	146	---	---	6%	-4%	13.00	AL	8.08	60.9%
Karel Elektronik	7,253	175	---	---	-12%	-20%	17.00	AL	9.00	88.9%
Kontrolmatik Teknoloji	21,190	510	---	0.4%	-15%	-23%	39.00	SAT	32.60	19.6%
Logo Yazılım	15,789	380	---	---	59%	44%	238.50	AL	166.20	43.5%
Turkcell	215,820	5,198	5.0%	3.7%	8%	-2%	201.00	AL	98.10	104.9%
Türk Telekom	179,200	4,316	1.0%	0.7%	18%	7%	102.50	AL	51.20	100.2%
Savunma										
Aselsan	985,416	23,732	10.7%	7.8%	198%	170%	166.20	TUT	216.10	-23.1%
Yapı Malzemeleri										
Akçansa	25,941	625	---	---	-22%	-29%	207.00	TUT	135.50	52.8%
Çimsa	41,266	994	---	0.6%	-5%	-14%	74.00	AL	43.64	69.6%
Kalekim	15,686	378	---	---	11%	0%	59.47	AL	34.10	74.4%
Havacılık										
Pegasus	111,150	2,677	2.0%	1.5%	4%	-6%	362.50	AL	222.30	63.1%
TAV Havalimanları	84,863	2,044	1.7%	1.3%	-15%	-23%	448.00	AL	233.60	91.8%
Türk Hava Yolları	429,180	10,336	9.0%	6.6%	13%	3%	453.46	AL	311.00	45.8%
Kağıt ve Kağıt Ürünleri										
Europap Tezol Kağıt	7,340	177	---	---	-5%	-14%	22.90	TUT	14.68	56.0%
GYO'lar										
Emlak GYO	74,138	1,785	1.7%	1.2%	47%	33%	25.50	AL	19.51	30.7%
Ozak GYO	19,656	473	---	---	-4%	-13%	21.70	AL	13.50	60.7%
Torunlar GYO	75,400	1,816	---	---	25%	13%	100.00	AL	75.40	32.6%
Rönesans Gayrimenkul Yatırım Ortaklığı	50,312	1,212	---	---	15%	4%	246.00	AL	152.00	61.8%
Kaynak: Deniz Yatırım Strateji ve Araştırma, Rasyonet			**92.0%**	**80.4%**						

Strateji ve Araştırma Bölümü kapsamındaki hisselere ait öneri dağılımı

Araştırma öneri dağılımı

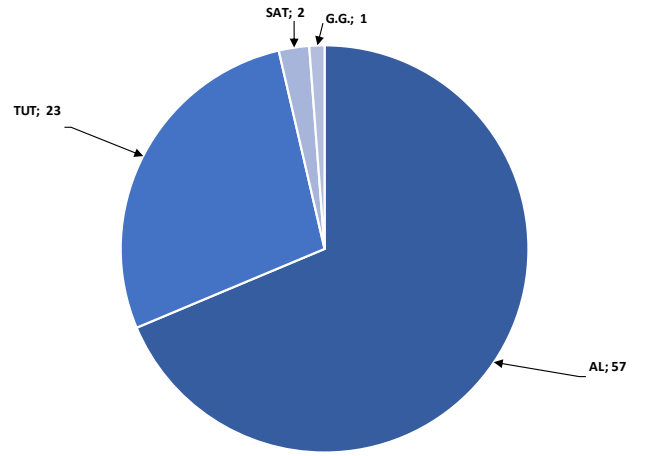

Kaynak: Deniz Yatırım Strateji ve Araştırma Bölümü

Araştırma kapsamı sektörel dağılımı

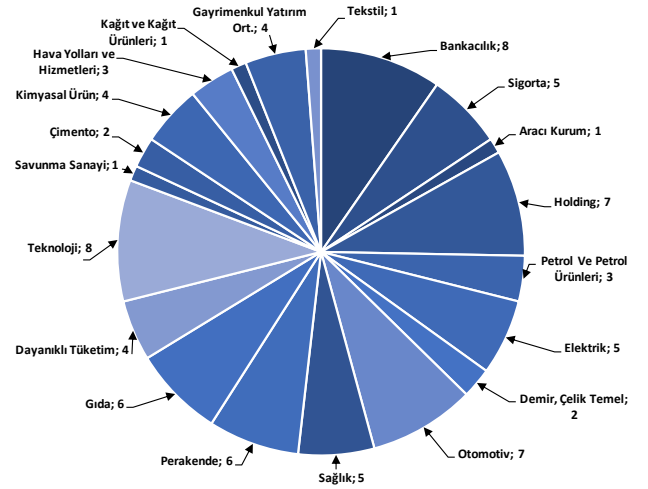

Kaynak: Deniz Yatırım Strateji ve Araştırma Bölümü

Haftalık takvim

Haftalık Takvim, 06- 12 Ekim 2025						
Tarih	Gün	Saat	Ülke	Olay	Beklenti	Önceki
06 Ekim	Pazartesi	12:00	EUR	Perakende Satışlar (Aylık)	0.10%	-0.50%
		12:00	EUR	Perakende Satışlar (Yıllık)	1.30%	2.20%
		14:30	TR	Efektif Döviz Kuru	--	69.84
07 Ekim	Salı	15:30	ABD	Ticaret Dengesi	-$61.4b	-$78.3b
		17:30	TR	Hazine Nakit Dengesi	--	84.2b
		18:00	ABD	NY Fed 1 Yıllık Enflasyon Beklentileri	--	3.20%
08 Ekim	Çarşamba	21:00	ABD	FOMC Toplantı Tutanakları	--	--
09 Ekim	Perşembe	10:00	TR	Sanayi Üretimi (Aylık)	--	-1.80%
		10:00	TR	Sanayi Üretimi (Yıllık)	--	5.00%
		14:30	TR	Yabancı Net Hisse Senedi Yatırımı	--	$159m
		15:30	ABD	İşsizlik Başvurusu Başvuruları	--	--
		17:00	ABD	Toptan Satış Stokları (Aylık)	--	-0.20%
10 Ekim	Cuma	10:00	TR	Perakende Ticaret (Yıllık)	--	13.00%
		17:00	ABD	Michigan Üni. Tüketici Hissiyatı	54.3	55.1
		17:00	ABD	Michigan Üni. Tüketici Beklentileri	--	51.7
11 - 12 Ekim	*Hafta sonu*					

**(M.A.):Mevsimsellikten arındırılmış*

Kaynak: Bloomberg, Deniz Yatırım Strateji ve Araştırma

Yasal Uyarı

Bu rapor/e-posta içerisinde yer alan değerlendirmeler Deniz Yatırım Menkul Kıymetler A.Ş. tarafından, güvenilir olduğuna inanılan kaynaklardan elde edilen bilgi ve veriler kullanılarak genel nitelikte hazırlanmıştır. Raporda yer alan ifadeler, mali durumunuz ile risk ve getiri tercihlerinize uygun olmayabilir ve hiçbir şekilde alış veya satış yapılması yönünde yönlendirme olarak değerlendirilmemelidir. Deniz Yatırım, bu bilgilerin doğru, eksiksiz ve değişmez olduğunu garanti etmemektedir. Bu sebeple, okuyucuların, bu raporlardan elde edilen bilgilere dayanarak hareket etmeden önce, bilgilerin doğruluğunu teyit etmeleri önerilir ve bu bilgilere dayanılarak aldıkları kararlarda sorumluluk okuyucuların kendilerine aittir. Bilgilerin eksikliği ve yanlışlığından Deniz Yatırım hiçbir şekilde sorumlu tutulamaz. Ayrıca, Deniz Yatırım ve DenizBank Finansal Hizmetler Grubu çalışanları ve danışmanlarının, herhangi bir şekilde bu rapor/e-posta içerisinde yer alan bilgiler dolayısıyla ortaya çıkabilecek, doğrudan veya dolaylı zararlarla ilgili herhangi bir sorumluluğu yoktur. Burada yer alan bilgiler sermaye piyasası aracına yönelik bir yatırım tavsiyesi, alım-satım önerisi ya da getiri vaadi değildir ve yatırım danışmanlığı kapsamında yer almamaktadır. Yatırım Danışmanlığı hizmeti; yetkili kuruluşlar tarafından imzalanacak yatırım danışmanlığı sözleşmesi çerçevesinde kişilerin risk ve getiri tercihleri dikkate alınarak kişiye özel sunulmaktadır. Buradaki içeriğin hiçbir bölümü Deniz Yatırım Menkul Kıymetler A.Ş.'nin yazılı izni olmadan çoğaltılamaz, hiçbir şekil ve ortamda yayınlanamaz, alıntı yapılamaz ve kullanılamaz. Sadece burada yer alan bilgilere dayanılarak yatırım kararı verilmesi beklentilerinize uygun sonuçlar doğurmayabilir.

© DENIZ INVEST 2025

Derecelendirme

Deniz Yatırım Analistleri, her hisse senedi için bir veya birden fazla değerleme yöntemi kullanarak 12 aylık hedef değerler (fiyatlar) ve buna bağlı olarak potansiyel getirileri hesaplamaktadır. 12 ay derecelendirme sistemimiz; **AL, TUT** ve **SAT** olmak üzere 3 farklı genel yatırım tavsiyesi içerir.

AL: Hisse senedinin gelecek 12 ay toplam potansiyel getirisinin **en az %20 ve üzerinde** oluşması şeklindeki değerlemeyi ifade etmektedir.

TUT: Hisse senedinin gelecek 12 ay toplam potansiyel getirisinin **%0-20 aralığında** oluşması şeklindeki değerlemeyi ifade etmektedir.

SAT: Hisse senedinin gelecek 12 ay toplam potansiyel getirisinin **%0'dan daha düşük** seviyelerde oluşması şeklindeki değerlemeyi ifade etmektedir.

Derecelendirme	Potansiyel Getiri (PG), 12-ay
AL	≥%20
TUT	%0-20
SAT	≤%0

Kaynak: Deniz Yatırım

Deniz Yatırım Analistleri, hisse senetlerini; potansiyel katalizörler, tetikleyici gelişmeler, riskler ile piyasa, sektör ve rakip firma gelişmeleri ışığında değerlendirmektedir. Analistlerimiz, genel yatırım tavsiyesinin kamuoyuyla paylaşılmasını takip eden süreçte hisse senetlerini titizlikle yakından takibe devam etmekte; ancak, hisse senedi fiyatındaki dalgalanmalardan ötürü değerler, derecelendirme sistemimizdeki sınırları aştığı takdirde, hisse senedi hakkında sundukları tavsiyeyi değiştirmemeyi ve/veya Gözden Geçirme (GG) sürecine almayı tercih edebilirler. Olası Gözden Geçirme (GG) durumunda, analistlerimiz açısından derecelendirme ve/öneri güncelleme noktasında herhangi bir zaman kısıtlaması kesinlikle söz konusu değildir. Kimi durumlarda, değerleme açısından, matematiksel olarak yükseliş potansiyeli veya düşüş riskinin doğması durumunda, analistlerimiz, AL-TUT-SAT önerilerinin dışında, sektör ve şirket ile ilgili genel gidişatı ve son gelişmeleri gözeterek derecelendirmeye temel oluşturan potansiyel getiri seviyelerinin dışında önerilerde bulunma haklarını saklı tutarlar. Bu gibi durumlarda, bahse konu şirket(ler)in, içerisinde bulundukları sektörün genel koşulları, muhtemel risk ve getiri başlıkları, açıklanan son finansallarındaki parametreler, politik ve jeopolitik gibi farklı birçok girdi gözetilerek değerlendirmede bulunulabilir. Analistlerimiz, AL-TUT-SAT önerilerini belirlerken, sadece matematiksel değerlerin gözetildiği, mekanik bir süreç yürütmemektedirler.