günlük bülten

Tarih	BIST 100	Endeks değişim	İşlem hacmi, mio TRY	Hacim değişim
26.01.2026	13177	1.4%	192,388	5.9%
23.01.2026	12993	1.1%	181,630	-17.4%
22.01.2026	12851	1.0%	219,842	5.7%
21.01.2026	12728	-0.6%	208,056	9.2%
20.01.2026	12806		190,577	
Tarih	**BIST 100**	**Endeks değişim**	**İşlem hacmi, mio USD**	**Hacim değişim**
26.01.2026	304	1.2%	4,443	5.7%
23.01.2026	301	1.1%	4,204	-17.3%
22.01.2026	297	0.9%	5,086	5.6%
21.01.2026	295	-0.6%	4,814	9.1%
20.01.2026	296		4,411	

Kaynak: Deniz Yatırım Strateji ve Araştırma Bölümü hesaplamaları

Piyasa özeti					
Yerel piyasa	**Kapanış**	**Önceki**	**Değişim**	**Yıl başlangıcı**	**Değişim**
BIST 30	14445	14201	1.7%	12224	18.2%
BIST 100	13177	12993	1.4%	11262	17.0%
USDTRY	43.37	43.37	0.0%	42.96	1.0%
EURTRY	51.54	51.34	0.4%	50.52	2.0%
GBPTRY	59.36	59.20	0.3%	57.92	2.5%
Sepet kur	47.46	47.36	0.2%	46.74	1.5%
2y TR tahvil	34.54%	34.68%	-14	36.84%	-230
10y TR tahvil	29.24%	29.23%	1	28.96%	28
AOFM	37.01%	37.30%	-29	38.00%	-99
5y CDS	212	215	-3	204	8
FX	**Kapanış**	**Önceki**	**Değişim**	**Yıl başlangıcı**	**Değişim**
EURUSD	1.1880	1.1828	0.4%	1.1746	1.1%
GBPUSD	1.3680	1.3643	0.3%	1.3475	1.5%
USDJPY	154.18	155.70	-1.0%	156.71	-1.6%
Emtia	**Kapanış**	**Önceki**	**Değişim**	**Yıl başlangıcı**	**Değişim**
Ons altın, USD	5,009	4,987	0.4%	4,319	16.0%
Ons gümüş, USD	103.78	103.19	0.6%	71.66	44.8%
Brent, USD	65.59	65.88	-0.4%	60.85	7.8%
Global endeksler	**Kapanış**	**Önceki**	**Değişim**	**Yıl başlangıcı**	**Değişim**
Dow Jones	49412	49099	0.6%	48063	2.8%
S&P 500	6950	6916	0.5%	6846	1.5%
Nasdaq Comp.	23601	23501	0.4%	23242	1.5%
DAX	24933	24901	0.1%	24490	1.8%
FTSE 100	10149	10143	0.1%	9931	2.2%

Kaynak: Deniz Yatırım Strateji ve Araştırma Bölümü hesaplamaları

En çok yükselenler & düşenler (BIST 100)				
En çok yükselenler	**Hisse kodu**	**Son kapanış**	**Gün değ.**	**Hacim, mio TRY**
Enerya Enerji	ENERY	10.15	8.8%	510
Mia Teknoloji	MIATK	38.08	8.1%	2,095
Aselsan	ASELS	323.25	7.5%	20,378
Batı Çimento	BTCIM	4.89	6.3%	909
Türk Altın İşletmeleri	TRALT	53.90	6.1%	5,771
Tr Doğal Enerji	TRENJ	122.00	6.0%	730
En çok düşenler	**Hisse kodu**	**Son kapanış**	**Gün değ.**	**Hacim, mio TRY**
Gen İlaç Ve Sağlık Ürünleri	GENIL	126.50	-7.1%	645
Kiler Holding	KLRHO	419.75	-4.8%	445
Fenerbahçe	FENER	3.40	-3.7%	566
Türkiye Sigorta	TURSG	12.08	-3.4%	1,381
Grainturk Holding	GRTHO	219.50	-3.1%	99
Gür-Sel Turizm Taşımacılık Ve Servis	GRSEL	375.50	-1.9%	190

5 Yıllık Ülke Risk Primi (CDS) (baz puan)

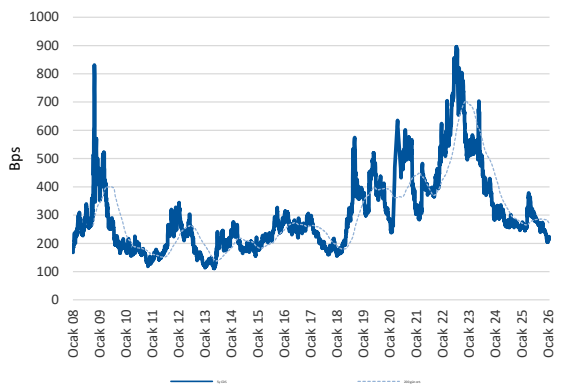

Piyasa yorumu:

Bu sabah pozitif açılış ve sonrasında 13050 – 13340 arasında işlem aktivitesi bekliyoruz.

Dün endeks +1.42% değişimle 13.177 seviyesinde kapattı. İşlem hacmi yüksek seviyede gerçekleşti.

Günlük Bültenimizin ilerleyen sayfalarında detaylı şekilde görebileceğiniz **Seçilmiş İndikatörler Puanlama Sistemimize** göre bugün öne çıkan ilk 5 hisse senedi: **AKSA, BRSAN, CANTE, DAPGM** ve **ENKAI**. İlgili sayfada sistemimizin metodolojisini ve uyarı notunu okumanızı önemle belirtmek isteriz.

Son iş günü kapanışına göre, eşit dağıtım oranı ile oluşturulan Deniz Yatırım Model Portföyümüz günlük bazda %0.45, BIST 100 endeksi ise %1.42 seviyelerinde performans sergilemiştir.

Strateji ve Araştırma Bölümümüzün hazırladığı teknik takip bültenine ulaşmak için lütfen aşağıdaki başlığa tıklayınız.

BIST Teknik Takip Bülteni, 27.01.2026

Bugünün haberleri:

Piyasa gelişmesi

- **BIST Günlük Açığa Satış İşlemleri**

Hisse senetleri

- **TTRAK:** 4Ç25 Beklentimiz
- **LOGO:** 4Ç25 Beklentimiz
- **AZTEK:** GFK Türkiye pazar verileri hakkında / sınırlı olumsuz

Piyasa notları

Küresel piyasalarda yatırımcılar, Fed'in yarın açıklayacağı politika kararına odaklanırken risk iştahının korunduğu ve pay piyasalarında genel olarak pozitif bir görünümün öne çıktığı görüldü. Dow Jones %0,64, S&P 500 %0,50 ve Nasdaq %0,43 değer kazandı.

ABD Başkanı Donald Trump'ın Güney Kore'ye yönelik tarifeleri %15'ten %25'e yükseltmesi ve Çin-Kanada hattına ilişkin sert ticaret söylemleri, jeopolitik ve ticaret kaynaklı belirsizliklerin gündemde kalmasına neden oldu. Başkan Trump'ın ABD askeri varlıklarının İran'a yakın bölgelere kaydırıldığını ve "durumun akışkan" olduğunu vurgulaması da risk algısını canlı tutarken, söz konusu gelişmelerin hisse senedi piyasaları üzerinde sınırlı bir etki yarattığı ve fiyatlamaların büyük ölçüde Fed beklentileri etrafında şekillendiği izlendi. Buna karşılık, tarifelere ilişkin belirsizliklerin döviz piyasalarına daha belirgin yansıdığı, doların zayıfladığı ve bu ortamda değerli metallerde yukarı yönlü hareketin hız kazandığı görüldü.

Makroekonomik veri cephesinde dün ABD'de açıklanan dayanıklı mal siparişleri verisi takip edildi. Buna göre, dayanıklı mal siparişleri Kasım ayında %5,3 artarak beklentilerin üzerinde gerçekleşirken, büyüme görünümüne ilişkin olumlu sinyaller verdi.

Kurumsal tarafta ise ABD hükümetiyle hibe ve kredi desteği içeren niyet mektubu imzalayan USA Rare Earth hisseleri %8 yükselirken, Nvidia'nın CoreWeave'e yönelik yatırım açıklaması sonrası CoreWeave hisselerinde yaklaşık %6'lık bir artış izlendi.

Döviz piyasasında, Japonya kaynaklı olası yen müdahalesine ilişkin artan endişeler temkinli duruşu güçlendirirken, bu gelişmelerin etkisiyle EUR/USD paritesinin 1,19 seviyesine yaklaştığı görüldü. Emtia tarafında ise petrol fiyatları zayıf seyrini sürdürürken, ons altın seans içerisinde 5100 dolar seviyesine ulaşmasının ardından yeniden 5000 dolar seviyesinin aşağısına hareketlenirken, benzer durum ons gümüş nezdinde de gerçekleşti ve dalgalanma 117-102 dolar bandında gerçekleşti. Yüksek volatilite bu sabah teminat tamamlama çağrısı riskini gündeme getirebilir.

Yurt içinde BIST 100 endeksi, küresel risk iştahındaki görece iyileşmenin de desteğiyle günü %1,42 artışla 13.177 puandan tamamladı. Bankacılık ve sanayi endekslerinde yükseliş izlenirken, holding endeksindeki sınırlı geri çekilme dikkat çekti.

Makroekonomik tarafta dün TCMB tarafından yayımlanan sektörel enflasyon beklentileri yakından takip edildi. Buna göre Ocak ayında 12 ay sonrası yıllık enflasyon beklentisi geçen aya kıyasla piyasa katılımcıları için 1,15 puan azalarak %22,20'ye, reel sektör için 1,90 puan düşerek %32,90'a gerilerken hanehalkı için 1,18 puan artarak %52,08'e yükseldi. Açıklanan sonuçlara bakıldığında sıkı para politikasının profesyonel kesimler nezdinde etkisini göstermeye başladığını, ancak hanehalkı tarafında enflasyon algısında kalıcı bir iyileşmenin henüz sağlanamadığını ifade edebiliriz.

Dolar/TL kuru 43,35 bandında yatay ve hafif yükseliş eğilimiyle günü tamamlarken, 10 yıllık gösterge tahvil faizi %29,3 seviyesine yükselerek bir önceki güne kıyasla belirgin artış kaydetti.

Dün Türkiye Sigorta ile başlayan bilanço sezonu 11 Mart'a kadar devam edecek olup, yarın piyasa kapanışı sonrasında ANHYT finansalları takip edilecek.

Bugün yurt içinde fiyatlamaları etkileyecek önemli bir gündem maddesi bulunmazken, yurt dışında Fed imalat endeksi ve Conference Board tüketici güven endeksi piyasaların odağında olacak.

Piyasa gelişmesi

BIST Günlük Açığa Satış İşlemleri

- Toplam açığa satış 37,361,877,957 TL olmuştur. Toplam açığa satış hacmi, BIST 100 işlem hacmine oranla %19 seviyesinde gerçekleşti.

- Açığa satılan hisselerin toplam işlem hacmi 169,763,258,800 TL, açığa satılan hisselerin toplam işlem adedi ise 7,344,310,729 olmuştur. Toplam açığa satılan işlem adedi 1,264,363,620 olarak kaydedildi.

- Dün en yüksek açığa satış hacmi **ASELS** hissesinde gerçekleşirken, açığa satış hacmi 4,492,315,044 TL olarak kaydedilmiştir. ASELS hissesinin toplam açığa satış içerisindeki payı ise %12 seviyesinde gerçekleşmiştir.

- Dün en düşük açığa satış hacmi **BTCIM** hissesinde gerçekleşirken, açığa satış hacmi 30,182,338 TL seviyesinde yer aldı. BTCIM hissesinin toplam açığa satış içerisindeki payı ise %0.081 olarak gerçekleşti.

BIST açığa satış işlemleri ait detay ve analizlerimizi içeren çalışmamıza aşağıda yer alan link üzerinden ulaşabilirsiniz.

Kapsamlı rapor için link | BIST Günlük Açığa Satış İşlemleri

Hisse senetleri

TTRAK: 4Ç25 Beklentimiz

Araştırma kapsamı | Otomotiv (mio TRY)	Gerçekleşen		Tahmin	Tahmin	Tahmin	
TTRAK	4Ç24	3Ç25	*4Ç25*	Çeyrek Δ	Yıllık Δ	Bilanço açıklama tarihi: 9 Şubat
Net satış geliri	18,705	11,786	**12,511**	**6%**	**-33%**	İhracat kanalında gözlenen olumlu görünüme karşın yurt içi pazarda devam eden zayıf talep koşullarının son çeyrek finansallarında baskı oluşturacağını öngörüyoruz.
FAVÖK	1,866	1,652	**704**	**-57%**	**-62%**	
Net kar	413	296	**-58**	**a.d.**	**a.d.**	

LOGO: 4Ç25 Beklentimiz

Araştırma kapsamı | Teknoloji (mio TRY)	Gerçekleşen		Tahmin	Tahmin	Tahmin	
LOGO	4Ç24	3Ç25	*4Ç25*	Çeyrek Δ	Yıllık Δ	Bilanço açıklama tarihi: Şubat üçüncü hafta
Net satış geliri	1,620	1,434	**1,679**	**17%**	**4%**	Zorlu likidite koşulları ve yüksek baz etkisi nedeniyle, Şirket'in yıl sonu beklentilerinde aşağı yönlü riskler olabileceğini değerlendirmekteyiz.
FAVÖK	429	568	**352**	**-38%**	**-18%**	
Net kar	18	250	**51**	**-80%**	**189%**	

AZTEK: GFK Türkiye pazar verileri hakkında / sınırlı olumsuz

2025 yılı verilerine göre hazırlanan GFK Türkiye pazar araştırma raporuna göre Türkiye kulaklık pazarı cirosu 2025 yılında önceki yıla göre %27,1 oranında büyümüş olup, Aztek Teknoloji'nin dağıtıcısı olduğu markaların 2025 yılında kulaklık pazarından aldığı pay %48,5 olmuştur. Bunun yanı sıra; Türkiye hoparlör pazarı cirosu 2025 yılında önceki yıla göre %43,7 oranında büyümüş olup, Aztek Teknoloji'nin tüm markaları ile 2025 yılında hoparlör pazarından aldığı pay %57,5 olmuştur.

Pazardaki genel büyüme trendine karşın geçtiğimiz yıl verilerine kıyasla kulaklık pazarından alınan pay %55,7'den %48,5'e; hoparlör pazarından alınan pay ise %61,1'den %57,5'e gerilemiştir. Bu doğrultuda, ilgili haberin AZTEK paylarına etkisini sınırlı olumsuz olarak değerlendiriyoruz.

KAP haberleri

AEFES

Şirketimizin 01.01.2025-31.12.2025 dönemine ait finansal raporlarının 5 Mart 2026 Perşembe günü kamuya duyurulması planlanmaktadır.

EBEBK

Şirket 01.01.2025-31.12.2025 dönemine ait finansal raporlarının 19 Şubat 2026 tarihinde kamuya duyurulması planlanmaktadır.

EFORC

Şirketimizin bağlı ortaklığı Efor Global Madencilik Sanayi ve Ticaret A.Ş. tarafından, madencilik sektöründeki stratejik büyüme vizyonumuz doğrultusunda; Gümüşhane ili Şiran ilçesi, Adıyaman ili Gölbaşı ilçesi, Sivas ili Zara ilçesi, Siirt ili Eruh ilçesi ve Diyarbakır ili Ergani ilçesi sınırları içerisinde yer alan toplam yedi adet IV. Grup maden sahasına ilişkin olarak yapılan ruhsat müracaatları, ilgili idare tarafından yapılan değerlendirmeler sonucunda ilk müracaat yolu ile ruhsatlandırılmaya uygun bulunarak değerlendirme sahası olarak rezerv edilmiştir.

Söz konusu başvurular; yerli doğal kaynakların ekonomiye kazandırılması, madencilik faaliyetlerinde sektörel çeşitliliğin artırılması, şirket bünyesine nitelikli ve potansiyeli yüksek maden varlıklarının eklenmesi ile uzun vadeli, sürdürülebilir değer yaratılması hedefleri doğrultusunda gerçekleştirilmiştir.

KORDS

Şirketimiz tarafından PT Indo Kordsa'da meydana gelen sel nedeniyle, 2025 yılı üçüncü çeyrek finansal tablolarında 20 milyon Amerikan doları tutarında sigorta geliri kaydedildiği kamuoyuna duyurulmuş idi. Sigorta şirketi ile gerçekleştirilen müzakereler kapsamında, söz konusu sigorta geliri 25 milyon Amerikan doları olarak revize edilmiştir. Bu kapsamda, ilave 5 milyon Amerikan doları tutarındaki sigorta geliri 2026 yılı ilk çeyrek finansal tablolarına yansıtılacaktır. Sigorta şirketiyle; hurda değerleri, onarım ve yenileme seçenekleri ile nihai tazminat tutarlarını kapsayan görüşmeler devam etmektedir.

Pay geri alımları

Tarih	Hisse	Şirket	Bulunduğu endeks	Sektör	Alınan pay senedi	Fiyat aralığı (TL)	Nominal değer	Sermaye oranı (%)
26.01.2026	LKMNH	Lokman Hekim	XUHIZ:IS	Sağlık	27,149	18.20 - 18.24	12,276,581	5.67%

Kaynak: Deniz Yatırım Starteji ve Araştırma Bölümü, KAP

Baz alınan hisseler Deniz Yatırım Starteji ve Araştırma Bölümü araştırma kapsamıdır.

Bedelsiz Sermaye Artışı

Hisse	Tarih	Kapanış Fiyatı (TL)	Rüçhan Hakkı Kullanımı Oranı	Rüçhan Hakkı Kullandırma Fiyatı (TL)	Rüçhan Hakkı Referans Fiyatı (TL)	Teorik Fiyat (TL)	Bedelsiz Oranı	Mevcut Sermaye	Yeni Sermaye
QNBTR	26.01.2026	488.75				297.69	64.18%	3,350,000,000	5,500,000,000

Kaynak: Deniz Yatırım Strateji ve Araştırma, Rasyonet, KAP

Gerçekleşmesi beklenen sermaye artışları

Hisse senedi	Bedelli (%)	Sermaye azaltımı (%)	Bedelsiz (İç Kaynaklardan)	Bedelsiz (İç Kaynaklardan, %)	Bedelli (Nominal)	Bedelli fiyatı (TL)	Sermaye azaltımı	Sermaye
A1YEN			545,000,000.00	990.91				55,000,000.00
ALARK		4.14					18,000,000.00	435,000,000.00
ARZUM	200.00				1,200,000,000.00	1.00		600,000,000.00
BAGFS	1,000.00				1,350,000,000.00	1.00		135,000,000.00
BIGCH			428,000,000.00	400.00				107,000,000.00
CANTE	42.86				3,000,000,000.00	1.00		7,000,000,000.00
CRDFA			200,000,000.00	200.00				100,000,000.00
CVKMD	170.00				2,380,000,000.00	1.00		1,400,000,000.00
EFOR								2,178,000,000.00
ENTRA	19.00		1,845,000,000.00	100.00	350,550,000.00	1.00		1,845,000,000.00
EPLAS	150.00				285,922,834.50	1.00		190,615,223.00
ETYAT			40,000,000.00	200.00				20,000,000.00
EUKYO			40,000,000.00	200.00				20,000,000.00
EUYO			40,000,000.00	200.00				20,000,000.00
FRIGO	100.00				147,102,475.00	1.00		147,102,475.00
GENIL			4,200,000,000.00	1,400.00				300,000,000.00
GZNMI			650,000,000.00	1,000.00				65,000,000.00
IDGYO	250.00				375,000,000.00	1.00		150,000,000.00
IHLAS	200.00				3,000,000,000.00	1.00		1,500,000,000.00
KARTN	400.00				300,000,000.00	1.00		75,000,000.00
KENT	50.00				110,000,000.00	1.00		220,000,000.00
KORDS	148.96				289,776,399.00	10.00		194,529,076.00
KRTEK	300.00				105,301,495.26	1.00		35,100,498.42
KZBGY			2,800,000,000.00	233.33				1,200,000,000.00
LINK			870,004,835.20	4,000.00				21,750,120.88
MANAS	100.00				165,528,000.00	1.00		165,528,000.00
MARKA	300.00				62,970,000.00	1.00		20,990,000.00
MARTI	150.00				900,000,000.00	1.00		600,000,000.00
MEGAP	100.00				275,000,000.00	1.00		275,000,000.00
MRGYO	120.00				1,309,176,000.00	1.00		1,090,980,000.00
PAPIL								206,250,000.00
QNBFK	25.00				500,000,000.00	1.00		2,000,000,000.00
QNBTR			2,150,000,000.00	64.18				3,350,000,000.00
REEDR			2,850,000,000.00	300.00				950,000,000.00
RNPOL			570,000,000.00	1,900.00				30,000,000.00
RUBNS			737,550,000.00	900.00				81,950,000.00
RYGYO	50.00		2,000,000,000.00	100.00	1,000,000,000.00	1.00		2,000,000,000.00
RYSAS	100.00		1,000,000,000.00	50.00	2,000,000,000.00	1.00		2,000,000,000.00
SEGYO	250.00				2,033,888,208.00	1.00		813,555,283.00
SMRTG			1,211,760,000.00	200.00				605,880,000.00
SMRVA			482,000,000.00	408.47				118,000,000.00
SODSN			105,000,000.00	700.00				15,000,000.00
TRHOL	300.00		30,000,000.00	100.00	90,000,000.00	1.00		30,000,000.00
USAK	100.00				1,225,000,000.00	1.00		1,225,000,000.00
VANGD	300.00				75,000,000.00	5.00		25,000,000.00
VBTYZ	300.00				351,000,000.00	1.00		117,000,000.00
VRGYO	100.00				820,000,000.00	1.00		820,000,000.00
YAPRK			284,000,000.00	2,000.00				14,200,000.00
YESIL	200.00				1,290,000,000.00	1.00		645,000,000.00

Kaynak: Deniz Yatırım Strateji ve Araştırma, Rasyonet

Tabloda yer alan veriler gerçekleşecek olan bedelsiz ve bedelli sermaye artırımlarının tamamını kapsamayabilir. Kullanılan yazılım programı bilgileri sisteme girdiğinde güncelleme gerçekleşmektedir.

Son açıklanan sermaye arttırımları yer almamıştır. Yatırımcılar, nihai kararlarını mutlak surette KAP üzerinden gerçekleştirecekleri kontroller ile kendileri vermelidir.

Teknik yorum

BIST 100 endeksi

Dün endeks +1.42% değişimle 13177.32 seviyesinde kapattı. İşlem hacmi yüksek seviyede gerçekleşti. 13000 üstünde kuvvet kazanan endeks pozitif kapanış gerçekleştirdi. Kısa vadeli ilk hedef / direnç 13280 olarak takip ediyoruz. Kısa vadeli pozisyonlarda ilk destek 13000, ana destek 12850 olarak izliyoruz. 5 g Ort. 12911,10 22 g. Ort. 12147.45 seviyesindeler. Destek olarak 12850 ve 13000, direnç olarak 13280 ve 13340 takip ediyoruz. Bu sabah pozitif açılış ve sonrasında 13050– 13340 arasında işlem aktivitesi bekliyoruz.

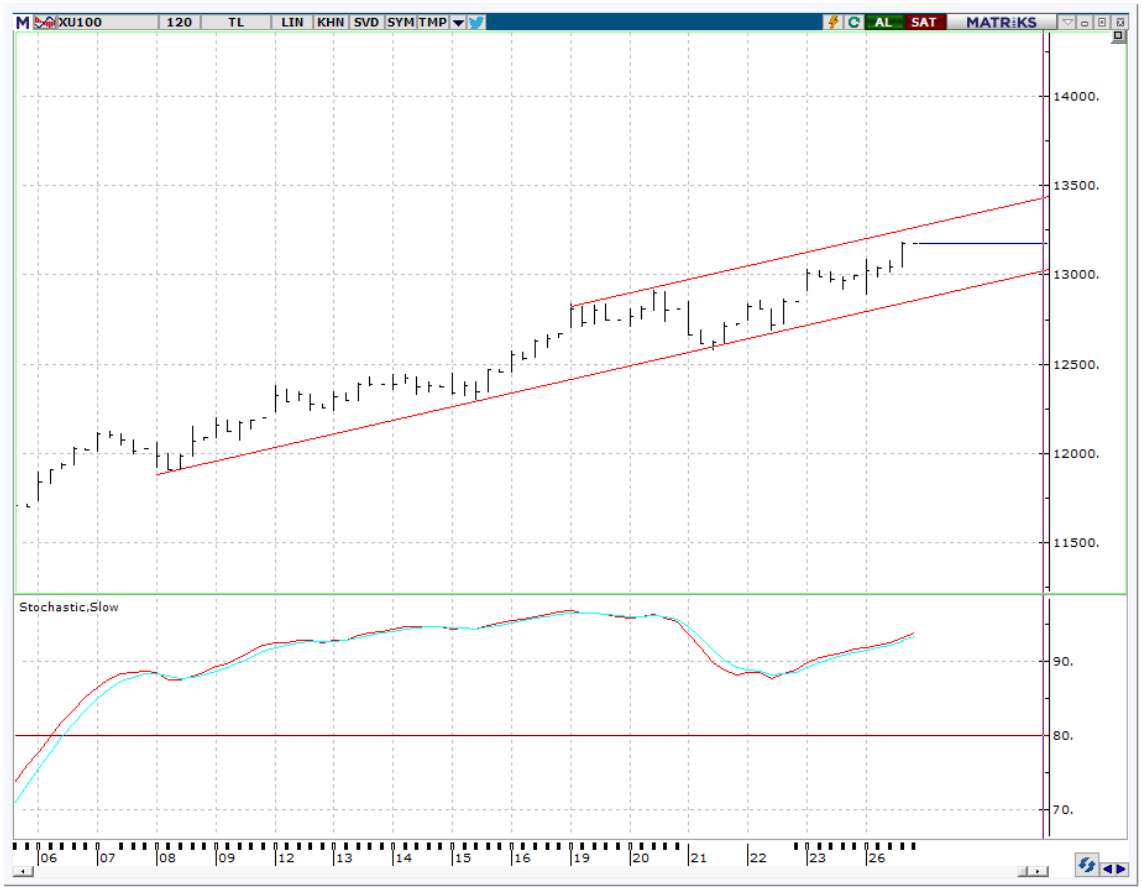

VIOP - X30Y vade teknik analiz

Dün vadeli endeks +1.54% değişimle günü 14807.00 seviyesinde kapattı. 14500 üstünde kaldıkça vadeli endekste pozitif işlem aktivitesinin devamı beklenebilir. Kısa vadeli ilk hedef / direnç 15000 olarak takip ediyoruz. Kısa vadeli pozisyonlarda ana destek ve stop loss seviyesi 14300 olarak güncelliyoruz. 5g. Ort. 14551.20 22 g. Ort. 13779.55 seviyesindeler. Destek olarak 14500 ve 14700, direnç olarak ise 15000 takip ediyoruz. Bu sabah pozitif açılış ve sonrasında 14700 – 15000 arasında işlem aktivitesi bekliyoruz.

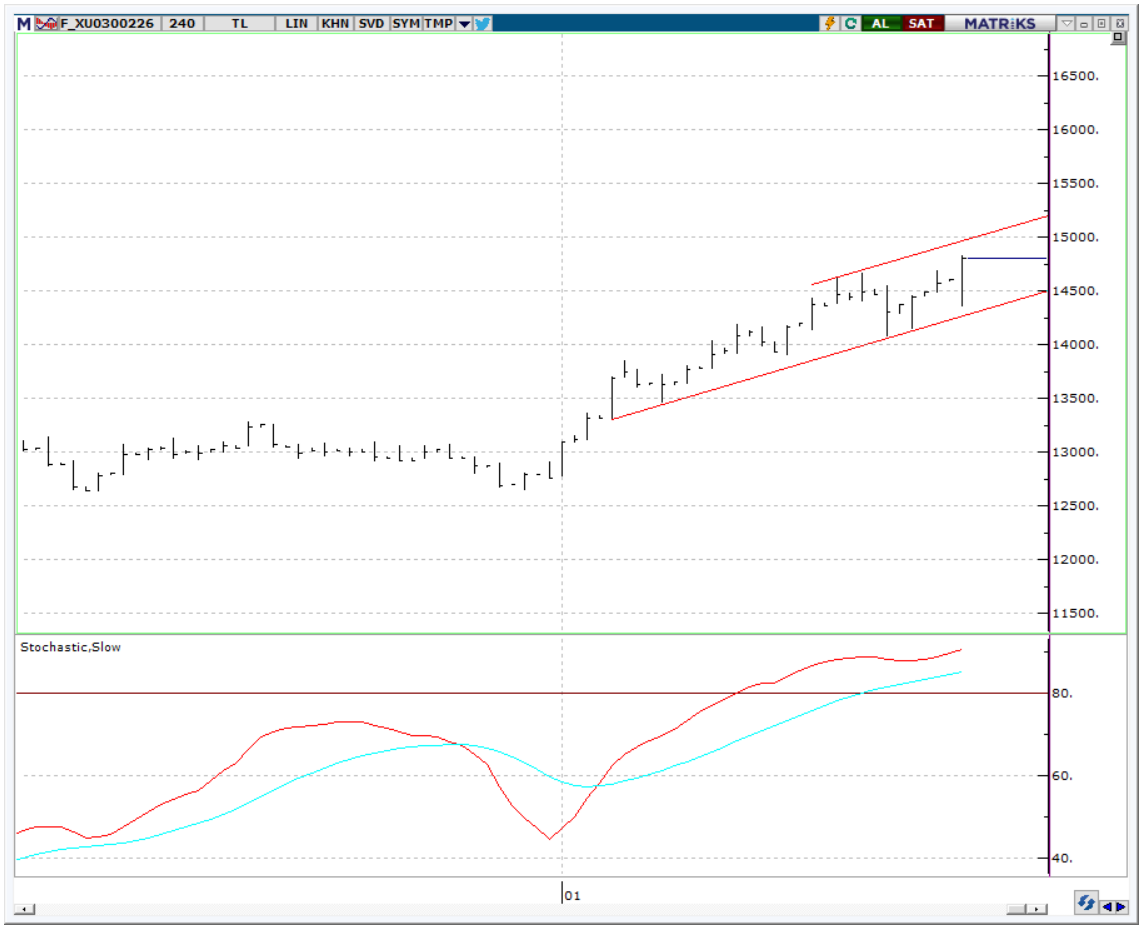

BIST 100 endeks ağırlıkları ve puan katkıları

BIST 100 Endeks Ağırlıkları

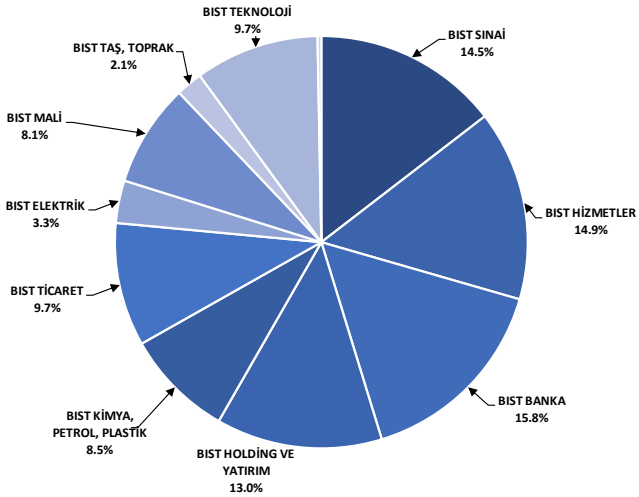

Kaynak: Deniz Yatırım Strateji ve Araştırma Bölümü hesaplamaları, Rasyonet

BIST 100 Endeksi Hisse Puan Katkıları

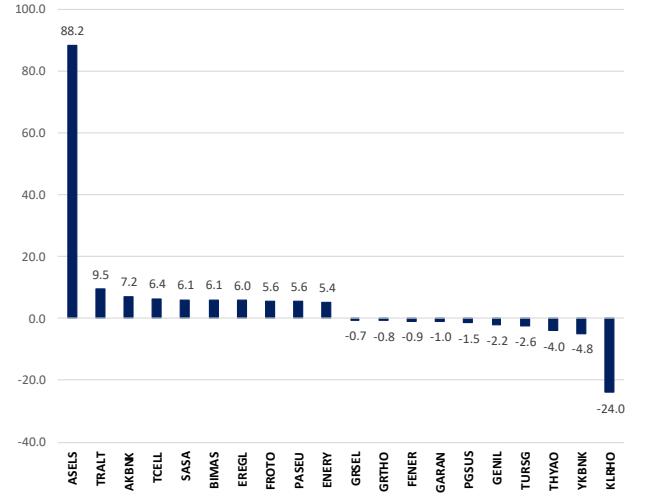

Kaynak: Deniz Yatırım Strateji ve Araştırma Bölümü hesaplamaları, Rasyonet

BIST endekslerine ait performanslar

BIST Endeksleri	Endeks Açıklaması	26.01.2026	23.01.2026	Günlük değişim	31.12.2025	Yıl başlangıcından değişim
XU100	BIST 100	13177	12993	1.4%	11262	17%
XU030	BIST 30	14445	14201	1.7%	12224	18%
XU050	BIST 50	11517	11316	1.8%	9770	18%
XBANK	BIST BANKA	18183	18110	0.4%	16540	10%
XUTUM	BIST TÜM	16182	15995	1.2%	14189	14%
XUMAL	BIST MALİ	18006	18014	0.0%	16355	10%
X030S	BIST 30 AĞIRLIK SINIRLAMALI 10	14739	14506	1.6%	12511	18%
X100S	BIST 100 AĞIRLIK SINIRLAMALI 10	13180	12995	1.4%	11264	17%
XBANA	BIST ANA	50931	50845	0.2%	51074	0%
XBLSM	BIST BİLİŞİM	5595	5525	1.3%	5048	11%
XELKT	BIST ELEKTRİK	703	694	1.3%	661	6%
XFINK	BIST FİN. KİR. FAKTORİNG	22801	22726	0.3%	18467	23%
XGIDA	BIST GIDA, İCECEK	14452	14225	1.6%	12458	16%
XGMYO	BIST GAYRİMENKUL Y.O.	6163	6182	-0.3%	5761	7%
XHARZ	BIST HALKA ARZ	183190	181538	0.9%	158055	16%
XHOLD	BIST HOLDİNG VE YATIRIM	14133	14225	-0.6%	12962	9%
XILTM	BIST İLETİŞİM	2984	2928	1.9%	2460	21%
XINSA	BIST İNŞAAT	18644	18577	0.4%	17513	6%
XKAGT	BIST ORMAN, KAĞIT, BASIM	7980	7926	0.7%	6994	14%
XKMYA	BIST KİMYA,PETROL,PLASTİK	14777	14564	1.5%	12791	16%
XKOBI	BIST KOBİ SANAYİ	40358	40127	0.6%	41041	-2%
XKURY	BIST KURUMSAL YÖNETİM	11966	11726	2.0%	10147	18%
XMADN	BIST MADENCİLİK	16004	15225	5.1%	12254	31%
XMANA	BIST METAL ANA	21383	20866	2.5%	17775	20%
XMESY	BIST METAL EŞYA, MAKİNA	23266	23061	0.9%	20196	15%
XSADA	BIST ADANA	41551	39990	3.9%	45008	-8%
XSANK	BIST ANKARA	41569	39833	4.4%	33284	25%
XSANT	BIST ANTALYA	13418	13319	0.7%	12929	4%
XSBAL	BIST BALIKESİR	11590	11416	1.5%	10280	13%
XSBUR	BIST BURSA	21502	21275	1.1%	18316	17%
XSDNZ	BIST DENİZLİ	9717	9620	1.0%	9153	6%
XSGRT	BIST SİGORTA	76606	77372	-1.0%	68993	11%
XSIST	BIST İSTANBUL	16821	16817	0.0%	15126	11%
XSIZM	BIST İZMİR	19867	19366	2.6%	17435	14%
XSKAY	BIST KAYSERİ	44578	44175	0.9%	37507	19%
XSKOC	BIST KOCAELİ	34374	33838	1.6%	27930	23%
XSKON	BIST KONYA	12601	12367	1.9%	11705	8%
XSPOR	BIST SPOR	2070	2107	-1.7%	2051	1%
XSTKR	BIST TEKİRDAĞ	53969	52727	2.4%	45613	18%
XTAST	BIST TAŞ, TOPRAK	14683	14405	1.9%	12993	13%
XTCRT	BIST TİCARET	30007	29802	0.7%	26072	15%
XTEKS	BIST TEKSTİL, DERİ	4946	4845	2.1%	4818	3%
XTM25	BIST TEMETTÜ 25	16653	16519	0.8%	14345	16%
XTMTU	BIST TEMETTÜ	14749	14493	1.8%	12461	18%
XTRZM	BIST TURİZM	1806	1767	2.2%	1641	10%
XTUMY	BIST TÜM-100	59145	58874	0.5%	55617	6%
XUHIZ	BIST HİZMETLER	11812	11740	0.6%	10560	12%
XULAS	BIST ULAŞTIRMA	38740	38781	-0.1%	34500	12%
XUSIN	BIST SINAİ	16329	16039	1.8%	14013	17%
XUSRD	BIST SÜRDÜRÜLEBİLİRLİK	17408	17145	1.5%	15017	16%
XUTEK	BIST TEKNOLOJİ	37870	35726	6.0%	28711	32%
XYLDZ	BIST YILDIZ	14778	14585	1.3%	12713	16%
XYORT	BIST MENKUL KIYM.Y.O.	5022	5097	-1.5%	4586	9%
XYUZO	BIST 100-30	23500	23337	0.7%	20567	14%
X10XB	BIST BANKA DISI LIKIT 10	16633	16252	2.3%	13694	21%
XAKUR	BIST ARACI KURUMLAR	115173	111594	3.2%	103445	11%
XLBNK	BIST LIKIT BANKA	16285	16234	0.3%	14849	10%
XTKJS	BIST TEKNOLOJİ AĞIRLIK SINIRLAMALI	30528	29726	2.7%	26097	17%

Kaynak: Deniz Yatırım Strateji ve Araştırma, Rasyonet

Seçilmiş BIST Endekslerine Ait Günlük Performanslar

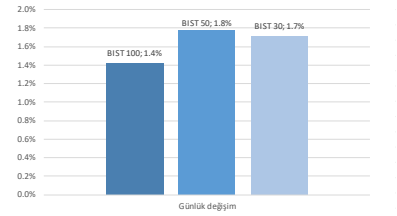

Kaynak: Deniz Yatırım Strateji ve Araştırma Bölümü hesaplamaları, Rasyonet

Seçilmiş BIST Endekslerine Ait Günlük Performanslar

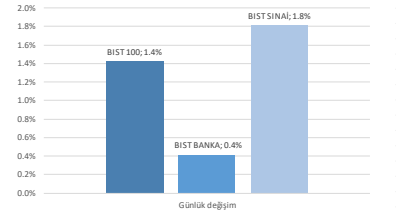

Kaynak: Deniz Yatırım Strateji ve Araştırma Bölümü hesaplamaları, Rasyonet

BIST 100

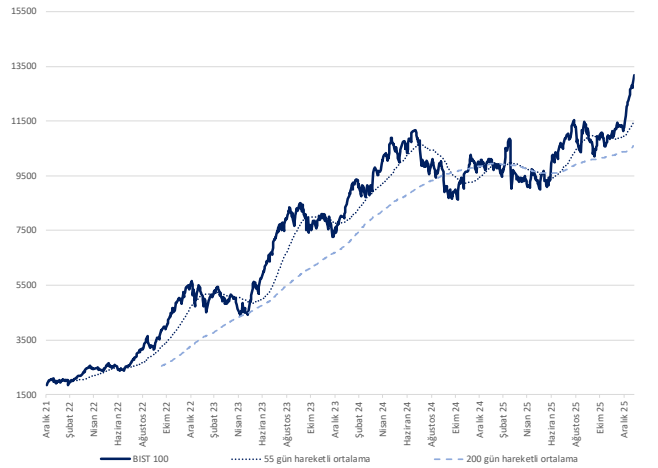

Kaynak: Deniz Yatırım Strateji ve Araştırma, Rasyonet

Endeks Performansları

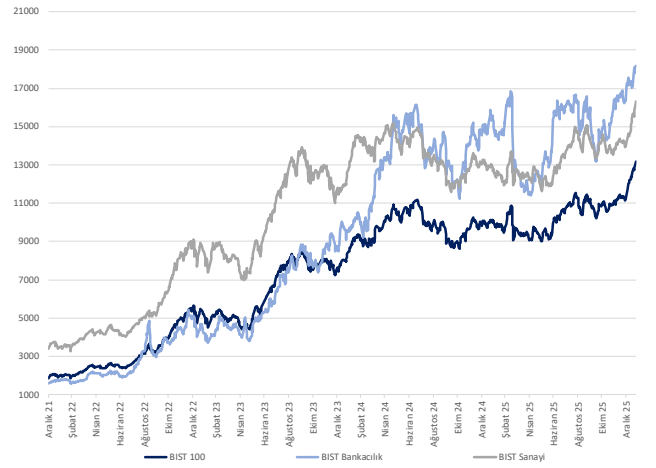

Kaynak: Deniz Yatırım Strateji ve Araştırma, Rasyonet

Günlük bazda seçilmiş indikatörler puanlama sistemi

DENİZ YATIRIM STRATEJİ & ARAŞTIRMA | BIST 100 ENDEKSİ GÜNLÜK BAZDA SEÇİLMİŞ İNDİKATÖRLER PUANLAMA SİSTEMİ

Hisse senedi	Son kapanış	Önceki gün kapanış	Değişim	İşlem Hacmi (mn.)	RSI	MACD	İşlem Hacmi > 3 gün ort.	RSI > 5 gün ort.	RSI < 70.0	RSI > 30.0	MACD > 5 gün ort.	MACD > 0	Son Kapanış > 3 gün ort.	Önceki Puan	Puan
AKSA	10.78	10.20	5.69%	581.79	66.22	0.03	✓	✓	✓	✓	✓	✓	✓	87.5	100.0
BRSAN	654.50	637.50	2.67%	1,018.12	68.42	32.87	✓	✓	✓	✓	✓	✓	✓	53.5	100.0
CANTE	2.08	2.08	0.00%	796.60	48.45	-0.01	✓	✓	✓	✓	✓	✓	✓	53.5	100.0
DAPGM	11.42	11.05	3.35%	387.30	45.81	-0.39	✓	✓	✓	✓	✓	✓	✓	25.0	100.0
ENKAI	84.05	84.10	-0.06%	1,282.13	62.81	1.18	✓	✓	✓	✓	✓	✓	✓	100.0	100.0
HEKTS	3.21	3.17	1.26%	707.53	61.28	-0.01	✓	✓	✓	✓	✓	✓	✓	87.5	100.0
ISCTR	15.29	15.20	0.59%	12,361.27	67.79	0.29	✓	✓	✓	✓	✓	✓	✓	75.0	100.0
KCAER	11.35	11.16	1.70%	190.72	60.72	0.12	✓	✓	✓	✓	✓	✓	✓	100.0	100.0
PATEK	21.06	20.94	0.57%	381.13	41.64	-1.17	✓	✓	✓	✓	✓	✓	✓	62.5	100.0
GUBRF	467.00	448.25	4.18%	1,764.21	84.69	25.03	✓	✓	×	✓	✓	✓	✓	66.0	91.0
KUYAS	55.20	55.10	0.18%	667.38	53.01	0.77	✓	×	✓	✓	✓	✓	✓	28.5	91.0
MAVI	47.84	46.46	2.97%	407.07	71.95	1.46	✓	✓	×	✓	✓	✓	✓	87.5	91.0
MGROS	634.50	628.50	0.95%	2,348.40	71.79	25.43	✓	✓	×	✓	✓	✓	✓	53.5	91.0
MPARK	440.00	431.75	1.91%	327.60	79.36	18.29	✓	✓	×	✓	✓	✓	✓	83.0	91.0
SAHOL	98.70	97.40	1.33%	3,543.90	75.83	2.93	✓	✓	×	✓	✓	✓	✓	66.0	91.0
SKBNK	8.01	7.95	0.75%	247.29	51.76	0.07	✓	×	✓	✓	✓	✓	✓	41.0	91.0
TABGD	263.00	253.00	3.95%	209.05	71.21	8.97	✓	✓	×	✓	✓	✓	✓	41.0	91.0
TOASO	304.25	301.25	1.00%	1,031.10	77.61	12.10	✓	✓	×	✓	✓	✓	✓	66.0	91.0
TRENJ	122.00	115.10	5.99%	729.83	81.76	7.43	✓	✓	×	✓	✓	✓	✓	33.0	91.0
AGHOL	33.04	32.48	1.72%	245.64	65.14	0.99	✓	✓	✓	✓	×	✓	✓	66.0	87.5
ALTNY	17.04	16.80	1.43%	434.12	58.81	0.45	✓	✓	✓	✓	×	✓	✓	53.5	87.5
BIMAS	633.00	628.50	0.72%	4,362.34	63.78	20.22	✓	✓	✓	✓	✓	×	✓	62.5	87.5
CWENE	31.10	31.00	0.32%	1,095.01	67.52	0.76	✓	✓	✓	✓	✓	×	✓	75.0	87.5
DSTKF	700.00	700.00	0.00%	1,564.60	65.24	16.46	✓	✓	✓	✓	✓	×	✓	100.0	87.5
GARAN	150.80	151.30	-0.33%	8,297.26	60.72	2.16	✓	✓	✓	✓	✓	×	✓	75.0	87.5
ZOREN	3.22	3.15	2.22%	418.04	61.12	-0.00	✓	✓	✓	✓	✓	×	✓	87.5	87.5
BSOKE	27.06	26.40	2.50%	387.37	72.85	2.72	✓	×	×	✓	✓	✓	✓	33.0	83.0
EKGYO	23.74	23.40	1.45%	4,414.23	72.14	0.67	✓	✓	×	✓	✓	×	✓	75.0	78.5
GSRAY	1.18	1.19	-0.84%	291.85	44.95	-0.01	✓	×	✓	✓	×	✓	✓	62.5	78.5
ISMEN	45.70	45.66	0.09%	515.17	76.02	0.90	✓	✓	×	✓	✓	×	✓	91.0	78.5
PGSUS	201.10	203.20	-1.03%	4,553.62	48.27	-0.57	✓	×	✓	✓	✓	×	✓	87.5	78.5
AEFES	18.17	17.85	1.79%	1,532.04	66.92	0.47	x	✓	✓	✓	✓	✓	✓	75.0	75.0
ARCLK	114.50	114.40	0.09%	364.61	60.99	1.55	x	✓	✓	✓	✓	✓	✓	100.0	75.0
BRYAT	2,335.00	2,275.00	2.64%	283.32	57.40	10.38	x	✓	✓	✓	✓	✓	✓	62.5	75.0
CCOLA	71.20	70.50	0.99%	577.41	69.86	3.25	x	✓	✓	✓	✓	✓	✓	87.5	75.0
ENERY	10.15	9.33	8.79%	509.57	63.91	-0.06	x	✓	✓	✓	✓	✓	✓	75.0	75.0
THYAO	299.25	301.00	-0.58%	13,787.95	64.13	5.74	x	✓	✓	✓	✓	✓	✓	75.0	75.0
TTRAK	572.00	575.50	-0.61%	158.94	63.15	10.56	x	✓	✓	✓	✓	✓	✓	75.0	75.0
TUKAS	2.93	2.92	0.34%	447.47	65.77	0.08	x	✓	✓	✓	✓	✓	✓	75.0	75.0
ULKER	130.90	128.90	1.55%	873.55	64.98	4.69	x	✓	✓	✓	✓	✓	✓	53.5	75.0
ANSGR	27.98	27.32	2.42%	264.18	82.49	1.02	x	✓	×	✓	✓	✓	✓	78.5	66.0
DOHOL	20.84	20.58	1.26%	338.82	80.14	0.67	x	✓	×	✓	✓	✓	✓	91.0	66.0
ENJSA	99.90	98.70	1.22%	218.74	73.34	2.97	x	✓	×	✓	✓	✓	✓	58.0	66.0
FROTO	107.80	105.10	2.57%	2,320.16	75.23	2.90	x	✓	×	✓	✓	✓	✓	66.0	66.0
GLRMK	199.60	198.60	0.50%	373.62	70.58	5.17	x	✓	×	✓	✓	✓	✓	75.0	66.0
HALKB	46.76	45.02	3.86%	4,303.09	78.01	2.02	x	✓	×	✓	✓	✓	✓	66.0	66.0
KLRHO	419.75	441.00	-4.82%	445.12	62.49	39.64	x	×	✓	✓	✓	✓	✓	75.0	66.0
TTKOM	65.80	64.20	2.49%	1,420.99	80.69	1.91	x	✓	×	✓	✓	✓	✓	66.0	66.0
IZENR	9.31	8.79	5.92%	467.30	48.02	-0.33	✓	✓	✓	✓	✓	×	×	50.0	62.5
OTKAR	416.25	418.25	-0.48%	428.02	33.46	-17.01	x	✓	✓	✓	✓	×	✓	50.0	62.5
TSPOR	1.10	1.10	0.00%	295.68	47.69	-0.01	x	✓	✓	✓	✓	×	✓	37.5	62.5
TURSG	12.08	12.51	-3.44%	1,380.71	53.31	0.00	x	✓	✓	✓	×	✓	✓	87.5	62.5
VAKBN	34.68	34.44	0.70%	1,373.61	68.18	1.04	x	✓	✓	✓	×	✓	✓	66.0	62.5
AKBNK	79.65	78.85	1.01%	7,362.62	70.72	2.49	x	×	×	✓	✓	✓	✓	41.0	58.0
ASELS	323.25	300.75	7.48%	20,378.08	71.95	24.52	x	×	×	✓	✓	✓	✓	28.5	58.0
GRTHO	219.50	226.50	-3.09%	98.55	28.33	-15.38	x	×	✓	×	✓	✓	✓	16.0	58.0
KTLEV	36.24	35.06	3.37%	2,294.57	75.48	4.09	x	×	×	✓	✓	✓	✓	70.5	58.0
RALYH	186.00	183.50	1.36%	718.59	27.37	-6.66	x	×	✓	×	✓	✓	✓	8.0	58.0
ASTOR	162.90	162.00	0.56%	6,891.37	76.95	12.52	x	✓	×	✓	×	✓	✓	58.0	53.5
BALSU	16.04	16.14	-0.62%	109.67	40.90	-0.29	✓	×	✓	✓	×	✓	=	50.0	53.5
FENER	3.40	3.53	-3.68%	566.24	46.36	-0.02	x	×	✓	✓	✓	×	✓	62.5	53.5
TRMET	141.30	136.10	3.82%	1,068.90	87.80	7.92	x	✓	×	✓	✓	×	✓	66.0	53.5
CIMSA	48.50	48.00	1.04%	660.21	63.09	0.19	x	✓	✓	✓	✓	✓	×	100.0	50.0
EUPWR	40.84	40.44	0.99%	651.36	67.20	2.25	x	✓	✓	✓	×	×	✓	53.5	50.0
KRDMD	29.60	29.38	0.75%	1,358.01	67.72	0.71	x	✓	✓	✓	✓	✓	×	100.0	50.0
SASA	2.50	2.40	4.17%	10,229.02	44.19	-0.11	x	✓	✓	✓	✓	✓	×	62.5	50.0
SISE	40.92	40.28	1.59%	2,792.90	62.59	0.34	x	✓	✓	✓	✓	✓	×	100.0	50.0
TAVHL	332.50	329.75	0.83%	831.38	67.73	8.04	x	✓	✓	✓	✓	✓	×	62.5	50.0
TSKB	13.27	13.22	0.38%	667.38	54.30	0.09	x	✓	✓	✓	✓	✓	×	78.5	50.0
KONTR	9.59	9.69	-1.03%	598.42	24.47	-0.84	x	×	✓	×	✓	×	✓	58.0	45.5
ALARK	109.60	110.30	-0.63%	1,043.80	63.60	2.56	x	×	✓	✓	✓	✓	×	75.0	41.0
KCHOL	198.90	198.10	0.40%	6,128.58	74.79	6.06	x	×	✓	✓	✓	✓	×	91.0	41.0
MAGEN	42.74	42.62	0.28%	126.16	64.01	1.69	x	×	✓	✓	✓	✓	×	28.5	41.0
TRALT	53.90	50.80	6.10%	5,771.26	71.57	2.76	x	✓	×	✓	✓	✓	×	75.0	41.0
YEOTK	44.10	43.46	1.47%	694.07	71.68	1.28	x	✓	×	✓	✓	✓	×	91.0	41.0
YKBNK	38.22	38.66	-1.14%	10,101.06	57.83	0.51	x	×	✓	✓	✓	✓	×	75.0	41.0
GESAN	54.45	54.90	-0.82%	399.91	66.99	2.04	x	✓	✓	✓	×	✓	×	75.0	37.5
MIATK	38.08	35.22	8.12%	2,095.29	56.94	-0.50	x	✓	✓	✓	×	✓	×	75.0	37.5
OBAMS	9.06	9.00	0.67%	300.11	68.63	0.40	x	✓	✓	✓	×	✓	×	91.0	37.5
ODAS	5.33	5.26	1.33%	269.26	56.00	-0.01	x	✓	✓	✓	×	✓	×	87.5	37.5
QUAGR	2.68	2.67	0.37%	209.99	40.11	-0.19	x	✓	✓	✓	✓	×	×	37.5	37.5
TKFEN	72.70	71.50	1.68%	178.84	55.90	-0.15	x	✓	✓	✓	×	✓	×	75.0	37.5
AKSEN	69.50	69.60	-0.14%	570.55	58.29	1.80	x	×	✓	✓	×	✓	×	28.5	28.5
BTCIM	4.89	4.60	6.30%	908.51	77.27	0.21	x	✓	×	✓	×	✓	×	33.0	28.5
DOAS	234.90	233.70	0.51%	501.78	77.35	10.87	x	✓	×	✓	×	✓	×	66.0	28.5
ECILC	122.60	122.20	0.33%	903.86	81.19	7.88	x	✓	×	✓	×	✓	×	91.0	28.5
EGEEN	7,427.50	7,560.00	-1.75%	225.75	44.30	-22.90	x	×	✓	✓	×	✓	×	50.0	28.5
EREGL	27.60	27.06	2.00%	4,891.24	72.14	0.62	x	✓	×	✓	×	✓	×	100.0	28.5
GRSEL	375.50	382.75	-1.89%	190.01	69.36	13.91	x	×	✓	✓	×	✓	×	66.0	28.5
OYAKC	27.32	26.50	3.09%	889.93	79.07	0.75	x	✓	×	✓	✓	×	×	91.0	28.5
PETKM	18.20	17.97	1.28%	1,073.90	70.73	0.23	x	✓	×	✓	✓	×	×	100.0	28.5
REEDR	6.94	6.99	-0.72%	113.27	45.13	-0.07	x	×	✓	✓	×	✓	×	78.5	28.5
SOKM	63.55	62.60	1.52%	290.81	83.73	3.00	x	✓	×	✓	✓	×	×	66.0	28.5
PASEU	167.00	159.10	4.97%	755.21	63.22	3.28	x	✓	✓	✓	×	×	×	100.0	25.0
TUREX	7.69	7.79	-1.28%	246.96	61.28	0.01	x	✓	✓	✓	×	×	×	87.5	25.0
VESTL	30.96	30.50	1.51%	147.44	58.27	-0.11	x	✓	✓	✓	×	×	×	87.5	25.0
TUPRS	227.00	225.80	0.53%	3,812.82	72.73	8.79	x	×	×	✓	✓	×	×	58.0	20.5
EFOR	22.80	23.04	-1.04%	252.74	41.46	-0.55	x	×	✓	✓	×	×	×	16.0	16.0
TCELL	114.80	112.80	1.77%	3,445.39	80.16	3.64	x	✓	×	✓	×	×	×	91.0	16.0
GENIL	126.50	136.20	-7.12%	645.21	19.13	-12.37	x	×	✓	×	×	×	×	8.0	8.0

Kaynak: Deniz Yatırım Strateji ve Araştırma Bölümü hesaplamaları, Rasyonet

ÖNEMLİ

Deniz Yatırım Strateji ve Araştırma Bölümü olarak burada yer alan çalışmada herhangi bir yatırım danışmanlığı ve/veya al-sat önerimiz mutlak surette söz konusu değildir. Yatırımcılar, kendi portföyleri ile ilgili kararları kendi özgür iradeleri ile vermelidir. Çalışma ile amaçlanan, seçilmiş indikatörlerin (fiyat seviyesi, işlem hacmi, RSI ve MACD) değişimleri üzerinden kurulan puanlama sistemi üzerinden günlük bazda aldıkları değerleri yansıtmaktır.

Puanlama sistemi nasıl çalışıyor?

Hisse bazında son kapanış fiyatının, bir önceki kapanış fiyatının üstünde ve son 3 güne ait hareketli ortalamasının üzerinde bulunması şartlarını sağlayanlara 25 tam puan tek bir şartı sağlayanlara 12.5 puan verilmiştir, son kapanış günündeki işlem hacmi 3 günlük ortalama işlem hacminin üzerinde yer alması ve son kapanış fiyatının bir önceki gün kapanışının üzerinde olması şartını sağlayanlara 25 tam puan, son kapanış günündeki işlem hacmi 3 günlük ortalama işlem hacminin üzerinde yer alması, son kapanış fiyatının bir önceki gün kapanışının altında ancak son 3 günlük ortalamasının üzerinde olması şartını sağlayanlara 12,5 puan, RSI (Relative Strength Index) indikatörü için son değerin son 5 güne ait ortalama değerin üzerinde ve 30.0 değerinden büyük 70.0 değerinden küçük bir değerde olması şartlarını sağlayanlara 25 tam puan tek bir şartı sağlayanlara 8.33 puan verilmiştir, MACD (Moving Average Convergence/Divergence) indikatörü için son değerin son 5 güne ait ortalama değerin üzerinde ve yine son güne ait değerin 0.0 seviyesinin üzerinde olması şartlarını sağlayanlara 25 tam puan tek bir şartı sağlayanlara 12.5 puan verilmiştir. Değerlendirme 100 tam puan üzerinden yapılmıştır. BIST 100 endeksi içerisinde yer alan hisse senetlerinin aldıkları toplam puana göre büyükten küçüğe göre sıralanmıştır.

Son 90 güne ait dip-zirve analizi

DenizYatırım

DENİZ YATIRIM STRATEJİ & ARAŞTIRMA | BIST 100 ENDEKSİ DİP-ZİRVE ANALİZİ

Hisse	Son kapanış	Önceki kapanış	Değişim %	Son 90 gün zirvesi	Son 90 gün dip	Zirveye uzaklık	Dibe uzaklık	Zirveyi geçti mi?
AEFES	18.17	17.85	1.8%	18.17	13.39	-	26%	✓
AGHOL	33.04	32.48	1.7%	34.26	24.34	4%	26%	×
AKBNK	79.65	78.85	1.0%	79.90	53.50	0%	33%	×
AKSA	10.78	10.20	5.7%	12.40	9.71	15%	10%	×
AKSEN	69.50	69.60	-0.1%	72.50	36.42	4%	48%	×
ALARK	109.60	110.30	-0.6%	111.80	76.55	2%	30%	×
ALTNY	17.04	16.80	1.4%	18.40	14.28	8%	16%	×
ANSGR	27.98	27.32	2.4%	27.98	20.32	-	27%	✓
ARCLK	114.50	114.40	0.1%	136.50	101.00	19%	12%	×
ASELS	323.25	300.75	7.5%	336.75	175.78	4%	46%	×
ASTOR	162.90	162.00	0.6%	162.90	88.50	-	46%	✓
BALSU	16.04	16.14	-0.6%	24.60	15.85	53%	1%	×
BIMAS	633.00	628.50	0.7%	647.00	509.96	2%	19%	×
BRSAN	654.50	637.50	2.7%	655.50	392.50	0%	40%	×
BRYAT	2335.00	2275.00	2.6%	2640.00	1936.00	13%	17%	×
BSOKE	27.06	26.40	2.5%	27.18	14.46	0%	47%	×
BTCIM	4.89	4.60	6.3%	4.89	3.40	-	30%	✓
CANTE	2.08	2.08	0.0%	2.71	1.97	30%	5%	×
CCOLA	71.20	70.50	1.0%	74.05	45.60	4%	36%	×
CIMSA	48.50	48.00	1.0%	49.02	42.02	1%	13%	×
CWENE	31.10	31.00	0.3%	31.30	20.03	1%	36%	×
DAPGM	11.42	11.05	3.3%	16.50	10.65	44%	7%	×
DOAS	234.90	233.70	0.5%	234.90	170.40	-	27%	✓
DOHOL	20.84	20.58	1.3%	20.84	16.45	-	21%	✓
DSTKF	700.00	700.00	0.0%	917.50	458.25	31%	35%	×
ECILC	122.60	122.20	0.3%	122.60	69.70	-	43%	✓
EFOR	22.80	23.04	-1.0%	31.98	19.60	40%	14%	×
EGEEN	7427.50	7560.00	-1.8%	8650.00	7037.50	16%	5%	×
EKGYO	23.74	23.40	1.5%	23.74	17.90	-	25%	✓
ENERY	10.15	9.33	8.8%	11.35	8.80	12%	13%	×
ENJSA	99.90	98.70	1.2%	99.90	74.25	-	26%	✓
ENKAI	84.05	84.10	-0.1%	84.10	66.59	0%	21%	×
EREGL	27.60	27.06	2.0%	32.44	23.64	18%	14%	×
EUPWR	40.84	40.44	1.0%	42.16	25.70	3%	37%	×
FENER	3.40	3.53	-3.7%	4.92	3.08	45%	9%	×
FROTO	107.80	105.10	2.6%	107.80	84.97	-	21%	✓
GARAN	150.80	151.30	-0.3%	151.30	118.10	0%	22%	×
GENIL	126.50	136.20	-7.1%	216.75	126.50	71%	-	×
GESAN	54.45	54.90	-0.8%	54.90	42.10	1%	23%	×
GLRMK	199.60	198.60	0.5%	201.90	161.50	1%	19%	×
GRSEL	375.50	382.75	-1.9%	382.75	306.00	2%	19%	×
GRTHO	219.50	226.50	-3.1%	677.50	219.50	209%	-	×
GSRAY	1.18	1.19	-0.8%	1.58	1.15	34%	3%	×
GUBRF	467.00	448.25	4.2%	467.00	267.25	-	43%	✓
HALKB	46.76	45.02	3.9%	46.76	25.14	-	46%	✓
HEKTS	3.21	3.17	1.3%	4.06	2.89	26%	10%	×
ISCTR	15.29	15.20	0.6%	15.29	11.28	-	26%	✓
ISMEN	45.70	45.66	0.1%	45.82	39.18	0%	14%	×
IZENR	9.31	8.79	5.9%	11.80	8.22	27%	12%	×
KCAER	11.35	11.16	1.7%	14.75	10.04	30%	12%	×
KCHOL	198.90	198.10	0.4%	198.90	152.70	-	23%	✓
KLRHO	419.75	441.00	-4.8%	442.00	111.00	5%	74%	×
KONTR	9.59	9.69	-1.0%	19.56	9.59	104%	-	×
KRDMD	29.60	29.38	0.7%	30.20	23.82	2%	20%	×
KTLEV	36.24	35.06	3.4%	36.46	12.55	1%	65%	×
KUYAS	55.20	55.10	0.2%	58.10	39.30	5%	29%	×
MAGEN	42.74	42.62	0.3%	43.60	21.32	2%	50%	×
MAVI	47.84	46.46	3.0%	47.84	36.72	-	23%	✓
MGROS	634.50	628.50	1.0%	649.50	425.14	2%	33%	×
MIATK	38.08	35.22	8.1%	46.06	34.82	21%	9%	×
MPARK	440.00	431.75	1.9%	440.00	308.00	-	30%	✓
OBAMS	9.06	9.00	0.7%	9.15	6.43	1%	29%	×
ODAS	5.33	5.26	1.3%	6.01	5.01	13%	6%	×
OTKAR	416.25	418.25	-0.5%	557.50	406.25	34%	2%	×
OYAKC	27.32	26.50	3.1%	27.32	19.56	-	28%	✓
PASEU	167.00	159.10	5.0%	167.00	108.00	-	35%	✓
PATEK	21.06	20.94	0.6%	34.20	19.96	62%	5%	×
PETKM	18.20	17.97	1.3%	20.98	16.22	15%	11%	×
PGSUS	201.10	203.20	-1.0%	233.80	191.70	16%	5%	×
QUAGR	2.68	2.67	0.4%	11.21	2.45	318%	9%	×
RALYH	186.00	183.50	1.4%	231.20	128.80	24%	31%	×
REEDR	6.94	6.99	-0.7%	11.79	6.56	70%	5%	×
SAHOL	98.70	97.40	1.3%	98.70	75.20	-	24%	✓
SASA	2.50	2.40	4.2%	4.19	2.32	68%	7%	×
SISE	40.92	40.28	1.6%	41.70	32.88	2%	20%	×
SKBNK	8.01	7.95	0.8%	8.52	6.60	6%	18%	×
SOKM	63.55	62.60	1.5%	63.55	35.66	-	44%	✓
TABGD	263.00	253.00	4.0%	263.00	209.10	-	20%	✓
TAVHL	332.50	329.75	0.8%	332.50	221.00	-	34%	✓
TCELL	114.80	112.80	1.8%	114.80	89.18	-	22%	✓
THYAO	299.25	301.00	-0.6%	328.25	264.50	10%	12%	×
TKFEN	72.70	71.50	1.7%	95.20	67.08	31%	8%	×
TOASO	304.25	301.25	1.0%	304.25	226.10	-	26%	✓
TRALT	53.90	50.80	6.1%	53.90	23.64	-	56%	✓
TRENJ	122.00	115.10	6.0%	122.00	67.00	-	45%	✓
TRMET	141.30	136.10	3.8%	141.30	81.80	-	42%	✓
TSKB	13.27	13.22	0.4%	14.08	11.62	6%	12%	×
TSPOR	1.10	1.10	0.0%	1.43	1.07	30%	3%	×
TTKOM	65.80	64.20	2.5%	65.80	48.12	-	27%	✓
TTRAK	572.00	575.50	-0.6%	600.50	512.00	5%	10%	×
TUKAS	2.93	2.92	0.3%	3.50	2.43	19%	17%	×
TUPRS	227.00	225.80	0.5%	227.00	172.50	-	24%	✓
TUREX	7.69	7.79	-1.3%	9.02	7.00	17%	9%	×
TURSG	12.08	12.51	-3.4%	13.58	9.03	12%	25%	×
ULKER	130.90	128.90	1.6%	135.70	99.00	4%	24%	×
VAKBN	34.68	34.44	0.7%	34.68	22.06	-	36%	✓
VESTL	30.96	30.50	1.5%	39.96	28.64	29%	7%	×
YEOTK	44.10	43.46	1.5%	44.10	32.60	-	26%	✓
YKBNK	38.22	38.66	-1.1%	38.68	28.12	1%	26%	×
ZOREN	3.22	3.15	2.2%	3.78	3.02	17%	6%	×

Kaynak: Deniz Yatırım Strateji ve Araştırma Bölümü hesaplamaları, Rasyonet

BIST 100 şirketlerinin son 1 ve 3 aydaki rölatif performans durumları

BIST 100'deki şirketlerin son 1 ay negatif rölatif performans gün sayısı

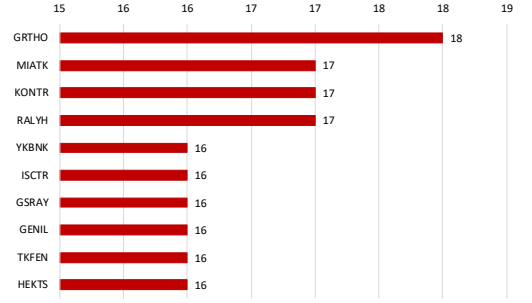

Soldaki grafikte yer alan şirketlerin son 1 ay rölatif performansı

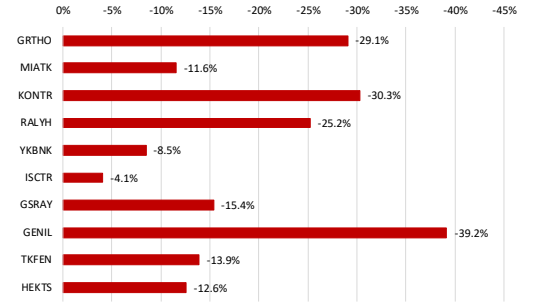

BIST 100'deki şirketlerin son 1 ay pozitif rölatif performans gün sayısı

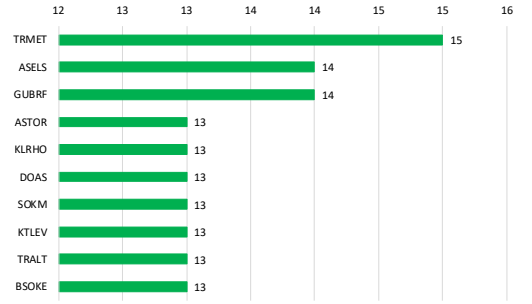

Soldaki grafikte yer alan şirketlerin son 1 ay rölatif performansı

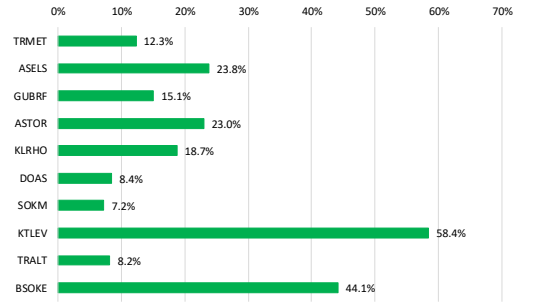

Kaynak: Deniz Yatırım Strateji ve Araştırma Bölümü hesaplamaları, Rasyonet

BIST 100'deki şirketlerin son 3 ay negatif rölatif performans gün sayısı

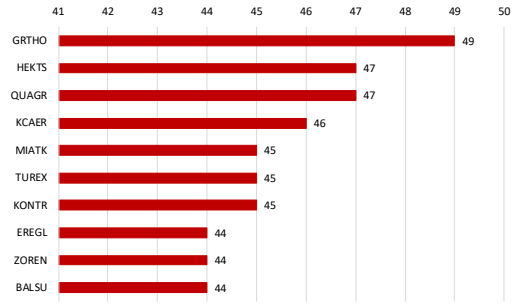

Soldaki grafikte yer alan şirketlerin son 3 ay rölatif performansı

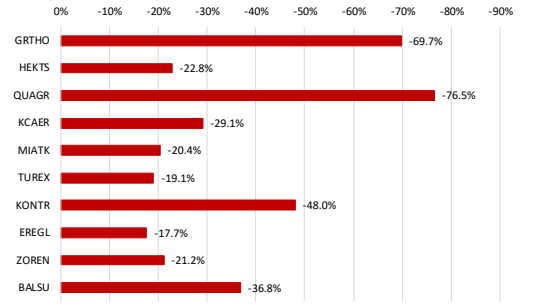

BIST 100'deki şirketlerin son 3 ay pozitif rölatif performans gün sayısı

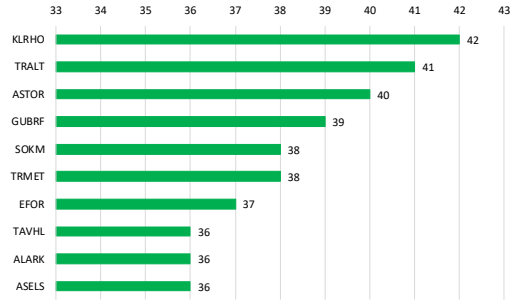

Soldaki grafikte yer alan şirketlerin son 3 ay rölatif performansı

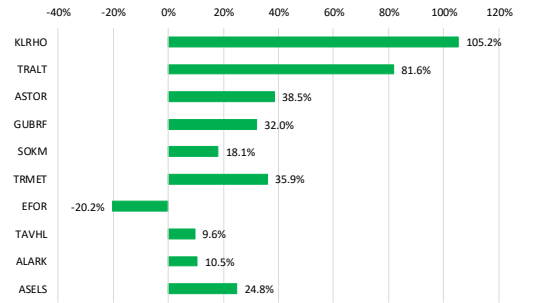

Kaynak: Deniz Yatırım Strateji ve Araştırma Bölümü hesaplamaları, Rasyonet

Seçilmiş rasyolar

DenizYatırım

DENİZ YATIRIM STRATEJİ & ARAŞTIRMA | BIST 100 HIZLI BAKIŞ

Hisse kodu	Şirket ismi	Sektör	F/K	FD/FAVÖK	FD/SATIŞLAR	Özkaynak karlılığı	Piyasa değeri (milyar TL)	Halka açıklık oranı	BIST 100 payı
AEFES	Anadolu Efes Biracılık	BİRACILIK VE MEŞRUBAT	10.88	4.39	0.68	9%	107.6	32%	0.9%
AGHOL	Ag Anadolu Grubu Holding	HOLDİNG	64.02	2.37	0.23	1%	80.5	34%	0.7%
AKBNK	Akbank	BANKACILIK	8.60			19%	414.2	52%	5.4%
AKSA	Aksa	ENDÜSTRİYEL TEKSTİL	16.47	14.48	2.01	9%	41.9	32%	0.3%
AKSEN	Aksa Enerji	ELEKTRİK	45.90	11.17	3.02	4%	85.2	21%	0.5%
ALARK	Alarko Holding	İNŞAAT, TAAHHÜT	28.31		7.87	2%	47.7	37%	0.5%
ALTNY	Altınay Savunma Teknolojileri	TEKNOLOJİ	56.32	20.92	7.35	7%	17.0	36%	0.2%
ANSGR	Anadolu Sigorta	SİGORTA	4.81			38%	56.0	35%	0.5%
ARCLK	Arçelik	DAYANIKLI TÜKETİM		7.92	0.44	-29%	77.4	18%	0.4%
ASELS	Aselsan	TEKNOLOJİ	65.07	36.18	9.32	13%	1474.0	26%	9.1%
ASTOR	Astor Enerji	ELEKTRİK	25.24	17.18	5.09	24%	162.6	37%	1.5%
BALSU	Balsu Gıda	GIDA		18.66	1.62		17.8	25%	0.1%
BIMAS	Bim Birleşik Mağazalar	PERAKENDE	23.59	10.74	0.61	11%	379.8	68%	6.5%
BRSAN	Borusan Boru Sanayi	DEMİR, ÇELİK TEMEL	93.20	27.44	1.62	3%	92.8	20%	0.5%
BRYAT	Borusan Yat. Paz.	HOLDİNG	32.30		729.51	7%	65.7	13%	0.2%
BSOKE	Batısöke Çimento	ÇİMENTO		241.96	8.75	-1%	43.3	25%	0.3%
BTCIM	Batı Çimento	ÇİMENTO		20.18	2.33	-2%	27.3	61%	0.4%
CANTE	Çan2 Termik	ELEKTRİK		6.13	2.15	-12%	14.6	71%	0.3%
CCOLA	Coca Cola İçecek	BİRACILIK VE MEŞRUBAT	14.62	7.94	1.29	20%	199.2	25%	1.3%
CIMSA	Çimsa	ÇİMENTO	26.29	9.61	1.53	6%	45.9	45%	0.5%
CWENE	Cw Enerji Mühendislik	ELEKTRİK	24.35	12.79	2.77	12%	33.5	36%	0.3%
DAPGM	Dap Gayrimenkul Geliştirme	İNŞAAT, TAAHHÜT	30.93	5.63	4.26	7%	30.3	29%	0.2%
DOAS	Doğuş Otomotiv	OTOMOTİV	7.81	4.93	0.31	10%	51.7	39%	0.5%
DOHOL	Doğan Holding	HOLDİNG	56.40	2.26	0.33	1%	54.5	36%	0.5%
DSTKF	Destek Finans Faktoring	FİNANSAL KİRALAMA, FAKTORİNG	73.39			41%	233.3	25%	1.5%
ECILC	Eczacıbaşı İlaç	SAĞLIK	31.99		8.69	4%	84.0	19%	0.4%
EFOR	Efor Yatırım	GIDA		43.47	4.60	-7%	49.7	25%	0.3%
EGEEN	Ege Endüstri	OTOMOTİV PARÇASI	78.92	32.89	4.66	4%	23.4	34%	0.2%
EKGYO	Emlak G.M.Y.O.	GAYRİMENKUL YATIRIM ORT.	4.28	9.13	1.77	17%	90.2	51%	1.2%
ENERY	Enerya Enerji	ELEKTRİK	22.89	16.44	2.74	10%	91.4	22%	0.5%
ENJSA	Enerjisa Enerji	ELEKTRİK		4.17	0.76	0%	118.0	20%	0.6%
ENKAI	Enka İnşaat	İNŞAAT, TAAHHÜT	15.01	11.11	2.54	11%	504.3	12%	1.5%
EREGL	Ereğli Demir Çelik	DEMİR, ÇELİK TEMEL	38.05	15.49	1.19	2%	193.2	48%	2.3%
EUPWR	Europower Enerji Ve Otomasyon Teknolojileri	ELEKTRİK	37.14	14.17	2.80	7%	27.0	27%	0.2%
FENER	Fenerbahçe	SPOR			2.23		21.3	34%	0.2%
FROTO	Ford Otosan	OTOMOTİV	10.25	9.99	0.60	25%	378.3	18%	1.7%
GARAN	Garanti Bankası	BANKACILIK	5.80			31%	633.4	14%	2.3%
GENIL	Gen İlaç Ve Sağlık Ürünleri	SAĞLIK	53.43	22.83	2.17	8%	38.0	23%	0.2%
GESAN	Girişim Elektrik Sanayi Taahhüt Ve Ticaret	ELEKTRİK	21.10	6.56	1.34	9%	25.0	28%	0.2%
GLRMK	Gülermak Ağır Sanayi	İNŞAAT, TAAHHÜT	13.69	10.05	1.58	36%	64.4	12%	0.2%
GRSEL	Gür-Sel Turizm Taşımacılık Ve Servis	TURİZM	15.99	9.91	3.56	30%	38.3	29%	0.3%
GRTHO	Granturk Holding	PERAKENDE	25.50	38.03	3.60	16%	27.4	27%	0.2%
GSRAY	Galatasaray	SPOR		17.44	1.16	-6%	15.9	39%	0.2%
GUBRF	Gübre Fabrikaları	TARIM KİMYASALLARI	22.10	16.22	2.26	30%	156.0	22%	0.8%
HALKB	Halk Bankası	BANKACILIK	16.59			12%	336.0	9%	0.7%
HEKTS	Hektaş	TARIM KİMYASALLARI			5.67	-22%	27.1	41%	0.3%
ISCTR	İş Bankası (C)	BANKACILIK	6.97			16%	382.2	31%	3.0%
ISMEN	İş Yatırım	ARACI KURUM	9.89	2.81	0.04	24%	68.6	28%	0.5%
IZENR	İzdemir Enerji Elektrik Üretim	ELEKTRİK	63.84	10.22	2.62	2%	22.8	37%	0.2%
KCAER	Kocaer Çelik	DEMİR, ÇELİK TEMEL	39.82	9.78	1.04	5%	21.7	24%	0.1%
KCHOL	Koç Holding	HOLDİNG	75.39	17.23	1.83	1%	504.4	22%	2.8%
KLRHO	Kiler Holding	HOLDİNG	357.97	117.30	47.33	7%	682.1	21%	3.8%
KONTR	Kontrolmatik Teknoloji	ELEKTRİK		39.29	1.69	-22%	12.5	65%	0.2%
KRDMD	Kardemir (D)	DEMİR, ÇELİK TEMEL		7.35	0.64	-1%	23.1	89%	0.5%
KTLEV	Katılımevim Tasarruf Finansman	ARACI KURUM	11.99			136%	75.0	31%	0.6%
KUYAS	Kuyas Yatırım	İNŞAAT, TAAHHÜT	123.78	43.01	16.46	7%	22.1	95%	0.5%
MAGEN	Margun Enerji	ELEKTRİK		282.95	80.01	-8%	126.1	24%	0.8%
MAVI	Mavi Giyim	TEKSTİL, ENTEGRE	16.37	4.53	0.80	18%	38.0	73%	0.7%
MGROS	Migros	PERAKENDE	18.29	4.52	0.30	9%	114.9	51%	1.5%
MIATK	Mia Teknoloji	TEKNOLOJİ	13.57	16.11	6.60	25%	18.8	57%	0.3%
MPARK	Mlp Sağlık Hizmetleri	SAĞLIK	16.09	6.97	1.84	18%	84.0	42%	0.9%
OBAMS	Oba Makarnacılık	GIDA		13.88	1.03	-6%	26.1	26%	0.2%
ODAS	Odaş Elektrik	ELEKTRİK		2.07	0.76	-2%	7.5	73%	0.1%
OTKAR	Otokar	OTOMOTİV		45.33	1.64	-11%	50.0	27%	0.3%
OYAKC	Oyak Çimento Fabrikaları	ÇİMENTO	14.49	8.30	2.21	16%	132.8	24%	0.8%
PASEU	Pasifik Eurasia Lojistik Dış Ticaret	LOJİSTİK	685.65	299.40	42.73	7%	112.2	32%	0.9%
PATEK	Pasifik Teknoloji	TEKNOLOJİ	15.58		5.02	74%	14.2	43%	0.2%
PETKM	Petkim	PETROL VE PETROL ÜRÜNLERİ			1.03	-17%	46.1	47%	0.5%
PGSUS	Pegasus Hava Taşımacılığı	HAVA YOLLARI VE HİZMETLERİ	6.58	6.85	1.77	17%	100.6	43%	1.1%
QUAGR	Qua Granit Hayal Yapı	İNŞAAT MALZEMELERİ		6.43	1.19	-11%	7.1	55%	0.1%
RALYH	Ral Yatırım Holding	TEKSTİL, ENTEGRE	32.50	99.33	14.59	43%	61.9	37%	0.6%
REEDR	Reeder Teknoloji	TEKNOLOJİ			3.20	-14%	6.6	57%	0.1%
SAHOL	Sabancı Holding	HOLDİNG		35.30	11.31	-2%	207.3	51%	2.7%
SASA	Sasa	ENDÜSTRİYEL TEKSTİL		41.04	4.52	-7%	109.5	42%	1.1%
SISE	Şişe Cam	CAM	32.20	13.93	1.12	2%	125.3	49%	1.5%
SKBNK	Şekerbank	BANKACILIK	11.89			15%	20.0	48%	0.2%
SOKM	Şok Marketler Ticaret	PERAKENDE		6.38	0.15	-2%	37.7	51%	0.5%
TABGD	Tab Gıda Sanayi	GIDA	23.95	7.21	1.52	14%	68.7	20%	0.3%
TAVHL	Tav Havalimanları	HAVA YOLLARI VE HİZMETLERİ	30.53	7.59	2.35	6%	120.8	48%	1.5%
TCELL	Turkcell	İLETİŞİM	16.26	3.03	1.37	7%	252.6	44%	2.8%
THYAO	Türk Hava Yolları	HAVA YOLLARI VE HİZMETLERİ	3.91	5.45	0.90	15%	413.0	50%	5.3%
TKFEN	Tekfen Holding	HOLDİNG			0.62	-8%	26.9	21%	0.1%
TOASO	Tofaş Otomobil Fab.	OTOMOTİV	54.74	31.49	0.77	5%	152.1	24%	0.9%
TRALT	Türk Altın İşletmeleri	MADENCİLİK	37.25	47.51	10.86	12%	172.6	29%	1.2%
TRENJ	Tr Doğal Enerji	ELEKTRİK	94.07	3.64	0.92	3%	31.7	36%	0.3%
TRMET	Tr Anadolu Metal Madencilik	MADENCİLİK	19.91	10.59	2.41	12%	54.8	44%	0.6%
TSKB	T.S.K.B.	BANKACILIK	3.00			35%	37.2	39%	0.4%
TSPOR	Trabzonspor	SPOR			3.12	-33%	8.3	49%	0.1%
TTKOM	Türk Telekom	İLETİŞİM	11.91	3.26	1.29	10%	230.3	13%	0.7%
TTRAK	Türk Traktör	OTOMOTİV	43.60	11.68	1.19	7%	57.2	24%	0.4%
TUKAS	Tukaş	GIDA	8.77	7.19	2.06	10%	13.2	53%	0.2%
TUPRS	Tüpraş	PETROL VE PETROL ÜRÜNLERİ	16.38	6.49	0.44	8%	437.4	49%	5.4%
TUREX	Tureks Turizm	TURİZM	14.31	4.82	0.82	9%	8.3	40%	0.1%
TURSG	Türkiye Sigorta	SİGORTA	6.22			51%	120.8	18%	0.6%
ULKER	Ülker	GIDA	6.04	4.48	0.80	20%	48.3	39%	0.5%
VAKBN	T. Vakıflar Bankası	BANKACILIK	6.24			24%	343.9	6%	0.5%
VESTL	Vestel	DAYANIKLI TÜKETİM		517.99	0.61	-54%	10.4	45%	0.1%
YEOTK	Yeo Teknoloji Enerji Ve Endüstri	ELEKTRİK	15.96	9.28	1.68	33%	15.7	36%	0.1%
YKBNK	Yapı Ve Kredi Bankası	BANKACILIK	7.27			21%	322.8	39%	3.2%
ZOREN	Zorlu Enerji	ELEKTRİK		7.36	1.97	-13%	16.1	36%	0.1%

Kaynak: Deniz Yatırım Strateji ve Araştırma Bölümü hesaplamaları, Rasyonet

F/K, FD/FAVÖK ve FD/Satışlar rasyoları son 4 çeyrek verilerine aittir.

En düşük F/K	Şirket
3.00	TSKB

En yüksek F/K	Şirket
685.65	PASEU

En düşük FD/FAVÖK	Şirket
2.07	ODAS

En yüksek FD/FAVÖK	Şirket
517.99	VESTL

En düşük FD/SATIŞLAR	Şirket
0.04	ISMEN

En yüksek FD/SATIŞLAR	Şirket
729.51	BRYAT

En düşük özkaynak karlılığı	Şirket
-54%	VESTL

En yüksek özkaynak karlılığı	Şirket
136%	KTLEV

En düşük piyasa değeri	Şirket
6.6	REEDR

En yüksek piyasa değeri	Şirket
1474.0	ASELS

En düşük halka açıklık oranı	Şirket
6%	VAKBN

En yüksek halka açıklık oranı	Şirket
95%	KUYAS

En düşük BIST 100 payı	Şirket
0.1%	TUREX

En yüksek BIST 100 payı	Şirket
9.1%	ASELS

Seçilmiş karşılaştırma analizleri

DenizYatırım

DENİZ YATIRIM STRATEJİ & ARAŞTIRMA | BIST 100 SEÇİLMİŞ KARŞILAŞTIRMA ANALİZLERİ

Hisse kodu	Şirket ismi	Sektör	Haftalık korelasyon	Aylık korelasyon	Haftalık beta	Aylık beta	Haftalık sharp	Aylık sharp
AEFES	Anadolu Efes Biracılık	BİRACILIK VE MEŞRUBAT	0.70	0.54	1.17	0.97	0.00	-0.01
AGHOL	Aş Anadolu Grubu Holding	HOLDING	0.75	0.80	1.13	1.45	0.00	0.01
AKBNK	Akbank	BANKACILIK	0.82	0.68	1.47	1.19	0.07	0.17
AKSA	Aksa	ENDÜSTRİYEL TEKSTİL	0.56	0.54	0.77	1.03	0.01	0.01
AKSEN	Aksa Enerji	ELEKTRİK	0.59	0.57	0.88	1.04	0.06	0.14
ALARK	Alarko Holding	İNŞAAT, TAAHHÜT	0.63	0.40	0.91	0.58	-0.06	-0.18
ALTNY	Altınay Savunma Teknolojileri	TEKNOLOJİ	0.09	0.32	0.28	0.74	0.08	0.04
ANSGR	Anadolu Sigorta	SİGORTA	0.48	0.68	0.70	1.20	0.03	0.11
ARCLK	Arçelik	DAYANIKLI TÜKETİM	0.74	0.74	1.02	1.09	-0.11	-0.25
ASELS	Aselsan	TEKNOLOJİ	0.55	0.62	0.82	1.32	0.25	0.42
ASTOR	Astor Enerji	ELEKTRİK	0.64	0.80	1.21	1.89	0.01	0.04
BALSU	Balsu Gıda	GIDA	0.29	0.11	0.59	0.30	-0.07	-0.13
BIMAS	Bim Birleşik Mağazalar	PERAKENDE	0.70	0.64	0.99	0.86	0.04	0.09
BRSAN	Borusan Boru Sanayi	DEMİR, ÇELİK TEMEL	0.50	0.56	0.92	1.21	-0.03	-0.06
BRYAT	Borusan Yat. Paz.	HOLDING	0.46	0.48	0.82	1.00	-0.04	-0.17
BSOKE	Batısöke Çimento	ÇİMENTO	0.13	0.01	0.33	0.02	0.21	0.37
BTCIM	Batı Çimento	ÇİMENTO	0.31	0.08	0.52	0.14	0.00	0.01
CANTE	Can2 Termik	ELEKTRİK	0.61	0.48	1.01	0.98	-0.07	-0.11
CCOLA	Coca Cola İçecek	BİRACILIK VE MEŞRUBAT	0.62	0.80	0.88	1.35	0.00	0.00
CIMSA	Çimsa	ÇİMENTO	0.68	0.56	0.99	0.98	0.01	0.03
CWENE	Cw Enerji Mühendislik	ELEKTRİK	0.56	0.49	1.13	0.99	-0.05	-0.10
DAPGM	Dap Gayrimenkul Geliştirme	İNŞAAT, TAAHHÜT	0.37	0.38	0.73	1.02	0.10	0.16
DOAS	Doğuş Otomotiv	OTOMOTİV	0.66	0.48	0.89	0.75	-0.04	-0.05
DOHOL	Doğan Holding	HOLDING	0.63	0.77	0.76	1.07	0.01	0.05
DSTKF	Destek Finans Faktoring	FİNANSAL KİRALAMA, FAKTORİNG	0.21	-0.05	0.79	-0.22	0.36	0.64
ECILC	Eczacıbaşı İlaç	SAĞLIK	0.54	0.63	1.00	1.42	0.10	0.21
EFOR	Efor Yatırım	GIDA	0.12	-0.29	0.27	-0.41	0.32	0.89
EGEEN	Ege Endüstri	OTOMOTİV PARÇASI	0.62	0.53	0.96	0.72	-0.12	-0.43
EKGYO	Emlak G.M.Y.O.	GAYRİMENKUL YATIRIM ORT.	0.73	0.54	1.38	0.98	0.08	0.18
ENERY	Enerya Enerji	ELEKTRİK	0.26	0.22	0.44	0.38	0.17	0.43
ENJSA	Enerjisa Enerji	ELEKTRİK	0.79	0.85	0.99	1.09	0.06	0.12
ENKAI	Enka İnşaat	İNŞAAT, TAAHHÜT	0.59	0.38	0.77	0.46	0.10	0.26
EREGL	Ereğli Demir Çelik	DEMİR, ÇELİK TEMEL	0.67	0.72	0.85	0.86	-0.03	-0.05
EUPWR	Europower Enerji Ve Otomasyon Teknolojileri	ELEKTRİK	0.61	0.52	1.16	0.95	-0.09	-0.21
FENER	Fenerbahçe	SPOR	0.20	0.29	0.40	0.76	-0.05	-0.04
FROTO	Ford Otosan	OTOMOTİV	0.66	0.46	0.85	0.63	-0.01	-0.05
GARAN	Garanti Bankası	BANKACILIK	0.79	0.72	1.21	1.02	0.10	0.28
GENIL	Gen İlaç Ve Sağlık Ürünleri	SAĞLIK	0.13	-0.09	0.29	-0.18	0.08	0.13
GESAN	Girişim Elektrik Sanayi Taahhüt Ve Ticaret	ELEKTRİK	0.67	0.70	1.09	1.23	-0.10	-0.23
GLRMK	Gülermak Ağır Sanayi	İNŞAAT, TAAHHÜT	0.48	0.54	0.70	0.88	0.04	0.08
GRSEL	Gür-Sel Turizm Taşımacılık Ve Servis	TURİZM	0.27	0.43	0.52	0.98	0.19	0.38
GRTHO	Grantürk Holding	PERAKENDE	0.05	-0.13	0.15	-0.39	0.12	0.27
GSRAY	Galatasaray	SPOR	0.28	0.49	0.50	0.96	-0.11	-0.19
GUBRF	Gübre Fabrikaları	TARIM KİMYASALLARI	0.53	0.59	0.95	1.14	0.13	0.22
HALKB	Halk Bankası	BANKACILIK	0.68	0.73	1.18	1.18	0.14	0.34
HEKTS	Hektaş	TARIM KİMYASALLARI	0.68	0.71	1.11	1.19	-0.15	-0.37
ISCTR	İş Bankası (C)	BANKACILIK	0.84	0.80	1.34	1.31	0.02	0.03
ISMEN	İş Yatırım	ARACI KURUM	0.77	0.70	1.26	1.17	0.02	0.03
IZENR	İzdemir Enerji Elektrik Üretim	ELEKTRİK	0.52	0.11	0.87	0.21	-0.01	-0.01
KCAER	Kocaer Çelik	DEMİR, ÇELİK TEMEL	0.55	0.57	0.97	1.07	-0.06	-0.25
KCHOL	Koç Holding	HOLDING	0.82	0.81	1.12	1.29	-0.02	-0.02
KLRHO	Kiler Holding	HOLDING	0.15	0.06	0.42	0.27	0.22	0.34
KONTR	Kontrolmatik Teknoloji	ELEKTRİK	0.54	0.26	1.26	0.57	-0.17	-0.45
KRDMD	Kardemir (D)	DEMİR, ÇELİK TEMEL	0.76	0.85	1.15	1.36	-0.04	-0.07
KTLEV	Katılımevim Tasarruf Finansman	ARACI KURUM	0.21	0.33	0.64	1.21	0.14	0.29
KUYAS	Kuyaş Yatırım	İNŞAAT, TAAHHÜT	0.17	0.09	0.40	0.30	0.13	0.28
MAGEN	Margün Enerji	ELEKTRİK	0.28	0.35	0.52	0.84	0.36	0.47
MAVI	Mavi Giyim	TEKSTİL, ENTEGRE	0.64	0.61	0.96	1.02	0.00	0.04
MGROS	Migros	PERAKENDE	0.58	0.68	0.72	1.02	0.02	0.02
MIATK	Mia Teknoloji	TEKNOLOJİ	0.47	0.43	1.01	1.01	-0.02	-0.21
MPARK	Mlp Sağlık Hizmetleri	SAĞLIK	0.49	0.72	0.73	1.23	0.10	0.21
OBAMS	Oba Makamacılık	GIDA	0.20	0.04	0.39	0.11	0.00	0.04
ODAS	Odaş Elektrik	ELEKTRİK	0.85	0.79	1.21	1.05	-0.15	-0.44
OTKAR	Otokar	OTOMOTİV	0.62	0.55	1.04	1.11	-0.06	-0.12
OYAKC	Oyak Çimento Fabrikaları	ÇİMENTO	0.60	0.60	0.91	1.25	0.04	0.09
PASEU	Pasifik Eurasia Lojistik Dış Ticaret	LOJİSTİK	0.28	0.18	0.57	0.47	0.27	0.52
PATEK	Pasifik Teknoloji	TEKNOLOJİ	0.04	-0.21	0.16	-0.60	0.06	0.02
PETKM	Petkim	PETROL VE PETROL ÜRÜNLERİ	0.68	0.62	1.00	0.85	-0.09	-0.27
PGSUS	Pegasus Hava Taşımacılığı	HAVA YOLLARI VE HİZMETLERİ	0.68	0.53	0.97	0.63	-0.02	-0.09
QUAGR	Qua Granit Hayal Yapı	İNŞAAT MALZEMELERİ	0.36	0.14	0.69	0.39	-0.08	-0.07
RALYH	Ral Yatırım Holding	TEKSTİL, ENTEGRE	0.08	-0.18	0.18	-0.50	0.27	0.56
REEDR	Reeder Teknoloji	TEKNOLOJİ	0.35	0.30	0.89	0.48	-0.14	-0.88
SAHOL	Sabancı Holding	HOLDING	0.89	0.86	1.37	1.34	0.00	0.00
SASA	Sasa	ENDÜSTRİYEL TEKSTİL	0.59	0.43	1.14	1.14	-0.12	-0.17
SISE	Şişe Cam	CAM	0.76	0.81	0.91	0.86	-0.12	-0.30
SKBNK	Şekerbank	BANKACILIK	0.46	0.44	0.86	0.71	0.06	0.19
SOKM	Şok Marketler Ticaret	PERAKENDE	0.70	0.67	1.03	1.10	-0.05	-0.11
TABGD	Tab Gıda Sanayi	GIDA	0.57	0.69	0.65	0.91	0.06	0.18
TAVHL	Tav Havalimanları	HAVA YOLLARI VE HİZMETLERİ	0.65	0.71	0.88	1.07	0.09	0.17
TCELL	Turkcell	İLETİŞİM	0.73	0.74	1.06	0.96	0.04	0.14
THYAO	Türk Hava Yolları	HAVA YOLLARI VE HİZMETLERİ	0.77	0.72	0.84	0.72	-0.08	-0.17
TKFEN	Tekfen Holding	HOLDING	0.19	0.07	0.38	0.26	0.05	0.09
TOASO	Tofaş Otomobil Fab.	OTOMOTİV	0.69	0.60	1.12	1.05	0.01	0.01
TRALT	Türk Altın İşletmeleri	MADENCİLİK	0.46	0.25	0.87	0.45	0.09	0.22
TRENJ	Tr Doğal Enerji	ELEKTRİK	0.50	0.42	0.95	1.01	0.13	0.25
TRMET	Tr Anadolu Metal Madencilik	MADENCİLİK	0.51	0.47	0.79	0.77	0.12	0.29
TSKB	T.S.K.B.	BANKACILIK	0.79	0.67	1.23	0.78	0.02	0.09
TSPOR	Trabzonspor	SPOR	0.36	0.49	0.66	1.23	-0.15	-0.24
TTKOM	Türk Telekom	İLETİŞİM	0.66	0.63	1.05	0.97	0.06	0.16
TTRAK	Türk Traktör	OTOMOTİV	0.64	0.50	0.70	0.72	-0.13	-0.22
TUKAS	Tukaş	GIDA	0.42	0.49	0.70	0.68	-0.02	-0.12
TUPRS	Tüpraş	PETROL VE PETROL ÜRÜNLERİ	0.62	0.63	0.74	0.89	0.05	0.12
TUREX	Turex Turizm	TURİZM	0.02	0.10	0.05	0.42	0.08	0.17
TURSG	Türkiye Sigorta	SİGORTA	0.41	0.39	0.61	0.61	0.08	0.20
ULKER	Ülker	GIDA	0.71	0.66	1.08	0.99	0.01	-0.01
VAKBN	T. Vakıflar Bankası	BANKACILIK	0.69	0.72	1.15	1.29	0.09	0.21
VESTL	Vestel	DAYANIKLI TÜKETİM	0.68	0.80	1.29	1.03	-0.13	-0.64
YEOTK	Yeo Teknoloji Enerji Ve Endüstri	ELEKTRİK	0.59	0.53	0.98	0.95	-0.09	-0.23
YKBNK	Yapı Ve Kredi Bankası	BANKACILIK	0.79	0.59	1.43	0.89	0.05	0.11
ZOREN	Zorlu Enerji	ELEKTRİK	0.66	0.73	0.93	1.09	-0.14	-0.34

Kaynak: Deniz Yatırım Strateji ve Araştırma Bölümü, Rasyonet

En düşük haftalık korelasyon	Şirket
0.02	TUREX

En düşük aylık korelasyon	Şirket
-0.29	EFOR

En düşük haftalık beta	Şirket
0.05	TUREX

En düşük aylık beta	Şirket
-0.60	PATEK

En düşük haftalık sharp	Şirket
-0.17	KONTR

En düşük aylık sharp	Şirket
-0.88	REEDR

En yüksek haftalık korelasyon	Şirket
0.89	SAHOL

En yüksek aylık korelasyon	Şirket
0.86	SAHOL

En yüksek haftalık beta	Şirket
1.47	AKBNK

En yüksek aylık beta	Şirket
1.89	ASTOR

En yüksek haftalık sharp	Şirket
0.36	DSTKF

En yüksek aylık sharp	Şirket
0.89	EFOR

Deniz Yatırım model portföy

Deniz Yatırım Model Portföy								
Hisse	Hedef fiyat	Potansiyel	Nominal Δ	YBB	1A Δ	3A Δ	6A Δ	12A Δ
TAVHL	436.60	31%	*1292%*	11%	13%	28%	31%	17%
HTTBT	77.00	66%	*382%*	10%	8%	-3%	5%	6%
BIMAS	816.60	29%	*430%*	18%	16%	10%	25%	25%
CCOLA	92.00	29%	*340%*	21%	18%	38%	43%	21%
YKBNK	53.10	39%	*156%*	6%	7%	17%	17%	18%
TABGD	356.60	36%	*31%*	26%	17%	8%	34%	63%
GARAN	202.10	34%	*24%*	5%	7%	15%	10%	18%
KCHOL	296.00	49%	*14%*	18%	16%	16%	17%	16%
AGESA	327.90	41%	*10%*	5%	3%	13%	40%	64%
KLKIM	60.00	48%	*15%*	15%	19%	20%	39%	21%
MPARK	586.80	33%	*14%*	16%	16%	32%	17%	12%

MP ortalama potansiyel	40%
MP son güncellemeden Δ	11%
BIST 100 son güncellemeden Δ	13%

MP son 12A	13%	BIST 100 son 12A	30%
MP YBB	15%	BIST 100 YBB	17%
MP 2019-	2419%	BIST 100 2019-	1134%
Rölatif son 12A	**-13%**		
Rölatif YBB	**-2%**		
Rölatif 2019-	**104%**		

Yıl	MP performans	BIST 100	BIST 100 Getiri	Rölatif BIST 100	Rölatif BIST 100 Getiri
2019	56%	25%	30%	25%	20%
2020	53%	29%	31%	19%	17%
2021	37%	26%	30%	9%	6%
2022	205%	197%	206%	3%	0%
2023	52%	36%	39%	12%	9%
2024	44%	32%	35%	10%	7%
2025	2%	15%	17%	-11%	-13%
2026	15%	17%	17%	-2%	-2%

Kaynak: Deniz Yatırım Strateji ve Araştırma Bölümü hesaplamaları

Deniz Yatırım döngüsel portföy

Deniz Yatırım Döngüsel Portföy											
Hisse senedi	Giriş tarihi	Giriş seviyesi	Son kapanış	Değişim	Rölatif	Portföyde kalma süresi, gün	Yıl başlangıcından değişim	Haftalık değişim	Haftalık rölatif	Haftalık beta	Haftalık korelasyon
MAVI	12.05.2023	13.23	47.84	262%	34%	990	10%	5%	2%	0.83	0.60
ASELS	17.07.2023	36.39	323.25	788%	341%	924	40%	2%	-1%	0.81	0.52
AKBNK	21.08.2023	26.11	79.65	205%	76%	889	14%	3%	0%	1.35	0.82
DOHOL	09.07.2024	16.02	20.84	30%	7%	566	23%	5%	2%	0.52	0.49
ENKAI	02.05.2025	61.51	84.05	37%	-5%	269	8%	2%	-2%	0.80	0.57
TUPRS	18.08.2025	155.54	227.00	46%	21%	161	23%	2%	-1%	0.73	0.57
BIGCH	18.08.2025	46.32	46.58	1%	-17%	161	-8%	5%	1%	0.53	0.19
ISMEN	27.08.2025	44.48	45.70	3%	-11%	152	15%	6%	3%	1.31	0.83
GLCVY	05.01.2026	78.35	76.35	-3%	-14%	21	-5%	-5%	-8%	0.89	0.52
TRGYO	05.01.2026	74.62	81.30	9%	-4%	21	10%	-1%	-4%	0.81	0.66

Kaynak: Deniz Yatırım Strateji ve Araştırma Bölümü hesaplamaları, Rasyonet

Deniz Yatırım döngüsel portföy performans

Dönem	Döngüsel Portföy endeks seviyesi	Döngüsel Portföy rölatif (XU100)	Döngüsel Portföy rölatif (XU30)	XU100
26.01.2026	**1670**	**84%**	**81%**	**905**
19.01.2026	1629	86%	82%	876
31.12.2025	**1485**	**92%**	**90%**	**774**
31.12.2024	**1224**	**81%**	**78%**	**675**
29.12.2023	**845**	**65%**	**65%**	**513**
30.12.2022	**539**	**42%**	**42%**	**379**
31.12.2021	**144**	**13%**	**11%**	**128**
21.10.2021	100			100
Haftalık performans (Portföy)	**2%**			
Yıl başlangıcından performans (Portföy)	**12%**			
Kurulduğu günden performans (Portföy)	**1570%**			
Haftalık ortalama beta (Portföy)	0.86			
Haftalık ortalama korelasyon (Portföy)	0.58			
Ortalama gün (Portföy)	415			
Toplam gün (Portföy kuruluşundan)	1558			
XU100 haftalık performans	3%			
XU100 yıl başlangıcından performans	17%			
XU100 Döngüsel Portföy kurulduğu günden performans	805%			
Döngüsel Portföy, XU100 haftalık rölatif	**-1%**			
Döngüsel Portföy, XU100 yıl başlangıcından rölatif	**-4%**			
Döngüsel Portföy, XU100 kurulduğu günden rölatif	**84%**			

Kaynak: Deniz Yatırım Strateji ve Araştırma Bölümü hesaplamaları

Döngüsel Portföy

Döngüsel Portföy, Deniz Yatırım Strateji ve Araştırma Bölümü'nde çalışan analistler tarafından BIST içerisinde yer alan hisse senetlerine yönelik 'döngüsel' beklentileri içeren ve sadece Genel Yatırım Tavsiyesi kapsamında değerlendirmelerdir. Buna göre, Portföy oluşturulurken, herhangi bir hedef fiyat beklentisi, yüzde (%) kazanç önerisi ve zaman kısıtı (hedeflemeleri) bulunmamaktadır.

Portföy, Model Portföy yönetim mantığından farklı çalışmaktadır. Model Portföy, orta-uzun vadeli beklentilerden ve hedef fiyat seviyelerinden oluşurken (12-ay beklentiler); Döngüsel Portföy ise bunlardan bağımsız, şeffaf şekilde yönetilmeyi amaç edinen, hesap verilebilir eksende, temel analiz ile beğenilen ve paylaşılan özet düşüncelerden oluşan şirket beklentilerini içerir ve karar aşamasında hedef fiyat ve öneri baz oluşturmaz. Analistler, Portföy'ün şekillendirilme sürecinde, sektör ve şirketlere yönelik 'döngüleri' gözetmeyi önceliklendirmeye çalışırken, kimi dönemlerde TL ve YP cinsinden fiyatlama seviyelerinin sunduğu iskonto avantajlarını da gözetirler.

Deniz Yatırım Strateji ve Araştırma Bölümü Döngüsel Portföy içerisinde yaptığı güncellemeleri mail ortamında ilgili müşteri temsilcileri ile paylaşmak ve geçmişe dönük veri sınıflandırmasını yapmakla yükümlüdür.

Döngüsel Portföy, hiçbir koşulda sadece teknik analiz bilgisi ve değerlendirmelerine dayalı şekilde oluşturulamaz.

Döngüsel Portföy, herhangi bir müşteri yönlendirmesi içermemektedir. Strateji ve Araştırma Bölümü'nde yer alan analistlerin özet düşüncelerinden oluşan ve son kararın her zaman yatırımcıya bırakıldığını gözeten bir süreçtir.

Döngüsel Portföy, alım ve satım şeklinde çift yönlü değerlendirme şeklinde çalışmakta ve Portföy içerisindeki hisselerin eşit dağılımı üzerine odaklanmaktadır.

Döngüsel Portföy, Deniz Yatırım Strateji ve Araştırma Bölümü tarafından yapılacak değerlendirmelere göre yıl içerisinde herhangi bir sayı kısıtı olmadan uygun zamanda güncellenebilir.

Taktiksel Alım Önerileri

Hisse	Öneri tarihi	Mail saati	Gönderim fiyatı*	Son kapanış	K/Z	Ortalama endeks seviyesi**	Güncel fiyat	Endeks Δ
ISMEN	17.11.2025	11:24	40.12	45.70	13.9%	10,680	13,177	23.4%
AKSA	21.11.2025	11:37	10.26	10.78	5.1%	10,880	13,177	21.1%

Kaynak: Deniz Yatırım Strateji ve Araştırma Bölümü hesaplamaları

**Matrikste yer alan grafikte 5 dakikalık barın kapanış fiyatı baz alınmıştır.*

***Öneri tarihinde, endekste görülen en düşük ve en yüksek seviyenin ortalaması alınmıştır.*

******Taktiksel Alım önerileri, Strateji ve Araştırma Bölümü ekibi tarafından verilmektedir. Herhangi bir hisse senedi için Taktiksel Alım önerisinde bulunulabilmesi için temel kriter, Araştırma kapsamımız içerisinde yer almasıdır. Buna göre, öneri ve hedef fiyat seviyesinden bağımsız, temel analiz kapsamında açıklanması mümkün olmayan gerekçelerle yakın zaman içerisinde piyasa değerinde azalış olan ve fakat Bölüm tarafından beğenilen şirketler bu öneri kapsamında her zaman değerlendirilebilirler. Hedef fiyat ve öneri seviyesi ile Taktiksel Alım önerisi birbirinden bağımsızdır ve doğrudan ilişki kurulamaz. Ekip, öneri için yukarı yönde %5-10 primlenme söz konusu olduğunda öneriyi sonlandırabilir. Benzer şekilde, %5-10 arası eksi performans gerçekleştiğinde Zarar Kes durumu devreye girecektir. Tüm bunlara ek olarak, paylaşılan öneri(ler) kapaması için her zaman piyasa koşulları gözetilir ve herhangi bir K/Z seviyesi olmaksızın sonlandırılabilir.***

Hisse	Öneri tarihi	Gönderim fiyatı	Kapatma tarihi	Kapatma fiyatı	K/Z	Ortalama endeks seviyesi	Kapatma endeks seviyesi	Endeks değişim	Rölatif
KRDMD	14.11.2025	23.64	11.12.2025	26.44	12%	10,524	11,282	7%	4.3%
TABGD	01.12.2025	214.90	26.12.2025	232.00	8%	10,998	11,265	2%	5.4%
AKGRT	19.11.2025	6.82	19.01.2026	8.38	23%	10,846	12,824	18%	3.9%
				Ortalama	14%			Ortalama	5%
				Medyan	12%			Medyan	4%

Kaynak: Deniz Yatırım Strateji ve Araştırma Bölümü hesaplamaları

Değerlemeler

	Piyasa Değeri (mn TL)	Piyasa Değeri (mn USD)	BIST 30 Endeksi'ndeki Payı	BIST 100 Endeksi'ndeki Payı	Nominal Hisse Performansı - YBB	Relatif Hisse Performansı - YBB	Hedef Fiyat (TL)	Tavsiye	Kapanış Fiyatı	Yükseliş / Düşüş Potansiyeli
Bankacılık										
Akbank	414,180	9,566	7.6%	5.4%	14%	-2%	107.20	AL	79.65	34.6%
Albaraka Türk	21,525	497	---	---	10%	-6%	12.20	AL	8.61	41.7%
Garanti Bank	633,360	14,628	3.2%	2.3%	5%	-10%	202.10	AL	150.80	34.0%
Halkbank	335,960	7,759	---	0.7%	27%	9%	42.60	TUT	46.76	-8.9%
İş Bankası	382,250	8,828	4.2%	3.0%	9%	-7%	22.10	AL	15.29	44.5%
TSKB	37,156	858	---	0.4%	7%	-8%	18.90	AL	13.27	42.4%
Vakıf Bank	343,884	7,942	---	0.5%	13%	-3%	42.90	AL	34.68	23.7%
Yapı Kredi Bank	322,846	7,456	4.6%	3.2%	6%	-10%	53.10	AL	38.22	38.9%
Aracı Kurumlar										
İş Yatırım	68,550	1,583	---	0.5%	15%	-1%	67.90	AL	45.70	48.6%
Varlık Yönetim Şirketleri										
Gelecek Varlık Yönetimi	10,666	246	---	---	-5%	-18%	121.30	AL	76.35	58.9%
Sigorta										
Agesa Hayat Emeklilik	41,724	964	---	---	5%	-10%	327.90	AL	231.80	41.5%
Aksigorta	13,476	311	---	---	23%	5%	11.00	AL	8.36	31.6%
Anadolu Hayat Emeklilik	49,966	1,154	---	---	18%	1%	177.00	AL	116.20	52.3%
Anadolu Sigorta	55,960	1,292	---	0.5%	21%	3%	47.30	AL	27.98	69.0%
Türkiye Sigorta	120,800	2,790	---	0.6%	2%	-13%	16.00	AL	12.08	32.5%
Holdingler										
Alarko Holding	47,676	1,101	---	0.5%	7%	-8%	145.00	AL	109.60	32.3%
Doğan Holding	54,538	1,260	---	0.5%	23%	5%	28.00	AL	20.84	34.4%
Enka İnşaat	504,300	11,647	2.2%	1.5%	8%	-8%	113.17	AL	84.05	34.6%
Koç Holding	504,390	11,649	4.0%	2.8%	18%	1%	296.00	AL	198.90	48.8%
Sabancı Holding	207,307	4,788	3.7%	2.7%	17%	0%	153.00	AL	98.70	55.0%
Şişecam	125,347	2,895	2.2%	1.5%	7%	-9%	60.00	TUT	40.92	46.6%
Petrol ve Gaz										
Aygaz	48,884	1,129	---	---	12%	-4%	286.00	AL	222.40	28.6%
Petkim	46,126	1,065	0.8%	0.5%	12%	-4%	21.00	TUT	18.20	15.4%
Tüpraş	437,383	10,102	7.6%	5.4%	23%	5%	273.00	AL	227.00	20.3%
Enerji										
Aksa Enerji	85,231	1,968	---	0.5%	-4%	-18%	87.50	AL	69.50	25.9%
Alfa Solar Enerji	15,566	360	---	---	4%	-11%	64.40	TUT	42.30	52.2%
Biotrend Enerji	8,650	200	---	---	4%	-11%	24.20	TUT	17.30	39.9%
Galata Wind Enerji	14,180	328	---	---	18%	0%	40.00	AL	26.26	52.3%
Enerjisa Enerji	117,989	2,725	---	0.6%	11%	-6%	130.70	AL	99.90	30.8%
Demir Çelik										
Erdemir	193,200	4,462	3.3%	2.3%	16%	-1%	34.00	TUT	27.60	23.2%
Kardemir (D)	33,395	771	0.7%	0.5%	17%	0%	38.00	AL	29.60	28.4%
Kimya, Tarımsal İlaç ve Gübre										
Aksa Akrilik	41,880	967	---	0.3%	10%	-6%	13.30	TUT	10.78	23.4%
Alkim Kimya	6,012	139	---	---	9%	-7%	23.00	TUT	20.04	14.8%
Hektaş	27,060	625	---	0.3%	5%	-10%	3.90	SAT	3.21	21.5%
Otomotiv ve Otomotiv Yan Sanayi										
Doğuş Otomotiv	51,678	1,194	---	0.5%	25%	7%	309.30	TUT	234.90	31.7%
Ford Otosan	378,281	8,737	2.4%	1.7%	16%	-1%	135.80	TUT	107.80	26.0%
Kordsa	10,475	242	---	---	11%	-5%	77.80	TUT	53.85	44.5%
Tofaş	152,125	3,513	1.3%	0.9%	23%	5%	388.00	AL	304.25	27.5%
Turk Traktor	57,238	1,322	---	0.4%	10%	-6%	736.00	TUT	572.00	28.7%
Otokar	49,950	1,154	---	0.3%	-14%	-27%	687.50	AL	416.25	65.2%
Brisa	27,308	631	---	---	4%	-11%	109.90	TUT	89.50	22.8%
Sağlık										
Lokman Hekim	3,925	91	---	---	-5%	-19%	25.50	AL	18.17	40.3%
Meditera Tıbbi Malzeme	3,584	83	---	---	5%	-10%	45.50	TUT	30.12	51.1%
MLP Sağlık	84,045	1,941	---	0.9%	16%	-1%	586.80	AL	440.00	33.4%
Selçuk Ecza Deposu	51,636	1,193	---	---	-4%	-18%	101.10	TUT	83.15	21.6%
Perakende ve Toptan										
BİM	379,800	8,772	9.2%	6.5%	18%	1%	818.00	AL	633.00	29.2%
Bizim Toptan	2,603	60	---	---	25%	7%	36.00	TUT	32.34	11.3%
Ebebek Mağazacılık	9,624	222	---	---	8%	-8%	99.00	AL	60.15	64.6%
Mavi Giyim	38,009	878	---	0.7%	10%	-6%	62.90	AL	47.84	31.5%
Migros	114,879	2,653	2.1%	1.5%	22%	4%	916.90	AL	634.50	44.5%
Şok Marketler	37,704	871	---	0.5%	24%	6%	73.70	AL	63.55	16.0%
Gıda ve İçecek										
Coca Cola İçecek	199,223	4,601	---	1.3%	21%	3%	92.00	AL	71.20	29.2%
TAB Gıda	68,720	1,587	---	0.3%	26%	7%	356.60	AL	263.00	35.6%
Ülker	48,338	1,116	0.7%	0.5%	21%	4%	169.70	AL	130.90	29.6%
Armada Gıda	21,712	501	---	---	106%	76%	55.00	TUT	82.25	-33.1%
Ofis Yem Gıda	10,786	249	---	---	7%	-9%	76.70	TUT	73.75	4.0%
Büyük Şefler Gıda	4,984	115	---	---	-8%	-21%	101.40	AL	46.58	117.7%
Beyaz Eşya ve Mobilya										
Arçelik	77,371	1,787	---	0.4%	13%	-3%	175.00	AL	114.50	52.8%
Vestel Beyaz Eşya	13,312	307	---	---	7%	-9%	13.50	TUT	8.32	62.3%
Vestel Elektronik	10,386	240	---	0.1%	8%	-8%	42.00	TUT	30.96	35.7%
Yataş	6,852	158	---	---	15%	-2%	59.50	AL	45.74	30.1%
Telekom & Teknoloji & Yazılım										
Aztek Teknoloji	4,430	102	---	---	8%	-8%	6.60	AL	4.43	49.0%
Hitit Bilgisayar Hizmetleri	13,902	321	---	---	10%	-6%	77.00	AL	46.34	66.2%
İndeks Bilgisayar	6,263	145	---	---	6%	-9%	14.00	AL	8.35	67.7%
Karel Elektronik	7,398	171	---	---	9%	-7%	15.00	AL	9.18	63.4%
Logo Yazılım	16,407	379	---	---	15%	-2%	245.40	AL	172.70	42.1%
Turkcell	252,560	5,833	3.9%	2.8%	23%	5%	174.40	AL	114.80	51.9%
Türk Telekom	230,300	5,319	1.0%	0.7%	14%	-2%	83.00	AL	65.80	26.1%
Savunma										
Aselsan	1,474,020	34,044	12.8%	9.1%	40%	19%	273.50	TUT	323.25	-15.4%
Yapı Malzemeleri										
Akçansa	32,048	740	---	---	1%	-14%	188.10	TUT	167.40	12.4%
Çimsa	45,861	1,059	---	0.5%	4%	-11%	65.00	AL	48.50	34.0%
Kalekim	18,694	432	---	---	15%	-2%	60.00	AL	40.64	47.6%
Havacılık										
Pegasus	100,550	2,322	1.6%	1.1%	5%	-10%	305.50	AL	201.10	51.9%
TAV Havalimanları	120,791	2,790	2.1%	1.5%	11%	-5%	436.60	AL	332.50	31.3%
Türk Hava Yolları	412,965	9,538	7.4%	5.3%	11%	-5%	404.90	AL	299.25	35.3%
GYO'lar										
Emlak GYO	90,212	2,084	1.6%	1.2%	16%	-1%	25.50	AL	23.74	7.4%
Torunlar GYO	81,300	1,878	---	---	10%	-6%	100.00	AL	81.30	23.0%
Rönesans Gayrimenkul Yatırım Ortaklığı	52,298	1,208	---	---	15%	-2%	246.00	AL	158.00	55.7%
Kaynak: Deniz Yatırım Strateji ve Araştırma, Rasyonet			**90.1%**	**75.6%**						

Strateji ve Araştırma Bölümü kapsamındaki hisselere ait öneri dağılımı

Araştırma öneri dağılımı

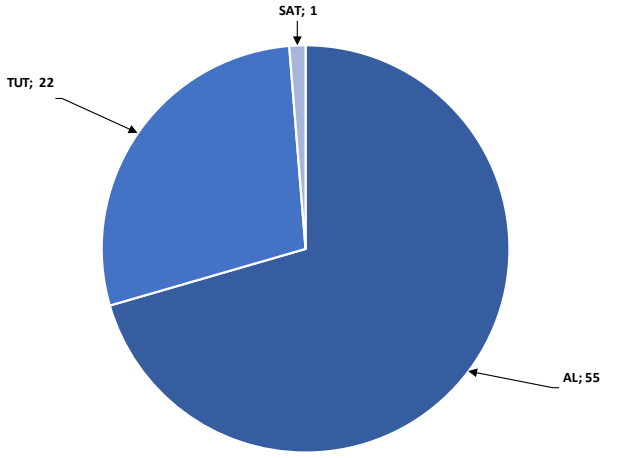

Kaynak: Deniz Yatırım Strateji ve Araştırma Bölümü

Araştırma kapsamı sektörel dağılımı

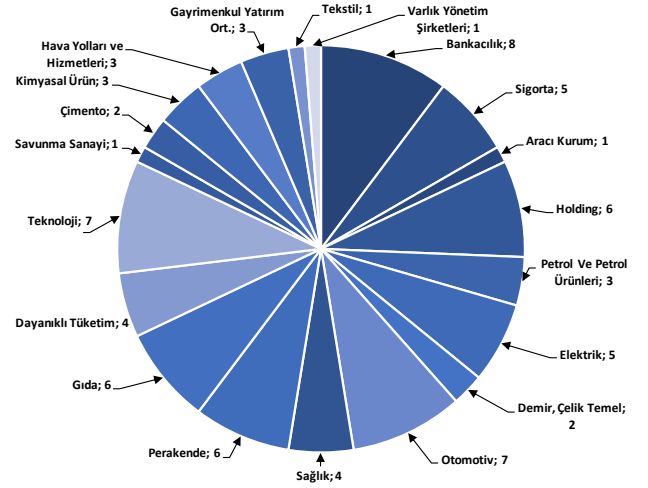

Kaynak: Deniz Yatırım Strateji ve Araştırma Bölümü

4Ç25 Beklentilerimiz

HALKB: 4Ç25 Beklentimiz

Araştırma kapsamı | Banka (mio TRY)	Gerçekleşen		Tahmin	Tahmin	Tahmin	
HALKB	4Ç24	3Ç25	4Ç25	Çeyrek Δ	Yıllık Δ	Bilanço açıklama tarihi: Şubat ikinci hafta
Net kar	49	8,171	6,524	-20%	13181%	Operasyonel tarafta, net faiz gelirlerinin çeyreklik bazda %30'un üzerinde bir artış göstermesini tahmin ediyoruz. Ancak, swap hacmindeki yükselişe bağlı olarak artan swap giderleri nedeniyle, swap düzeltilmiş net faiz geliri büyümesinin %20 seviyesinde gerçekleşeceğini öngörmekteyiz. Özkaynak yöntemiyle değerlenen iştirak gelirlerinin finansallara önemli bir katkı sağlayacağını değerlendirirken, karşılıklar (provizyon) tarafında bir önceki çeyrekte gözlenen eğilimin korunmasını bekliyoruz.

YKBNK: 4Ç25 Beklentimiz

Araştırma kapsamı | Banka (mio TRY)	Gerçekleşen		Tahmin	Tahmin	Tahmin	
YKBNK	4Ç24	3Ç25	4Ç25	Çeyrek Δ	Yıllık Δ	Bilanço açıklama tarihi: 5 Şubat
Net kar	6,611	15,062	8,498	-44%	29%	Swap kullanımındaki artış ve net faiz marjında yaklaşık 45 baz puanlık iyileşme beklemekle beraber, komisyon gelirlerinin bir önceki çeyreğe paralel seyir izlemesini öngörüyoruz. Bununla birlikte, vergi düzenlemesinin son çeyrek net kârını baskılayan temel unsur olacağını düşünmekteyiz.

VAKBN: 4Ç25 Beklentimiz

Araştırma kapsamı | Banka (mio TRY)	Gerçekleşen		Tahmin	Tahmin	Tahmin	
VAKBN	4Ç24	3Ç25	4Ç25	Çeyrek Δ	Yıllık Δ	Bilanço açıklama tarihi: 5 Şubat
Net kar	13,161	11,893	22,592	90%	72%	TÜFE'ye endeksli bonolarda kullanılan değerleme oranındaki güncellemenin desteğiyle, net faiz marjında iyileşme beklemekteyiz. Ücret ve komisyon gelirlerinin yıllık bazda yaklaşık %50 oranında artış sergileyeceğini öngörürken, çeyreklik bazda ise daha yatay seyir izleyeceğini tahmin ediyoruz. Faaliyet giderlerindeki artışın kârlılık üzerinde belirgin baskı oluşturmasını beklemiyoruz; ancak vergi tarafında finansallara sınırlı düzeyde negatif bir yansıma olacağını öngörmekteyiz.

ALBRK: 4Ç25 Beklentimiz

Araştırma kapsamı | Banka (mio TRY)	Gerçekleşen		Tahmin	Tahmin	Tahmin	
ALBRK	4Ç24	3Ç25	4Ç25	Çeyrek Δ	Yıllık Δ	Bilanço açıklama tarihi: 13 Şubat
Net kar	1,646	701	3,257	365%	98%	Banka, paylaşılan hedefler doğrultusunda yılı tamamlamaya hazırlanmaktadır. Kredi büyümesinin, bankanın %50 olan öngörüsünü aşarak daha güçlü bir seviyede gerçekleşeceğini tahmin ediyoruz. Takipteki alacaklar oranının son çeyrekte bir miktar yükseliş göstermesi beklense de, bu oranın %2 eşiğinin altında kalacağını hesaplıyoruz. Net kâr payı gelirlerinde, kâr-zarar ortaklığı projelerinin katkısıyla önceki çeyreklere kıyasla belirgin bir toparlanma öngörmekteyiz. Buna ek olarak, komisyon gelirlerindeki artış trendinin süreceğini ve bu kalemin kârlılığı desteklemeye devam edeceğini değerlendiriyoruz. Bankanın 2025 yılını, serbest karşılık iptalleri hariç yaklaşık 6 milyar TL net kâr ve %28 civarında bir özkaynak kârlılığı ile tamamlamasını beklemekteyiz.

AGESA & AKGRT & ANSGR: 4Ç25 Beklentimiz

Araştırma kapsamı | Sigorta (mio TRY)	Gerçekleşen		Tahmin	Tahmin	Tahmin	
AGESA	4Ç24	3Ç25	4Ç25	Çeyrek Δ	Yıllık Δ	Bilanço açıklama tarihi: --
Net kar	854	1,316	1,437	9%	68%	Şirket, 3Ç25 döneminde yıllık bazda %72 artışla yaklaşık 6,9 milyar TL prim üretimi gerçekleştirdi. Prim üretimine ek olarak, benzer kârlılık oranlarının sürmesini ve yatırım gelirlerinin katkısının devam etmesini bekliyoruz.

Araştırma kapsamı | Sigorta (mio TRY)	Gerçekleşen		Tahmin	Tahmin	Tahmin	
AKGRT	4Ç24	3Ç25	4Ç25	Çeyrek Δ	Yıllık Δ	Bilanço açıklama tarihi: --
Net kar	693	825	468	-43%	-32%	Şirket, 4Ç25 döneminde yıllık bazda %16 artışla yaklaşık 11,5 milyar TL prim üretimi gerçekleştirdi. Karlılık tarafında bu çeyrekte hem artan rekabet hem de iskonto oranında yapılan değişikliğin olumsuz etkisini görmeyi beklemekteyiz.

Araştırma kapsamı | Sigorta (mio TRY)	Gerçekleşen		Tahmin	Tahmin	Tahmin	
ANSGR	4Ç24	3Ç25	4Ç25	Çeyrek Δ	Yıllık Δ	Bilanço açıklama tarihi: --
Net kar	2,999	3,427	3,937	15%	31%	Şirket'in, 4Ç25 döneminde toplam brüt prim üretimi geçen yılın aynı dönemine göre %30 artışla yaklaşık 30 milyar TL seviyesine ulaşmıştır. Kârlılık tarafında, iskonto oranında yapılan değişikliğin hafif olumsuz etki yaratmasını beklesek de net karın yıllık bazda %31 artış göstermesini öngörüyoruz.

ANHYT: 4Ç25 Beklentimiz

Araştırma kapsamı | Sigorta (mio TRY)	Gerçekleşen		Tahmin	Tahmin	Tahmin	
ANHYT	4Ç24	3Ç25	*4Ç25*	Çeyrek Δ	Yıllık Δ	Bilanço açıklama tarihi: 28 Ocak
Net kar	1,235	1,440	**1,584**	**10%**	**28%**	Şirket, 3Ç25 döneminde yıllık bazda %67 artışla yaklaşık 6,1 milyar TL prim üretimi gerçekleştirdi. Hem prim üretimi hem de prim üretiminin karlı alanlarda gerçekleşmesi son çeyrekte net karın güçlü seyrine destek olacaktır.

TURSG: 4Ç25 Beklentimiz

Araştırma kapsamı | Sigorta (mio TRY)	Gerçekleşen		Tahmin	Tahmin	Tahmin	
TURSG	4Ç24	3Ç25	*4Ç25*	Çeyrek Δ	Yıllık Δ	Bilanço açıklama tarihi: 26 Ocak (piyasa açılışı öncesi)
Net kar	3,080	5,010	**4,936**	**-1%**	**60%**	4Ç25 döneminde kârlılık tarafında, iskonto oranında yapılan değişikliğin hafif olumsuz etki yaratmasını beklesek de bileşik rasyonun 9A25 dönemindeki gibi %100'ün altında kalmaya devam edeceğini öngörüyoruz. Şirket'in 2025'te 19 milyar TL net kar açıklamasını bekliyorduk.

GLCVY: 4Ç25 Beklentimiz

Araştırma kapsamı | Varlık Yönetim (mio TRY)	Gerçekleşen		Tahmin	Tahmin	Tahmin	
GLCVY	4Ç24	3Ç25	*4Ç25*	Çeyrek Δ	Yıllık Δ	Bilanço açıklama tarihi: 2 Mart
Net kar	325	409	**344**	**-16%**	**6%**	Tahsilat gelirinin bir önceki dönem paralelinde gerçekleşmesini beklerken tek seferlik giderlerle düzeltilmiş FAVÖK marjında daralma öngörmekteyiz.

ARCLK: 4Ç25 beklentimiz

Araştırma kapsamı | Beyaz eşya (mio TRY)	Gerçekleşen		Tahmin	Tahmin	Tahmin	
ARCLK	4Ç24	3Ç25	*4Ç25*	Çeyrek Δ	Yıllık Δ	Bilanço açıklama tarihi: 30 Ocak
Net satış geliri	141,744	129,866	**124,771**	**-4%**	**-12%**	Sektörde devam eden zorlu talep ve fiyatlama koşulları dolayısıyla cironun zayıf kalacağını ve kampanyaların etkisiyle karlılığın çeyreksel bazda gerileceğini, ancak, ılımlı ham madde fiyatları ve olumlu parite etkisiyle yıllık bazda iyileşeceğini tahmin ediyoruz. Diğer yandan, enflasyon muhasebesinin VUK finansallarında uygulanmasının ertelenmesine yönelik getirilen düzenlemenin olumsuz etkilerinin ertelenmiş vergi gideri nedeniyle net kar tarafında görülebileceği düşüncesindeyiz.
FAVÖK	6,277	8,951	**6,722**	**-25%**	**7%**	
Net kar	-17,616	-2,145	**-1,826**	**-15%**	**-90%**	

EREGL: 4Ç25 beklentimiz

Araştırma kapsamı | Demir Çelik (mio TRY)	Gerçekleşen		Tahmin	Tahmin	Tahmin	
EREGL	4Ç24	3Ç25	*4Ç25*	Çeyrek Δ	Yıllık Δ	Bilanço açıklama tarihi: 9-13 Şubat haftası
Net satış geliri	55,113	52,958	**59,268**	**12%**	**8%**	4Ç25'te satış hacmi ve cironun geçen çeyreğin üzerinde, ancak, karlılığın (ton başına FAVÖK, 4Ç24: 39 USD, 3Ç25: 68 USD, 4Ç25T: 63 USD) hafifçe altında gerçekleşmesini bekliyoruz. Diğer yandan, Şirket'in ertelenmiş vergi gideri kaynaklı net zarar yazacağını tahmin ediyoruz.
FAVÖK	2,641	4,737	**5,704**	**20%**	**116%**	
Net kar	2,694	651	**-2,910**	**a.d.**	**a.d.**	

MPARK: 4Ç25 Beklentimiz

Araştırma kapsamı | Sağlık (mio TRY)	Gerçekleşen		Tahmin	Tahmin	Tahmin	
MPARK	4Ç24	3Ç25	*4Ç25*	Çeyrek Δ	Yıllık Δ	Bilanço açıklama tarihi: 9-13 Şubat
Net satış geliri	13,602	13,633	**14,255**	**5%**	**5%**	4Ç25 finansallarında, mevsimsellik etkisine ek olarak artan hasta trafiği ve verimlilik odaklı stratejilerin katkısıyla FAVÖK marjında iyileşme öngörüyoruz. Aralık ayında gerçekleşen SUT ve TTB fiyat tarifesi artışlarının da operasyonel karlılığı desteklemesini bekliyoruz. VUK tarafındaki değişikliklerin etkilerinin ise net kar kalemi üzerinden izlenebileceğini değerlendiriyoruz.
FAVÖK	3,496	4,159	**4,420**	**6%**	**26%**	
Net kar	1,198	1,689	**1,550**	**-8%**	**29%**	

AYGAZ & TUPRS: 4Ç25 Beklentimiz

Araştırma kapsamı | Petrol Ve Petrol Ürünleri (mio TRY)	Gerçekleşen		Tahmin	Tahmin	Tahmin	
AYGAZ	4Ç24	3Ç25	4Ç25	Çeyrek Δ	Yıllık Δ	Bilanço açıklama tarihi: 9 Şubat
Net satış geliri	26,376	22,158	22,144	0%	-16%	Güçlü karlılık görünümü beraberinde FAVÖK, faaliyet karında artış ve genel merkezlerinin bulunduğu arsadaki payının satışı kaynaklı kaydedilecek tek seferlik gelir eşliğinde de net karda yıllık bazda büyüme öngörüyoruz.
FAVÖK	705	1,046	900	-14%	28%	
Net kar	941	1,774	1,852	4%	97%	

Araştırma kapsamı | Petrol Ve Petrol Ürünleri (mio TRY)	Gerçekleşen		Tahmin	Tahmin	Tahmin	
TUPRS	4Ç24	3Ç25	4Ç25	Çeyrek Δ	Yıllık Δ	Bilanço açıklama tarihi: 6 Şubat
Net satış geliri	227,066	230,276	202,293	-12%	-11%	Daha yüksek ürün karlılıkları beraberinde FAVÖK'te yıllık bazda reel büyüme beklerken, ertelenmiş vergi gideri nedeniyle net karın çeyreksel ve yıllık bazda daralacağını öngörüyoruz.
FAVÖK	10,539	20,649	13,515	-35%	28%	
Net kar	5,094	12,691	4,483	-65%	-12%	

LKMNH: 4Ç25 Beklentimiz

Araştırma kapsamı | Sağlık (mio TRY)	Gerçekleşen		Tahmin	Tahmin	Tahmin	
LKMNH	4Ç24	3Ç25	4Ç25	Çeyrek Δ	Yıllık Δ	Bilanço açıklama tarihi: --
Net satış geliri	956	1,066	1,087	2%	14%	Son çeyrekte finansal görünümün yılın önceki dönemleriyle paralel seyretmesini ve operasyonel büyümenin Şirket beklentilerine uyumlu gerçekleşmesini bekliyoruz. Son çeyrekte devreye alınan yatırımların etkisinin sınırlı pozitif olacağını düşünüyoruz. Öte yandan, finansman giderlerindeki yüksek seyrin net kar üzerinde baskı unsuru oluşturacağını
FAVÖK	228	251	269	7%	18%	
Net kar	124	31	35	13%	-72%	

TAVHL & THYAO: 4Ç25 Beklentimiz

Araştırma kapsamı | Havacılık (mio USD)	Gerçekleşen		Tahmin	Tahmin	Tahmin	
THYAO	4Ç24	3Ç25	4Ç25	Çeyrek Δ	Yıllık Δ	Bilanço açıklama tarihi: Mart ilk hafta
Net satış geliri	5,609	6,953	6,152	-12%	10%	Güçlü yolcu talebine rağmen, birim gelirlerin rekabetçi seviyelerde kalmaya devam etmesini beklemekteyiz. Kargo gelirleri brim fiyatlardaki düşüşe rağmen satış gelirini destekleyecektir. Petrol fiyatlarındaki zayıf seyre rağmen crack marjlarındaki yüksek seyir akaryakıt giderlerinde artışa neden olacaktır. Buna rağmen 4Ç25 döneminde FAVÖK marjının yıllık bazda iyileşme göstermesini bekliyoruz.
FAVÖK	1,064	1,871	1,261	-33%	19%	
Net kar	711	1,402	603	-57%	-15%	

Araştırma kapsamı | Havacılık (mio EUR)	Gerçekleşen		Tahmin	Tahmin	Tahmin	
TAVHL	4Ç24	3Ç25	4Ç25	Çeyrek Δ	Yıllık Δ	Bilanço açıklama tarihi: 17 Şubat
Net satış geliri	428	566	467	-17%	9%	4Ç25'te toplam yolcu sayısı %10 artarak 25,7 milyon seviyesine ulaşmıştır. Ciro ve FAVÖK tarafında büyümeler beklemekle beraber mevsimsel olarak son çeyrekte açıklanan zarar pozisyonunun devam etmesini bekliyoruz.
FAVÖK	78	231	98	-58%	26%	
Net kar	-2	125	-20	a.d.	958%	

MEDTR: 4Ç25 Beklentimiz

Araştırma kapsamı | Sağlık (mio TRY)	Gerçekleşen		Tahmin	Tahmin	Tahmin	
MEDTR	4Ç24	3Ç25	4Ç25	Çeyrek Δ	Yıllık Δ	Bilanço açıklama tarihi: Mart ilk hafta
Net satış geliri	696	676	790	17%	13%	Satış kompozisyonunun tahsilat süresi daha kısa olan şehir hastanelerine kayması ve SUT fiyat artışları kaynaklı pozitif etkilerin 4Ç25 finansallarını destekleyeceğini öngörüyoruz. Bununla birlikte kur hareketi kaynaklı negatif görünümün devam edeceğini düşünüyoruz.
FAVÖK	91	66	83	25%	-9%	
Net kar	12	27	-18	a.d.	a.d.	

ISMEN: 4Ç25 Beklentimiz

Araştırma kapsamı | Aracı Kurum (mio TRY)	Gerçekleşen		Tahmin	Tahmin	Tahmin	
ISMEN	4Ç24	3Ç25	4Ç25	Çeyrek Δ	Yıllık Δ	Bilanço açıklama tarihi: Şubat ikinci hafta
Net kar	2,223	1,580	2,033	29%	-9%	Pay kredilerinin desteği ile net kar rakamında çeyreklik bazda artış bekliyoruz.

SELEC: 4Ç25 Beklentimiz

Araştırma kapsamı | Sağlık (mio TRY)	Gerçekleşen		Tahmin	Tahmin	Tahmin	
SELEC	4Ç24	3Ç25	4Ç25	Çeyrek Δ	Yıllık Δ	Bilanço açıklama tarihi: Şubat son hafta
Net satış geliri	43,479	44,043	42,071	-4%	-3%	2025 yılı boyunca uygulanan maliyet yönetimi ve operasyonel verimlilik adımlarının son çeyrekte de etki etmesini ve dönemsel avro değerindeki %17 artışın stok karında sınırlı pozitif katkısının oluşacağını düşünüyoruz.
FAVÖK	2,402	1,145	1,681	47%	-30%	
Net kar	1,802	-232	1,050	a.d.	-42%	

AKCNS: 4Ç25 Beklentimiz

Araştırma kapsamı | Çimento (mio TRY)	Gerçekleşen		Tahmin	Tahmin	Tahmin	
AKCNS	4Ç24	3Ç25	4Ç25	Çeyrek Δ	Yıllık Δ	Bilanço açıklama tarihi: Şubat ikinci hafta
Net satış geliri	6,609	6,694	7,048	5%	7%	İç pazarda devam eden toparlanma sinyalleriyle birlikte FAVÖK marjında iyileşme öngörüyoruz.
FAVÖK	1,069	1,130	1,305	15%	22%	Fiyatlama ve hacim alanındaki pozitif seyrin katkısına karşın, VUK düzenlemesi etkilerinin net kar
Net kar	463	431	291	-32%	-37%	üzerinde baskı unsuru olabileceğini değerlendiriyoruz.

KLKIM: 4Ç25 Beklentimiz

Araştırma kapsamı | Seramik (mio TRY)	Gerçekleşen		Tahmin	Tahmin	Tahmin	
KLKIM	4Ç24	3Ç25	4Ç25	Çeyrek Δ	Yıllık Δ	Bilanço açıklama tarihi: Mart ilk hafta
Net satış geliri	2,516	2,917	2,576	-12%	2%	Hacimsel olarak beklentilerin üzerinde gerçekleşen bu çeyrekte satış gelirini yıllık bazda reel
FAVÖK	499	732	575	-21%	15%	büyüme göstermesini ve bu büyümenin operasyonel karlılığı desteklemesini bekliyoruz.
Net kar	444	257	272	6%	-39%	

DOAS: 4Ç25 Beklentimiz

Araştırma kapsamı | Otomotiv (mio TRY)	Gerçekleşen		Tahmin	Tahmin	Tahmin	
DOAS	4Ç24	3Ç25	4Ç25	Çeyrek Δ	Yıllık Δ	Bilanço açıklama tarihi: 27 Şubat
Net satış geliri	78,780	60,836	85,452	40%	8%	Araç satış adetleri paralelinde cironun güçlü seyretmesini beklerken operasyonel karlılık üzerindeki
FAVÖK	3,639	4,511	3,663	-19%	1%	baskının son çeyrekte artmasını bekliyoruz. VUK'da vergiye ilişkin enflasyon muhasebesi değişikliği
Net kar	1,637	2,212	1,688	-24%	3%	net kar beklentimizde sapmaya neden olabilir.

KORDS: 4Ç25 Beklentimiz

Araştırma kapsamı | Endüstriyel Tekstil (mio TRY)	Gerçekleşen		Tahmin	Tahmin	Tahmin	
KORDS	4Ç24	3Ç25	4Ç25	Çeyrek Δ	Yıllık Δ	Bilanço açıklama tarihi: 20-23 Şubat
Net satış geliri	8,273	8,387	7,866	-6%	-5%	
FAVÖK	-93	617	378	-39%	a.d.	Şirket'in bu dönemde de zayıf finansal sonuçlar açıklamaya devam etmesini bekliyoruz.
Net kar	-1,059	-415	-553	33%	-48%	

TTRAK: 4Ç25 Beklentimiz

Araştırma kapsamı | Otomotiv (mio TRY)	Gerçekleşen		Tahmin	Tahmin	Tahmin	
TTRAK	4Ç24	3Ç25	4Ç25	Çeyrek Δ	Yıllık Δ	Bilanço açıklama tarihi: 9 Şubat
Net satış geliri	18,705	11,786	12,511	6%	-33%	İhracat kanalında gözlenen olumlu görünüme karşın yurt içi pazarda devam eden zayıf talep
FAVÖK	1,866	1,652	704	-57%	-62%	koşullarının son çeyrek finansallarında baskı oluşturacağını öngörüyoruz.
Net kar	413	296	-58	a.d.	a.d.	

LOGO: 4Ç25 Beklentimiz

Araştırma kapsamı | Teknoloji (mio TRY)	Gerçekleşen		Tahmin	Tahmin	Tahmin	
LOGO	4Ç24	3Ç25	4Ç25	Çeyrek Δ	Yıllık Δ	Bilanço açıklama tarihi: Şubat üçüncü hafta
Net satış geliri	1,620	1,434	1,679	17%	4%	Zorlu likidite koşulları ve yüksek baz etkisi nedeniyle, Şirket'in yıl sonu beklentilerinde aşağı yönlü
FAVÖK	429	568	352	-38%	-18%	riskler olabileceğini değerlendirmekteyiz.
Net kar	18	250	51	-80%	189%	

Haftalık takvim

Haftalık Takvim, 26 Ocak - 01 Şubat 2026

Tarih	Gün	Saat	Ülke	Olay	Beklenti	Önceki
26 Ocak	Pazartesi	16:30	ABD	Dayanıklı Mal Siparişleri	3.00%	-2.20%
		18:30	ABD	Dallas Fed İmalat Aktivitesi	--	-10.9
27 Ocak	Salı	18:00	ABD	CB Tüketici Güveni	90	89.1
28 Ocak	Çarşamba	22:00	ABD	FOMC Faiz Kararı (Üst Sınır)	3.75%	3.75%
		22:00	ABD	FOMC Faiz Kararı (Alt Sınır)	3.50%	3.50%
29 Ocak	Perşembe	10:00	TR	İşsizlik Oranı	--	8.60%
		10:00	TR	Ekonomik Güven	--	99.5
		13:00	EUR	Ekonomik Güven	97	96.7
		13:00	EUR	Endüstriyel Güven	-8.5	-9
		13:00	EUR	Hizmet Güveni	5.9	5.6
		13:00	EUR	Tüketici Güveni	--	-12.4
		14:30	TR	Yabancı Net Hisse Senedi Yatırımı	--	$197m
		16:30	ABD	Tarım Dışı Üretkenlik	4.90%	4.90%
		16:30	ABD	Birim İşçilik Maaliyetleri	-1.90%	-1.90%
		16:30	ABD	İşsizlik Başvurusu Başvuruları	--	200k
		16:30	ABD	Ticaret Dengesi	-$45.0b	-$29.4b
		18:00	ABD	Fabrika Siparişleri	0.50%	-1.30%
		18:00	ABD	Dayanıklı Mal Siparişleri	--	--
		18:00	ABD	Toptan Satış Stokları (Aylık)	--	0.20%
30 Ocak	Cuma	10:00	TR	Ticaret Dengesi	--	-7.98b
		11:00	TR	Yabancı Turist Girişleri (Yıllık)	--	2.60%
		13:00	EUR	GSYİH (Çeyreklik)(M.A.)	0.20%	0.30%
		13:00	EUR	GSYİH (Yıllık)(M.A.)	1.30%	1.40%
		13:00	EUR	İşsizlik Oranı	6.30%	6.30%
		16:30	ABD	ÜFE (Aylık)	0.30%	0.20%
		16:30	ABD	Çekirdek ÜFE (Aylık)	0.30%	0.00%
		16:30	ABD	ÜFE (Yıllık)	--	3.00%
		16:30	ABD	Çekirdek ÜFE (Yıllık)	--	3.00%
		17:45	ABD	MNI Chicago PMI	44	43.5
31 - 01 Şubat	*Hafta sonu*					

**(M.A.):Mevsimsellikten arındırılmış*

Kaynak: Bloomberg, Deniz Yatırım Strateji ve Araştırma

Beklenen Finansal Açıklamalar

Tarih	Şirket
2 Mart	Bankaların konsolide olmayan sonuçları için son gün
11 Mart	Bankaların konsolide sonuçları için son gün
2 Mart	Şirketlerin konsolide olmayan sonuçları için son gün
11 Mart	Şirketlerin konsolide sonuçları için son gün

Beklenen Finansal Açıklamalar

Tarih	Şirket	Konsensus Net Kar Beklentisi	Deniz Yatırım Net Kar Beklentisi
26 Ocak	TURSG	4,717	4,936
28 Ocak	ANHYT	1,638	1,584
30 Ocak	ARCLK	--	-1,826

Kaynak: Research Turkey, Deniz Yatırım Strateji ve Araştırma

Sayılar milyon TL ifade etmektedir.

Yasal Uyarı

Bu rapor/e-posta içerisinde yer alan değerlendirmeler Deniz Yatırım Menkul Kıymetler A.Ş. tarafından, güvenilir olduğuna inanılan kaynaklardan elde edilen bilgi ve veriler kullanılarak genel nitelikte hazırlanmıştır. Raporda yer alan ifadeler, mali durumunuz ile risk ve getiri tercihlerinize uygun olmayabilir ve hiçbir şekilde alış veya satış yapılması yönünde yönlendirme olarak değerlendirilmemelidir. Deniz Yatırım, bu bilgilerin doğru, eksiksiz ve değişmez olduğunu garanti etmemektedir. Bu sebeple, okuyucuların, bu raporlardan elde edilen bilgilere dayanarak hareket etmeden önce, bilgilerin doğruluğunu teyit etmeleri önerilir ve bu bilgilere dayanılarak aldıkları kararlarda sorumluluk okuyucuların kendilerine aittir. Bilgilerin eksikliği ve yanlışlığından Deniz Yatırım hiçbir şekilde sorumlu tutulamaz. Ayrıca, Deniz Yatırım ve DenizBank Finansal Hizmetler Grubu çalışanları ve danışmanlarının, herhangi bir şekilde bu rapor/e-posta içerisinde yer alan bilgiler dolayısıyla ortaya çıkabilecek, doğrudan veya dolaylı zararlarla ilgili herhangi bir sorumluluğu yoktur. Burada yer alan bilgiler sermaye piyasası aracına yönelik bir yatırım tavsiyesi, alım-satım önerisi ya da getiri vaadi değildir ve yatırım danışmanlığı kapsamında yer almamaktadır. Yatırım Danışmanlığı hizmeti; yetkili kuruluşlar tarafından imzalanacak yatırım danışmanlığı sözleşmesi çerçevesinde kişilerin risk ve getiri tercihleri dikkate alınarak kişiye özel sunulmaktadır. Buradaki içeriğin hiçbir bölümü Deniz Yatırım Menkul Kıymetler A.Ş.'nin yazılı izni olmadan çoğaltılamaz, hiçbir şekil ve ortamda yayınlanamaz, alıntı yapılamaz ve kullanılamaz. Sadece burada yer alan bilgilere dayanılarak yatırım kararı verilmesi beklentilerinize uygun sonuçlar doğurmayabilir.

© DENIZ INVEST 2026

Derecelendirme

Deniz Yatırım Analistleri, her hisse senedi için bir veya birden fazla değerleme yöntemi kullanarak 12 aylık hedef değerler (fiyatlar) ve buna bağlı olarak potansiyel getirileri hesaplamaktadır. 12 ay derecelendirme sistemimiz; **AL, TUT** ve **SAT** olmak üzere 3 farklı genel yatırım tavsiyesi içerir.

AL: Hisse senedinin gelecek 12 ay toplam potansiyel getirisinin **en az %20 ve üzerinde** oluşması şeklindeki değerlemeyi ifade etmektedir.

TUT: Hisse senedinin gelecek 12 ay toplam potansiyel getirisinin **%0-20 aralığında** oluşması şeklindeki değerlemeyi ifade etmektedir.

SAT: Hisse senedinin gelecek 12 ay toplam potansiyel getirisinin **%0'dan daha düşük** seviyelerde oluşması şeklindeki değerlemeyi ifade etmektedir.

Derecelendirme	Potansiyel Getiri (PG), 12-ay
AL	≥%20
TUT	%0-20
SAT	≤%0

Kaynak: Deniz Yatırım

Deniz Yatırım Analistleri, hisse senetlerini; potansiyel katalizörler, tetikleyici gelişmeler, riskler ile piyasa, sektör ve rakip firma gelişmeleri ışığında değerlendirmektedir. Analistlerimiz, genel yatırım tavsiyesinin kamuoyuyla paylaşılmasını takip eden süreçte hisse senetlerini titizlikle yakından takibe devam etmekte; ancak, hisse senedi fiyatındaki dalgalanmalardan ötürü değerler, derecelendirme sistemimizdeki sınırları aştığı takdirde, hisse senedi hakkında sundukları tavsiyeyi değiştirmemeyi ve/veya Gözden Geçirme (GG) sürecine almayı tercih edebilirler. Olası Gözden Geçirme (GG) durumunda, analistlerimiz açısından derecelendirme ve/öneri güncelleme noktasında herhangi bir zaman kısıtlaması kesinlikle söz konusu değildir. Kimi durumlarda, değerleme açısından, matematiksel olarak yükseliş potansiyeli veya düşüş riskinin doğması durumunda, analistlerimiz, AL-TUT-SAT önerilerinin dışında, sektör ve şirket ile ilgili genel gidişatı ve son gelişmeleri gözeterek derecelendirmeye temel oluşturan potansiyel getiri seviyelerinin dışında önerilerde bulunma haklarını saklı tutarlar. Bu gibi durumlarda, bahse konu şirket(ler)in, içerisinde bulundukları sektörün genel koşulları, muhtemel risk ve getiri başlıkları, açıklanan son finansallarındaki parametreler, politik ve jeopolitik gibi farklı birçok girdi gözetilerek değerlendirmede bulunulabilir. Analistlerimiz, AL-TUT-SAT önerilerini belirlerken, sadece matematiksel değerlerin gözetildiği, mekanik bir süreç yürütmemektedirler.