

günlük bülten

Tarih	BIST 100	Endeks değişim	İşlem hacmi, mio TRY	Hacim değişim
27.03.2026	12698	-0.2%	121,207	-7.0%
26.03.2026	12727	-1.8%	130,375	-22.2%
25.03.2026	12964	0.3%	167,626	19.2%
24.03.2026	12930	-1.8%	140,573	-44.3%
23.03.2026	13168		252,536	

Tarih	BIST 100	Endeks değişim	İşlem hacmi, mio USD	Hacim değişim
27.03.2026	287	-0.2%	2,737	-7.0%
26.03.2026	287	-1.8%	2,944	-22.2%
25.03.2026	293	0.2%	3,786	19.2%
24.03.2026	292	-1.9%	3,176	-44.4%
23.03.2026	298		5,708	

Kaynak: Deniz Yatırım Strateji ve Araştırma Bölümü hesaplamaları

Piyasa özeti					
Yerel piyasa	Kapanış	Önceki	Değişim	Yıl başlangıcı	Değişim
BIST 30	14454	14481	-0.2%	12224	18.2%
BIST 100	12698	12727	-0.2%	11262	12.8%
USDTRY	44.45	44.36	0.2%	42.96	3.5%
EURTRY	51.15	51.19	-0.1%	50.52	1.2%
GBPTRY	58.96	59.18	-0.4%	57.92	1.8%
Sepet kur	47.80	47.78	0.0%	46.74	2.3%
2y TR tahvil	42.62%	41.72%	90	36.84%	578
10y TR tahvil	34.17%	33.92%	25	28.96%	521
AOFM	40.00%	40.00%	0	38.00%	200
5y CDS	307	296	11	204	103
FX	Kapanış	Önceki	Değişim	Yıl başlangıcı	Değişim
EURUSD	1.1509	1.1527	-0.2%	1.1746	-2.0%
GBPUSD	1.3259	1.3330	-0.5%	1.3475	-1.6%
USDJPY	160.31	159.81	0.3%	156.71	2.3%
Emtia	Kapanış	Önceki	Değişim	Yıl başlangıcı	Değişim
Ons altın, USD	4,494	4,376	2.7%	4,319	4.0%
Ons gümüş, USD	69.76	68.06	2.5%	71.66	-2.7%
Brent, USD	112.57	108.01	4.2%	60.85	85.0%
Global endeksler	Kapanış	Önceki	Değişim	Yıl başlangıcı	Değişim
Dow Jones	45167	45960	-1.7%	48063	-6.0%
S&P 500	6369	6477	-1.7%	6846	-7.0%
Nasdaq Comp.	20948	21408	-2.1%	23242	-9.9%
DAX	22301	22613	-1.4%	24490	-8.9%
FTSE 100	9967	9972	0.0%	9931	0.4%

Kaynak: Deniz Yatırım Strateji ve Araştırma Bölümü hesaplamaları

En çok yükselenler & düşenler (BIST 100)

En çok yükselenler	Hisse kodu	Son kapanış	Gün değ.	Hacim, mio TRY
Katılmevrim Tasarruf Finansman	KTLEV	68.75	10.0%	865
Ral Yatırım Holding	RALYH	213.00	10.0%	1,220
Tekfen Holding	TKFEN	97.70	4.7%	1,815
Kiler Holding	KLRHO	107.00	4.5%	629
Cw Enerji Mühendislik	CWENE	29.60	3.8%	716
Ereğli Demir Çelik	EREGL	27.90	3.7%	2,869
En çok düşenler	Hisse kodu	Son kapanış	Gün değ.	Hacim, mio TRY
Dap Gayrimenkul Geliştirme	DAPGM	13.52	-7.2%	289
Fenerbahçe	FENER	2.61	-4.4%	335
Tr Anadolu Metal Madencilik	TRMET	120.30	-4.4%	1,288
Reeder Teknoloji	REEDR	7.14	-4.3%	377
Aksa Enerji	AKSEN	71.60	-4.1%	514
Aksa	AKSA	10.79	-4.1%	454

5 Yıllık Ülke Risk Primi (CDS) (baz puan)

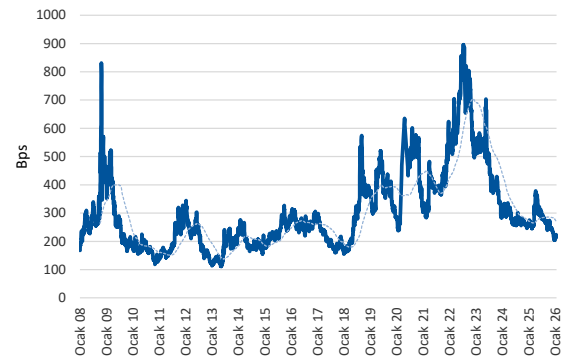

Piyasa yorumu:

Bu sabah karışık açılış ve sonrasında 12460 – 12900 arasında işlem aktivitesi bekliyoruz.

Cuma günü endeks -0.23% değişimle 12.698 seviyesinde kapattı. İşlem hacmi ortalama seviyede gerçekleşti.

Günlük Bültenimizin ilerleyen sayfalarında detaylı şekilde görebileceğiniz Seçilmiş İndikatörler Puanlama Sistemimize göre bugün öne çıkan ilk 5 hisse senedi: **CWENE**, **AKSEN**, **BALUSU**, **BTCIM** ve **DOAS**. İlgili sayfada sistemimizin metodolojisini ve uyarı notunu okumanızı önemle belirtmek isteriz.

Son iş günü kapanışına göre, eşit dağıtım oranı ile oluşturulan Deniz Yatırım Model Portföyümüz günlük bazda %-0.94, BIST 100 endeksi ise %-0.23 seviyelerinde performans sergilemiştir.

Strateji ve Araştırma Bölümümüzün hazırladığı teknik takip bültenine ulaşmak için lütfen aşağıdaki başlığa tıklayınız.

[BIST Teknik Takip Bülteni, 30.03.2026](#)

Bugünün haberleri:

Piyasa gelişmesi

- BIST Hacim Takip Analizleri (Hacim Avcıları)

Hisse senetleri

- GARAN:** Garanti Bank S.A.'nın satışı / sınırlı olumlu
- TOASO:** K9 Model Ticari Araç Yatırımının Finansmanı İçin Kredi Sözleşmesi İmzalanması Hakkında / nötr

Piyasa notu

Küresel piyasalarda, ABD-İsrail ile İran arasındaki jeopolitik gerilimin devam etmesi risk iştahını baskılamayı sürdürüyor. Savaşın uzama ihtimali ve enerji arzına yönelik risklerin artması petrol fiyatlarını yukarı taşıırken, buna bağlı enflasyonist baskılar küresel piyasalarda dalgalanmayı artırıyor. ABD Başkanı Donald Trump'ın çelişkili açıklamaları da fiyatlamaaldaki oynaklığı destekleyen unsurlar arasında yer alıyor.

ABD piyasaları, Orta Doğu'daki yüksek tansiyonun bir süre daha devam edeceği beklentisiyle haftanın son işlem gününü düşüşle tamamladı. ABD Başkanı Donald Trump, İran'ın elektrik altyapısına yönelik olası saldırı kararını 6 Nisan'a kadar ertelediğini ve müzakerelerin olumlu ilerlediğini belirtirken, ABD Dışişleri Bakanı Marco Rubio operasyonların birkaç hafta içinde sona erebileceğini ifade etti. Ancak sahadaki gelişmeler ve belirsizlikler piyasalarda temkinli görünümün korunmasına neden oluyor. Enerji tarafında, Hürmüz Boğazı'nda devam eden aksaklıklar ve bölgedeki askeri hareketliliğin artması petrol fiyatlarını yukarı yönlü desteklemeye devam ediyor. Brent petrol, sabah saatlerinde yaklaşık %2,2 artışla 114,93 dolar seviyesine yükseldi. Bu gelişmelerin etkisiyle Asya ve ABD vadeli piyasalarında negatif bir seyir izleniyor.

Makroekonomik veri tarafında, ABD'de Michigan Üniversitesi tüketici güven endeksi Mart ayında aşağı yönlü revizyonla 53,3 seviyesine gerileyerek yılın en düşük seviyesini kaydetti. Tüketicilerin kısa vadeli enflasyon beklentisi ise %3,4'ten %3,8'e yükselerek Nisan 2025'ten bu yana en yüksek seviyesine ulaştı.

Değerli metaller tarafında, enerji fiyatlarındaki yükselişin enflasyon beklentilerini artırması ve Fed'in faiz indirimlerine ilişkin beklentilerin ötelenmesiyle altın fiyatlarında baskı görüldü. Ons altın, aylık bazda %15'i aşan düşüşle Ekim 2008'den bu yana en sert gerilemesini kaydederken, sabah saatlerinde sınırlı toparlanmayla 4.500 dolar seviyesinde dengelenme çabası gösteriyor.

Borsa İstanbul'da geçtiğimiz hafta satış baskısı ön plandaydı. BIST 100 endeksi haftalık bazda %2,68 düşüşle 12.698 puandan kapanırken, aylık kayıp %7,43'e ulaştı. Haftalık işlem aralığı 12.601 – 13.168 seviyeleri arasında gerçekleşti. Sektörel bazda bakıldığında, bankacılık endeksi %6,60 ile en belirgin negatif ayrışmayı gösterirken, sanayi endeksi %2,86 geriledi. Holding endeksi ise %0,68 yükselerek görece pozitif ayrıştı.

SPK, pay piyasalarında uygulanan açığa satış yasağı ile kredili işlemlerde özkaynak oranına ilişkin esneklik tedbirlerinin 10 Nisan'a kadar uzatıldığını açıkladı.

Tahvil piyasasında sınırlı yükselişler izlendi. 2 yıllık tahvil faizi 90 baz puan artışla %42,62'ye, 10 yıllık tahvil faizi ise 25 baz puan yükselişle %34,17 seviyesine çıktı. Dolar/TL kuru haftayı %0,4 artışla 44,46 seviyesinden tamamladı.

Makroekonomik veri tarafında ise haftaya başlarken ekonomik güven endeksini takip edeceğiz. Farklı güven endekslerinin birleşiminden oluşan ekonomik güven endeksi Ocak ayında 99,4 iken, Şubat ayında %1,4 oranında artarak 10 ay sonra 100 seviyesini aşmış 100,7 değerini almıştı. Endeksin 100'den büyük olması genel ekonomik duruma ilişkin iyimserliği, 100'den küçük olması ise genel ekonomik duruma ilişkin kötümserliği yansıtıyor.

Bu hafta yurt içinde Ekonomik Güven Endeksi, dış ticaret dengesi, işsizlik oranı, İSO Türkiye İmalat Satın Alma Yöneticileri Endeksi, TÜFE ve Yİ-ÜFE; ABD'de Conference Board Tüketici Güven Endeksi, JOLTS açık iş pozisyonları, ADP istihdam değişimi, imalat sanayi PMI ve ISM, dış ticaret dengesi, tarım dışı istihdam ve hizmet sektörü PMI; Euro Bölgesi'nde TÜFE, imalat sanayi PMI ve işsizlik oranı takip edilecek

Piyasa gelişmesi

BIST Hacim Takip Analizleri (Hacim Avcıları)

- Yıl başından bu yana ortalama hacim uzaklığının üzerinde kalan ilk 5 hisse; **TUPRS 152.5%, PETKM, 58.9%, ASTOR 29.5%, KRDM -20.6%, KCHOL -25.7%** olurken hacim uzaklığının altında kalan 5 hisse ise; **TAVHL -61.2%, GUBRF -63%, ASELS -64.2%, FROTO -68.9%, PGSUS -73.2%** olarak karşımıza çıkmaktadır.
- BIST30 içerisinde TL bazlı işlem hacmi en yüksek ilk 5 hisse sırasıyla; **19,577 milyon TL ile TUPRS, 8,832 milyon TL ile THYAO, 7,867 milyon TL ile ASTOR, 6,278 milyon TL ile ISCTR, 5,421 milyon TL ile KCHOL** şeklindedir.
- Söz konusu hisselerin TL bazlı yıl başından bugüne ortalama işlem hacimleri sırasıyla; **7,753 milyon TL ile TUPRS, 17,043 milyon TL ile THYAO, 6,077 milyon TL ile ASTOR, 10,533 milyon TL ile ISCTR, 7,301 milyon TL ile KCHOL** şeklindedir.
- Söz konusu hisselerin yıl başından bugüne ortalama hacimlerine uzaklıkları son kapanışları itibarıyla sırasıyla; **TUPRS için 152.5%, THYAO için -48.2%, ASTOR için 29.5%, ISCTR için -40.4%, KCHOL için -25.7%** şeklindedir.
- 2026 maksimum hacim seviyesine en yakın ilk 5 hisse sırasıyla; **0% ile TUPRS, -57.3% ile ASTOR, -62.8% ile PETKM, -65.3% ile KCHOL, -67.1% ile KRDM** şeklindedir.
- 2026 maksimum hacim seviyesine en uzak ilk 5 hisse sırasıyla; **-84% ile AEFES, -84.5% ile SISE, -85.5% ile GUBRF, -85.6% ile ASELS, -89.5% ile PGSUS** şeklindedir.
- 2026 minimum hacim seviyesine en yakın ilk 5 hisse sırasıyla; **0% ile FROTO, 0% ile GUBRF, 14.3% ile ASELS, 39.3% ile BIMAS, 40% ile ENKAI** yer almaktadır.
- 2026 minimum hacim seviyesine en uzak ilk 5 hisse sırasıyla; **1054.7% ile TUPRS, 351.9% ile PETKM, 345% ile ASTOR, 308.1% ile EKGYO, 244.3% ile EREGL** olarak karşımıza çıkmaktadır.

Endeksler, sektörler ve Araştırma Kapsamımız bazında sıcaklık haritaları

BIST 100 endeksi sıcaklık haritası									
AEFES	AGHOL	AKBNK	AKSA	AKSEN	ALARK	ALTNY	ANSGR	ARCLK	ASELS
%-2.7	%-0.8	%-0.5	%-4.1	%-4.1	%-1.0	%-1.3	%-0.4	%-0.7	%-2.1
ASTOR	BALSU	BIMAS	BRSAN	BRYAT	BSOKE	BTCIM	CANTE	CCOLA	CIMSA
%1.3	%-0.8	%-0.4	%0.4	%-1.4	%-1.4	%-1.7	%-1.2	%-3.3	%-1.5
CWENE	DAPGM	DOAS	DOHOL	DSTKF	ECILC	EFOR	EGEEN	EKGYO	ENERY
%3.8	%-7.2	%-0.2	%2.5	%1.5	%-2.7	%0.9	%-0.7	%-2.7	%-0.9
ENJSA	ENKAI	EREGL	EUPWR	FENER	FROTO	GARAN	GENIL	GESAN	GLRMK
%2.3	%0.7	%3.7	%-0.3	%-4.4	%1.1	%-0.2	%2.5	%-1.1	%-3.3
GRSEL	GRTHO	GSRAY	GUBRF	HALKB	HEKTS	ISCTR	ISMEN	IZENR	KCAER
%2.4	%-3.1	%-2.8	%-2.3	%0.4	%-1.4	%0.0	%0.7	%-3.7	%0.1
KCHOL	KLRHO	KONTR	KRDMD	KTLEV	KUYAS	MAGEN	MAVI	MGROS	MIATK
%1.7	%4.5	%-1.6	%1.7	%10.0	%-2.2	%-1.6	%-1.3	%0.4	%1.8
MPARK	OBAMS	ODAS	OTKAR	OYAKC	PASEU	PATEK	PETKM	PGSUS	QUAGR
%-0.7	%-2.6	%-2.1	%-1.0	%-0.4	%-0.5	%-3.7	%0.2	%-0.3	%-3.0
RALYH	REEDR	SAHOL	SASA	SISE	SKBNK	SOKM	TABGD	TAVHL	TCELL
%10.0	%-4.3	%-0.9	%-2.5	1.0	%-0.1	%0.4	%-0.6	%-0.6	%0.4
THYAO	TKFEN	TOASO	TRALT	TRENJ	TRMET	TSKB	TSPOR	TTKOM	TTRAK
%0.2	%4.7	%2.7	%-3.1	%-0.9	%-4.4	%-0.2	%0.0	%0.9	%-0.8
TUKAS	TUPRS	TUREX	TURSG	ULKER	VAKBN	VESTL	YEOTK	YKBNK	ZOREN
%-1.7	%0.1	%-0.3	%-1.0	%0.8	%-0.8	%1.6	%-4.0	%0.0	%-1.4

Kaynak: Deniz Yatırım Strateji ve Araştırma hesaplamaları

BIST 30 endeksi sıcaklık haritası									
AEFES	AKBNK	ASELS	ASTOR	BIMAS	DSTKF	EKGYO	ENKAI	EREGL	FROTO
%-2.7	%-0.5	%-2.1	%1.3	%-0.4	%1.5	%-2.7	%0.7	%3.7	%1.1
GARAN	GUBRF	ISCTR	KCHOL	KRDMD	MGROS	PETKM	PGSUS	SAHOL	SASA
%-0.2	%-2.3	%0.0	%1.7	%1.7	%0.4	%0.2	%-0.3	%-0.9	%-2.5
SISE	%-1.0	TAVHL	TCELL	THYAO	TOASO	TRALT	TTKOM	TUPRS	ULKER
1.0	%-0.6	%0.4	%0.2	%2.7	%-3.1	%0.9	%0.1	%0.8	YKBNK
									%0.0

Kaynak: Deniz Yatırım Strateji ve Araştırma hesaplamaları

Endeks ve sektörler bazında sıcaklık haritası									
XU100	XU030	XU050	XBANK	XUTUM	XUMAL	XBANA	XBLSM	XELKT	XFINK
%-0.2	%-0.2	%-0.3	%-0.3	%-0.4	%0.0	%-1.0	%-1.7	%-1.2	%1.3
XGIDA	XGMYO	XHARZ	XHOLD	XILTM	XINSA	XKAGT	XKMYA	XKOBI	XKURY
%-1.0	%-1.7	%-0.6	%0.2	%0.5	%-1.4	%-1.4	%-0.7	%0.7	%-0.5
XMADN	XMANA	XMESY	XSGRT	XSPOR	XTAST	XTCRT	XTEKS	XTMTU	XTRZM
%-3.2	%1.3	%0.4	%-0.9	%-2.0	%-1.4	%-0.3	%-0.7	%-0.5	%-0.6
XTUMY	XUHIZ	XULAS	XUSIN	XUSRD	XUTEK	XYORT	XYUZO	XAKUR	XUGRA
%-0.9	%-0.3	%-0.2	%-0.4	%-0.4	%-2.0	%-1.1	%-0.3	%0.7	%-0.1

Kaynak: Deniz Yatırım Strateji ve Araştırma hesaplamaları

Araştırma kapsamımızdaki şirketler için sıcaklık haritası									
AGESA %-0.7	AKBNK %-0.5	AKCNS %-2.7	AKGRT %-1.7	AKSA %-4.1	AKSEN %-4.1	ALARK %-1.0	ALBRK %0.4	ALFAS %-1.2	ALKIM %-0.6
ANHYT %-1.9	ANSGR %-0.4	ARCLK %-0.7	ARMGD %5.5	ASELS %-2.1	AYGAZ %-0.7	AZTEK %-2.0	BIGCH %3.6	BIMAS %-0.4	BIOEN %-3.6
BIZIM %-1.7	BRISA %3.0	CCOLA %-3.3	CIMSA %-1.5	DOAS %-0.2	DOHOL %2.5	EBEBK %0.0	EKGYO %-2.7	ENJSA %2.3	ENKAI %0.7
EREGL %3.7	FROTO %1.1	GARAN %-0.2	GLCVY %-1.8	GWIND %-1.0	HALKB %0.4	HEKTS %-1.4	HTTBT %-2.1	INDES %-3.4	ISCTR %0.0
ISMEN %0.7	KAREL %-0.7	KCHOL %1.7	KLKIM %-3.6	KORDS %3.1	KRDMD %1.7	LKMNH %-1.2	LOGO %1.1	MAVI %-1.3	MEDTR %-1.4
MGROS %0.4	MPARK %-0.7	OFSYM %0.7	OTKAR %-1.0	PETKM %0.2	PGSUS %-0.3	RGYAS %1.3	SAHOL %-0.9	SELEC %0.6	SISE %-1.0
SOKM %0.4	TABGD %-0.6	TAVHL %-0.6	TCELL %0.4	THYAO %0.2	TOASO %2.7	TRGYO %-1.5	TSKB %-0.2	TTKOM %0.9	TTRAK %-0.8
TUPRS %0.1	TURSG %-1.0	ULKER %0.8	VAKBN %-0.8	VESBE %-0.9	VESTL %1.6	YATAS %-2.3	YKBNK %0.0		

Kaynak: Deniz Yatırım Strateji ve Araştırma hesaplamaları

Hisse senetleri

GARAN: Garanti Bank S.A.'nın satışı / sınırlı olumlu

Banka, 10.03.2026 tarihli özel durum açıklaması ile Romanya'da kurulu iştiraki Garanti Bank S.A.'nın olası satış sürecine ilişkin olarak kamuya bilgi verilmişti. Bu kapsamda, Banka Yönetim Kurulu'nun 23.03.2026 tarihli kararı doğrultusunda; Hollanda'da mukim bağlı ortaklıklarının Garanti Holding B.V. ve G Netherlands B.V.'nin, Romanya'da kurulu Garanti Bank S.A. ve Motoractive IFN S.A. şirketlerinin sermayesinin %100'ünü temsil eden paylarının, 591 milyon Euro bedel karşılığında Raiffeisen Bank S.A.'ya satılmasına ilişkin olarak bir Hisse Alım Sözleşmesi imzalanmıştır. Söz konusu satış işleminin tamamlanması, ilgili düzenleyici otoritelerden gerekli izinlerin alınmasına bağlı olup, işlemin 2026 yılının dördüncü çeyreğinde tamamlanması öngörülmektedir.

Garanti Bank S.A, %2,9 kredi pazar payı ile Romanya'nın 10. büyük bankası konumunda olup Garanti BBVA Grubu aktiflerine katkısı %5,5 seviyesindedir. Romanya operasyonlarının (Garanti Bank S.A + Motoractive IFN S.A.) banka bilançosunda yaklaşık %5'lik paya sahip olmasına karşın, konsolide net kara katkısının %1,5'in altında kaldığını hesaplamaktayız. 591 milyon Euro tutarındaki nakit bedelin 2026 son çeyreğinde nakit akış tablolarına yansıtacak olmasının ve SYR üzerindeki pozitif etkisinin, hisse performansı üzerinde sınırlı olumlu etki yaratacağını öngörmekteyiz.

TOASO: K9 Model Ticari Araç Yatırımının Finansmanı İçin Kredi Sözleşmesi İmzalanması Hakkında / nötr

Şirket, 8 Eylül 2025 tarihli özel durum açıklamasında belirtilen K9 ticari araç sözleşmesi ile bağlantılı olarak toplam 256 milyon Euro tutarında olması öngörülen yatırımın finansmanı için, Banco Bilbao Vizcaya Argentaria, S.A. (BBVA) tarafından organize edilen, sigorta maliyetleri dahil 275.746.791,76 Euro tutarında bir İhracat Kredi Kurumu (ECA) kredisi sözleşmesi imzalamıştır. Kredinin 1 ay içerisinde kullanılması öngörülmekte olup, vadesi Aralık 2034'de dolacaktır.

Altı ayda bir anapara ve faiz ödemeli kredinin yıllık toplam maliyeti, tahmini kullanım takvimi ve ortalama vadesi dikkate alındığında, aylık Euribor + %2,25 – %2,35 aralığında olacaktır.

Şirket'in 2025 yıl sonu itibarıyla 33,5 milyar TL net borç pozisyonu bulunurken, 2026 yılı için 250 milyon euro tutarında yatırım harcaması beklentisi paylaşılmıştır. İlgili kredi sürecini, vadesi göz önüne alındığında, bilançoya sağlayacağı esneklik açısından önemli buluyoruz.

KAP haberleri

ALTNV

Şirketimiz ile yurtiçinde yerleşik müşterimiz arasında, hava savunma sistemlerine yönelik olarak 800.000,00 EUR (KDV Hariç) tutarında sözleşme imzalanmıştır.

EKGYO

Şirketimiz ile Toplu Konut İdaresi Başkanlığı (TOKİ) arasında imzalanan İşbirliği Protokolü kapsamında Ankara Gölbaşı Taşpınar Arsa Satışı Karşılığı Gelir Paylaşımı İşi ihalesinin 1. oturumu 27.03.2026 saat 11:00'de gerçekleştirilmiştir. Söz konusu ihalenin ön yeterlilik aşamasına katılan 7 istekli ekte listelenmiştir. İsteklilere ait ön yeterlilik zarfları içerisindeki belgelerin ayrıntılı değerlendirilmesinin ardından, ihalenin açık artırma ve kapalı zarf teklif alma aşamalarını içeren 2. oturumunun tarihi ve saati isteklilere yazılı olarak bildirilecektir.

TKFEN

03.10.2025 tarihli özel durum açıklamasında belirtildiği üzere, Can Kültür Sanat Eğitim Kurumları İşletmeciliği A.Ş. (Can Kültür A.Ş.) ile birlikte hareket eden KCN Gayrimenkul Yatırım A.Ş. (KCN A.Ş.) ve MCN Gayrimenkul Yatırım A.Ş.'nin (MCN A.Ş.) Şirketimiz sermayesi içindeki toplam payı % 17,56'dan %42,80'e yükselmiştir.

İşbu sefer Can Kültür A.Ş. Yönetim Kurulu tarafından Şirketimize yapılan bildirimde göre; MCN A.Ş. ve KCN A.Ş.; Şirket sermayesinde sahip oldukları toplam 22.953.175 adet payı Can Kültür A.Ş.'ye devretmiş olup, Can Kültür A.Ş. Şirketin sermayesinin %42,8'ni temsil eden 158.345.113,24 adet paya tek başına sahip hale gelmiştir.

GWIND

Yönetim Kurulunda yapılan görüşmeler sonucunda; 1) Sermaye Piyasası Kurulu'nun i-SPK.22.9 (19.03.2025 tarih ve 16/531 s.k.) sayılı İlke Kararı çerçevesinde, Şirketimiz hisse senedi piyasasında sağlıklı ve istikrarlı fiyat oluşumuna katkıda bulunulmasını teminen, bu Yönetim Kurulu Kararı ile yeni "Pay Geri Alım Programı"nın başlatılmasına, 2) Söz konusu "Pay Geri Alım Programı" kapsamında geri alınabilecek azami pay adedinin 7.300.000 adet ve Şirketimiz kaynaklarından karşılanmak üzere kullanılacak azami fon tutarının 225.000.000 TL olarak belirlenmesine, 3) "Pay Geri Alım Programı"nın, geri alınabilecek azami pay adedine veya kullanılacak azami fon tutarına ulaşılmasını takiben sonlandırılmasına ve her halükarda 2026 yılı faaliyet dönemi sonuçlarının görüşüleceği genel kurul toplantısına kadar geçerli olmasına, 4) "Pay Geri Alım Programı" ile bu program kapsamında yapılan işlemlerin Şirketimizin genel kurul toplantısında pay sahiplerinin bilgisine sunulmasına, katılanların oybirliğiyle karar verilmiştir.

Haftalık Genel Kurul Takvimi					
30.Mar.26	31.Mar.26	01.Nis.26	02.Nis.26	03.Nis.26	04.Nis.26
AFYON	AKSA		BNTAS	HURGZ	YGGYO
ALCAR	AYCES		DZGYO		
ANSGR	BUCIM		GWIND		
ASGYO	DYOBY		MEDTR		
BASCM	GENIL				
CRDFA	SAHOL				
CIMSA	HDFGS				
DENGE	ICBCT				
GARFA	ISBIR				
HATSN	ISSEN				
ISMEN	KONYA				
KORDS	KUTPO				
MNDRS	OYAKC				
PSDTC	OZGYO				
SEKFK	PGSUS				
SEGYO	PETUN				
SKYMD	PINSU				
	PNSUT				
	PRKAB				
	GARAN				
	ISCTR				
	VIKING				

Kaynak: Deniz Yatırım Strateji ve Araştırma, KAP

Pay geri alımları								
Tarih	Hisse	Şirket	Bulunduğu endeks	Sektör	Alınan pay senedi	Fiyat aralığı (TL)	Nominal değer	Sermaye oranı (%)
27.03.2026	MAVI	Mavi Giyim	XU100:IS	Tekstil, Entegre	242,542	42.14 - 42.22	11,450,000	1.44%

Kaynak: Deniz Yatırım Strateji ve Araştırma Bölümü, KAP

Baz alınan hisseler Deniz Yatırım Strateji ve Araştırma Bölümü araştırma kapsamıdır.

Gerçekleşmesi beklenen sermaye artışları

Hisse senedi	Bedelli (%)	Sermaye Azaltm (%)	Bedelsiz (Temettü)	Bedelsiz (Temettü, %)	Bedelsiz (İç Kaynaklardan)	Bedelsiz (İç Kaynaklardan, %)	Bedelli (Nominal)	Bedelli Fiyatı	Sermaye Azaltm	Sermaye
A1YEN					545,000,000	991				55,000,000
ALARK		4							18,000,000	435,000,000
ARZUM	100						600,000,000	1		600,000,000
BAGFS	1,000						1,350,000,000	1		135,000,000
BIMAS					600,000,000	100				600,000,000
BTCJM										5,580,000,000
BUCJM	167				2,500,000,000	167	2,500,000,000	1		1,500,000,000
CEMZY					1,898,000,000	472				402,000,000
CRDFA					200,000,000	200				100,000,000
CVKMD	170						2,380,000,000	1		1,400,000,000
DMSAS	50						100,000,000	1		200,000,000
DSTKF					5,666,666,667	1,700				333,333,333
EFOR										2,178,000,000
ENTRA	19				1,845,000,000	100	350,550,000	1		1,845,000,000
EPLAS	150						285,922,835	1		190,615,223
ETYAT					40,000,000	200				20,000,000
EUKYO					40,000,000	200				20,000,000
EUYO					40,000,000	200				20,000,000
FRIGO					555,795,050	189	147,102,475			294,204,950
GOODY					1,250,000,000	463				270,000,000
GZNMİ					650,000,000	1,000				65,000,000
HEDEF					1,050,544,101	54				1,949,455,899
IDGYO	250						375,000,000	1		150,000,000
IHLAS	200						3,000,000,000	1		1,500,000,000
ISGSY					414,951,159	488				85,048,841
KRTEK	300						105,301,495	1		35,100,498
LYDYE										1,891,070
MEGAP	100						275,000,000	1		275,000,000
MERKO					734,876,628	638				115,123,372
BLUME										174,710,256
MIATK										494,000,000
OZYSR					319,920,000	310				103,200,000
PKART					277,250,000	1,219				22,750,000
QNBFK	25						500,000,000	1		2,000,000,000
REEDR					2,850,000,000	300				950,000,000
RUBNS					737,550,000	900				81,950,000
RYGYO	50				2,000,000,000	100	1,000,000,000	1		2,000,000,000
RYSAS	100				1,000,000,000	50	2,000,000,000	1		2,000,000,000
SEGYO	250						2,033,888,208	1		813,555,283
SEKFK	100						100,000,000	1		100,000,000
SMART										31,862,500
SMRVA					482,000,000	408				118,000,000
TDGYO	200						138,000,000	1		69,000,000
TRHOL	300				30,000,000	100	90,000,000	1		30,000,000
TRILC					875,195,000	541				161,805,000
TURSG			10,000,000,000	100						10,000,000,000
VKGYO					950,000,000	28				3,450,000,000
VRGYO	100						820,000,000	1		820,000,000
YEOTK			208,632,380	59	266,367,620	75				355,000,000
YESİL	200						1,290,000,000	1		645,000,000

Teknik yorum

BIST 100 endeksi

Cuma günü endeks-0.23% değişimle 12698.19 seviyesinde kapattı. İşlem hacmi ortalama seviyede gerçekleşti. Gün boyu negatif işlem aktivitesi gözlemlediğimiz endeks gün sonuna doğru gelen alımla günü tamamladı. Kısa vadeli işlem bandını 12600 – 12900 olarak takip ediyoruz. 5 g Ort. 12897,49 22 g. Ort. 13126.49 seviyesindedir. Destek olarak 12460 ve 12600, direnç olarak 12750 ve 12900 takip ediyoruz. Bu sabah karışık açılış ve sonrasında 12460 – 12900 arasında işlem aktivitesi bekliyoruz.

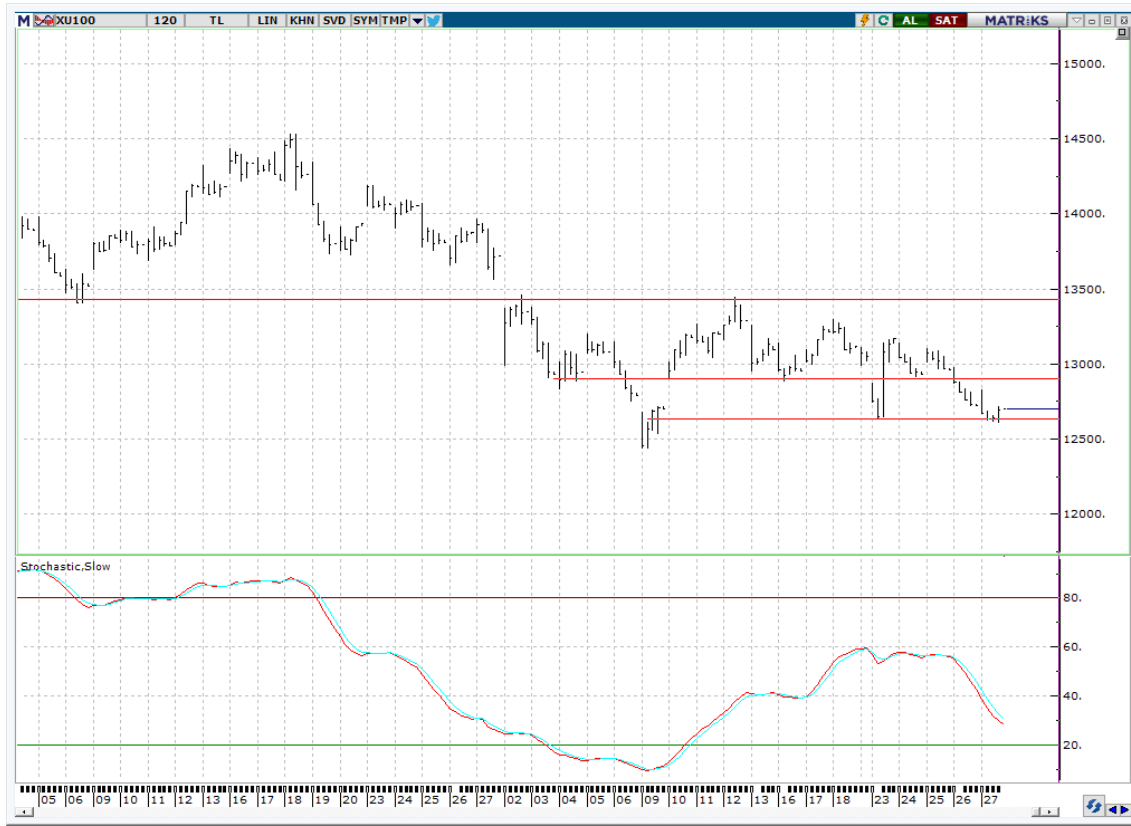

VIOP - X30Y vade teknik analiz

Cuma günü vadeli endeks -0.43% değişimle 14703.00 seviyesinde kapattı. İşlem hacmi ortalama seviyede gerçekleşti. Gün boyu negatif işlem aktivitesi gözlemlediğimiz vadeli endeks negatif kapanış gerçekleştirdi. Kısa vadeli işlem bandını 14450 – 15000 olarak takip ediyoruz. 5g. Ort. 14986.80 22 g. Ort. 15336.05 seviyesindedir. Destek olarak 14450 ve 14650, direnç olarak ise 14830 ve 15000 takip ediyoruz. Bu sabah karışık açılış ve sonrasında 14450 – 15000 arasında işlem aktivitesi bekliyoruz.

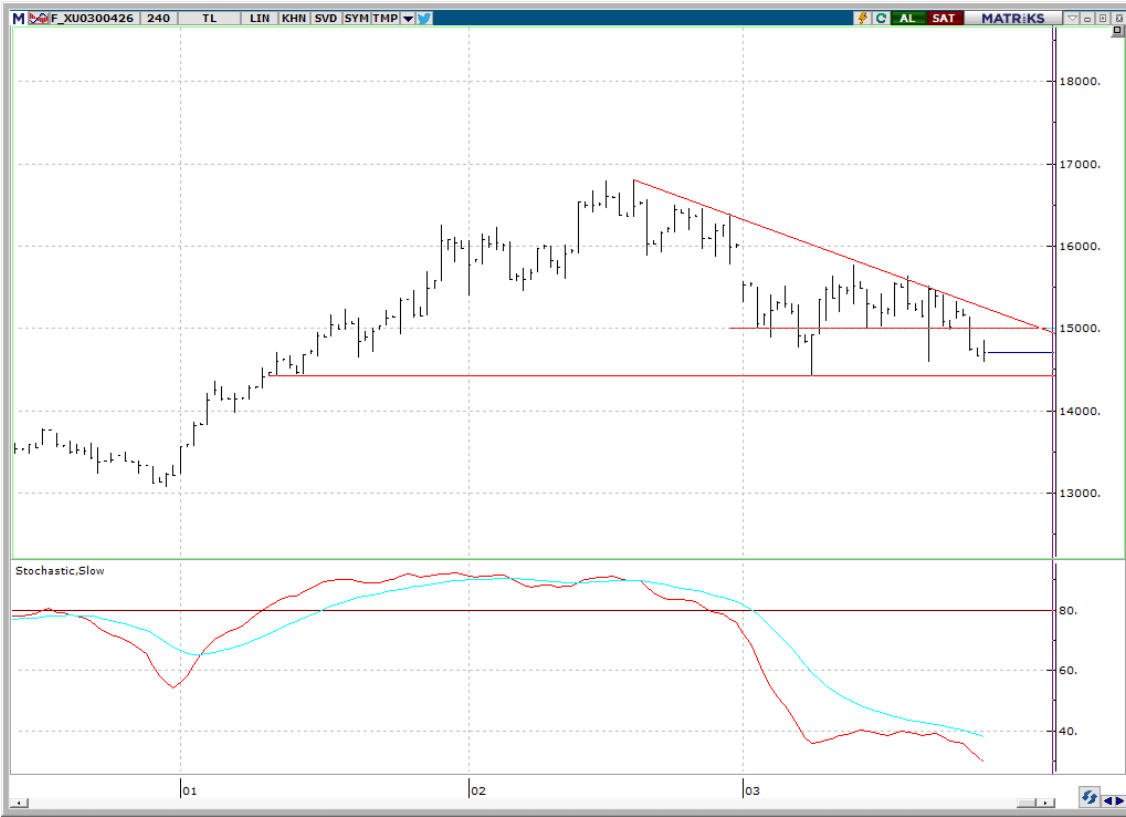

BIST 100 endeks ağırlıkları ve puan katkıları

BIST 100 Endeks Ağırlıkları

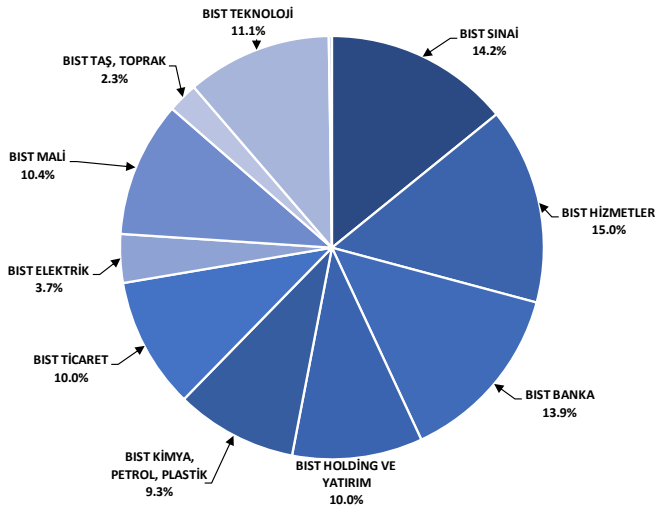

Kaynak: Deniz Yatırım Strateji ve Araştırma Bölümü hesaplamaları, Rasyonet

BIST 100 Endeksi Hisse Puan Katkıları

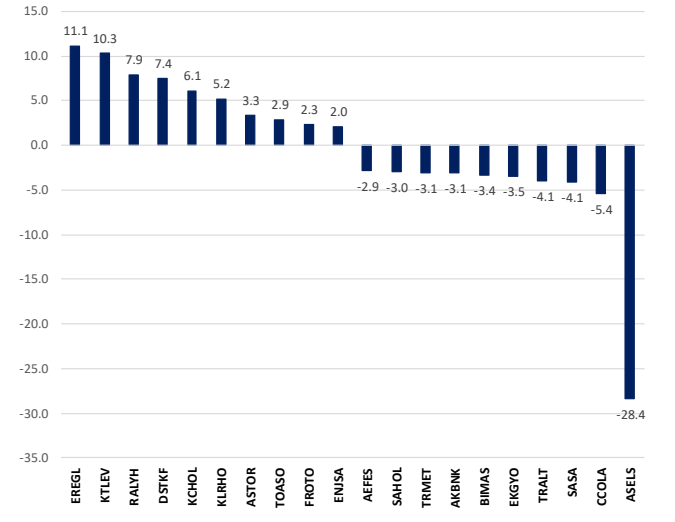

Kaynak: Deniz Yatırım Strateji ve Araştırma Bölümü hesaplamaları, Rasyonet

BIST endekslerine ait performanslar

BIST Endeksleri	Endeks Açıklaması	27.03.2026	26.03.2026	Günlük değişim	31.12.2025	Yıl başlangıcından değişim
XU100	BIST 100	12698	12727	-0.2%	11262	13%
XU30	BIST 30	14454	14482	-0.2%	12224	18%
XU50	BIST 50	11386	11422	-0.3%	9770	17%
XBANK	BIST BANKA	15592	15641	-0.3%	16540	-6%
XUTUM	BIST TÜM	16050	16116	-0.4%	14189	13%
XUMAL	BIST MALİ	17724	17726	0.0%	16355	8%
XG30S	BIST 30 AĞIRLIK SINIRLAMALI 10	14742	14764	-0.1%	12511	18%
XI00S	BIST 100 AĞIRLIK SINIRLAMALI 10	12701	12730	-0.2%	11264	13%
XBANA	BIST ANA	58226	58786	-1.0%	51074	14%
XBLSM	BIST BİLİŞİM	6491	6602	-1.7%	5048	29%
XELKT	BIST ELEKTRİK	723	731	-1.2%	661	9%
XFINK	BIST FIN. KIR. FAKTORİNG	50851	50201	1.3%	18467	175%
XGIDA	BIST GIDA, İÇECEK	13866	14005	-1.0%	12458	11%
XGMYO	BIST GAYRİMENKULY.O.	6495	6605	-1.7%	5761	13%
XHARZ	BIST HALKA ARZ	245890	247450	-0.6%	158055	56%
XHOLD	BIST HOLDİNG VE YATIRIM	12376	12347	0.2%	12962	-5%
XILTM	BIST İLETİŞİM	2742	2728	0.5%	2460	11%
XINSA	BIST İNŞAAT	20818	21109	-1.4%	17513	19%
XKAGT	BIST ORMAN, KAĞIT, BASIM	7646	7758	-1.4%	6994	9%
XKMYA	BIST KİMYA, PETROL, PLASTİK	15066	15168	-0.7%	12791	18%
XKOBI	BIST KOBI SANAYİ	42931	42650	0.7%	41041	5%
XKURY	BIST KURUMSAL YÖNETİM	11761	11817	-0.5%	10147	16%
XKADN	BIST MADENÇİLİK	12900	13325	-3.2%	12254	5%
XMANA	BIST METAL ANA	20396	20125	-1.3%	17775	15%
XMESY	BIST METAL ESYA, MAKİNA	23176	23061	0.4%	20196	15%
XSADA	BIST ADANA	38854	39829	-2.4%	45008	-14%
XSANK	BIST ANKARA	42055	42511	-1.1%	33284	26%
XSANT	BIST ANTALYA	13029	12908	0.9%	12929	1%
XSBAL	BIST BALIKESİR	12007	12166	-1.3%	10280	17%
XSBR	BIST BURSA	20230	20117	0.6%	18316	10%
XSONZ	BIST DENİZLİ	10783	10935	-1.4%	9153	18%
XSGRT	BIST İŞGORTA	74939	75644	-0.9%	68993	9%
XSIST	BIST İSTANBUL	15826	15894	-0.4%	15126	5%
XSIZM	BIST İZMİR	18431	18715	-1.5%	17435	6%
XSKAY	BIST KAYSERİ	45248	45857	-1.3%	37507	21%
XSKOC	BIST KOCAELİ	34011	34013	0.0%	27930	22%
XSKON	BIST KONYA	9904	9870	0.3%	11705	-15%
XSPOR	BIST SPOR	1724	1759	-2.0%	2051	-16%
XSTKR	BIST TEKİRDAĞ	55461	55839	-0.7%	45613	22%
XTAST	BIST TAŞ, TOPRAK	15126	15343	-1.4%	12993	16%
XTCRT	BIST TİCARET	30136	30214	-0.3%	26072	16%
XTEKS	BIST TEKSTİL, DERİ	4741	4776	-0.7%	4818	-2%
XTM25	BIST TEMETTÜ 25	16163	16162	0.0%	14345	13%
XTMTU	BIST TEMETTÜ	14422	14495	-0.5%	12461	16%
XTRZM	BIST TURİZM	1733	1744	-0.6%	1641	6%
XTUMY	BIST TÜM-100	6370	6390	-0.9%	55617	14%
XLUHZ	BIST HİZMETLER	11762	11799	-0.3%	10560	11%
XULAS	BIST ULAŞTIRMA	36128	36205	-0.2%	34500	5%
XUSIN	BIST SINAI	15984	16055	-0.4%	14013	14%
XUSRD	BIST SÜRDÜRÜLEBİLİRLİK	16760	16828	-0.4%	15017	12%
XUTEK	BIST TEKNOLOJİ	39721	40546	-2.0%	28711	38%
XYLDD	BIST YILDIZ	14347	14397	-0.3%	12713	13%
XYORT	BIST MENKUL KIYMY.O.	4652	4704	-1.1%	4586	1%
XY100	BIST 100-30	20502	20570	-0.3%	20567	0%
XI0XB	BIST BANKA DIŞI LİKİT 10	16695	16758	-0.4%	13694	22%
XAKUR	BIST ARACI KURUMLAR	165605	164452	0.7%	103445	60%
XLBNK	BIST LİKİT BANKA	13853	13877	-0.2%	14849	-7%
XTKJS	BIST TEKNOLOJİ AĞIRLIK SINIRLAMALI	33879	34498	-1.8%	26097	30%

Kaynak: Deniz Yatırım Strateji ve Araştırma, Rasyonet

Seçilmiş BIST Endekslerine Ait Günlük Performanslar

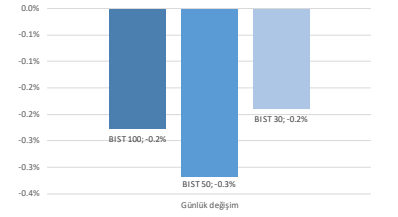

Kaynak: Deniz Yatırım Strateji ve Araştırma Bölümü hesaplamaları, Rasyonet

Seçilmiş BIST Endekslerine Ait Günlük Performanslar

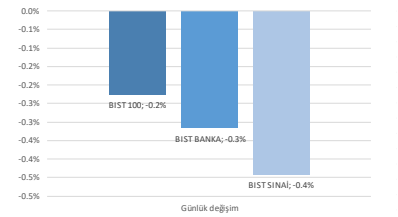

Kaynak: Deniz Yatırım Strateji ve Araştırma Bölümü hesaplamaları, Rasyonet

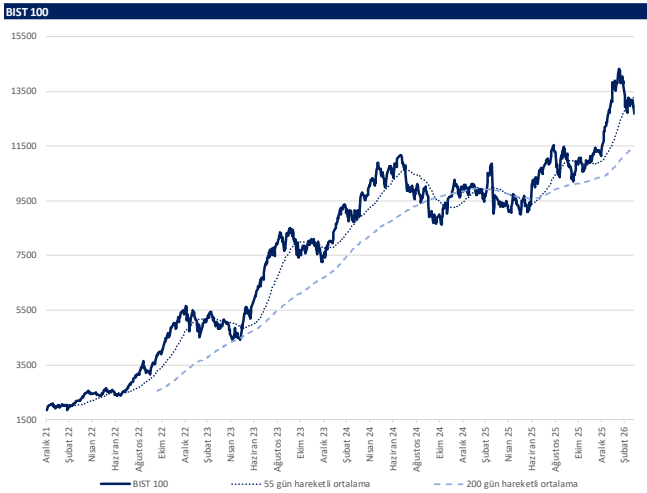

Kaynak: Deniz Yatırım Strateji ve Araştırma, Rasyonet

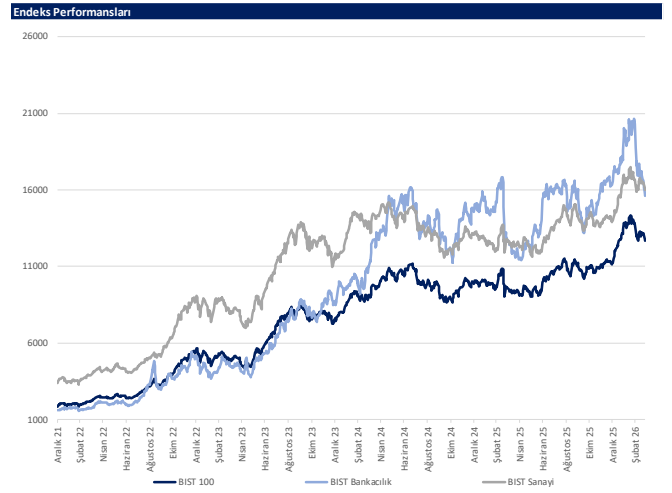

Kaynak: Deniz Yatırım Strateji ve Araştırma, Rasyonet

Günlük bazda seçilmiş indikatörler puanlama sistemi



DENİZ YATIRIM STRATEJİ & ARAŞTIRMA | BİST 100 ENDEKSİ GÜNLÜK BAZDA SEÇİLMİŞ İNDİKATÖRLER PUANLAMA SİSTEMİ

Hisse Sene	Son Kapama	Önceki gün kapama	Değişim	İşlem Hacmi (mn)	RSI	MACD	İşlem Hacmi > 3 gün ort.	RSI > 5 gün ort.	RSI < 70.0	RSI > 30.0	MACD > 5 gün ort.	MACD > 0	Son Kapama > 3 gün ort.	Önceki Puan	Puan
CYENK	29.60	28.52	3.9%	715.75	49.64	-0.37	x	x	x	x	x	x	x	16.0	100.0
AKSEN	71.60	74.70	-4.15%	513.73	46.79	1.36	x	x	x	x	x	x	x	28.5	91.0
BALISU	14.02	14.13	-0.78%	76.23	37.52	0.44	x	x	x	x	x	x	x	62.5	91.0
BTICIM	6.40	6.51	-1.69%	454.42	62.65	0.38	x	x	x	x	x	x	x	28.5	91.0
DOAS	192.90	193.20	-0.16%	289.68	38.60	-5.83	x	x	x	x	x	x	x	28.5	91.0
KTELEV	68.75	62.50	10.00%	855.28	79.98	6.49	x	x	x	x	x	x	x	28.5	91.0
TRMET	120.30	125.80	-4.37%	1,287.97	32.10	4.91	x	x	x	x	x	x	x	87.5	91.0
KCHOL	192.60	189.30	1.74%	5,420.99	53.66	-1.53	x	x	x	x	x	x	x	16.0	87.5
THVAO	294.00	293.50	0.17%	8,832.28	47.25	-3.29	x	x	x	x	x	x	x	16.0	87.5
CANTE	1.63	1.65	-1.21%	427.30	50.34	0.01	x	x	x	x	x	x	x	28.5	78.5
CHMSA	49.10	49.84	-1.48%	243.23	47.06	-0.26	x	x	x	x	x	x	x	75.0	78.5
SSRAY	1.03	1.06	-2.83%	182.43	30.49	0.04	x	x	x	x	x	x	x	16.0	66.0
PASEU	120.40	121.00	-0.50%	235.46	42.16	-3.68	x	x	x	x	x	x	x	100.0	78.5
QUAGR	2.95	3.04	-2.96%	140.41	48.90	0.04	x	x	x	x	x	x	x	41.0	78.5
SAHOL	89.10	89.95	-0.94%	2,427.95	36.29	-2.59	x	x	x	x	x	x	x	8.0	78.5
EREGL	27.90	26.90	3.72%	2,868.55	45.64	-0.38	x	x	x	x	x	x	x	16.0	75.0
KROMD	29.40	28.92	1.66%	1,250.79	46.13	-0.27	x	x	x	x	x	x	x	75.0	75.0
FROYO	103.80	102.70	1.07%	596.75	42.64	-1.54	x	x	x	x	x	x	x	16.0	66.0
KLHRO	107.00	102.40	4.49%	629.07	25.74	-69.92	x	x	x	x	x	x	x	28.5	66.0
TURSG	12.77	12.90	-1.01%	163.19	50.59	0.17	x	x	x	x	x	x	x	91.0	66.0
EUPWR	37.60	37.72	-0.32%	402.63	54.66	-0.23	x	x	x	x	x	x	x	62.5	62.5
ALARK	86.95	87.85	-1.02%	351.46	31.23	-4.05	x	x	x	x	x	x	x	53.5	62.5
BSOKE	33.12	33.58	-1.37%	192.21	61.38	1.18	x	x	x	x	x	x	x	62.5	53.5
MAYI	42.14	42.68	-1.27%	144.51	42.52	0.70	x	x	x	x	x	x	x	41.0	53.5
GRSEL	315.50	308.00	2.44%	221.88	38.26	-12.58	x	x	x	x	x	x	x	28.5	50.0
ASELS	330.75	338.00	-2.14%	4,961.11	51.45	7.98	x	x	x	x	x	x	x	28.5	41.0
CCOLA	68.35	70.70	-3.32%	165.71	42.97	0.49	x	x	x	x	x	x	x	50.0	41.0
EKGYD	19.27	19.81	-2.73%	2,016.90	33.24	-0.93	x	x	x	x	x	x	x	37.5	41.0
FENER	90.95	2.73	-6.40%	234.52	35.60	-0.13	x	x	x	x	x	x	x	91.0	41.0
ISCTR	13.18	13.18	0.00%	6,278.01	30.84	0.69	x	x	x	x	x	x	x	16.0	41.0
ISMEN	43.20	42.88	0.75%	355.13	38.80	-0.84	x	x	x	x	x	x	x	50.0	41.0
KONTR	8.64	8.78	-1.59%	266.53	38.19	-0.22	x	x	x	x	x	x	x	8.0	41.0
SASA	2.33	2.39	-2.51%	3,461.41	44.50	-0.02	x	x	x	x	x	x	x	25.0	41.0
TSKB	11.10	11.12	-0.22%	227.96	34.56	-0.27	x	x	x	x	x	x	x	28.5	41.0
YEDTK	50.95	53.05	-3.96%	378.87	60.70	2.75	x	x	x	x	x	x	x	16.0	41.0
BRSAN	513.00	511.00	0.39%	538.64	40.06	-31.32	x	x	x	x	x	x	x	37.5	37.5
ENISA	117.80	115.20	2.26%	323.63	56.50	2.83	x	x	x	x	x	x	x	28.5	37.5
MGROS	603.00	600.50	0.42%	1,109.39	46.24	-10.25	x	x	x	x	x	x	x	20.5	37.5
TTKOM	58.50	57.95	0.95%	673.15	38.32	-1.94	x	x	x	x	x	x	x	16.0	37.5
AKSA	10.79	11.25	-4.09%	454.26	51.56	0.13	x	x	x	x	x	x	x	100.0	28.5
ALINTI	14.28	14.48	-1.31%	353.88	38.89	-0.44	x	x	x	x	x	x	x	16.0	28.5
ANSGR	26.94	27.06	-0.44%	70.56	47.84	0.24	x	x	x	x	x	x	x	28.5	28.5
EFOR	9.22	9.14	0.88%	1,196.20	16.64	-3.19	x	x	x	x	x	x	x	8.0	28.5
GARAN	126.50	126.70	-0.16%	2,647.67	31.29	-5.72	x	x	x	x	x	x	x	16.0	28.5
GESAN	44.04	44.52	-1.08%	121.76	40.26	-1.42	x	x	x	x	x	x	x	28.5	28.5
GRTHO	232.70	240.10	-3.08%	190.70	42.56	-0.80	x	x	x	x	x	x	x	16.0	28.5
HALKR	36.80	36.66	0.38%	1,086.20	38.98	-2.25	x	x	x	x	x	x	x	16.0	28.5
KUYAS	76.75	78.50	-2.23%	720.88	59.25	3.17	x	x	x	x	x	x	x	62.5	28.5
MPARK	420.00	423.00	-0.71%	231.74	42.15	-5.05	x	x	x	x	x	x	x	28.5	28.5
OBAMS	8.16	8.38	-2.63%	403.60	50.88	0.03	x	x	x	x	x	x	x	28.5	28.5
OTKAR	364.25	368.00	-1.02%	126.80	37.14	-9.63	x	x	x	x	x	x	x	28.5	28.5
PAITEK	17.82	18.51	-3.73%	268.72	43.34	-0.39	x	x	x	x	x	x	x	16.0	28.5
PGSUS	177.00	177.60	-0.34%	1,353.23	37.28	5.08	x	x	x	x	x	x	x	28.5	28.5
TAHVL	292.75	294.50	-0.59%	343.51	43.23	-7.55	x	x	x	x	x	x	x	75.0	28.5
VAKBN	31.04	31.30	-0.83%	624.91	32.62	-1.51	x	x	x	x	x	x	x	28.5	28.5
ZOREN	2.74	2.78	-1.44%	76.11	27.97	-0.12	x	x	x	x	x	x	x	8.0	28.5
ASTOR	205.90	203.20	1.33%	7,867.21	63.46	7.27	x	x	x	x	x	x	x	75.0	25.0
DODOL	21.18	20.66	2.52%	213.78	54.53	0.09	x	x	x	x	x	x	x	28.5	25.0
GENUL	9.66	9.42	2.55%	389.06	65.30	0.26	x	x	x	x	x	x	x	41.0	25.0
TOASO	279.75	272.50	2.66%	737.37	45.77	-3.18	x	x	x	x	x	x	x	91.0	25.0
ULKER	111.50	110.60	0.81%	473.82	38.65	-3.88	x	x	x	x	x	x	x	28.5	25.0
EGEEN	5,620.00	5,660.00	-0.71%	63.81	27.27	-298.02	x	x	x	x	x	x	x	20.5	20.5
TRALT	40.78	42.10	-3.14%	3,938.08	29.78	-2.67	x	x	x	x	x	x	x	28.5	20.5
AFESF	16.73	17.19	-2.68%	538.85	35.15	-0.49	x	x	x	x	x	x	x	28.5	16.0
AKBNK	66.90	67.25	-0.52%	5,355.93	32.78	-3.25	x	x	x	x	x	x	x	16.0	16.0
ARCLK	110.50	111.30	-0.72%	132.84	42.29	-1.18	x	x	x	x	x	x	x	16.0	16.0
BIMAS	670.50	673.00	-0.37%	2,444.00	48.26	4.04	x	x	x	x	x	x	x	28.5	16.0
BRYAT	2,091.00	2,121.00	-1.41%	132.23	37.33	-52.72	x	x	x	x	x	x	x	16.0	16.0
DAPGM	13.52	14.57	-7.21%	288.54	52.66	0.72	x	x	x	x	x	x	x	41.0	16.0
ECILC	109.00	112.00	-2.68%	397.93	42.43	-0.46	x	x	x	x	x	x	x	28.5	16.0
ENERY	8.47	8.55	-0.94%	103.23	34.18	-0.27	x	x	x	x	x	x	x	16.0	16.0
ENKAI	92.45	91.85	0.65%	683.07	46.17	-0.42	x	x	x	x	x	x	x	16.0	16.0
GLRMC	175.00	181.00	-3.31%	603.70	53.12	0.38	x	x	x	x	x	x	x	16.0	16.0
GUBRF	462.75	473.50	-2.27%	499.16	37.96	-6.91	x	x	x	x	x	x	x	91.0	16.0
HEKTS	2.80	2.84	-1.41%	201.75	38.64	-0.07	x	x	x	x	x	x	x	50.0	16.0
IZENR	9.70	10.07	-3.67%	325.44	51.30	0.14	x	x	x	x	x	x	x	91.0	16.0
KCAER	11.00	10.99	0.09%	323.56	43.52	0.01	x	x	x	x	x	x	x	87.5	16.0
MAGEN	51.10	51.95	-1.64%	176.31	62.83	1.46	x	x	x	x	x	x	x	28.5	16.0
MIATK	37.60	36.92	1.84%	513.13	47.48	0.02	x	x	x	x	x	x	x	91.0	16.0
ODAS	5.68	5.80	-2.07%	335.46	41.48	0.02	x	x	x	x	x	x	x	28.5	16.0
OYAKK	23.62	23.72	-0.42%	248.39	44.90	-0.37	x	x	x	x	x	x	x	16.0	16.0
PETRM	19.20	19.17	0.16%	2,617.38	52.39	0.32	x	x	x	x	x	x	x	41.0	16.0
RALYH	213.00	193.70	9.96%	1,220.05	79.03	4.68	x	x	x	x	x	x	x	75.0	16.0
REDR	7.14	7.46	-4.29%	377.19	50.80	0.29	x	x	x	x	x	x	x	16.0	16.0
SISE	44.88	45.32	-0.97%	1,757.97	51.77	0.49	x	x	x	x	x	x	x	16.0	16.0
SKBNK	10.13	10.14	-0.10%	230.86	42.36	-0.05	x	x	x	x	x	x	x	28.5	16.0
TABGD	246.50	248.00	-0.60%	126.55	43.64	-2.38	x	x	x	x	x	x	x	8.0	16.0
TCELL	106.40	106.00	0.38%	1,377.05	40.49	-2.21	x	x	x	x	x	x	x	66.0	16.0
TKFEN	97.70	93.35	4.66%	1,814.74	70.84	3.43	x	x	x	x	x	x	x	16.0	16.0
TRENI	90.05	90.90	-0.94%	177.94	30.81	-4.19	x	x	x	x	x	x	x	16.0	16.0
TSPOR	0.92	0.92	0.00%	166.21	35.66	-0.03	x	x	x	x	x	x	x	28.5	16.0
TRAK	450.00	453.50	-0.77%	59.04	31.14	-19.19	x	x	x	x	x	x	x	53.5	16.0
TUKAS	2.28	2.32	-1.72%	226.59	32.53	-0.08	x	x	x	x	x	x	x	75.0	16.0
TUPTS	240.50	240.20	0.12%	19,577.06	52.13	7.49	x	x	x	x	x	x	x	41.0	16.0
TUREX	7.15	7.17	-0.28%	74.24	43.75	-0.02	x	x	x	x	x	x	x	87	

Son 90 güne ait dip-zirve analizi



DENİZ YATIRIM STRATEJİ & ARAŞTIRMA | BIST 100 ENDEKSİ DİP-ZİRVE ANALİZİ

Hisse	Son kapanış	Önceki kapanış	Değişim %	Son 90 gün zirvesi	Son 90 gün dip	Zirveye uzaklık	Dibe uzaklık	Zirveyi geçti mi?
AEFES	16.73	17.19	-2.7%	21.90	14.95	31%	13%	x
AGHOL	27.20	27.42	-0.8%	36.26	26.92	33%	1%	x
AKBNK	66.90	67.25	-0.5%	90.06	59.88	35%	10%	x
AKSA	10.79	11.25	-4.1%	11.31	9.71	5%	10%	x
AKSEN	71.60	74.70	-4.1%	79.25	51.00	11%	29%	x
ALARK	86.95	87.85	-1.0%	115.80	86.95	33%	-	x
ALTNY	14.29	14.48	-1.3%	18.14	14.29	27%	-	x
ANSGR	26.94	27.06	-0.4%	28.94	22.12	7%	18%	x
ARCLK	110.50	111.30	-0.7%	135.30	101.00	22%	9%	x
ASELS	330.75	338.00	-2.1%	353.25	180.10	7%	46%	x
ASTOR	205.90	203.20	1.3%	209.20	90.60	2%	56%	x
BALSU	14.02	14.13	-0.8%	18.83	13.91	34%	1%	x
BIMAS	670.50	673.00	-0.4%	716.00	509.96	7%	24%	x
BRSAN	513.00	511.00	0.4%	769.50	442.75	50%	14%	x
BRYAT	2091.00	2121.00	-1.4%	2597.50	2091.00	24%	-	x
BSOKE	33.12	33.58	-1.4%	34.82	14.46	5%	56%	x
BTICIM	6.40	6.51	-1.7%	6.93	3.40	8%	47%	x
CANTE	1.63	1.65	-1.2%	1.96	1.47	20%	10%	x
CCOLA	68.35	70.70	-3.3%	79.90	51.00	17%	25%	x
CIMSA	49.10	49.84	-1.5%	55.30	44.82	13%	9%	x
CWENE	29.60	28.52	3.8%	35.08	24.70	19%	17%	x
DAPGM	13.52	14.57	-7.2%	15.40	10.32	14%	24%	x
DOAS	192.90	193.20	-0.2%	242.20	180.50	26%	6%	x
DOHOL	21.18	20.66	2.5%	22.24	16.95	5%	20%	x
DSTKF	1850.00	1823.00	1.5%	1871.00	532.50	1%	71%	x
ECILC	109.00	112.00	-2.7%	131.30	80.05	20%	27%	x
EFOR	9.22	9.14	0.9%	31.98	9.14	247%	1%	x
EGEN	5620.00	5660.00	-0.7%	8097.50	5620.00	44%	-	x
EKGYO	19.27	19.81	-2.7%	26.22	19.27	36%	-	x
ENERY	8.47	8.55	-0.9%	11.35	8.47	34%	-	x
ENJSA	117.80	115.20	2.3%	124.60	77.00	6%	35%	x
ENKAI	92.45	91.85	0.7%	103.00	75.22	11%	19%	x
EREGL	27.90	26.90	3.7%	32.66	23.64	17%	15%	x
EUPWR	37.60	37.72	-0.3%	43.68	28.02	16%	25%	x
FENER	2.61	2.73	-4.4%	4.50	2.61	72%	-	x
FROTO	103.80	102.70	1.1%	129.84	85.33	25%	18%	x
GARAN	126.50	126.70	-0.2%	165.00	126.50	30%	-	x
GENIL	9.66	9.42	2.5%	13.27	7.17	37%	26%	x
GESAN	44.04	44.52	-1.1%	60.25	43.06	37%	2%	x
GLRMK	175.00	181.00	-3.3%	200.00	151.60	14%	13%	x
GRSEL	315.50	308.00	2.4%	397.00	306.00	26%	3%	x
GRTHO	232.70	240.10	-3.1%	334.75	214.00	44%	8%	x
GSRAY	1.03	1.06	-2.8%	1.38	1.03	34%	-	x
GUBRF	462.75	473.50	-2.3%	556.50	304.50	20%	34%	x
HALKB	36.80	36.66	0.4%	50.35	29.44	37%	20%	x
HEKTS	2.80	2.84	-1.4%	3.51	2.80	25%	-	x
ISCTR	13.18	13.18	0.0%	18.15	12.70	38%	4%	x
ISMEN	43.20	42.88	0.7%	53.00	39.62	23%	8%	x
IZENR	9.70	10.07	-3.7%	11.80	8.60	22%	11%	x
KCAER	11.00	10.99	0.1%	12.16	10.04	11%	9%	x
KCHOL	192.60	189.30	1.7%	215.93	161.37	12%	16%	x
KLRHO	107.00	102.40	4.5%	658.50	102.40	515%	4%	x
KONTR	8.64	8.78	-1.6%	17.77	8.27	106%	4%	x
KRDMD	29.40	28.92	1.7%	32.52	24.92	11%	15%	x
KTLEV	68.75	62.50	10.0%	68.75	14.17	-	79%	✓
KUYAS	76.75	78.50	-2.2%	80.50	40.96	5%	47%	x
MAGEN	51.10	51.95	-1.6%	51.95	31.02	2%	39%	x
MAVI	42.14	42.68	-1.3%	50.05	36.72	19%	13%	x
MGRDS	603.00	600.50	0.4%	695.00	508.50	15%	16%	x
MIAATK	37.60	36.92	1.8%	43.10	34.82	15%	7%	x
MPARK	420.00	423.00	-0.7%	478.50	315.00	14%	25%	x
OBAMS	8.16	8.38	-2.6%	9.20	6.43	13%	21%	x
ODAS	5.68	5.80	-2.1%	6.40	5.04	13%	11%	x
OTKAR	364.25	368.00	-1.0%	530.00	359.75	46%	1%	x
OYAKC	23.62	23.72	-0.4%	27.62	21.68	17%	8%	x
PASEU	120.40	121.00	-0.5%	175.00	117.40	45%	2%	x
PATEK	17.82	18.51	-3.7%	19.16	17.30	64%	3%	x
PETKM	19.20	19.17	0.2%	20.34	16.22	6%	16%	x
PGSUS	177.00	177.60	-0.3%	224.00	173.60	27%	2%	x
QUAGR	2.95	3.04	-3.0%	3.85	2.45	31%	17%	x
RALYH	213.00	193.70	10.0%	231.20	135.30	9%	36%	x
REEDR	7.14	7.46	-4.3%	8.93	5.80	25%	19%	x
SAHOL	89.10	89.95	-0.9%	112.60	79.35	26%	11%	x
SASA	2.33	2.39	-2.5%	3.12	2.18	34%	6%	x
SISE	44.88	45.32	-1.0%	50.80	36.14	13%	19%	x
SKBNK	10.13	10.14	-0.1%	12.46	7.38	23%	27%	x
SOKM	48.18	48.00	0.4%	70.00	44.86	45%	7%	x
TABGD	246.50	248.00	-0.6%	280.00	209.10	14%	15%	x
TAVHL	292.75	294.50	-0.6%	366.75	268.25	25%	8%	x
TCELL	106.40	106.00	0.4%	127.50	91.83	20%	14%	x
THYAO	294.00	293.50	0.2%	347.75	264.50	18%	10%	x
TKFEN	97.70	93.35	4.7%	97.70	67.08	-	31%	✓
TOASO	279.75	272.50	2.7%	325.80	212.83	16%	24%	x
TRALT	40.78	42.10	-3.1%	61.20	34.40	50%	16%	x
TRENU	90.05	90.90	-0.9%	122.00	74.15	35%	18%	x
TRMET	120.30	125.80	-4.4%	168.80	94.00	40%	22%	x
TSKB	11.10	11.12	-0.2%	13.73	11.10	24%	-	x
TSPOR	0.92	0.92	0.0%	1.28	0.92	39%	-	x
TTKOM	58.50	57.95	0.9%	72.90	55.55	25%	5%	x
TTRAK	450.00	453.50	-0.8%	618.50	440.00	37%	2%	x
TUKAS	2.28	2.32	-1.7%	2.96	2.28	30%	-	x
TUPRS	240.50	240.20	0.1%	259.00	175.89	8%	27%	x
TUREK	7.15	7.17	-0.3%	8.33	6.72	17%	6%	x
TURSG	12.77	12.90	-1.0%	13.95	11.03	9%	14%	x
ULKER	111.50	110.60	0.8%	139.10	107.50	25%	4%	x
VAKBN	31.04	31.30	-0.8%	42.22	26.38	36%	15%	x
VESTL	28.44	28.00	1.6%	35.20	27.60	24%	3%	x
YEOTK	50.95	53.05	-4.0%	53.05	35.76	4%	30%	x
YKBNK	33.18	33.18	0.0%	44.02	33.18	33%	-	x
ZOREN	2.74	2.78	-1.4%	3.69	2.74	35%	-	x

Kaynak: Deniz Yatırım Strateji ve Araştırma Bölümü hesaplamaları, Rasyonet

BIST 100 şirketlerinin son 1 ve 3 aydaki rölatif performans durumları

BIST 100'deki şirketlerin son 1 ay negatif rölatif performans gün sayısı

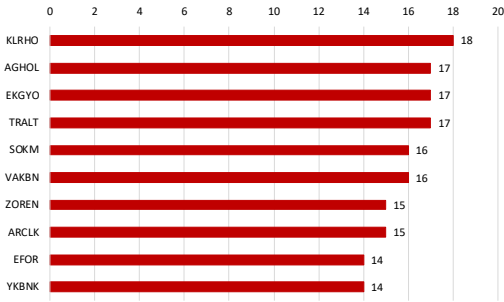

Soldaki grafikte yer alan şirketlerin son 1 ay rölatif performansı

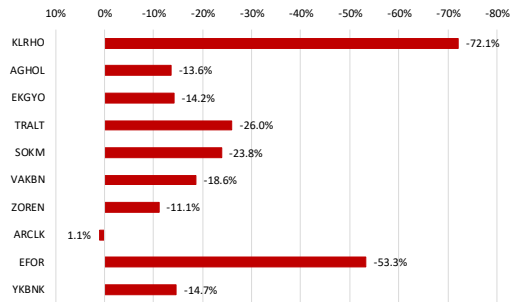

BIST 100'deki şirketlerin son 1 ay pozitif rölatif performans gün sayısı

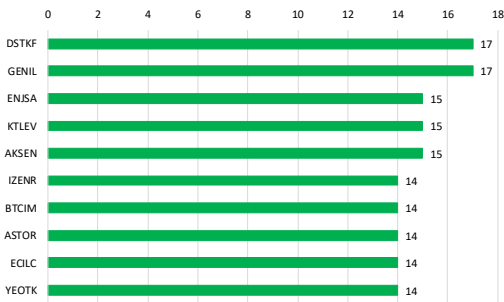

Soldaki grafikte yer alan şirketlerin son 1 ay rölatif performansı

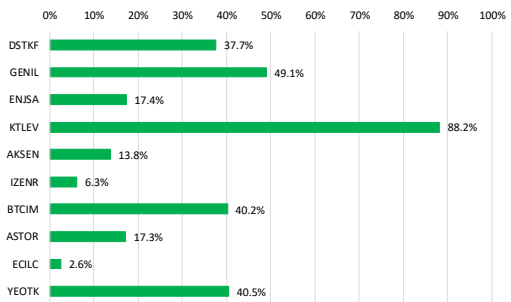

Kaynak: Deniz Yatırım Strateji ve Araştırma Bölümü hesaplamaları, Rasyonet

BIST 100'deki şirketlerin son 3 ay negatif rölatif performans gün sayısı

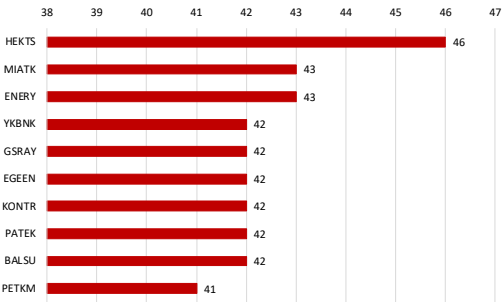

Soldaki grafikte yer alan şirketlerin son 3 ay rölatif performansı

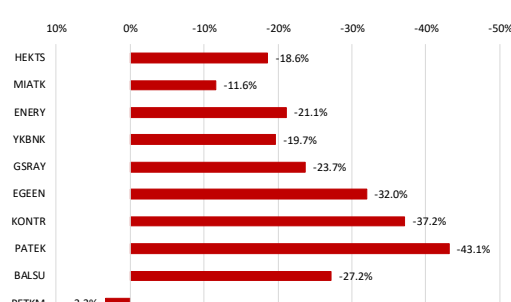

BIST 100'deki şirketlerin son 3 ay pozitif rölatif performans gün sayısı

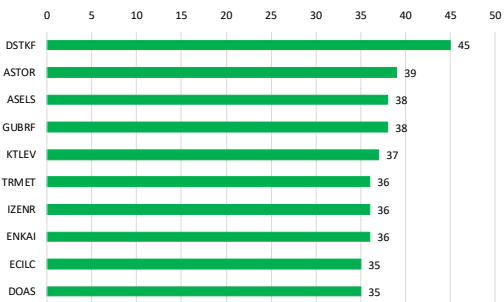

Soldaki grafikte yer alan şirketlerin son 3 ay rölatif performansı

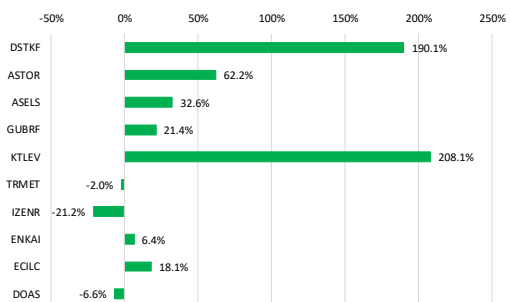

Kaynak: Deniz Yatırım Strateji ve Araştırma Bölümü hesaplamaları, Rasyonet

Seçilmiş rasyolar



DENİZ YATIRIM STRATEJİ & ARAŞTIRMA | BIST 100 HIZLI BAKIŞ

Hisse kodu	Şirket İsmi	Sektör	F/K	FD/FAVÖK	FD/SATIŞLAR	Özkaynak karlılığı	Piyasa değeri (milyar TL)	Halka açıklık oranı	BIST 100 payı
AEFES	Anadolu Efes Biraoluk	BIRAÇILIK VE MEŞRUBAT	11.06	3.91	0.63	8%	99.1	32%	0.8%
AGHOL	Ag Anadolu Grubu Holding	HOLDİNG	26.43	2.06	0.20	2%	66.2	34%	0.6%
AKBNK	Akbank	BANKACILIK	6.08			39%	347.9	52%	4.7%
AKSA	Aksa	ENDÜSTRİYEL TEKSTİL	10.44	10.97	1.94	13%	41.9	32%	0.4%
AKSEN	Aksa Enerji	ELEKTRİK	24.04	11.27	3.20	7%	87.8	21%	0.5%
ALARK	Alarko Holding	İNŞAAT, TAAHHÜT			6.03	-2%	37.8	37%	0.4%
ALTNY	Altınay Savunma Teknolojileri	TEKNOLOJİ	87.44	21.58	5.06	4%	14.3	36%	0.1%
ANSGR	Anadolu Sigorta	SİGORTA	4.23			38%	53.9	35%	0.5%
ARCLK	Arçelik	DAYANIKLI TÜKETİM		7.03	0.41	-11%	74.7	18%	0.4%
ASELS	Aeslan	TEKNOLOJİ	50.36	32.16	8.44	15%	1508.2	26%	10.4%
ASTOR	Astor Enerji	ELEKTRİK	26.79	17.79	5.60	26%	205.5	37%	3.9%
BALSU	Balsu Gıda	GIDA		17.02	1.61		15.6	25%	0.1%
BIMAS	Bim Birleşik Mağazalar	PERAKENDE	21.59	10.14	0.61	12%	402.3	68%	7.1%
BRSAN	Borsan Boru Sanayi	DEMİR, ÇELİK TEMEL	57.19	16.86	1.13	4%	77.7	20%	0.4%
BRYAT	Borusan Yat. Paz.	HOLDİNG	12.67		597.64	16%	58.8	13%	0.2%
BSCOKE	Batsöke Çimento	ÇİMENTO		132.92	9.62	-1%	53.0	25%	0.3%
BTCİM	Bati Çimento	ÇİMENTO		30.35	2.88	-1%	35.7	61%	0.6%
CANTE	Çan2 Termik	ELEKTRİK		7.61	2.68	-6%	16.3	71%	0.3%
CCOLA	Coca Cola İçecek	BIRAÇILIK VE MEŞRUBAT	13.59	6.59	1.16	19%	191.2	25%	1.3%
CİMSA	Cİmsa	ÇİMENTO	14.97	8.00	1.44	10%	46.4	45%	0.6%
CWENE	Cw Enerji Mühendislik	ELEKTRİK	14.41	12.28	2.38	17%	31.9	36%	0.3%
DAPGM	Dap Gayrimenkul Geliştirme	İNŞAAT, TAAHHÜT	34.33	6.66	4.66	7%	35.8	29%	0.3%
DOAS	Doğuş Otomotiv	OTOMOTİV	13.51	4.59	0.26	5%	42.4	39%	0.4%
DODOL	Dogan Holding	HOLDİNG	30.93	1.71	0.33	2%	55.4	36%	0.5%
DOSTK	Destek Finans Faktoring	FINANSAL KİRALAMA, FAKTORİNG	163.76			40%	616.7	25%	3.9%
ECLC	Eczacıbaşı İlaç	SAĞLIK	35.76		7.40	3%	74.7	19%	0.4%
EFOR	Efor Yatırım	GIDA	8931.38	11.32	1.64	0%	20.1	31%	0.2%
EGENE	Ege Endüstri	OTOMOTİV PARÇASI		39.10	3.70	-1%	17.7	34%	0.2%
EKGYO	Emlak G.M.Y.Ö.	GYAYRİMENKUL YATIRIM ORT.	15.30	6.82	1.64	4%	73.2	51%	1.0%
ENERY	Enerji Enerji	ELEKTRİK	19.10	13.63	2.27	10%	76.2	22%	0.4%
ENISA	Enerji Enerji	ELEKTRİK	48.87	4.70	0.87	3%	139.1	20%	0.7%
ENKAI	Enka İnşaat	İNŞAAT, TAAHHÜT	15.33	10.06	2.18	11%	554.7	12%	1.7%
ERGL	Ereğli Demir Çelik	DEMİR, ÇELİK TEMEL	381.59	11.65	1.14	0%	195.3	48%	2.3%
EUPWR	Europower Enerji Ve Otomasyon Teknolojileri	ELEKTRİK	41.33	11.46	2.09	6%	24.8	27%	0.2%
FENER	Fenerbahçe	SPOR			1.77		16.3	34%	0.2%
FROTO	Ford Otosan	OTOMOTİV	10.72	8.89	0.56	22%	364.2	18%	1.7%
GARAN	Garanti Bankası	BANKACILIK	4.80			53%	531.3	14%	1.9%
GENL	Geni İlaç Ve Sağlık Ürünleri	SAĞLIK	53.37	23.31	2.32	8%	45.5	23%	0.3%
GESAN	Girişim Elektrik Sanayi Taahhüt Ve Ticaret	ELEKTRİK	22.42	6.27	1.14	7%	20.3	28%	0.1%
GLRMK	Gülermak Ağır Sanayi	İNŞAAT, TAAHHÜT	13.19	9.14	1.22	28%	56.5	12%	0.2%
GRSEL	Gür-Sel Turizm Taçmaçılık Ve Servis	TURİZM	11.14	8.16	2.65	32%	32.2	29%	0.2%
GRTHO	Granturk Holding	PERAKENDE	16.19	35.96	3.89	24%	29.1	27%	0.2%
GSRAY	Galatasaray	SPOR	15.54	1.03	-6%	-6%	13.9	39%	0.1%
GUBRF	Gübre Fabrikaları	TARIM KİMYASALLARI	21.90	16.07	2.24	30%	154.6	22%	0.9%
HALKB	Halk Bankası	BANKACILIK	9.75			15%	264.4	9%	0.6%
HEKTS	Hektas	TARIM KİMYASALLARI			5.18	-25%	23.6	41%	0.3%
ISCTR	İş Bankası (Ç)	BANKACILIK	4.89			19%	329.5	31%	2.7%
İSMEN	İş Yatırım	ARACI KURUM	8.70	2.48	0.03	25%	64.8	28%	0.5%
İZENR	İzdemir Enerji Elektrik Üretim	ELEKTRİK	34.10	11.38	2.52	4%	23.7	37%	0.2%
KCAER	Kocaer Çelik	DEMİR, ÇELİK TEMEL	44.49	7.42	0.96	4%	21.1	24%	0.1%
KCHOL	Koç Holding	HOLDİNG	22.20	16.00	1.85	3%	488.4	22%	2.7%
KLKHO	Kler Holding	HOLDİNG	91.25	29.30	11.82	7%	173.9	21%	0.9%
KONTR	Kontrolmatik Teknoloji	ELEKTRİK		72.65	1.51	-12%	11.2	63%	0.2%
KRDMO	Kardemir (D)	DEMİR, ÇELİK TEMEL		5.75	0.59	-3%	22.9	89%	0.5%
KTELV	Katılamem Tasarruf Finansman	ARACI KURUM	16.51			135%	142.3	24%	0.8%
KUYAS	Kuyas Yatırım	İNŞAAT, TAAHHÜT		294.71	26.36	-52%	30.7	95%	0.8%
MAGEN	Margun Enerji	ELEKTRİK		308.92	112.52	-11%	150.7	24%	1.0%
MAYVI	Mavi Giyim	TEKSTİL, ENTEGRE	14.60	3.33	0.62	17%	33.5	73%	0.6%
MGRDS	Migras	PERAKENDE	16.88	4.14	0.27	8%	102.9	51%	1.4%
MIATK	Mia Teknoloji	TEKNOLOJİ		16.01	6.88	-12%	18.6	57%	0.3%
MPARK	Mip Sağlık Hizmetleri	SAĞLIK	14.49	6.01	1.67	17%	80.2	42%	0.9%
OBAMS	Oba Makarnaçılık	GIDA		102.09	0.87	-17%	23.5	26%	0.2%
ODAS	Odış Elektrik	ELEKTRİK	17.02	2.61	0.94	3%	8.0	73%	0.2%
OTKAR	Otokar	OTOMOTİV		33.22	1.38	-15%	43.7	27%	0.3%
DYAKK	Oyak Çimento Fabrikaları	ÇİMENTO	13.10	7.12	1.84	15%	114.8	24%	0.7%
PASEU	Pasifik Eurasia Lojistik Dış Ticaret	LOJİSTİK	73.59	906.35	33.27	41%	80.9	32%	0.7%
PATEK	Pasifik Teknoloji	TEKNOLOJİ	10.32		2.77	60%	12.0	43%	0.1%
PETKM	Petkim	PETROL VE PETROL ÜRÜNLERİ		1.07	-14%	-14%	48.7	47%	0.6%
PGUSU	Pegasus Hava Taşımacılığı	HAVA YOLLARI VE HİZMETLERİ	6.44	6.74	1.62	14%	88.5	43%	1.0%
QUAGR	Qua Granit Hayal Yapı	İNŞAAT MALZEMELERİ		6.23	1.16	-12%	7.8	55%	0.1%
RALYH	Rai Yatırım Holding	TEKSTİL, ENTEGRE	30.61	40.94	11.50	45%	70.9	37%	0.6%
REEDR	Reeder Teknoloji	TEKNOLOJİ			3.29		6.8	57%	0.1%
SÄHOL	Sabancı Holding	HOLDİNG	49.33	30.46	12.05	1%	187.1	51%	2.5%
SASA	Sasa	ENDÜSTRİYEL TEKSTİL		34.24	4.21	-15%	102.1	47%	1.3%
SİSE	Şişe Cam	CAM	13.92	13.71	1.15	4%	137.5	49%	1.8%
SKBNK	Şekerbank	BANKACILIK	12.19			18%	25.3	48%	0.3%
SOKM	Şok Marketler Ticaret	PERAKENDE		4.34	0.12	-5%	28.6	51%	0.4%
TABDO	Tab Gıda Sanayi	GIDA	24.51	6.62	1.35	12%	64.4	20%	0.3%
TAYHL	Tay Havalimanları	HAVA YOLLARI VE HİZMETLERİ	37.77	6.63	2.04	4%	105.4	48%	1.3%
TCELL	Turcell	İLETİŞİM	13.30	2.73	1.25	7%	234.1	44%	2.7%
THYAO	Türk Hava Yolları	HAVA YOLLARI VE HİZMETLERİ	3.43	5.70	0.94	15%	405.7	50%	5.3%
TKFEN	Tekfen Holding	HOLDİNG		0.78	-16%	-16%	36.1	21%	0.2%
TOASO	Tofaş Otomobil Fab.	OTOMOTİV	16.74	17.34	0.54	15%	139.9	24%	0.8%
TRALT	Türk Altın İşletmeleri	MADENCİLİK	31.82	22.38	6.61	10%	130.6	29%	1.0%
TRENU	Tr Doğal Enerji	ELEKTRİK	33.15	1.17	0.33	6%	23.4	36%	0.2%
TRMET	Tr Anadolu Metal Madencilik	MADENCİLİK	23.92	5.70	1.59	8%	46.7	44%	0.6%
TSXB	T.S.K.B.	BANKACILIK	2.73			29%	31.1	39%	0.3%
TSPOR	Trabzonspor	SPOR			2.36	-8%	6.9	49%	0.1%
TTKOM	Türk Telekom	İLETİŞİM	8.91	2.66	1.09	11%	204.8	13%	0.7%
TRAK	Türk Traktör	OTOMOTİV	99.01	10.85	1.00	3%	45.0	24%	0.3%
TUKAS	Tuğuş	GIDA	20.03	6.74	1.86	3%	10.3	53%	0.1%
TUPRS	Tupras	PETROL VE PETROL ÜRÜNLERİ	15.70	6.55	0.49	8%	463.4	49%	5.9%
TUREK	Türkiye Turizm	TURİZM	12.68	3.64	0.97	9%	7.7	40%	0.1%
TURSG	Türkiye Sigorta	SİGORTA		6.57		51%	127.7	18%	0.6%
ULKER	Ulker	GIDA	8.45	4.08	0.67	12%	41.2	39%	0.4%
VAKBN	T. Vakıflar Bankası	BANKACILIK	4.39			27%	307.8	6%	0.5%
VESTL	Vestel	DAYANIKLI TÜKETİM			0.72	-67%	9.5	45%	0.1%
YEOTK	Yeo Teknoloji Enerji Ve Endüstri	ELEKTRİK	12.24	7.32	1.39	45%	18.1	36%	0.2%
YKBNK	Yapı Ve Kredi Bankası	BANKACILIK	5.95			27%	280.3	39%	2.8%
ZOREN	Zorlu Enerji	ELEKTRİK		9.15	1.76	-21%	13.7	36%	0.1%

Kaynak: Deniz Yatırım Strateji ve Araştırma Bölümü Hesaplamaları, Rasyoların F/K, FD/FAVÖK ve FD/Satışlar rasyoları son 4 çeyrek verilerine aittir.

En düşük F/K	Şirket
2.73	TSKB

En düşük FD/FAVÖK	Şirket
1.17	TRENJ

En düşük FD/SATIŞLAR	Şirket
0.03	İSMEN

En düşük özkaynak karlılığı	Şirket
-67%	VESTL

En düşük piyasa değeri	Şirket
6.8	REEDR

En düşük halka açıklık oranı	Şirket
6%	VAKBN

En düşük BIST 100 payı	Şirket
0.1%	TUREX

En yüksek F/K	Şirket
8931.38	EFOR

En yüksek FD/FAVÖK	Şirket
906.35	PASEU

En yüksek FD/SATIŞLAR	Şirket
597.64	BRYAT

En yüksek özkaynak karlılığı	Şirket
135%	KTELV

En yüksek piyasa değeri	Şirket
1508.2	ASELS

En yüksek halka açıklık oranı	Şirket
95%	KUYAS

En yüksek BIST 100 payı	Şirket
10.4%	ASELS

Deniz Yatırım model portföyü

Deniz Yatırım Model Portföyü								
Hisse	Hedef fiyat	Potansiyel	Nominal Δ	YBB	1A Δ	3A Δ	6A Δ	12A Δ
TAVHL	454.40	55%	1125%	-2%	-11%	-1%	22%	17%
HTTBT	77.00	109%	284%	-12%	-15%	-14%	-24%	-21%
BIMAS	873.00	30%	461%	25%	-3%	22%	29%	47%
CCOLA	97.60	43%	323%	16%	-8%	13%	49%	32%
YKBNK	54.30	64%	122%	-8%	-23%	-7%	-3%	37%
TABGD	380.00	54%	23%	18%	-8%	9%	5%	50%
GARAN	211.00	67%	4%	-12%	-20%	-10%	-10%	7%
KCHOL	289.17	50%	15%	18%	-8%	17%	16%	30%
AGESA	320.96	48%	6%	1%	-8%	-1%	22%	81%
KLKIM	60.00	62%	5%	5%	-9%	8%	4%	11%
MPARK	640.00	52%	9%	10%	-10%	11%	19%	34%

MP ortalama potansiyel	58%
MP son güncellemeden Δ	3%
BIST 100 son güncellemeden Δ	9%

MP son 12A	14%	BIST 100 son 12A	32%
MP YBB	6%	BIST 100 YBB	13%
MP 2019-	2241%	BIST 100 2019-	1134%
Rölatif son 12A	-13%		
Rölatif YBB	-6%		
Rölatif 2019-	90%		

Yıl	MP performans	BIST 100	BIST 100 Getiri	Rölatif BIST 100	Rölatif BIST 100 Getiri
2019	56%	25%	30%	25%	20%
2020	53%	29%	31%	19%	17%
2021	37%	26%	30%	9%	6%
2022	205%	197%	206%	3%	0%
2023	52%	36%	39%	12%	9%
2024	44%	32%	35%	10%	7%
2025	2%	15%	17%	-11%	13%
2026	6%	13%	13%	-6%	-6%

Kaynak: Deniz Yatırım Strateji ve Araştırma Bölümü hesaplamaları

Taktiksel Alım Önerileri

Hisse	Öneri tarihi	Mail saati	Gönderim fiyatı*	Son kapanış	K/Z	Ortalama endeks seviyesi**	Güncel fiyat	Endeks Δ
ISMEN	17.11.2025	11:24	40.12	43.20	7.7%	10,680	12,698	18.9%
AKSA	21.11.2025	11:37	10.26	10.79	5.2%	10,880	12,698	16.7%

Kaynak: Deniz Yatırım Strateji ve Araştırma Bölümü hesaplamaları

*Matrikste yer alan grafikte 5 dakikalık barm kapanış fiyatı baz alınmıştır.

**Öneri tarihinde, endekste görülen en düşük ve en yüksek seviyenin ortalaması alınmıştır.

***Taktiksel Alım önerileri, Strateji ve Araştırma Bölümü ekibi tarafından verilmektedir. Herhangi bir hisse senedi için Taktiksel Alım önerisinde bulunulabilmesi için temel kriter, Araştırma kapsamımız içerisinde yer almasıdır. Buna göre, öneri ve hedef fiyat seviyesinden bağımsız, temel analiz kapsamında açıklanması mümkün olmayan gerekçelerle yakın zaman içerisinde piyasa değerinde azalış olan ve fakat Bölüm tarafından beğenilen şirketler bu öneri kapsamında her zaman değerlendirilebilirler. Hedef fiyat ve öneri seviyesi ile Taktiksel Alım önerisi birbirinden bağımsızdır ve doğrudan ilişki kurulamaz. Ekip, öneri için yukarı yönde %5-10 primlenme söz konusu olduğunda öneriyi sonlandırabilir. Benzer şekilde, %5-10 arası eksi performans gerçekleştiğinde Zarar Kes durumu devreye girecektir. Tüm bunlara ek olarak, paylaşılan öneri(ler) kapaması için her zaman piyasa koşulları gözlemlenir ve herhangi bir K/Z seviyesi olmaksızın sonlandırılabilir.

Hisse	Öneri tarihi	Gönderim fiyatı	Kapatma tarihi	Kapatma fiyatı	K/Z	Ortalama endeks seviyesi	Kapatma endeks seviyesi	Endeks değişim	Rölatif
KRDMD	14.11.2025	23.64	11.12.2025	26.44	12%	10,524	11,282	7%	4.3%
TABGD	01.12.2025	214.90	26.12.2025	232.00	8%	10,998	11,265	2%	5.4%
AKGRT	19.11.2025	6.82	19.01.2026	8.38	23%	10,846	12,824	18%	3.9%
			Ortalama		14%			Ortalama	5%
			Medyan		12%			Medyan	4%

Kaynak: Deniz Yatırım Strateji ve Araştırma Bölümü hesaplamaları

Değerlemeler

	Piyasa Değeri (milyar TL)	Piyasa Değeri (milyar USD)	BIST 30 Endeksi'ndeki Payı	BIST 100 Endeksi'ndeki Payı	Nominal Hisse Performansı - Y8B	Relatif Hisse Performansı - Y8B	Hedef Fiyat (TL)	Tavsiye	Kapanış Fiyatı	Yükseliş / Düşüş Potansiyeli
Bankacılık										
Akbank	349,700	7,897	6.6%	4.9%	-1%	-12%	118.20	AL	67.25	75.8%
Albaraka Türk	20,225	457	---	---	3%	-9%	12.20	AL	8.09	50.8%
Garanti Bank	532,140	12,017	2.6%	2.0%	-12%	-22%	211.00	AL	126.70	66.5%
Halikbank	263,394	5,948	---	0.6%	0%	-12%	42.60	TUT	36.66	16.2%
İş Bankası	329,500	7,441	3.6%	2.7%	-6%	-17%	25.00	AL	13.18	89.7%
TSKB	32,648	737	---	0.3%	-6%	-16%	18.66	AL	11.12	67.8%
Vakıf Bank	310,368	7,000	---	0.5%	2%	-10%	42.80	AL	31.30	37.1%
Yapı Kredi Bank	280,273	6,329	3.9%	2.9%	-8%	-19%	54.30	AL	33.18	63.7%
Araç Kurumlar										
İş Yatırım	64,320	1,452	---	0.5%	8%	-4%	67.90	AL	42.88	58.3%
Varlık Yönetim Şirketleri										
Gelecek Varlık Yönetimi	8,773	198	---	---	-22%	-31%	121.30	AL	62.80	93.2%
Sigorta										
Agessa Hayat Emeklilik	39,222	886	---	---	2%	-10%	320.96	AL	217.90	47.3%
Aksigorta	12,074	273	---	---	10%	-3%	11.00	AL	7.49	46.9%
Anadolu Hayat Emeklilik	46,956	1,060	---	---	19%	5%	168.86	AL	109.20	54.6%
Anadolu Sigorta	54,120	1,222	---	0.5%	17%	3%	47.30	AL	27.06	74.8%
Türkiye Sigorta	129,000	2,913	---	0.6%	9%	-3%	16.00	AL	12.90	24.0%
Holdingleer										
Alıska Holding	38,215	863	---	0.4%	-14%	-24%	145.00	AL	87.85	65.1%
Doğan Holding	54,067	1,221	---	0.5%	22%	8%	28.00	AL	20.66	35.5%
Enka İnşaat	551,100	12,445	2.3%	1.7%	18%	4%	124.00	AL	91.85	35.0%
Koç Holding	480,046	10,840	3.6%	2.7%	16%	3%	289.17	AL	189.30	52.8%
Sabancı Holding	188,929	4,266	3.4%	2.5%	7%	-6%	153.00	AL	89.95	70.1%
Şişecam	138,825	3,135	2.4%	1.8%	18%	4%	60.00	TUT	45.32	32.4%
Petrol ve Gaz										
Aygaz	50,664	1,144	---	---	22%	8%	295.45	AL	230.50	28.2%
Pekşim	48,584	1,097	0.8%	0.6%	18%	5%	21.00	TUT	19.17	9.5%
Tüpraş	462,816	10,451	8.1%	6.0%	36%	20%	276.62	AL	240.20	15.2%
Enerji										
Aksa Enerji	91,607	2,069	---	0.5%	3%	-9%	95.00	AL	74.70	27.2%
Alfa Solar Enerji	13,432	303	---	---	-11%	-21%	64.40	TUT	36.50	76.4%
Biotrend Enerji	8,250	186	---	---	-1%	-13%	22.00	TUT	16.50	33.3%
Galeta Wind Enerji	14,213	321	---	---	---	---	36.20	TUT	26.32	37.5%
Enerjisa Enerji	136,059	3,073	---	0.7%	28%	13%	130.70	AL	115.20	13.5%
Demir Çelik										
Erdemir	188,300	4,252	3.2%	2.4%	13%	0%	34.00	TUT	26.90	26.4%
Kardemir (D)	36,240	818	0.7%	0.5%	14%	1%	41.00	AL	28.92	41.8%
Kimya, Tarımsal İlaç ve Gübre										
Aksa Akrilik	43,706	987	---	0.3%	15%	1%	13.30	TUT	11.25	18.2%
Altım Kimya	5,223	118	---	---	-5%	-16%	23.00	TUT	17.41	32.1%
Hektaş	23,941	541	---	0.3%	-7%	-18%	3.60	SAT	2.84	26.8%
Otomotiv ve Otomotiv Yan Sanayi										
Doğuş Otomotiv	42,504	960	---	0.4%	3%	-9%	309.30	TUT	193.20	60.1%
Ford Otosan	360,385	8,138	2.3%	1.7%	15%	1%	132.16	TUT	102.70	28.7%
Kordas	10,709	242	---	---	14%	1%	77.80	TUT	55.05	41.3%
Tofaş	136,250	3,077	1.1%	0.9%	18%	4%	368.00	AL	272.50	35.0%
Türk Traktör	45,380	1,025	---	0.3%	-13%	-23%	702.00	TUT	453.50	54.8%
Otokar	44,160	997	---	0.3%	-24%	-33%	687.50	AL	368.00	86.8%
Brisa	24,928	563	---	---	-5%	-16%	109.90	TUT	81.70	34.5%
Sağlık										
Lokman Hekim	3,318	75	---	---	-20%	-29%	25.50	AL	15.36	66.0%
Meditera Tıbbi Malzeme	3,263	74	---	---	-5%	-16%	45.50	TUT	27.42	65.9%
MLP Sağlık	80,798	1,825	---	0.9%	11%	-2%	640.00	AL	423.00	51.3%
Selçuk Ecza Deposu	50,301	1,136	---	---	-7%	-18%	110.00	TUT	81.00	35.8%
Perakende ve Toptan										
BİM	403,800	9,119	9.9%	7.3%	25%	11%	873.00	AL	673.00	29.7%
Bizim Toptan	2,126	48	---	---	2%	-10%	36.00	G.G.	26.42	36.3%
Ebebek Mağazacılık	9,424	213	---	---	6%	-6%	99.00	AL	58.90	68.1%
Mavi Giyim	33,910	766	---	0.6%	-2%	-13%	62.90	AL	42.68	47.4%
Migros	108,723	2,455	1.9%	1.4%	15%	2%	951.00	AL	600.50	58.4%
Şok Marketler	28,478	643	---	0.4%	-6%	-17%	80.00	AL	48.00	66.7%
Gıda ve İçecek										
Coca Cola İçecek	197,824	4,467	---	1.2%	20%	6%	97.60	AL	70.70	38.0%
TAB Gıda	64,800	1,463	---	0.3%	19%	5%	380.00	AL	248.00	53.2%
Ülker	40,842	922	0.6%	0.4%	2%	-9%	169.70	AL	110.60	53.4%
Armada Gıda	21,594	488	---	---	104%	81%	55.00	G.G.	81.80	-32.8%
Ofis Yem Gıda	8,943	202	---	---	-12%	-22%	76.70	TUT	61.15	25.4%
Büyük Şefler Gıda	3,413	77	---	---	-37%	-44%	20.28	AL	6.38	217.9%
Beşerî Eya ve Mobilya										
Arçelik	75,209	1,698	---	0.4%	10%	-2%	175.00	AL	111.30	57.2%
Vestel Beyaz Eya	11,280	255	---	---	-10%	-20%	11.80	TUT	7.05	67.4%
Vestel Elektronik	9,393	212	---	0.1%	-2%	-14%	36.00	TUT	28.00	28.6%
Yataş	6,693	151	---	---	12%	-1%	65.00	AL	44.68	45.5%
Telekom & Teknoloji & Yazılım										
Ateak Teknoloji	3,910	88	---	---	-5%	-16%	6.00	AL	3.91	53.5%
Hittit Bilgisayar Hizmetleri	11,310	255	---	---	-10%	-20%	77.00	AL	37.70	104.2%
İndeks Bilgisayar	6,525	147	---	---	11%	-2%	14.00	AL	8.70	60.9%
Karel Elektronik	6,826	154	---	---	1%	-11%	15.00	AL	8.47	77.1%
Logo Yazılım	12,550	283	---	---	-12%	-22%	245.40	AL	132.10	85.8%
Turkcell	233,200	5,266	3.6%	2.7%	14%	1%	174.40	AL	106.00	64.5%
Türk Telekom	202,825	4,580	0.9%	0.7%	1%	-11%	83.00	AL	57.95	43.2%
Savunma										
Aselsan	1,541,280	34,805	13.7%	10.2%	46%	29%	304.70	TUT	338.00	-9.9%
Yapı Malzemeleri										
Akçansa	39,285	887	---	---	24%	10%	240.00	TUT	205.20	17.0%
Çimsa	47,128	1,064	---	0.5%	7%	-5%	65.00	AL	49.84	30.4%
Kalekim	17,701	400	---	---	9%	-4%	60.00	AL	38.48	55.9%
Havacılık										
Pegasus	88,800	2,005	1.3%	1.0%	-7%	-18%	305.50	AL	177.60	72.0%
TAV Havalimanları	106,986	2,416	1.8%	1.4%	-1%	-13%	454.40	AL	294.50	54.3%
Türk Hava Yolları	405,030	9,146	7.0%	5.2%	9%	-3%	404.90	AL	293.50	38.0%
GYO'lar										
Emlak GYO	75,278	1,700	1.4%	1.0%	-3%	-14%	33.40	AL	19.81	68.6%
Torunlar GYO	85,950	1,941	---	---	16%	3%	118.30	AL	85.95	37.6%
Rönesans Gayrimenkul Yatırım Ortaklığı	50,974	1,151	---	---	12%	-1%	310.10	AL	154.00	101.4%
Kaynak: Deniz Yatırım Strateji ve Araştırma, Rasyonet										
			86.7%	75.5%						

Strateji ve Araştırma Bölümü kapsamındaki hisselerle ait öneri dağılımı

Araştırma öneri dağılımı

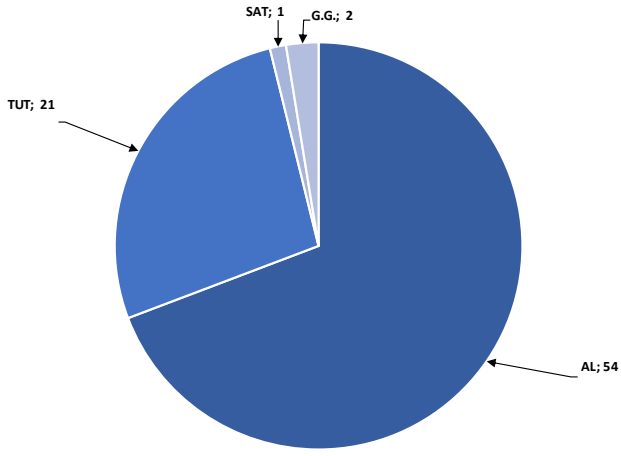

Kaynak: Deniz Yatırım Strateji ve Araştırma Bölümü

Araştırma kapsamı sektörel dağılımı

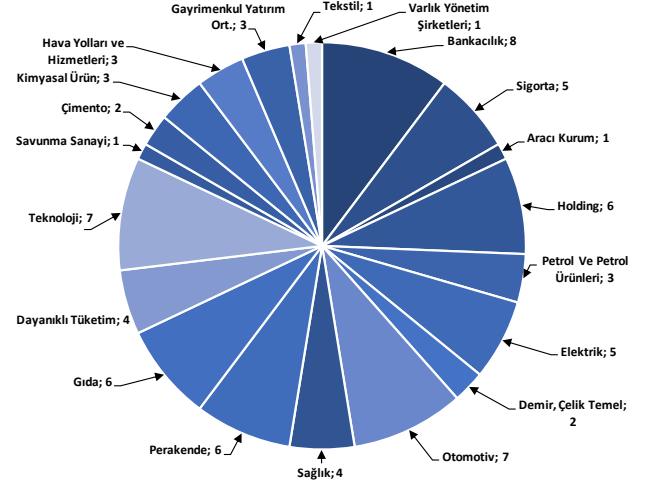

Kaynak: Deniz Yatırım Strateji ve Araştırma Bölümü

Haftalık takvim

Haftalık Takvim, 30 Mart - 05 Nisan 2026						
Tarih	Gün	Saat	Ülke	Olay	Beklenti	Önceki
30 Mart	Pazartesi	10:00	TR	Ekonomik Güven	--	100.7
		12:00	EUR	Ekonomik Güven	96.8	98.3
		12:00	EUR	Endüstriyel Güven	-9.1	-7.1
		12:00	EUR	Hizmet Güveni	3	5
		12:00	EUR	Tüketici Güveni	--	-16.3
		17:30	ABD	Dallas Fed İmalat Aktivitesi	--	0.2
31 Mart	Salı	10:00	TR	İşsizlik Oranı	--	8.10%
		10:00	TR	Ticaret Dengesi	-9.20b	-8.38b
		12:00	EUR	TÜFE (Yıllık)	2.60%	1.90%
		12:00	EUR	TÜFE (Aylık)	1.30%	0.60%
		12:00	EUR	Çekirdek TÜFE (Yıllık)	2.40%	2.40%
		16:45	ABD	MNI Chicago PMI	--	57.7
		17:00	ABD	CB Tüketici Güveni	88	91.2
		17:00	ABD	İş İmkanları (JOLTS)	--	6946k
01 Nisan	Çarşamba	10:00	TR	S&P Global/ICI İmalat PMI	--	49.3
		11:00	EUR	S&P Küresel Euro Bölgesi İmalat PMI	51.4	51.4
		12:00	EUR	İşsizlik Oranı	6.10%	6.10%
		15:15	ABD	ADP Tarım Dışı İstihdam Değişikliği	40k	63k
		15:30	ABD	Perakende Satışlar (Aylık)	0.40%	-0.20%
		15:30	ABD	Çekirdek Perakende Satışlar (Aylık)	0.30%	0.00%
		16:45	ABD	S&P Küresel ABD İmalat PMI	--	52.4
		17:00	ABD	ISM İmalat	52.3	52.4
		17:00	ABD	ISM Yeni Siparişler	--	55.8
		17:00	ABD	ISM İstihdam	--	48.8
02 Nisan	Perşembe	11:00	EUR	ECB Ekonomik Bülteni	--	
		14:30	TR	Yabancı Net Hisse Senedi Yatırımı	--	-\$138m
		15:30	ABD	Ticaret Dengesi	-\$66.0b	-\$54.5b
		15:30	ABD	İşsizlik Başvurusu Başvuruları	--	210k
03 Nisan	Cuma	10:00	TR	TÜFE (Yıllık)	31.40%	31.53%
		10:00	TR	TÜFE (Aylık)	2.35%	2.96%
		10:00	TR	ÜFE (Aylık)	--	2.43%
		10:00	TR	ÜFE (Yıllık)	--	27.56%
		15:30	ABD	Tarım Dışı İstihdam	51k	-92k
		15:30	ABD	Özel Tarım Dışı İstihdam	49k	-86k
		15:30	ABD	Ortalama Saatlik Kazançlar (Aylık)	0.30%	0.40%
		15:30	ABD	Ortalama Saatlik Kazançlar (Yıllık)	--	3.80%
		15:30	ABD	İşsizlik Oranı	4.40%	4.40%
		15:30	ABD	İşgücü Katılım Oranı	62.10%	62.00%
		15:30	ABD	İşsizlik Oranı	--	7.90%
		16:45	ABD	S&P Küresel ABD Hizmet PMI	--	51.1
		16:45	ABD	S&P Küresel ABD Bileşik PMI	--	51.4
04 - 05 Nisan	Hafta sonu					

*(M.A.):Mevsimsellikten arındırılmış

Kaynak: Bloomberg, Deniz Yatırım Strateji ve Araştırma

Yasal Uyarı

Bu rapor/e-posta içerisinde yer alan değerlendirmeler Deniz Yatırım Menkul Kıymetler A.Ş. tarafından, güvenilir olduğuna inanılan kaynaklardan elde edilen bilgi ve veriler kullanılarak genel nitelikte hazırlanmıştır. Raporunda yer alan ifadeler, mali durumunuz ile risk ve getiri tercihlerinize uygun olmayabilir ve hiçbir şekilde alış veya satış yapılması yönünde yönlendirme olarak değerlendirilmemelidir. Deniz Yatırım, bu bilgilerin doğru, eksiksiz ve değişmez olduğunu garanti etmemektedir. Bu sebeple, okuyucuların, bu raporlardan elde edilen bilgilere dayanarak hareket etmeden önce, bilgilerin doğruluğunu teyit etmeleri önerilir ve bu bilgilere dayanarak aldıkları kararlarda sorumluluk okuyucuların kendilerine aittir. Bilgilerin eksikliği ve yanlışlığından Deniz Yatırım hiçbir şekilde sorumlu tutulamaz. Ayrıca, Deniz Yatırım ve DenizBank Finansal Hizmetler Grubu çalışanları ve danışmanlarının, herhangi bir şekilde bu rapor/e-posta içerisinde yer alan bilgiler dolayısıyla ortaya çıkabilecek, doğrudan veya dolaylı zararlarla ilgili herhangi bir sorumluluğu yoktur. Burada yer alan bilgiler sermaye piyasası aracına yönelik bir yatırım tavsiyesi, alım-satım önerisi ya da getiri vaadi değildir ve yatırım danışmanlığı kapsamında yer almamaktadır. Yatırım Danışmanlığı hizmeti; yetkili kuruluşlar tarafından imzalanacak yatırım danışmanlığı sözleşmesi çerçevesinde kişilerin risk ve getiri tercihleri dikkate alınarak kişiye özel sunulmaktadır. Buradaki içeriğin hiçbir bölümü Deniz Yatırım Menkul Kıymetler A.Ş.'nin yazılı izni olmadan çoğaltılamaz, hiçbir şekilde ortamda yayınlanamaz, alıntı yapılamaz ve kullanılamaz. Sadece burada yer alan bilgilere dayanarak yatırım kararı verilmesi beklentilerinize uygun sonuçlar doğurmayabilir.

© DENİZ INVEST 2026

Derecelendirme

Deniz Yatırım Analistleri, her hisse senedi için bir veya birden fazla değerlendirme yöntemi kullanarak 12 aylık hedef değerler (fiyatlar) ve buna bağlı olarak potansiyel getirileri hesaplamaktadır. 12 ay derecelendirme sistemimiz; AL, TUT ve SAT olmak üzere 3 farklı genel yatırım tavsiyesi içerir.

AL: Hisse senedinin gelecek 12 ay toplam potansiyel getirisinin en az %20 ve üzerinde oluşması şeklindeki değerlendirme ifade etmektedir.

TUT: Hisse senedinin gelecek 12 ay toplam potansiyel getirisinin %0-20 aralığında oluşması şeklindeki değerlendirme ifade etmektedir.

SAT: Hisse senedinin gelecek 12 ay toplam potansiyel getirisinin %0'dan daha düşük seviyelerde oluşması şeklindeki değerlendirme ifade etmektedir.

Derecelendirme	Potansiyel Getiri (PG), 12-ay
AL	≥%20
TUT	%0-20
SAT	≤%0

Kaynak: Deniz Yatırım

Deniz Yatırım Analistleri, hisse senetlerini; potansiyel katalizörler, tetikleyici gelişmeler, riskler ile piyasa, sektör ve rakip firma gelişmeleri ışığında değerlendirmektedir. Analistlerimiz, genel yatırım tavsiyesinin kamuoyuyla paylaşılmasını takip eden süreçte hisse senetlerini titizlikle yakından takibe devam etmekte; ancak, hisse senedi fiyatındaki dalgalanmalardan ötürü değerler, derecelendirme sistemimizdeki sınırları aştığı takdirde, hisse senedi hakkında sundukları tavsiyeyi değiştirmemeyi ve/veya Gözden Geçirme (GG) sürecine almayı tercih edebilirler. Olası Gözden Geçirme (GG) durumunda, analistlerimiz açısından derecelendirme ve/öneri güncelleme noktasında herhangi bir zaman kısıtlaması kesinlikle söz konusu değildir. Kimi durumlarda, değerlendirme açısından, matematiksel olarak yükseliş potansiyeli veya düşüş riskinin doğması durumunda, analistlerimiz, AL-TUT-SAT önerilerinin dışında, sektör ve şirket ile ilgili genel gidişatı ve son gelişmeleri gözetenerek derecelendirmeye temel oluşturan potansiyel getiri seviyelerinin dışında önerilerde bulunma haklarını saklı tutarlar. Bu gibi durumlarda, bahse konu şirket(ler)in, içerisinde buldukları sektörün genel koşulları, muhtemel risk ve getiri başlıkları, açıklanan son finansallarındaki parametreler, politik ve jeopolitik gibi farklı birçok girdi gözetilerek değerlendirme yapılabilir. Analistlerimiz, AL-TUT-SAT önerilerini belirlerken, sadece matematiksel değerlerin gözetildiği, mekanik bir süreç yürütmemektedirler.