

günlük bülten

Tarih	BIST 100	Endeks değişim	İşlem hacmi, mio TRY	Hacim değişim
30.03.2026	12626	-0.6%	109,584	-4.3%
27.03.2026	12698	-0.2%	121,207	7.0%
26.03.2026	12727	-1.8%	130,375	7.2%
25.03.2026	12964	0.3%	167,626	19.4%
24.03.2026	12930		140,573	

Tarih	BIST 100	Endeks değişim	İşlem hacmi, mio USD	Hacim değişim
30.03.2026	284	-0.8%	2,469	-9.3%
27.03.2026	287	-0.2%	2,737	7.0%
26.03.2026	287	-1.8%	2,944	7.2%
25.03.2026	293	0.2%	3,786	19.4%
24.03.2026	292		3,176	

Kaynak: Deniz Yatırım Strateji ve Araştırma Bölümü hesaplamaları

Piyasa özeti					
Yerel piyasa	Kapanış	Önceki	Değişim	Yıl başlangıcı	Değişim
BIST 30	14319	14454	-0.9%	12224	17.1%
BIST 100	12626	12698	-0.6%	11262	12.1%
USDTRY	44.44	44.45	0.0%	42.96	3.5%
EURTRY	50.96	51.15	-0.4%	50.52	0.9%
GBPTRY	58.62	58.96	-0.6%	57.92	1.2%
Sepet kur	47.70	47.80	-0.2%	46.74	2.1%
2y TR tahvil	42.75%	42.62%	13	36.84%	591
10y TR tahvil	34.17%	34.17%	0	28.96%	521
AOFM	40.00%	40.00%	0	38.00%	200
5y CDS	313	307	5	204	108

FX	Kapanış	Önceki	Değişim	Yıl başlangıcı	Değişim
EURUSD	1.1465	1.1509	-0.4%	1.1746	-2.4%
GBPUSD	1.3186	1.3259	-0.6%	1.3475	-2.1%
USDJPY	159.71	160.31	-0.4%	156.71	1.9%

Emtia	Kapanış	Önceki	Değişim	Yıl başlangıcı	Değişim
Ons altın, USD	4,511	4,494	0.4%	4,319	4.4%
Ons gümüş, USD	70.08	69.76	0.5%	71.66	-2.2%
Brent, USD	112.78	112.57	0.2%	60.85	85.3%

Global endeksler	Kapanış	Önceki	Değişim	Yıl başlangıcı	Değişim
Dow Jones	45216	45167	0.1%	48063	-5.9%
S&P 500	6344	6369	-0.4%	6846	-7.3%
Nasdaq Comp.	20795	20948	-0.7%	23242	-10.5%
DAX	22563	22301	1.2%	24490	-7.9%
FTSE 100	10128	9967	1.6%	9931	2.0%

Kaynak: Deniz Yatırım Strateji ve Araştırma Bölümü hesaplamaları

En çok yükselenler & düşenler (BIST 100)

En çok yükselenler	Hisse kodu	Son kapanış	Gün değ.	Hacim, mio TRY
Kiler Holding	KLRHO	117.70	10.0%	903
Mia Teknoloji	MIATK	41.36	10.0%	1,721
Aksa Enerji	AKSEN	78.75	10.0%	1,108
Katılım ve Yatırım Finansman	KTLEV	75.60	10.0%	1,677
Dap Gayrimenkul Geliştirme	DAPGM	14.71	8.8%	717
Europower Enerji Ve Otomasyon Teknoloji	EUPWR	40.50	7.7%	903

En çok düşenler	Hisse kodu	Son kapanış	Gün değ.	Hacim, mio TRY
Astor Enerji	ASTOR	195.20	-5.2%	4,289
Qua Granit Hayal Yapı	QUAGR	2.82	-4.4%	271
Şişe Cam	SISE	43.10	-4.0%	2,257
Coca Cola İçecek	CCOLA	65.65	-4.0%	183
Doğan Holding	DOHOL	20.38	-3.8%	227
Ford Otosan	FROTO	100.00	-3.7%	916

5 Yıllık Ülke Risk Primi (CDS) (baz puan)

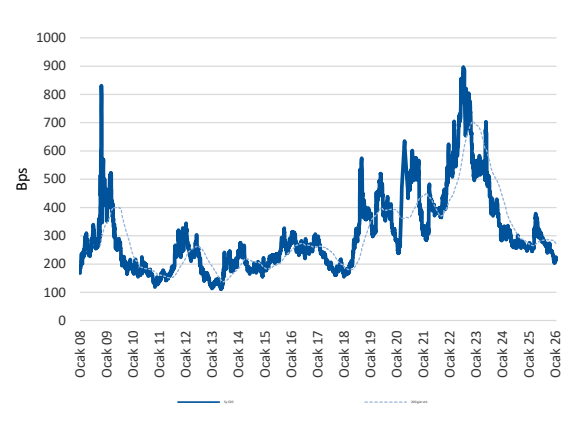

Piyasa yorumu:

Bu sabah karışık açılış ve sonrasında 12460 – 12750 arasında işlem aktivitesi bekliyoruz.

Dün endeks -0.57% değişimle 12.626 seviyesinde kapattı. İşlem hacmi ortalama seviyede gerçekleşti.

Günlük Bültenimizin ilerleyen sayfalarında detaylı şekilde görebileceğiniz Seçilmiş İndikatörler Puanlama Sistemimize göre bugün öne çıkan ilk 5 hisse senedi: **GRSEL, FROTO, ISMEN, KLRHO ve KTLEV**. İlgili sayfada sistemimizin metodolojisini ve uyarı notunu okumanızı önemle belirtmek isteriz.

Son iş günü kapanışına göre, eşit dağıtım oranı ile oluşturulan Deniz Yatırım Model Portföyümüz günlük bazda %-0.41, BIST 100 endeksi ise %-0.57 seviyelerinde performans sergilemiştir.

Strateji ve Araştırma Bölümümüzün hazırladığı teknik takip bültenine ulaşmak için lütfen aşağıdaki başlığa tıklayınız.

[BIST Teknik Takip Bülteni, 31.03.2026](#)

Bugünün haberleri:

Piyasa gelişmesi

- BIST Hacim Takip Analizleri (Hacim Avcıları)

Hisse senetleri

- PETKM: Toplantı Notu

Piyasa notu

ABD ve İsrail'in İran'a yönelik operasyonların beşinci haftasına girilirken, ABD Başkanı Donald Trump'ın İran ile görüşmelere dair verdiği iyimser mesajlar ile Fed Başkanı Jerome Powell'in enflasyonla mücadelede temkinli duruşunu koruyan söylemleri sonrasında küresel piyasalarda karışık bir seyir izlendi.

Başkan Trump Truth Social üzerinden yaptığı paylaşımında, İran'daki askeri operasyonları sona erdirmek amacıyla "yeni ve daha makul bir rejimle" ciddi görüşmeler yürütüldüğünü ve bu süreçte "önemli ilerleme" kaydedildiğini ifade etti. Öte yandan, anlaşmaya varılamaması halinde Basra Körfezi'ndeki Hark Adası, elektrik santralleri ve petrol sahalarının hedef alınabileceğine yönelik açıklamaları da risk algısını canlı tuttu.

Fed Başkanı Powell ise enflasyonu %2 hedefine indirme konusundaki kararlılığını vurgularken, enerji fiyatlarındaki artış gibi arz kaynaklı şoklar üzerinde para politikasının etkisinin sınırlı olduğuna dikkat çekti. Powell'in uzun vadeli enflasyon beklentilerinin kontrol altında olduğuna yönelik mesajları tahvil piyasalarında bir miktar rahatlatma sağlarken, ABD 10 yıllık tahvil faizi 8,4 baz puan gerileyerek %4,34 seviyesine indi.

Bu sabah itibarıyla ABD ve Avrupa vadeli endekslerinde pozitif bir görünüm izlenirken, Asya-Pasifik borsalarında satıcı seyrin hakim.

Yurt içinde BIST 100 endeksi haftaya sınırlı yükselişle başlamasına rağmen gün içerisinde dalgalı bir seyir izledi. Bankacılık sektörüne yönelik yeni kredi düzenlemesine ilişkin haber akışının etkisiyle bankacılık hisselerinde görülen satışların öncülüğünde endeks günü %0,57 düşüşle 12.626 puandan tamamladı. Böylece BIST 100 endeksinin ay başından bu yana değer kaybı %8'e yaklaştı.

Tahvil piyasasında görece ılımlı seyir görülürken, 2 yıllık tahvil faizi 13 baz puan artışla %42,75'e yükseldi. 10 yıllık tahvil faizi ise yatay seyrile %34,17 seviyesinde bulunurken, Dolar/TL kuru ise bu sabah 44,47 seviyesinde işlem görüyor.

Dün yurt içi veri gündeminde Türkiye İstatistik Kurumu tarafından açıklanan Mart ayı Ekonomik Güven Endeksi takip edildi. Endeks aylık bazda %2,8 azalarak 97,9 seviyesine gerilerken, Tüketici Güven Endeksi de %0,8 düşüşle 85,0 oldu. Ayrıca TCMB'nin kredi büyümesine yönelik yeni düzenlemeleri kapsamında, deprem bölgesine kullandırılan kredilere tanınan zorunlu karşılık muafiyetinin kaldırıldığı ve ticari kredi sınırlamalarının yalnızca KOBİ'leri kapsayacak şekilde yeniden düzenlendiği takip edildi.

Bugün yurt içinde işsizlik oranı, dış ticaret dengesi ve hizmet üretici fiyat endeksi, yurt dışında ise İngiltere'de büyüme, Almanya'da işsizlik oranı, Avro Bölgesi'nde enflasyon verileri takip edilecek.

Piyasa gelişmesi

BIST Hacim Takip Analizleri (Hacim Avcıları)

- Yıl başından bu yana ortalama hacim uzaklığının üzerinde kalan ilk 5 hisse; **PETKM 64.3%, TUPRS, 13.3%, ENKAI -19.2%, TAVHL -23.6%, ASTOR -29.1%** olurken hacim uzaklığının altında kalan 5 hisse ise; **GARAN -59.3%, TCELL -60.6%, MGROS -64.5%, PGSUS -73.5%, SASA -75.1%** olarak karşımıza çıkmaktadır.
- BIST30 içerisinde TL bazlı işlem hacmi en yüksek ilk 5 hisse sırasıyla; **8,808 milyon TL ile TUPRS, 8,493 milyon TL ile THYAO, 6,150 milyon TL ile AKBNK, 5,951 milyon TL ile ASELS, 5,285 milyon TL ile ISCTR** şeklindedir.
- Söz konusu hisselerin TL bazlı yıl başından bugüne ortalama işlem hacimleri sırasıyla; **7,771 milyon TL ile TUPRS, 16,902 milyon TL ile THYAO, 9,326 milyon TL ile AKBNK, 13,726 milyon TL ile ASELS, 10,447 milyon TL ile ISCTR** şeklindedir.
- Söz konusu hisselerin yıl başından bugüne ortalama hacimlerine uzaklıkları son kapanışları itibarıyla sırasıyla; **TUPRS için 13.3%, THYAO için -49.8%, AKBNK için -34.1%, ASELS için -56.6%, ISCTR için -49.4%** şeklindedir.
- 2026 maksimum hacim seviyesine en yakın ilk 5 hisse sırasıyla; **-55% ile TUPRS, -61.1% ile PETKM, -65.3% ile ULKER, -66% ile ENKAI, -68% ile TAVHL** şeklindedir.
- 2026 maksimum hacim seviyesine en uzak ilk 5 hisse sırasıyla; **-84.8% ile DSTKF, -85.4% ile AEFES, -86.2% ile MGROS, -89.7% ile PGSUS, -91% ile SASA** şeklindedir.
- 2026 minimum hacim seviyesine en yakın ilk 5 hisse sırasıyla; **2% ile MGROS, 9% ile BIMAS, 22.9% ile TOASO, 25.2% ile GARAN, 35.5% ile GUBRF** yer almaktadır.
- 2026 minimum hacim seviyesine en uzak ilk 5 hisse sırasıyla; **419.5% ile TUPRS, 372.1% ile PETKM, 370.9% ile TAVHL, 293.5% ile EREGL, 234.2% ile EKGYO** olarak karşımıza çıkmaktadır.

Endeksler, sektörler ve Araştırma Kapsamımız bazında sıcaklık haritaları

BIST 100 endeksi sıcaklık haritası									
AEFES %-3.3	AGHOL %-0.9	AKBNK %-1.9	AKSA %-2.0	AKSEN %10.0	ALARK %0.9	ALTNY %0.6	ANSGR %0.0	ARCLK %-2.3	AELS %-3.1
ASTOR %-5.2	BALUSU %0.4	BIMAS %1.0	BRSAN %1.4	BRYAT %-1.6	BSOKE %-1.0	BTCIM %-2.0	CANTE %1.2	CCOLA %-4.0	CIMSA %-1.0
CWENE %0.0	DAPGM %8.8	DOAS %-1.8	DOHOL %-3.8	DSTKF %0.1	ECILC %-1.8	EFOR %4.7	EGEEN %-1.8	EKGYO %-0.5	ENERY %1.3
ENJSA %-1.4	ENKAI %1.1	EREGL %-1.1	EUPWR %7.7	FENER %-1.9	FROTO %-3.7	GARAN %-0.8	GENIL %4.2	GESAN %2.2	GLRMK %-1.2
GRSEL %-2.3	GRTHO %-2.7	GSRAY %-1.0	GUBRF %0.5	HALKB %-2.8	HEKTS %0.0	ISCTR %-1.8	ISMEN %-1.3	IZENR %1.0	KCAER %-1.8
KCHOL %0.7	KLRHO %10.0	KONTR %-0.7	KRDMD %-1.0	KTLEV %10.0	KUYAS %-1.5	MAGEN %0.2	MAVI %-2.7	MGROS %-1.4	MIATK %10.0
MPARK %0.6	OBAMS %2.5	ODAS %1.6	OTKAR %1.1	OYAKC %-0.7	PASEU %-2.0	PATEK %-0.8	PETKM %6.8	PGSUS %-1.4	QUAGR %-4.4
RALYH %5.2	REEDR %-1.8	SAHOL %-0.2	SASA %0.0	SISE %-4.0	SKBNK %2.7	SOKM %1.8	TABGD %-0.6	TAVHL %-0.1	TCELL %-1.7
THYAO %-1.8	TKFEN %-1.4	TOASO %-2.9	TRALT %0.5	TRENJ %1.2	TRMET %-2.1	TSKB %-0.2	TSPOR %-1.1	TTKOM %0.0	TTRAK %-1.3
TUKAS %-1.8	TUPRS %2.7	TUREX %-1.5	TURSG %-1.3	ULKER %0.9	VAKBN %-3.0	VESTL %0.6	YEOTK %0.6	YKBNK %-1.4	ZOREN %1.1

Kaynak: Deniz Yatırım Strateji ve Araştırma hesaplamaları

BIST 30 endeksi sıcaklık haritası									
AEFES %-3.3	AKBNK %-1.9	AELS %-3.1	ASTOR %-5.2	BIMAS %1.0	DSTKF %0.1	EKGYO %-0.5	ENKAI %1.1	EREGL %-1.1	FROTO %-3.7
GARAN %-0.8	GUBRF %0.5	ISCTR %-1.8	KCHOL %0.7	KRDMD %-1.0	MGROS %-1.4	PETKM %6.8	PGSUS %-1.4	SAHOL %-0.2	SASA %0.0
SISE %-4.0	TAVHL %-0.1	TCELL %-1.7	THYAO %-1.8	TOASO %-2.9	TRALT %0.5	TTKOM %0.0	TUPRS %2.7	ULKER %0.9	YKBNK %-1.4

Kaynak: Deniz Yatırım Strateji ve Araştırma hesaplamaları

Endeks ve sektörler bazında sıcaklık haritası									
XU100 %-0.6	XU030 %-0.9	XU050 %-1.0	XBANK %-1.6	XUTUM %-0.4	XUMAL %-0.6	XBANA %-0.1	XBLSM %2.4	XELKT %1.8	XFINK %0.0
XGIDA %-1.0	XGMYO %-2.1	XHARZ %0.8	XHOLD %0.0	XILTM %-1.3	XINSA %1.3	XKAGT %-0.8	XKMYA %1.8	XKOBI %0.0	XKURY %-1.3
XMADN %-0.5	XMANA %-0.8	XMESY %-2.4	XSGRT %-0.3	XSPOR %-1.7	XTAST %-0.8	XCRT %0.4	XTEKS %-0.4	XTMTU %-1.1	XTRZM %1.4
XTUMY %-0.1	XUHIZ %0.1	XULAS %-1.7	XUSIN %-0.3	XUSRD %-0.9	XUTEK %-1.7	XYORT %-0.8	XYUZO %0.5	XAKUR %1.0	XUGRA %-1.0

Kaynak: Deniz Yatırım Strateji ve Araştırma hesaplamaları

Araştırma kapsamımızdaki şirketler için sıcaklık haritası									
AGESA %0.9	AKBNK %-1.9	AKCNS %0.0	AKGRT %-3.3	AKSA %-2.0	AKSEN %10.0	ALARK %0.9	ALBRK %-3.2	ALFAS %0.9	ALKIM %-1.3
ANHYT %2.6	ANSGR %0.0	ARCLK %-2.3	ARMGD %1.2	ASELS %-3.1	AYGAZ %0.4	AZTEK %0.8	BIGCH %-2.9	BIMAS %1.0	BIOEN %7.9
BIZIM %-1.5	BRISA %-2.3	CCOLA %-4.0	CIMSA %-1.0	DOAS %-1.8	DOHOL %-3.8	EBEBK %-2.1	EKGYO %-0.5	ENJSA %-1.4	ENKAI %1.1
EREGL %-1.1	FROTO %-3.7	GARAN %-0.8	GLCVY %-0.4	GWIND %9.9	HALKB %-2.8	HEKTS %0.0	HTTBT %-1.1	INDES %3.7	ISCTR %-1.8
ISMEN %-1.3	KAREL %0.1	KCHOL %0.7	KLKIM %0.2	KORDS %-0.4	KRDMD %-1.0	LKMNH %-1.6	LOGO %-1.1	MAVI %-2.7	MEDTR %1.3
MGROS %-1.4	MPARK %0.6	OFSYM %-2.7	OTKAR %1.1	PETKM %6.8	PGSUS %-1.4	RGYAS %0.1	SAHOL %-0.2	SELEC %-1.7	SISE %-4.0
SOKM %1.8	TABGD %-0.6	TAVHL %-0.1	TCELL %-1.7	THYAO %-1.8	TOASO %-2.9	TRGYO %-0.9	TSKB %-0.2	TTKOM %0.0	TTRAK %-1.3
TUPRS %2.7	TURSG %-1.3	ULKER %0.9	VAKBN %-3.0	VESBE %-0.4	VESTL %0.6	YATAS %-0.1	YKBNK %-1.4		

Kaynak: Deniz Yatırım Strateji ve Araştırma hesaplamaları

Hisse senetleri

PETKM: Toplantı Notu

Petkim'in son 1 ayda yaşanan jeopolitik gelişmelere yönelik gerçekleştirdiği telekonferansın ardından hazırladığımız toplantı notumuz ve haftalık etilen nafta makası değerlendirmemiz aşağıda yer almaktadır.

Genel değerlendirme: Hürmüz Boğazı ve Kızıldeniz hattındaki jeopolitik risklerin tetiklediği küresel arz şoku, Petkim'in bölgedeki stratejik konumunu ve STAR Rafineri entegrasyonunun sunduğu hammadde güvenliği avantajını ön plana çıkarmıştır. Bu konjonktür, hisse üzerinde belirgin bir yatırımcı ilgisi oluşturmuş ve hissenin yıl başından bu yana endeksin %13 üzerinde performans sergilemesini sağlamıştır. Ancak, Brent petrol fiyatlarındaki volatilité ve maliyet artışlarının (nafta) nihai ürün fiyatlarına yansıtılma hızı (time-lag) üzerindeki belirsizlikler, değerlendirme modelimizde ihtiyatlı kalmamızı gerektirmektedir. Mevcut yüksek fiyat eğiliminin orta vadeli sürdürülebilirliği ve küresel talep üzerindeki baskıları göz önüne alarak, finansal projeksiyonlarımızda şu aşamada bir değişikliğe gitmiyoruz. Mevcut durumda, Petkim için 12 aylık hedef fiyatımızı 21,00 TL ve yatırım önerimizi "TUT" olarak muhafaza ediyoruz. Operasyonel marjlardaki toparlanmanın ikinci çeyrek bilançolarına ne ölçüde yansıtacağı, modelimizdeki olası revizyonlar için temel gösterge olacaktır. Son olarak, ve en önemlisi, Petkim'in bu denli yüksek belirsizlik ve bilinmezlik ortamında böylesi detaylı bir sunum gerçekleştirmiş olmasını, yatırım evrenine yönelik son derece önemli bir kurumsal duruş olduğunu düşündüğümüzü ve memnuniyetle karşıladığımızı belirtmek isteriz.

Kapsamlı rapor için link | [Hisse Notu: PETKM – Toplantı Notu](#)

KAP haberleri

GUBRF

6 Mart 2026 tarihli açıklamamızda özetle;

Sermayesinde %100 pay sahibi olduğumuz, halka açık ortaklık statüsündeki bağlı ortaklığımız Gübretaş Maden Yatırımları A.Ş.'nin (Bağlı ortaklık) Yönetim Kurulu tarafından teklif edilen kar dağıtımına ilişkin önergesi kamuya ilan edilmiştir.

Bağlı ortaklığımızın 30.03.2026 (bugün) tarihli Olağan Genel Kurul toplantısında 2.000.000.000-TL (iki milyar Türk Lirası) tutarındaki kar dağıtımı onaylanmış ve dağıtım işleminin 21 Nisan 2026 tarihinde yapılmasına karar alınmıştır.

Haftalık Genel Kurul Takvimi					
30.Mar.26	31.Mar.26	01.Nis.26	02.Nis.26	03.Nis.26	04.Nis.26
AFYON	AKSA		BNTAS	HURGZ	YGGYO
ALCAR	AYCES		DZGYO		
ANSGR	BUCIM		GWIND		
ASGYO	DYOBY		MEDTR		
BASCM	GENIL				
CRDFA	SAHOL				
CIMSA	HDFGS				
DENGE	ICBCT				
GARFA	ISBIR				
HATSN	ISSEN				
ISMEN	KONYA				
KORDS	KUTPO				
MNDRS	OYAKC				
PSDTC	OZGYO				
SEKFK	PGSUS				
SEGYO	PETUN				
SKYMD	PINSU				
	PNSUT				
	PRKAB				
	GARAN				
	ISCTR				
	VIKING				

Kaynak: Deniz Yatırım Strateji ve Araştırma, KAP

Kar Payı Ödemeleri													
Hisse Kodu	Özet Bilgi	Dağıtım Tarihi	Kapanış Fiyatı (TL)	Brüt (TL)	Net (TL)	Teorik Fiyat (TL)	Kar Payı Verimi	XU030 Ağırlık	XU030'a Yüzesel Etkisi	XU030'a Puansal Etkisi	XU100 Ağırlık	XU100'e Yüzesel Etkisi	XU100'e Puansal Etkisi
ISGYO	Kar payı	31.03.2026	20.10	0.083	0.083	20.02	0.42%	Yok	Etkisi bulunmuyor	Etkisi bulunmuyor	Yok	Etkisi bulunmuyor	Etkisi bulunmuyor

Kaynak: Deniz Yatırım Strateji ve Araştırma, Rasyonel, KAP

Bedelsiz Sermaye Artışı									
Hisse	Tarih	Kapanış Fiyatı (TL)	Rüçhan Hakkı Kullanımı Oranı	Rüçhan Hakkı Kullandırma Fiyatı (TL)	Rüçhan Hakkı Referans Fiyatı (TL)	Teorik Fiyat (TL)	Bedelsiz Oranı	Mevcut Sermaye	Yeni Sermaye
CRDFA	31.03.2026	80.75				26.92	200%	100,000,000	300,000,000

Kaynak: Deniz Yatırım Strateji ve Araştırma, Rasyonel, KAP

Pay geri alımları								
Tarih	Hisse	Şirket	Bulunduğu endeks	Sektör	Alınan pay senedi	Fiyat aralığı (TL)	Nominal değer	Sermaye oranı (%)
30.03.2026	MAVI	Mavi Giyim	XU100:IS	Tekstil, Entegre	300,000	41,40 – 41,50	11,750,000	1.48%
30.03.2026	GWIND	Galata Wind Enerji	XUHIZ:IS	Elektrik	358,000	26,68 – 28,48	358,000	0.07%

Kaynak: Deniz Yatırım Strateji ve Araştırma Bölümü, KAP

Baz alınan hisseler Deniz Yatırım Strateji ve Araştırma Bölümü araştırma kapsamıdır.

Gerçekleşmesi beklenen sermaye artışları

Hisse senedi	Bedelli (%)	Sermaye Azaltm (%)	Bedelsiz (Temettü)	Bedelsiz (Temettü, %)	Bedelsiz (İç Kaynaklardan)	Bedelsiz (İç Kaynaklardan, %)	Bedelli (Nominal)	Bedelli Fiyatı	Sermaye Azaltm	Sermaye
A1YEN					545,000,000	991				55,000,000
ALARK		4							18,000,000	435,000,000
ARZUM	100						600,000,000	1		600,000,000
BAGFS	1,000						1,350,000,000	1		135,000,000
BIMAS					600,000,000	100				600,000,000
BTCJM										5,580,000,000
BUCJM	167				2,500,000,000	167	2,500,000,000	1		1,500,000,000
CEMZY					1,898,000,000	472				402,000,000
CRDFA					200,000,000	200				100,000,000
CVKMD	170						2,380,000,000	1		1,400,000,000
DMSAS	50						100,000,000	1		200,000,000
DSTKF					5,666,666,667	1,700				333,333,333
EFOR										2,178,000,000
ENTRA	19				1,845,000,000	100	350,550,000	1		1,845,000,000
EPLAS	150						285,922,835	1		190,615,223
ETYAT					40,000,000	200				20,000,000
EUKYO					40,000,000	200				20,000,000
EUYO					40,000,000	200				20,000,000
FRIGO					555,795,050	189	147,102,475			294,204,950
GOODY					1,250,000,000	463				270,000,000
GZNMİ					650,000,000	1,000				65,000,000
HEDEF					1,050,544,101	54				1,949,455,899
IDGYO	250						375,000,000	1		150,000,000
IHLAS	200						3,000,000,000	1		1,500,000,000
ISGSY					414,951,159	488				85,048,841
KRTEK	300						105,301,495	1		35,100,498
LYDYE										1,891,070
MEGAP	100						275,000,000	1		275,000,000
MERKO					734,876,628	638				115,123,372
BLUME										174,710,256
MIATK										494,000,000
OZYSR					319,920,000	310				103,200,000
PKART					277,250,000	1,219				22,750,000
QNBFK	25						500,000,000	1		2,000,000,000
REEDR					2,850,000,000	300				950,000,000
RUBNS					737,550,000	900				81,950,000
RYGYO	50				2,000,000,000	100	1,000,000,000	1		2,000,000,000
RYSAS	100				1,000,000,000	50	2,000,000,000	1		2,000,000,000
SEGYO	250						2,033,888,208	1		813,555,283
SEKFK	100						100,000,000	1		100,000,000
SMART										31,862,500
SMRVA					482,000,000	408				118,000,000
TDGYO	200						138,000,000	1		69,000,000
TRHOL	300				30,000,000	100	90,000,000	1		30,000,000
TRILC					875,195,000	541				161,805,000
TURSG			10,000,000,000	100						10,000,000,000
VKGYO					950,000,000	28				3,450,000,000
VRGYO	100						820,000,000	1		820,000,000
YEOTK			208,632,380	59	266,367,620	75				355,000,000
YESİL	200						1,290,000,000	1		645,000,000

Teknik yorum

BIST 100 endeksi

Dün endeks -0.57% değişimle 12626.35 seviyesinde kapattı. İşlem hacmi ortalama seviyede gerçekleşti. Gün boyu negatif işlem aktivitesi gözlemlediğimiz endeks 12600 kritik destek seviyesinde kapanış gerçekleştirdi. Bu seviye altında satış baskısının ivme kazanma riskini göz ardı etmiyoruz. Bu durumda hedef / destek 12460 olarak takip ediyoruz.5 g Ort. 12789,13 22 g. Ort. 13072.69 seviyesindedir. Destek olarak 12460 ve 12600, direnç olarak 12750 ve 12900 takip ediyoruz. Bu sabah karışık açılış ve sonrasında 12460–12750 arasında işlem aktivitesi bekliyoruz.

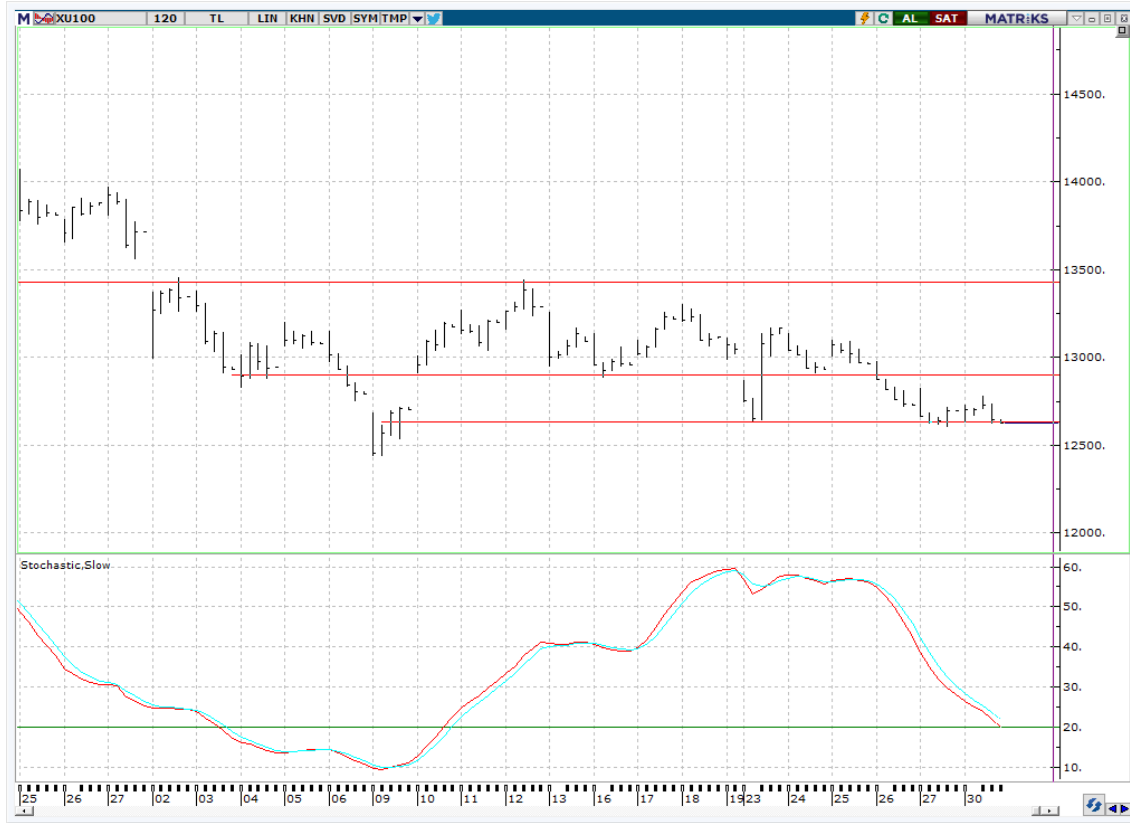

VIOP - X30Y vade teknik analiz

Dün vadeli endeks -1.12% değişimle günü 14554.00 seviyesinde kapattı. İşlem hacmi ortalama seviyede gerçekleşti. Gün boyu volatil / negatif işlem aktivitesi gözlemlendiğimiz vadeli endeks negatif kapanış gerçekleştirdi. Kısa vadeli işlem bandını 14430 – 15000 olarak takip etmeye devam ediyoruz. 5g. Ort. 14811.60 22 g. Ort. 15264.36 seviyesindedir. Destek olarak 14260 ve 14430, direnç olarak ise 14800 ve 15000 takip ediyoruz. Bu sabah karışık açılış ve sonrasında 14430 – 14800 arasında işlem aktivitesi bekliyoruz.

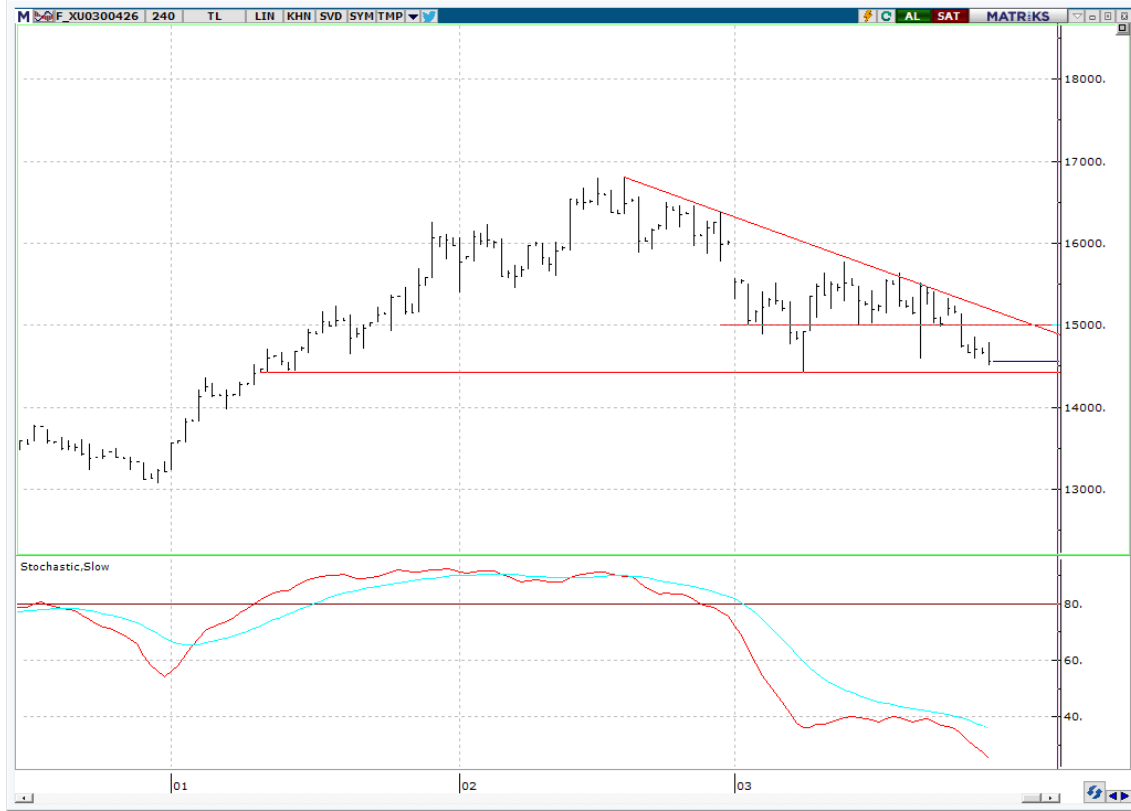

BIST 100 endeks ağırlıkları ve puan katkıları

BIST 100 Endeks Ağırlıkları

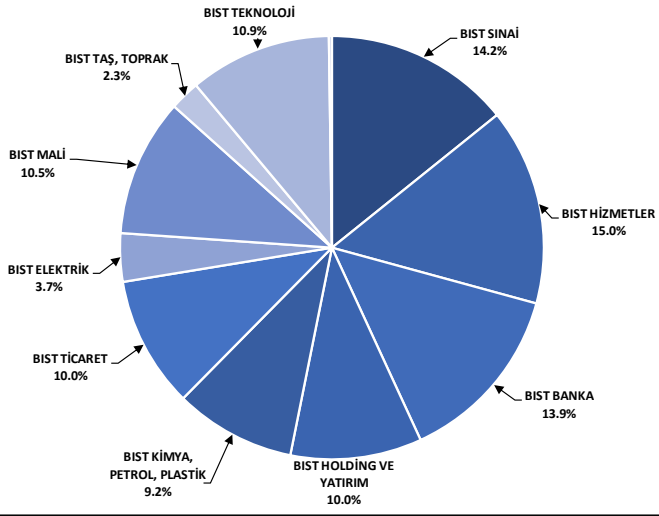

Kaynak: Deniz Yatırım Strateji ve Araştırma Bölümü hesaplamaları, Rasyonet

BIST 100 Endeksi Hisse Puan Katkıları

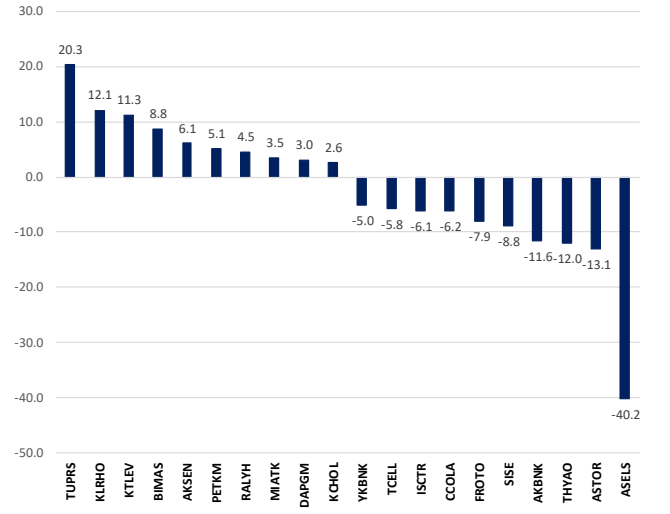

Kaynak: Deniz Yatırım Strateji ve Araştırma Bölümü hesaplamaları, Rasyonet

BIST endekslerine ait performanslar

BIST Endeksleri	Endeks Açıklaması	30.03.2026	27.03.2026	Günlük değişim	31.12.2025	Yıl başlangıcından değişim
XU100	BIST 100	12626	12698	-0.6%	11262	12%
XU30	BIST 30	14319	14454	-0.9%	12224	17%
XU50	BIST 50	11272	11386	-1.0%	9770	15%
XBANK	BIST BANKA	15343	15592	-1.6%	16540	-7%
XUTUM	BIST TÜM	15979	16050	-0.4%	14189	13%
XUMAL	BIST MALİ	17623	17724	-0.6%	16355	8%
XG30S	BIST 30 AĞIRLIK SINIRLAMALI 10	14610	14742	-0.9%	12511	17%
XI00S	BIST 100 AĞIRLIK SINIRLAMALI 10	12629	12701	-0.6%	11264	12%
XBANA	BIST ANA	58150	58226	-0.1%	51074	14%
XBLSM	BIST BİLİŞİM	6648	6491	2.4%	5048	32%
XELKT	BIST ELEKTRİK	736	723	1.8%	661	11%
XFIND	BIST FIN. KIR. FAKTORİNG	50873	50851	0.0%	18467	175%
XGIDA	BIST GIDA, İÇECEK	13724	13866	-1.0%	12458	10%
XGMYO	BIST GAYRİMENKULY.O.	6357	6495	-2.1%	5761	10%
XHARZ	BIST HALKA ARZ	247780	245890	0.8%	158055	57%
XHOLD	BIST HOLDİNG VE YATIRIM	12376	12376	0.0%	12962	-5%
XILTM	BIST İLETİŞİM	2705	2742	-1.3%	2460	10%
XINSA	BIST İNŞAAT	21088	20818	1.3%	17513	20%
XKAGT	BIST ORMAN, KAĞIT, BASIM	7586	7646	-0.8%	6994	8%
XKMYA	BIST KİMYA, PETROL, PLASTİK	15342	15066	1.8%	12791	20%
XKOBI	BIST KOBI SANAYİ	42917	42931	0.0%	41041	5%
XKURY	BIST KURUMSAL YÖNETİM	11610	11761	-1.3%	10147	14%
XKADN	BIST MADENCİLİK	12840	12900	-0.5%	12254	5%
XMANA	BIST METAL ANA	20242	20396	-0.8%	17775	14%
XMESY	BIST METAL ESYA, MAKİNA	22610	23176	-2.4%	20196	12%
XSDA	BIST ADANA	38906	38854	0.1%	45008	-14%
XSANK	BIST ANKARA	41466	42055	-1.4%	33284	25%
XSANT	BIST ANTALYA	13108	13029	0.6%	12929	1%
XSBAL	BIST BALIKESİR	12313	12007	2.5%	10280	20%
XSBR	BIST BURSA	19857	20230	-1.8%	18316	8%
XSDNZ	BIST DENİZLİ	10960	10783	1.6%	9153	20%
XSGRT	BIST İŞGORTA	74748	74939	-0.3%	68993	8%
XSIST	BIST İSTANBUL	15765	15826	-0.4%	15126	4%
XSIZM	BIST İZMİR	18599	18431	0.9%	17435	7%
XSKAY	BIST KAYSERİ	45901	45248	1.4%	37507	22%
XSKOC	BIST KOCAELİ	34372	34011	1.1%	27930	23%
XSKON	BIST KONYA	9952	9904	0.5%	11705	-15%
XSPOR	BIST SPOR	1695	1724	-1.7%	2051	-17%
XSTKR	BIST TEKİRDAĞ	54085	55461	-2.5%	45613	19%
XTAST	BIST TAŞ, TOPRAK	14997	15126	-0.8%	12993	15%
XTCRT	BIST TİCARET	30247	30136	0.4%	26072	16%
XTEKS	BIST TEKSTİL, DERİ	4723	4741	-0.4%	4818	-2%
XTM25	BIST TEMETTÜ 25	16039	16163	-0.8%	14345	12%
XTMTU	BIST TEMETTÜ	14259	14422	-1.1%	12461	14%
XTRZM	BIST TÜRİZM	1758	1733	1.4%	1641	7%
XTUMY	BIST TÜM-100	63290	63370	-0.1%	55617	14%
XLUHZ	BIST HİZMETLER	11772	11762	0.1%	10560	11%
XULAS	BIST ULAŞTIRMA	35502	36128	-1.7%	34500	3%
XUSIN	BIST SINAI	15935	15984	-0.3%	14013	14%
XUSRD	BIST SÜRDÜRÜLEBİLİRLİK	16612	16760	-0.9%	15017	11%
XUTEK	BIST TEKNOLOJİ	39036	39721	-1.7%	28711	36%
XYLDT	BIST YILDIZ	14277	14347	-0.5%	12713	12%
XYORT	BIST MENKUL KIYMY.O.	4613	4652	-0.8%	4586	1%
XYU30	BIST 100-30	20602	20502	0.5%	20567	0%
XI0XB	BIST BANKA DIŞI LİKİT 10	16588	16695	-0.6%	13694	21%
XAKUR	BIST ARACI KURUMLAR	167293	165605	1.0%	103445	62%
XLBNK	BIST LİKİT BANKA	13621	13853	-1.7%	14849	-8%
XTKJS	BIST TEKNOLOJİ AĞIRLIK SINIRLAMALI	34303	33879	1.2%	26097	31%

Kaynak: Deniz Yatırım Strateji ve Araştırma Bölümü hesaplamaları, Rasyonet

Seçilmiş BIST Endekslerine Ait Günlük Performanslar

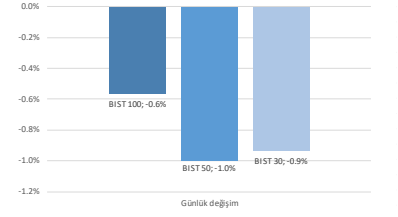

Kaynak: Deniz Yatırım Strateji ve Araştırma Bölümü hesaplamaları, Rasyonet

Seçilmiş BIST Endekslerine Ait Günlük Performanslar

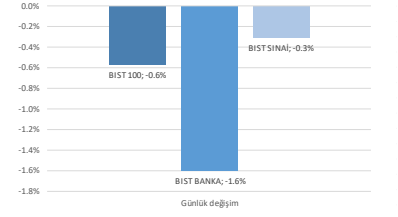

Kaynak: Deniz Yatırım Strateji ve Araştırma Bölümü hesaplamaları, Rasyonet

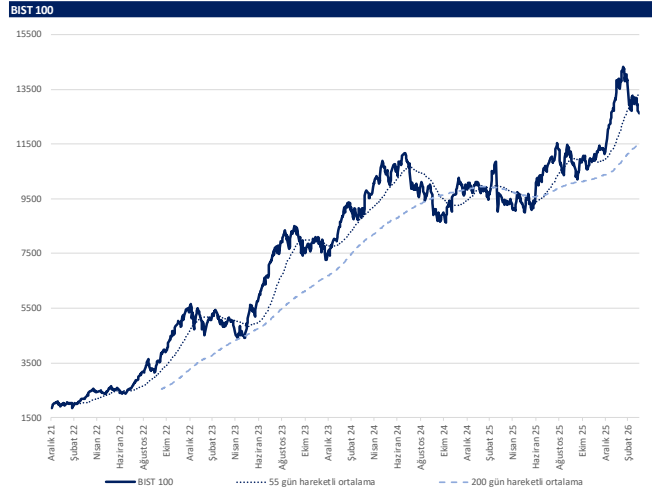

Kaynak: Deniz Yatırım Strateji ve Araştırma, Rasyonet

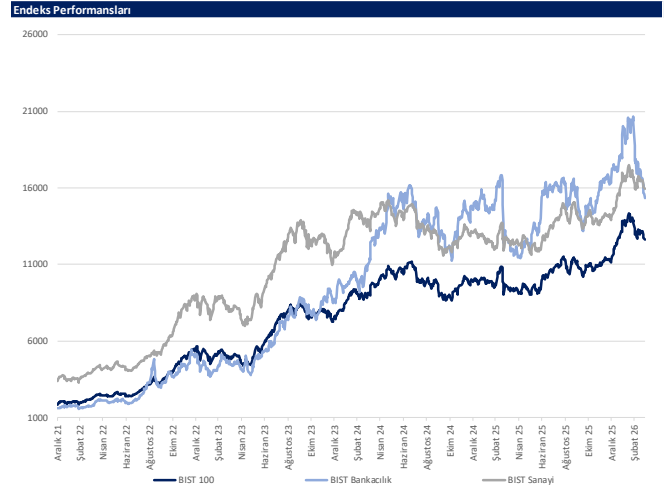

Kaynak: Deniz Yatırım Strateji ve Araştırma, Rasyonet

Günlük bazda seçilmiş indikatörler puanlama sistemi



DENİZ YATIRIM STRATEJİ & ARAŞTIRMA | BIST 100 ENDEKSİ GÜNLÜK BAZDA SEÇİLMİŞ İNDİKATÖRLER PUANLAMA SİSTEMİ

Hisse İsmi	Son Kapama	Önceki gün kapama	Değişim	İşlem Hacmi (milyon)	RSI	MACD	İşlem Hacmi > 3 gün ort.	RSI > 5 gün ort.	RSI < 70.0	RSI > 30.0	MACD > 5 gün ort.	MACD > 0	Son Kapama > 3 gün ort.	Önceki Puan	Puan
GRSEL	329.25	315.50	-2.30%	176.86	35.43	-12.83	✓	✓	✓	✓	✓	✓	✓	36.0	100.0
FROTO	100.00	103.80	-3.66%	916.11	37.29	-1.88	✓	✓	✓	✓	✓	✓	✓	41.0	91.0
İSMEN	42.64	43.20	-1.30%	295.77	36.88	-0.93	✓	✓	✓	✓	✓	✓	✓	41.0	91.0
KIRHO	117.70	107.00	10.00%	902.79	29.05	-66.69	✓	✓	✓	✓	✓	✓	✓	16.0	91.0
KTLEV	75.60	68.75	9.96%	1,676.67	84.26	7.12	✓	✓	✓	✓	✓	✓	✓	28.5	91.0
TIRET	117.80	120.30	-2.08%	774.72	30.73	-5.89	✓	✓	✓	✓	✓	✓	✓	28.5	91.0
CWENE	29.60	29.60	0.00%	1,066.94	49.63	-0.31	+	✓	✓	✓	✓	✓	✓	87.5	87.5
EUPWR	40.50	37.60	7.71%	902.87	63.86	0.11	✓	✓	✓	✓	✓	✓	✓	37.5	87.5
KCHOL	194.00	192.60	0.73%	4,747.89	55.26	-0.97	✓	✓	✓	✓	✓	✓	✓	16.0	87.5
TKKOM	58.50	58.50	0.00%	685.85	38.33	-1.89	✓	✓	✓	✓	✓	✓	✓	16.0	87.5
ISCTR	12.94	13.18	-1.82%	5,285.08	29.00	-0.71	✓	✓	✓	✓	✓	✓	✓	50.0	83.0
AKSA	10.57	10.79	-2.04%	182.25	47.32	0.10	✓	✓	✓	✓	✓	✓	✓	41.0	78.5
ALTNY	14.38	14.29	0.63%	163.43	35.08	-0.45	✓	✓	✓	✓	✓	✓	✓	16.0	78.5
CIMSA	48.60	49.10	-1.02%	282.86	45.29	-0.31	✓	✓	✓	✓	✓	✓	✓	28.5	78.5
EFOR	9.65	9.22	4.66%	1,242.83	20.06	-3.15	✓	✓	✓	✓	✓	✓	✓	41.0	78.5
SAHOL	88.90	89.10	-0.22%	2,404.37	36.02	-2.66	✓	✓	✓	✓	✓	✓	✓	41.0	78.5
SKBNK	10.40	10.13	2.67%	370.13	47.37	-0.06	✓	✓	✓	✓	✓	✓	✓	28.5	75.0
VARDI	30.10	31.04	-3.03%	633.43	29.80	-1.61	✓	✓	✓	✓	✓	✓	✓	16.0	78.5
ARCLK	108.00	110.50	-2.26%	169.48	38.70	-1.49	✓	✓	✓	✓	✓	✓	✓	16.0	66.0
BTDM	6.27	6.40	-2.03%	378.11	58.50	0.34	x	✓	✓	✓	✓	✓	✓	28.5	66.0
CCOLA	65.65	68.35	-3.95%	183.36	37.40	-0.80	x	✓	✓	✓	✓	✓	✓	16.0	66.0
DOAS	189.50	192.90	-1.76%	306.34	36.01	-5.99	x	✓	✓	✓	✓	✓	✓	28.5	66.0
HERTS	2.80	2.80	0.00%	217.76	38.65	-0.07	✓	✓	✓	✓	✓	✓	✓	28.5	66.0
KOCAI	10.80	11.00	-1.82%	85.66	40.93	-0.04	✓	✓	✓	✓	✓	✓	✓	62.5	66.0
KROMD	29.12	29.40	-0.95%	942.42	44.80	-0.31	x	✓	✓	✓	✓	✓	✓	16.0	66.0
QUAGR	2.82	2.95	-4.41%	271.43	43.82	0.02	x	✓	✓	✓	✓	✓	✓	75.0	66.0
REEDR	7.01	7.14	-1.82%	407.21	49.20	0.24	✓	✓	✓	✓	✓	✓	✓	16.0	66.0
TOASO	271.50	279.75	-2.95%	570.06	40.97	-3.77	✓	✓	✓	✓	✓	✓	✓	66.0	66.0
EREGL	27.58	27.90	-1.15%	3,278.62	43.86	-0.40	x	✓	✓	✓	✓	✓	✓	75.0	62.5
GESAN	65.00	44.00	2.18%	1,385.53	44.62	-1.30	✓	✓	✓	✓	✓	✓	✓	28.5	62.5
ANSGR	26.94	26.94	0.00%	135.97	47.85	0.18	x	✓	✓	✓	✓	✓	✓	28.5	53.5
B5OKE	32.80	33.12	-0.97%	248.61	58.44	1.07	x	✓	✓	✓	✓	✓	✓	28.5	53.5
GARAN	125.50	126.50	-0.79%	2,178.25	30.47	-5.89	x	✓	✓	✓	✓	✓	✓	16.0	53.5
YEDTK	51.25	50.95	0.59%	535.70	61.27	2.68	✓	✓	✓	✓	✓	✓	✓	41.0	53.5
AKSEN	78.75	71.60	9.99%	1,108.29	59.97	1.58	x	✓	✓	✓	✓	✓	✓	28.5	50.0
ENKAI	93.45	92.45	1.08%	907.09	48.36	-0.42	✓	✓	✓	✓	✓	✓	✓	16.0	50.0
GSRAY	1.02	1.03	-0.97%	233.40	29.44	-0.04	x	✓	✓	✓	✓	✓	✓	16.0	45.5
DOSEL	320.50	330.75	-3.10%	5,950.85	47.09	6.18	x	✓	✓	✓	✓	✓	✓	28.5	41.0
DOHOL	20.38	21.18	-3.78%	226.98	45.38	0.04	x	✓	✓	✓	✓	✓	✓	87.5	41.0
EKGYO	19.17	19.27	-0.52%	1,651.73	32.76	-0.95	x	✓	✓	✓	✓	✓	✓	16.0	41.0
FENER	2.56	2.64	-1.92%	255.91	33.93	0.14	✓	✓	✓	✓	✓	✓	✓	16.0	41.0
MAGEN	51.20	51.10	0.20%	331.78	63.16	1.46	x	✓	✓	✓	✓	✓	✓	28.5	41.0
OYAKC	23.46	23.62	-0.68%	257.82	43.31	-0.35	✓	✓	✓	✓	✓	✓	✓	16.0	41.0
TABGD	245.00	246.50	-0.61%	103.20	42.37	-2.65	✓	✓	✓	✓	✓	✓	✓	8.0	41.0
TSKB	11.08	11.10	-0.18%	201.17	34.31	-0.28	x	✓	✓	✓	✓	✓	✓	28.5	41.0
TURSG	12.60	12.77	-1.33%	139.35	48.23	0.13	x	✓	✓	✓	✓	✓	✓	41.0	41.0
BAKSI	14.07	14.02	0.36%	92.49	38.64	-0.42	✓	✓	✓	✓	✓	✓	✓	28.5	37.5
BRSAN	520.00	513.00	1.36%	532.85	41.99	-29.10	x	✓	✓	✓	✓	✓	✓	37.5	37.5
MPARK	422.50	420.00	0.60%	198.88	43.70	-5.12	x	✓	✓	✓	✓	✓	✓	16.0	37.5
TTRAK	444.00	450.00	-1.33%	70.83	29.03	-18.86	✓	✓	✓	✓	✓	✓	✓	78.5	33.0
CANTE	1.65	1.63	1.23%	895.60	52.32	-0.01	x	✓	✓	✓	✓	✓	✓	28.5	28.5
ENISA	116.20	117.80	-1.36%	532.15	54.18	2.63	x	✓	✓	✓	✓	✓	✓	62.5	28.5
GRNG	285.00	282.70	2.66%	71.65	30.22	-2.02	✓	✓	✓	✓	✓	✓	✓	16.0	28.5
KUYAS	75.60	76.75	-1.50%	667.60	56.16	2.88	x	✓	✓	✓	✓	✓	✓	87.5	28.5
MAVI	41.00	42.14	-2.71%	228.39	38.05	-0.78	x	✓	✓	✓	✓	✓	✓	28.5	28.5
MGRDS	594.50	603.00	-1.41%	769.51	43.25	-9.96	x	✓	✓	✓	✓	✓	✓	20.5	28.5
OBAMS	8.36	8.16	2.45%	536.92	54.09	0.04	x	✓	✓	✓	✓	✓	✓	28.5	28.5
OTKAR	368.25	364.25	1.10%	273.43	39.93	-9.48	x	✓	✓	✓	✓	✓	✓	16.0	28.5
PASSU	118.00	120.00	-1.69%	1,019.31	48.63	-3.68	x	✓	✓	✓	✓	✓	✓	100.0	28.5
PATEK	17.68	17.82	-0.79%	207.84	42.00	-0.39	x	✓	✓	✓	✓	✓	✓	16.0	28.5
PGSUS	174.60	177.00	-1.36%	1,321.87	34.67	-5.08	x	✓	✓	✓	✓	✓	✓	87.5	28.5
SASA	2.33	2.33	0.00%	1,503.20	44.46	-0.02	x	✓	✓	✓	✓	✓	✓	16.0	28.5
THYAO	288.75	294.00	-1.79%	8,492.80	43.08	-3.40	x	✓	✓	✓	✓	✓	✓	16.0	28.5
TRALT	40.98	40.78	0.49%	3,946.13	30.33	-2.91	x	✓	✓	✓	✓	✓	✓	87.5	28.5
ZODEN	2.77	2.74	1.09%	179.86	31.12	-0.12	x	✓	✓	✓	✓	✓	✓	8.0	28.5
ALARK	87.75	86.95	0.92%	344.01	33.67	-3.98	x	✓	✓	✓	✓	✓	✓	28.5	25.0
ENERY	8.58	8.47	1.30%	111.26	37.60	-0.26	x	✓	✓	✓	✓	✓	✓	16.0	25.0
MIATK	41.36	37.60	10.00%	1,721.47	59.80	0.25	x	✓	✓	✓	✓	✓	✓	41.0	25.0
PETKM	20.50	19.20	6.77%	2,734.62	61.79	0.39	x	✓	✓	✓	✓	✓	✓	28.5	25.0
TKFEN	96.30	97.70	-1.43%	1,310.05	68.11	-3.89	x	✓	✓	✓	✓	✓	✓	8.0	25.0
TREN1	91.15	90.05	1.22%	345.40	32.98	-4.46	x	✓	✓	✓	✓	✓	✓	41.0	25.0
UKER	112.50	111.50	0.90%	588.58	41.14	-3.61	x	✓	✓	✓	✓	✓	✓	28.5	25.0
VESTL	28.62	28.44	0.63%	113.90	46.15	-0.39	x	✓	✓	✓	✓	✓	✓	28.5	25.0
EGEEN	5,517.50	5,620.00	-1.82%	69.37	25.03	-298.78	x	✓	✓	✓	✓	✓	✓	20.5	25.0
AFEP5	16.17	16.73	-3.35%	492.05	31.15	-0.55	x	✓	✓	✓	✓	✓	✓	16.0	26.0
AKBNK	65.60	65.00	-1.94%	6,150.04	30.90	-3.40	x	✓	✓	✓	✓	✓	✓	16.0	26.0
ASTOR	195.20	205.90	-5.20%	4,289.36	55.12	-6.75	x	✓	✓	✓	✓	✓	✓	50.0	16.0
BIMAS	677.00	670.50	0.97%	1,911.84	50.07	-3.41	x	✓	✓	✓	✓	✓	✓	28.5	16.0
BRYAT	2,057.00	2,091.00	-1.63%	105.68	35.31	-58.68	x	✓	✓	✓	✓	✓	✓	16.0	16.0
DAPGM	14.71	13.52	8.80%	716.56	61.00	0.72	x	✓	✓	✓	✓	✓	✓	28.5	16.0
ECLIC	107.00	109.00	-1.83%	248.42	40.57	-1.02	x	✓	✓	✓	✓	✓	✓	16.0	16.0
GENIL	10.07	9.66	4.24%	810.46	70.98	0.30	x	✓	✓	✓	✓	✓	✓	75.0	16.0
GLRMK	172.90	175.00	-1.20%	323.39	50.92	0.40	x	✓	✓	✓	✓	✓	✓	16.0	16.0
GLBRF	465.00	462.75	0.49%	676.13	38.98	-8.26	x	✓	✓	✓	✓	✓	✓	91.0	16.0
HALKB	35.78	36.80	-2.77%	985.36	31.02	-2.38	x	✓	✓	✓	✓	✓	✓	16.0	16.0
IZENR	9.80	9.70	1.03%	359.87	53.02	0.13	x	✓	✓	✓	✓	✓	✓	75.0	16.0
KONTR	8.58	8.64	-0.69%	300.36	37.27	-0.23	x	✓	✓	✓	✓	✓	✓	8.0	16.0
ODAS	5.77	5.68	1.58%	439.55	44.67	0.00	x	✓	✓	✓	✓	✓	✓	16.0	16.0
RAIYH	224.00	213.00	5.16%	1,247.56	81.33	8.71	x	✓	✓	✓	✓	✓	✓	87.5	16.0
SISE	43.10	44.88	-3.97%	2,256.92	45.71	0.32	x	✓	✓	✓	✓	✓	✓	87.5	16.0
SOKM	49.04	48.18	1.78%												

Son 90 güne ait dip-zirve analizi



DENİZ YATIRIM STRATEJİ & ARAŞTIRMA | BIST 100 ENDEKSİ DİP-ZİRVE ANALİZİ

Hisse	Son kapanış	Öncesi kapanış	Değişim %	Son 90 gün zirvesi	Son 90 gün dip	Zirveye uzaklık	Dibe uzaklık	Zirveyi geçti mi?
AEFES	16.17	16.73	-3.3%	21.90	14.95	35%	8%	x
AGHOL	26.96	27.20	-0.9%	36.26	26.92	34%	0%	x
AKBNK	65.60	66.90	-1.9%	90.06	59.88	37%	9%	x
AKSA	10.57	10.79	-2.0%	11.31	9.71	7%	8%	x
AKSEN	78.75	71.60	10.0%	79.25	51.00	1%	35%	x
ALARK	87.75	86.95	0.9%	115.80	86.95	32%	1%	x
ALTNY	14.38	14.29	0.6%	18.14	14.29	26%	1%	x
ANSGR	26.94	26.94	0.0%	28.94	22.12	7%	18%	x
ARCLK	108.00	110.50	-2.3%	135.30	101.00	25%	6%	x
ASELS	320.50	330.75	-3.1%	353.25	180.10	10%	44%	x
ASTOR	195.20	205.90	-5.2%	209.20	90.60	7%	54%	x
BALSU	14.07	14.02	0.4%	18.83	13.91	34%	1%	x
BIMAS	677.00	670.50	1.0%	716.00	509.96	6%	25%	x
BRSAN	520.00	513.00	1.4%	769.50	442.75	48%	15%	x
BRYAT	2057.00	2091.00	-1.6%	2597.50	2057.00	26%	-	x
BSOKE	32.80	33.12	-1.0%	34.82	14.46	6%	56%	x
BTICIM	6.27	6.40	-2.0%	6.93	3.40	11%	46%	x
CANTE	1.65	1.63	1.2%	1.96	1.47	19%	11%	x
CCOLA	65.65	68.35	-4.0%	79.90	51.00	22%	22%	x
CIMSA	48.60	49.10	-1.0%	55.30	44.82	14%	8%	x
CWENE	29.60	29.60	0.0%	35.08	24.70	19%	17%	x
DAPGM	14.71	13.52	8.8%	15.40	10.32	5%	30%	x
DOAS	189.50	192.90	-1.8%	242.20	180.50	28%	5%	x
DOHOL	20.38	21.18	-3.8%	22.24	16.95	9%	17%	x
DSTKF	1852.00	1850.00	0.1%	1871.00	532.50	1%	71%	x
ECILC	107.00	109.00	-1.8%	131.30	80.05	23%	25%	x
EFOR	9.65	9.22	4.7%	31.98	9.14	231%	5%	x
EGENE	5517.50	5620.00	-1.8%	8097.50	5517.50	47%	-	x
EKGYO	19.17	19.27	-0.5%	26.22	19.17	37%	-	x
ENERY	8.58	8.47	1.3%	11.35	8.47	32%	1%	x
ENJSA	116.20	117.80	-1.4%	124.60	77.25	7%	34%	x
ENKAI	93.45	92.45	1.1%	103.00	75.22	10%	20%	x
EREGL	27.58	27.90	-1.1%	32.66	23.64	18%	14%	x
EUPWR	40.50	37.60	7.7%	43.68	28.02	8%	31%	x
FENER	2.56	2.61	-1.9%	4.50	2.56	76%	-	x
FROTO	100.00	103.80	-3.7%	129.84	85.33	30%	15%	x
GARAN	125.50	126.50	-0.8%	165.00	125.50	31%	-	x
GENIL	10.07	9.66	4.2%	13.27	7.17	32%	29%	x
GESAN	45.00	44.04	2.2%	60.25	43.06	34%	4%	x
GLRMK	172.90	175.00	-1.2%	200.00	151.60	16%	12%	x
GRSEL	308.25	315.50	-2.3%	397.00	306.00	29%	1%	x
GRTHO	226.50	232.70	-2.7%	324.00	214.00	43%	6%	x
GSRAY	1.02	1.03	-1.0%	1.38	1.02	35%	-	x
GUBRF	465.00	462.75	0.5%	556.50	304.50	20%	35%	x
HALKB	35.78	36.80	-2.8%	50.35	29.46	41%	18%	x
HEKTS	2.80	2.80	0.0%	3.51	2.80	25%	-	x
ISCTR	12.94	13.18	-1.8%	18.15	12.70	40%	2%	x
ISMEN	42.64	43.20	-1.3%	53.00	39.62	24%	7%	x
IZENR	9.80	9.70	1.0%	11.80	8.60	20%	12%	x
KCAER	10.80	11.00	-1.8%	12.16	10.04	13%	7%	x
KCHOL	194.00	192.60	0.7%	215.93	161.37	11%	17%	x
KLRHO	117.70	107.00	10.0%	658.50	102.40	459%	13%	x
KONTR	8.58	8.64	-0.7%	17.77	8.27	107%	4%	x
KRDMD	29.12	29.40	-1.0%	32.52	24.92	12%	14%	x
KTLEV	75.60	68.75	10.0%	75.60	14.28	-	81%	✓
KUYAS	75.60	76.75	-1.5%	80.50	40.96	6%	46%	x
MAGEN	51.20	51.10	0.2%	51.95	31.02	1%	39%	x
MAVI	41.00	42.14	-2.7%	50.05	36.72	22%	10%	x
MGRDS	594.50	603.00	-1.4%	695.00	508.50	17%	14%	x
MIAATK	41.36	37.60	10.0%	43.10	34.82	4%	16%	x
MPARK	422.50	420.00	0.6%	478.50	319.00	13%	24%	x
OBAMS	8.36	8.16	2.5%	9.20	6.43	10%	23%	x
ODAS	5.77	5.68	1.6%	6.40	5.04	11%	13%	x
OTKAR	368.25	364.25	1.1%	530.00	359.75	44%	2%	x
OYAKC	23.46	23.62	-0.7%	27.62	21.68	18%	8%	x
PASEU	118.00	120.40	-2.0%	175.00	117.40	48%	1%	x
PATEK	17.68	17.82	-0.8%	29.16	17.30	65%	2%	x
PETKM	20.50	19.20	6.8%	20.50	16.22	-	21%	✓
PGSUS	174.60	177.00	-1.4%	224.00	173.60	28%	1%	x
QUAGR	2.82	2.95	-4.4%	3.85	2.45	37%	13%	x
RALYH	224.00	213.00	5.2%	231.20	135.30	3%	40%	x
REEDR	7.01	7.14	-1.8%	8.93	5.80	27%	17%	x
SAHOL	88.90	89.10	-0.2%	112.60	79.40	27%	11%	x
SASA	2.33	2.33	0.0%	3.12	2.18	34%	6%	x
SISE	43.10	44.88	-4.0%	50.80	36.22	18%	16%	x
SKBNK	10.40	10.13	2.7%	12.46	7.38	20%	29%	x
SOKM	49.04	48.18	1.8%	70.00	44.86	43%	9%	x
TABGD	245.00	246.50	-0.6%	280.00	209.10	14%	15%	x
TAVHL	292.50	292.75	-0.1%	366.75	271.00	25%	7%	x
TCELL	104.60	106.40	-1.7%	127.50	91.83	22%	12%	x
THYAO	288.75	294.00	-1.8%	347.75	264.50	20%	8%	x
TKFEN	96.30	97.70	-1.4%	97.70	67.08	1%	30%	x
TOASO	271.50	279.75	-2.9%	325.80	212.83	20%	22%	x
TRALT	40.98	40.78	0.5%	61.20	34.40	49%	16%	x
TRENU	91.15	90.05	1.2%	122.00	74.15	34%	19%	x
TRMET	117.80	120.30	-2.1%	168.80	94.00	43%	20%	x
TSKB	11.08	11.10	-0.2%	13.73	11.08	24%	-	x
TSPOR	0.91	0.92	-1.1%	1.26	0.91	38%	-	x
TTKOM	58.50	58.50	0.0%	72.90	55.55	25%	5%	x
TTRAK	444.00	450.00	-1.3%	618.50	440.00	39%	1%	x
TUKAS	2.24	2.28	-1.8%	2.96	2.24	32%	-	x
TUPRS	247.00	240.50	2.7%	259.00	175.89	5%	29%	x
TUREX	7.04	7.15	-1.5%	8.33	6.72	18%	5%	x
TURSG	12.60	12.77	-1.3%	13.95	11.03	11%	12%	x
ULKER	112.50	111.50	0.9%	139.10	107.50	24%	4%	x
VAKBN	30.10	31.04	-3.0%	42.22	26.54	40%	12%	x
VESTL	28.62	28.44	0.6%	35.20	27.60	23%	4%	x
YEOTK	51.25	50.95	0.6%	53.05	35.76	4%	30%	x
YKBNK	32.72	33.18	-1.4%	44.02	32.72	35%	-	x
ZOREN	2.77	2.74	1.1%	3.69	2.74	33%	1%	x

Kaynak: Deniz Yatırım Strateji ve Araştırma Bölümü hesaplamaları, Rasyonel

BIST 100 şirketlerinin son 1 ve 3 aydaki rölatif performans durumları

BIST 100'deki şirketlerin son 1 ay negatif rölatif performans gün sayısı

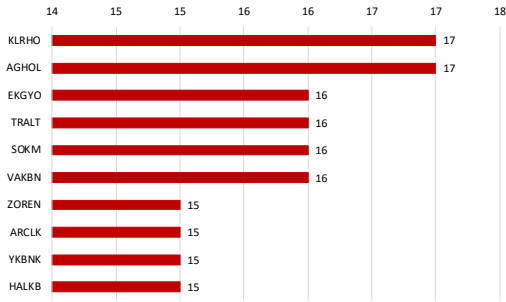

Soldaki grafikte yer alan şirketlerin son 1 ay rölatif performansı

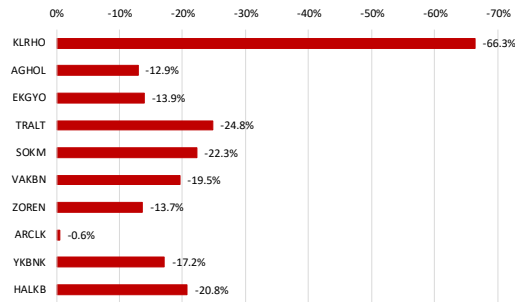

BIST 100'deki şirketlerin son 1 ay pozitif rölatif performans gün sayısı

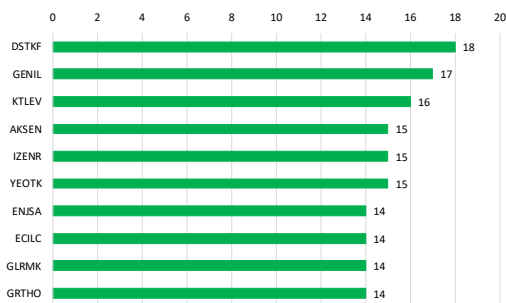

Soldaki grafikte yer alan şirketlerin son 1 ay rölatif performansı

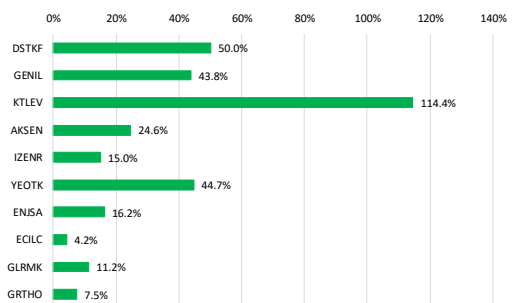

Kaynak: Deniz Yatırım Strateji ve Araştırma Bölümü hesaplamaları, Rasyonet

BIST 100'deki şirketlerin son 3 ay negatif rölatif performans gün sayısı

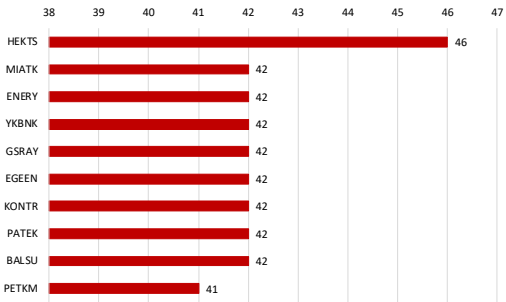

Soldaki grafikte yer alan şirketlerin son 3 ay rölatif performansı

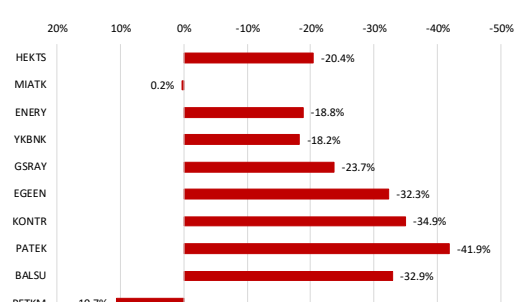

BIST 100'deki şirketlerin son 3 ay pozitif rölatif performans gün sayısı

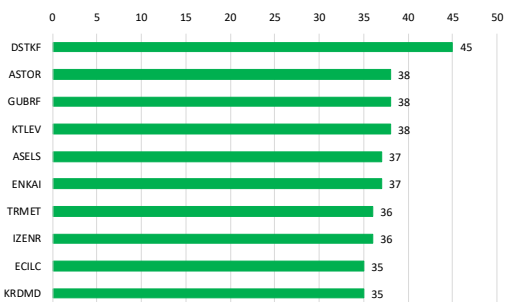

Soldaki grafikte yer alan şirketlerin son 3 ay rölatif performansı

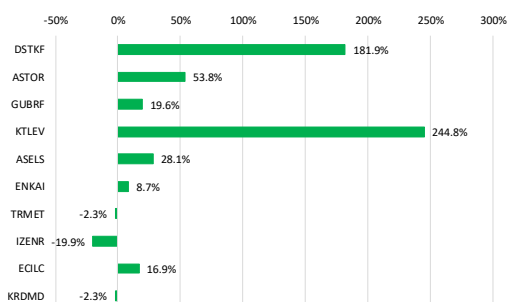

Kaynak: Deniz Yatırım Strateji ve Araştırma Bölümü hesaplamaları, Rasyonet

Seçilmiş rasyolar



DENİZ YATIRIM STRATEJİ & ARAŞTIRMA | BIST 100 HIZLI BAKIŞ

Hisse kodu	Şirket İsmi	Sektör	F/K	FD/FAVÖK	FD/SATIŞLAR	Özkaynak karlılığı	Piyasa değeri (milyar TL)	Halka açıklık oranı	BIST 100 payı	
AEEF	Anadolu Efes Biraoluk	BIRACLILIK VE MEŞRUBAT	10.69	3.82	0.62	8%	95.7	32%	0.8%	
AGHOL	Ag Anadolu Grubu Holding	HOLDING	26.20	2.05	0.20	2%	65.7	34%	0.6%	
AKBNK	Akbank	BANKACILIK	5.96			39%	341.1	52%	4.7%	
AKSA	Aksa	ENDÜSTRİYEL TEKSTİL	10.22	10.82	1.91	13%	41.1	32%	0.3%	
AKSEN	Aksa Enerji	ELEKTRİK	26.44	12.00	3.41	7%	96.6	21%	0.5%	
ALARK	Alarko Holding	İNŞAAT, TAAHHÜT	87.99		6.07	-2%	38.2	37%	0.4%	
ALTNY	Altay Savunma Teknolojileri	TEKNOLOJİ	26.99	21.71	5.09	4%	14.4	36%	0.1%	
ANSGR	Anadolu Sigorta	SİGORTA	4.23			38%	53.9	35%	0.5%	
ARCLK	Arçelik	DAYANIKLI TÜKETİM		6.98	0.40	-11%	73.0	18%	0.3%	
ASELS	Aselesan	TEKNOLOJİ	48.80	31.17	8.18	15%	1461.5	26%	10.2%	
ASTOR	Astor Enerji	ELEKTRİK	25.40	16.83	5.30	26%	194.8	37%	2.0%	
BALSU	Balsu Gıda	GIDA		17.06	1.61		15.6	25%	0.1%	
BIMAS	Bim Birleşik Mağazalar	PERAKENDE	21.80	10.23	0.62	12%	406.2	68%	7.1%	
BRSAN	Borusan Boru Sanayi	DEMİR, ÇELİK TEMEL	57.97	17.07	1.14	4%	73.7	20%	0.4%	
BRYAT	Borusan Yat. Paz.	HOLDING	12.47		586.98	16%	57.9	13%	0.2%	
BSCOKE	Batsöke Çimento	ÇİMENTO		131.70	9.53	-1%	52.5	25%	0.3%	
BTCİM	Bati Çimento	ÇİMENTO		29.82	2.83	-1%	35.0	61%	0.6%	
CANTE	Çan2 Termik	ELEKTRİK		7.70	2.71	-6%	16.5	71%	0.3%	
CCOLA	Coca Cola İçecek	BIRACLILIK VE MEŞRUBAT	13.05	6.36	1.12	19%	183.7	25%	1.2%	
CİMSA	Cİmsa	ÇİMENTO	14.81	7.94	1.43	10%	46.0	45%	0.5%	
CWENE	Cw Enerji Mühendislik	ELEKTRİK	14.41	12.28	2.38	17%	31.9	36%	0.3%	
DAPGM	Dap Gayrimenkul Geliştirme	İNŞAAT, TAAHHÜT	37.35	7.22	5.06	7%	39.0	29%	0.3%	
DOAS	Doğuş Otomotiv	OTOMOTİV	13.27	4.54	0.26	5%	41.7	39%	0.4%	
DODOL	Doğan Holding	HOLDING	29.76	1.52	0.29	2%	53.3	36%	0.5%	
DSTKİ	Destek Finans Faktoring	FİNANSAL KİRALAMA, FAKTORİNG	163.93			40%	613.3	25%	4.0%	
ECLC	Eczacıbaşı İlaç	SAĞLIK	35.10			7.26	3%	73.3	19%	0.4%
EFOR	Efor Yatırım	GIDA	9347.92	11.84	1.72	0%	21.0	31%	0.2%	
EĞEEN	Ege Endüstri	OTOMOTİV PARÇASI		38.37	3.63	-1%	17.4	34%	0.2%	
EKGYO	Emlak G.M.Y.Ö.	ĞAYRİMENKUL YATIRIM ORT.	15.22	6.80	1.63	4%	72.8	51%	1.0%	
ENERY	Enerya Enerji	ELEKTRİK	19.35	13.81	2.30	10%	77.2	22%	0.4%	
ENISA	Enişa Enerji	ELEKTRİK	43.28	4.66	0.86	3%	137.2	20%	0.7%	
ENKAI	Enka İnşaat	İNŞAAT, TAAHHÜT	15.59	10.24	2.72	11%	567.3	12%	1.7%	
ERGL	Ereğli Demir Çelik	DEMİR, ÇELİK TEMEL	377.22	11.54	1.13	0%	193.1	48%	2.4%	
EUPWR	Europower Enerji Ve Otomasyon Teknolojileri	ELEKTRİK	44.52	12.27	2.23	6%	26.7	27%	0.2%	
FENER	Fenerbahçe	SPOR			1.74		16.0	34%	0.1%	
FROTO	Ford Otosan	OTOMOTİV	10.33	8.64	0.54	22%	350.9	18%	1.7%	
GARAN	Garanti Bankası	BANKACILIK	4.77			53%	527.1	14%	1.9%	
GENL	Geni İş ve Sağlık Ürünleri	SAĞLIK	55.64	24.27	2.41	8%	45.3	23%	0.3%	
GESAN	Girişim Elektrik Sanayi Taahhüt Ve Ticaret	ELEKTRİK	22.91	6.39	1.16	7%	20.7	28%	0.1%	
GLRMK	Gülermak Ağır Sanayi	İNŞAAT, TAAHHÜT	13.03	9.03	1.21	28%	55.8	12%	0.2%	
GRSEL	Gür-Sel Turizm Taçmacılık Ve Servis	TURİZM	10.88	7.97	2.58	32%	31.4	29%	0.2%	
GRTHO	Granturk Holding	PERAKENDE	15.76	34.97	3.78	24%	28.3	27%	0.2%	
GSRAY	Galatasaray	SPOR	15.42	1.03	-6%	-6%	13.8	39%	0.1%	
ĞUBRF	Ğubre Fabrikaları	TARIM KİMYASALLARI	22.01	16.15	2.25	30%	155.3	22%	0.9%	
HALKB	Halk Bankası	BANKACILIK	9.48			15%	227.1	9%	0.6%	
HEKTS	Heftaş	TARIM KİMYASALLARI			5.18	-25%	23.6	41%	0.3%	
İSCTR	İş Bankası (Ç)	BANKACILIK	4.80			19%	323.5	31%	2.7%	
İSMEN	İş Yatırım	ARACI KURUM	8.59	2.45	0.03	25%	64.0	28%	0.5%	
İZENR	İzdemir Enerji Elektrik Üretim	ELEKTRİK	34.45	11.50	2.55	4%	23.9	37%	0.2%	
KCAER	Kocaeli Çelik	DEMİR, ÇELİK TEMEL	43.68	7.30	0.94	4%	20.7	24%	0.1%	
KCHOL	Koç Holding	HOLDING	22.36	16.02	1.85	3%	492.0	22%	2.8%	
KLKHO	Kılıç Holding	HOLDING	100.38	32.31	13.04	7%	191.3	21%	1.0%	
KONTR	Kontrolmatik Teknoloji	ELEKTRİK		72.43	1.50	-12%	11.2	63%	0.2%	
KRDMD	Kardemir (D)	DEMİR, ÇELİK TEMEL		5.70	0.58	-3%	22.7	89%	0.5%	
KTELV	Katılamem Tasarruf Finansman	ARACI KURUM	18.15			135%	156.5	24%	0.9%	
KUYAS	Kuyas Yatırım	İNŞAAT, TAAHHÜT		290.39	25.97	-52%	30.2	95%	0.8%	
MAGEN	Margun Enerji	ELEKTRİK		309.51	112.74	-11%	151.0	24%	0.9%	
MAVİ	Mavi Giyim	TEKSTİL, ENTEGRE	14.20	3.23	0.60	17%	32.6	73%	0.6%	
MGRDS	Migros	PERAKENDE	16.64	4.08	0.27	8%	107.6	51%	1.4%	
MIATK	Mia Teknoloji	TEKNOLOJİ		17.58	7.55	-12%	20.4	57%	0.3%	
MPARK	Mip Sağlık Hizmetleri	SAĞLIK	14.58	6.05	1.68	17%	80.7	42%	0.9%	
OBAMS	Oba Makarnaçılık	GIDA		105.07	0.89	-17%	24.0	26%	0.2%	
ODAS	Odış Elektrik	ELEKTRİK	17.29	2.65	0.96	3%	8.1	73%	0.2%	
OTKAR	Otokar	OTOMOTİV		33.44	1.39	-15%	44.2	27%	0.3%	
DYAKK	Oyak Çimento Fabrikaları	ÇİMENTO	13.02	7.06	1.83	15%	114.1	24%	0.7%	
PASEU	Pasifik Eurasia Lojistik Dış Ticaret	LOJİSTİK	72.12	882.43	32.61	41%	79.3	32%	0.7%	
PATEK	Pasifik Teknoloji	TEKNOLOJİ	10.24		2.74	60%	11.9	43%	0.1%	
PETKM	Petkim	PETROL VE PETROL ÜRÜNLERİ		1.11	-14%	-14%	52.0	47%	0.6%	
PGSUS	Pegasus Hava Taşımacılığı	HAVA YOLLARI VE HİZMETLERİ	6.35	6.70	1.61	14%	87.3	43%	1.0%	
QUAGR	Qua Granit Hayal Yapı	İNŞAAT MALZEMELERİ		6.06	1.12	-12%	7.4	55%	0.1%	
RALYH	Rai Yatırım Holding	TEKSTİL, ENTEGRE	32.19	42.98	12.08	45%	74.6	37%	0.7%	
REEDR	Reeder Teknoloji	TEKNOLOJİ			3.23	-14%	6.7	57%	0.1%	
SÄHOL	Sabancı Holding	HOLDING	49.22	30.45	12.05	1%	186.7	51%	2.5%	
SASA	Sasa	ENDÜSTRİYEL TEKSTİL		34.24	4.21	-15%	102.1	47%	1.2%	
SİSE	Şişe Cam	CAM	13.37	13.42	1.13	4%	132.0	49%	1.8%	
SKBNK	Şekerbank	BANKACILIK	12.51			18%	26.0	48%	0.3%	
SOKM	Şok Marketler Ticaret	PERAKENDE		4.40	0.12	-5%	29.1	51%	0.4%	
TABGD	Tab Gıda Sanayi	GIDA	24.36	6.58	1.34	12%	64.0	20%	0.3%	
TAYHL	Tay Havalimanları	HAVA YOLLARI VE HİZMETLERİ	37.74	6.63	2.04	4%	106.3	48%	1.3%	
TCELL	Turcell	İLETİŞİM	13.07	2.70	1.23	7%	230.1	44%	2.7%	
THYAO	Türk Hava Yolları	HAVA YOLLARI VE HİZMETLERİ	3.37	5.65	0.94	15%	398.5	50%	5.3%	
TKFEN	Tekfen Holding	HOLDING		0.77	-16%	-16%	35.6	21%	0.2%	
TOASO	Tofaş Otomobil Fab.	OTOMOTİV	16.25	16.93	0.53	15%	135.8	24%	0.9%	
TRALT	Türk Altın İşletmeleri	MADENCİLİK	31.98	22.51	6.65	10%	131.2	29%	1.0%	
TRENU	Tr Doğal Enerji	ELEKTRİK	33.55	1.23	0.34	6%	23.7	36%	0.2%	
TRMET	Tr Anadolu Metal Madencilik	MADENCİLİK	23.42	5.51	1.54	8%	45.7	44%	0.5%	
TSKB	T.S.K.B.	BANKACILIK	2.73			29%	31.0	39%	0.3%	
TSPOR	Trabzonspor	SPOR			2.34	-8%	6.8	49%	0.1%	
TTKOM	Türk Telekom	İLETİŞİM	8.91	2.66	1.09	11%	204.8	13%	0.7%	
TRAK	Türk Traktör	OTOMOTİV	97.69	10.73	0.99	3%	44.4	24%	0.3%	
TUKAS	Tuğaç	GIDA	19.68	6.67	1.84	3%	10.1	53%	0.1%	
TUPRS	Tupras	PETROL VE PETROL ÜRÜNLERİ	16.12	6.75	0.50	8%	475.9	49%	5.9%	
TUREK	Türkiye Turizm	TURİZM	12.49	3.59	0.96	9%	7.6	40%	0.1%	
TURSG	Türkiye Sigorta	SİGORTA	6.49			51%	126.0	18%	0.6%	
ULKER	Ulker	GIDA	8.52	4.10	0.68	12%	41.5	39%	0.4%	
VAKBN	T. Vakıflar Bankası	BANKACILIK	4.26			27%	298.5	6%	0.5%	
VESTL	Vestel	DAYANIKLI TÜKETİM			0.72	-67%	9.6	45%	0.1%	
YEOTK	Yeo Teknoloji Enerji Ve Endüstri	ELEKTRİK	12.31	7.35	1.40	45%	18.2	36%	0.2%	
YKBNK	Yapı Ve Kredi Bankası	BANKACILIK	5.87			27%	276.4	39%	2.8%	
ZOBEN	Zorlu Enerji	ELEKTRİK		9.17	1.77	-21%	13.9	36%	0.1%	

Kaynak: Deniz Yatırım Strateji ve Araştırma Bölümü Hesaplamaları, Rasyolar

F/K, FD/FAVÖK ve FD/Satışlar rasyoları son 4 çeyrek verilerine aittir.

En düşük F/K	Şirket
2.73	TSKB

En düşük FD/FAVÖK	Şirket
1.23	TRENU

En düşük FD/SATIŞLAR	Şirket
0.03	İSMEN

En düşük özkaynak karlılığı	Şirket
-67%	VESTL

En düşük piyasa değeri	Şirket
6.7	REEDR

En düşük halka açıklık oranı	Şirket
6%	VAKBN

En düşük BIST 100 payı	Şirket
0.1%	TUREX

En yüksek F/K	Şirket
9347.92	EFOR

En yüksek FD/FAVÖK	Şirket
882.43	PASEU

En yüksek FD/SATIŞLAR	Şirket
586.98	BRYAT

En yüksek özkaynak karlılığı	Şirket
135%	KTELV

En yüksek piyasa değeri	Şirket
1461.5	ASELS

En yüksek halka açıklık oranı	Şirket
95%	KUYAS

En yüksek BIST 100 payı	Şirket
10.2%	ASELS

Deniz Yatırım model portföy

Deniz Yatırım Model Portföy								
Hisse	Hedef fiyat	Potansiyel	Nominal Δ	YBB	1A Δ	3A Δ	6A Δ	12A Δ
TAVHL	454.40	55%	1124%	-2%	-10%	0%	24%	21%
HTTBT	77.00	111%	280%	-13%	-16%	-15%	-23%	-22%
BIMAS	873.00	29%	467%	26%	0%	25%	28%	50%
COLA	97.60	49%	306%	12%	-8%	9%	44%	25%
YKBNK	54.30	66%	119%	-10%	-26%	-7%	-4%	36%
TABGD	380.00	55%	22%	17%	-7%	5%	4%	50%
GARAN	211.00	68%	4%	-13%	-23%	-10%	-9%	6%
KCHOL	289.17	49%	15%	19%	-2%	19%	17%	29%
AGESA	320.96	47%	7%	2%	-4%	-1%	28%	76%
KLKIM	60.00	61%	5%	5%	-6%	8%	7%	10%
MPARK	640.00	51%	9%	11%	-7%	11%	23%	33%

MP ortalama potansiyel	58%
MP son güncellemeden Δ	3%
BIST 100 son güncellemeden Δ	8%

MP son 12A	14%	BIST 100 son 12A	31%
MP YBB	6%	BIST 100 YBB	12%
MP 2019-	2231%	BIST 100 2019-	1134%
Rölatif son 12A	-13%		
Rölatif YBB	-5%		
Rölatif 2019-	89%		

Yıl	MP performans	BIST 100	BIST 100 Getiri	Rölatif BIST 100	Rölatif BIST 100 Getiri
2019	56%	25%	30%	25%	20%
2020	53%	29%	31%	19%	17%
2021	37%	26%	30%	9%	6%
2022	205%	197%	206%	3%	0%
2023	52%	36%	39%	12%	9%
2024	44%	32%	35%	10%	7%
2025	2%	15%	17%	-11%	13%
2026	6%	12%	13%	-5%	-6%

Kaynak: Deniz Yatırım Strateji ve Araştırma Bölümü hesaplamaları

Deniz Yatırım döngüsel portföy

Deniz Yatırım Döngüsel Portföy											
Hisse senedi	Giriş tarihi	Giriş seviyesi	Son kapanış	Değişim	Rölatif	Portföyde kalma süresi, gün	Yıl başlangıcından değişim	Haftalık değişim	Haftalık rölatif	Haftalık beta	Haftalık korelasyon
ASELS	17.07.2023	36.39	320.50	781%	356%	988	-38%	-9%	-5%	0.74	0.45
AKBNK	21.08.2023	25.30	65.60	159%	56%	953	-3%	-7%	-3%	1.40	0.81
DOHOL	09.07.2024	16.02	20.38	27%	9%	630	20%	-2%	2%	0.56	0.51
ENKAI	02.05.2025	61.51	93.45	52%	10%	333	20%	-4%	0%	0.87	0.61
TUPRS	18.08.2025	149.41	247.00	65%	43%	225	39%	-3%	1%	0.61	0.48
BIGCH	18.08.2025	9.26	6.42	-31%	-40%	225	-37%	-6%	-2%	0.63	0.22
ISMEN	27.08.2025	44.48	42.64	-4%	-13%	216	8%	-7%	-3%	1.34	0.85
TRGYO	05.01.2026	74.62	83.90	12%	3%	85	-1%	-1%	3%	0.82	0.67
MGRÖS	30.03.2026	598.18	594.50	-1%	0%	1	14%	0%	4%	0.73	0.61
KRDMD	30.03.2026	29.39	29.12	-1%	0%	1	15%	-4%	0%	1.28	0.81
ENJSA	30.03.2026	117.95	116.20	-1%	-1%	1	29%	2%	7%	0.92	0.74

Kaynak: Deniz Yatırım Strateji ve Araştırma Bölümü hesaplamaları, Rasyonel

Deniz Yatırım döngüsel portföy performans

Dönem	Döngüsel Portföy endeks seviyesi	Döngüsel Portföy rölatif (XU100)	Döngüsel Portföy rölatif (XU30)	XU100
30.03.2026	1585	83%	73%	868
19.03.2026	1637	83%	73%	896
31.12.2025	1485	92%	90%	774
31.12.2024	1224	81%	78%	675
29.12.2023	845	65%	65%	513
30.12.2022	539	42%	42%	379
31.12.2021	144	13%	11%	128
21.10.2021	100			100
Haftalık performans (Portföy)		-3%		
Yıl başlangıcından performans (Portföy)		7%		
Kurulduğu günden performans (Portföy)		1485%		
Haftalık ortalama beta (Portföy)		0.90		
Haftalık ortalama korelasyon (Portföy)		0.61		
Ortalama gün (Portföy)		333		
Toplam gün (Portföy kuruluşundan)		1621		
XU100 haftalık performans		-3%		
XU100 yıl başlangıcından performans		12%		
XU100 Döngüsel Portföy kurulduğu günden performans		768%		
Döngüsel Portföy, XU100 haftalık rölatif		0%		
Döngüsel Portföy, XU100 yıl başlangıcından rölatif		-5%		
Döngüsel Portföy, XU100 kurulduğu günden rölatif		83%		

Kaynak: Deniz Yatırım Strateji ve Araştırma Bölümü hesaplamaları

Döngüsel Portföy

Döngüsel Portföy, Deniz Yatırım Strateji ve Araştırma Bölümü'nde çalışan analistler tarafından BIST içerisinde yer alan hisse senetlerine yönelik 'döngüsel' beklentileri içeren ve sadece Genel Yatırım Tavsiyesi kapsamında değerlendirmelerdir. Buna göre, Portföy oluşturulurken, herhangi bir hedef fiyat beklentisi, yüzde (%) kazanç önerisi ve zaman kısıtı (hedeflemeleri) bulunmamaktadır.

Portföy, Model Portföy yönetim mantığından farklı çalışmaktadır. Model Portföy, orta-uzun vadeli beklentilerden ve hedef fiyat seviyelerinden oluşurken (12-ay beklentiler); Döngüsel Portföy ise bunlardan bağımsız, şeffaflıkla yönetilmeyi amaç edinen, hesap verilebilir eksende, temel analiz ile beğenilen ve paylaşılan özet düşüncelerden oluşan şirket beklentilerini içerir ve karar aşamasında hedef fiyat ve öneri baz oluşturur. Analistler, Portföy'ün şekillendirilme sürecinde, sektör ve şirketlere yönelik 'döngüsel' gözetmeyi önceliklendirmeye çalışırken, kimi dönemlerde TL ve YP cinsinden fiyatlamaya seviyelerinin sunduğu iskonto avantajlarını da gözetirler.

Deniz Yatırım Strateji ve Araştırma Bölümü Döngüsel Portföy içerisinde yaptığı güncellemeleri mail ortamında ilgili müşteri temsilcileri ile paylaşmak ve geçmişe dönük veri sınıflandırmasını yapmakla yükümlüdür.

Döngüsel Portföy, hiçbir koşulda sadece teknik analiz bilgisi ve değerlendirmelerine dayalı şekilde oluşturulamaz.

Döngüsel Portföy, herhangi bir müşteri yönlendirmesi içermemektedir. Strateji ve Araştırma Bölümü'nde yer alan analistlerin özet düşüncelerinden oluşan ve son kararın her zaman yatırımcıya bırakıldığını gözetilen bir süreçtir.

Döngüsel Portföy, alım ve satım şeklinde çift yönlü değerlendirme şeklinde çalışmakta ve Portföy içerisindeki hisselerin eşit dağılımı üzerine odaklanmaktadır.

Döngüsel Portföy, Deniz Yatırım Strateji ve Araştırma Bölümü tarafından yapılacak değerlendirmelere göre yıl içerisinde herhangi bir sayı kısıtı olmadan uygun zamanda güncellenebilir.

Taktiksel Alım Önerileri

Hisse	Öneri tarihi	Mail saati	Gönderim fiyatı*	Son kapanış	K/Z	Ortalama endeks seviyesi**	Güncel fiyat	Endeks Δ
ISMEN	17.11.2025	11:24	40.12	42.64	6.3%	10,680	12,626	18.2%
AKSA	21.11.2025	11:37	10.26	10.57	3.0%	10,880	12,626	16.0%

Kaynak: Deniz Yatırım Strateji ve Araştırma Bölümü hesaplamaları

*Matrikste yer alan grafikte 5 dakikalık barm kapanış fiyatı baz alınmıştır.

**Öneri tarihinde, endekste görülen en düşük ve en yüksek seviyenin ortalaması alınmıştır.

***Taktiksel Alım önerileri, Strateji ve Araştırma Bölümü ekibi tarafından verilmektedir. Herhangi bir hisse senedi için Taktiksel Alım önerisinde bulunulabilmesi için temel kriter, Araştırma kapsamımız içerisinde yer almasıdır. Buna göre, öneri ve hedef fiyat seviyesinden bağımsız, temel analiz kapsamında açıklanması mümkün olmayan gerekçelerle yakın zaman içerisinde piyasa değerinde azalış olan ve fakat Bölüm tarafından beğenilen şirketler bu öneri kapsamında her zaman değerlendirilebilirler. Hedef fiyat ve öneri seviyesi ile Taktiksel Alım önerisi birbirinden bağımsızdır ve doğrudan ilişki kurulamaz. Ekip, öneri için yukarı yönde %5-10 primlenme söz konusu olduğunda öneriyi sonlandırabilir. Benzer şekilde, %5-10 arası eksi performans gerçekleştiğinde Zarar Kes durumu devreye girecektir. Tüm bunlara ek olarak, paylaşılan öneri(ler) kapaması için her zaman piyasa koşulları gözlemlenir ve herhangi bir K/Z seviyesi olmaksızın sonlandırılabilir.

Hisse	Öneri tarihi	Gönderim fiyatı	Kapatma tarihi	Kapatma fiyatı	K/Z	Ortalama endeks seviyesi	Kapatma endeks seviyesi	Endeks değişim	Rölatif
KRDMD	14.11.2025	23.64	11.12.2025	26.44	12%	10,524	11,282	7%	4.3%
TABGD	01.12.2025	214.90	26.12.2025	232.00	8%	10,998	11,265	2%	5.4%
AKGRT	19.11.2025	6.82	19.01.2026	8.38	23%	10,846	12,824	18%	3.9%
			Ortalama		14%			Ortalama	5%
			Medyan		12%			Medyan	4%

Kaynak: Deniz Yatırım Strateji ve Araştırma Bölümü hesaplamaları

Değerlemeler

	Piyasa Değeri (mn TL)	Piyasa Değeri (mn USD)	BIST 30 Endeksi/İndeksi Payı	BIST 100 Endeksi/İndeksi Payı	Nominal Hisse Performansı - YBB	Relatif Hisse Performansı - YBB	Hedef Fiyat (TL)	Tavsiye	Kapanış Fiyatı	Yükseliş / Düşüş Potansiyeli
Bankacılık										
Akbank	341,120	7,686	6.4%	4.7%	-3%	-13%	118.20	AL	65.60	80.2%
Albaraka Türk	19,650	443	---	---	0%	-11%	12.20	AL	7.86	55.2%
Garanti Bank	527,100	11,876	2.6%	1.9%	-13%	-22%	211.00	AL	125.50	68.1%
Halkbank	257,071	5,792	---	0.6%	-3%	-13%	42.60	TUT	35.78	19.1%
İş Bankası	323,500	7,289	3.6%	2.7%	-8%	-18%	25.00	AL	12.94	93.2%
TSKB	31,024	699	---	0.3%	-6%	-16%	18.66	AL	11.08	68.4%
Vakıf Bank	298,469	6,725	---	0.5%	-2%	-12%	42.80	AL	30.10	42.5%
Yapı Kredi Bank	276,388	6,227	3.8%	2.8%	-10%	-19%	54.30	AL	32.72	66.0%
Aracı Kurumlar										
İş Yatırım	63,960	1,441	---	0.5%	8%	-4%	67.90	AL	42.64	59.2%
Varlık Yönetim Şirketleri										
Gelecek Varlık Yönetimi	8,578	193	---	---	-23%	-32%	121.30	AL	61.40	97.6%
Sigorta										
Agesa Hayat Emeklilik	39,312	886	---	---	2%	-9%	320.96	AL	218.40	47.0%
Aksigorta	11,477	259	---	---	5%	-7%	11.00	AL	7.12	54.5%
Anadolu Hayat Emeklilik	47,257	1,065	---	---	20%	7%	168.86	AL	109.90	53.6%
Anadolu Sigorta	53,880	1,214	---	0.5%	16%	4%	47.30	AL	26.94	75.6%
Türkiye Sigorta	126,000	2,839	---	0.6%	7%	-5%	16.00	AL	12.60	27.0%
Holdingsler										
Alarka Holding	38,171	860	---	0.4%	-14%	-23%	145.00	AL	87.75	65.2%
Doğan Holding	53,334	1,202	---	0.5%	20%	7%	28.00	AL	20.38	37.4%
Enka İnşaat	560,700	12,633	2.3%	1.7%	20%	7%	124.00	AL	93.45	32.7%
Koç Holding	491,964	11,084	3.8%	2.8%	19%	6%	289.17	AL	194.00	49.1%
Sabancı Holding	186,723	4,207	3.4%	2.5%	6%	-6%	153.00	AL	88.90	72.1%
Şişecam	132,025	2,975	2.4%	1.8%	12%	0%	60.00	TUT	43.10	39.2%
Petrol ve Gaz										
Aygaz	50,510	1,138	---	---	21%	8%	295.45	AL	229.80	28.6%
Petkim	51,955	1,171	0.8%	0.6%	26%	13%	21.00	TUT	20.50	2.4%
Tüpraş	475,919	10,723	8.0%	5.9%	39%	24%	276.62	AL	247.00	12.0%
Enerji										
Aksa Enerji	96,574	2,176	---	0.5%	9%	-3%	95.00	AL	78.75	20.6%
Alfa Solar Enerji	13,388	302	---	---	-11%	-21%	64.40	TUT	36.38	77.0%
Biotrend Enerji	8,575	193	---	---	3%	-8%	22.00	TUT	17.15	28.3%
Galata Wind Enerji	15,466	348	---	---	28%	14%	36.20	TUT	28.64	26.4%
Enerjisa Enerji	137,240	3,092	---	0.7%	29%	15%	130.70	AL	116.20	12.5%
Demir Çelik										
Erdemir	193,060	4,350	3.3%	2.4%	16%	3%	34.00	TUT	27.58	23.3%
Kardemir (D)	36,681	826	0.7%	0.5%	15%	3%	41.00	AL	29.12	40.8%
Kimya, Tarımsal İlaç ve Gübre										
Aksa Aknlik	41,064	925	---	0.3%	8%	-4%	13.30	TUT	10.57	25.8%
Altım Kimya	5,121	115	---	---	-7%	-17%	23.00	TUT	17.07	34.7%
Hektaş	23,604	532	---	0.3%	-8%	-18%	3.60	SAT	2.80	28.6%
Otomotiv ve Otomotiv Yan Sanayi										
Doğuş Otomotiv	41,690	939	---	0.4%	1%	-10%	309.30	TUT	189.50	63.2%
Ford Otosan	350,910	7,906	2.3%	1.7%	12%	0%	132.16	TUT	100.00	32.2%
Kordsa	11,001	248	---	---	17%	4%	77.80	TUT	56.55	37.6%
Tofaş	135,750	3,059	1.2%	0.9%	17%	5%	368.00	AL	271.50	35.5%
Türk Traktor	44,430	1,001	---	0.3%	-15%	-24%	702.00	TUT	444.00	58.1%
Ötokar	44,190	996	---	0.3%	-24%	-32%	687.50	AL	369.25	66.7%
Brisa	25,096	565	---	---	-4%	-15%	109.90	TUT	82.25	33.6%
Sağlık										
Lokman Hekim	3,225	73	---	---	-22%	-31%	25.50	AL	14.93	70.8%
Meditera Tıbbi Malzeme	3,261	73	---	---	-5%	-15%	45.50	TUT	27.40	66.1%
MLP Sağlık	80,703	1,818	---	0.9%	11%	-1%	640.00	AL	422.50	51.5%
Selçuk Ecza Deposu	49,773	1,121	---	---	-8%	-18%	110.00	TUT	80.15	37.2%
Perakende ve Toptan										
BİM	406,200	9,152	9.6%	7.1%	26%	13%	873.00	AL	677.00	29.0%
Bizim Toptan	2,060	46	---	---	-1%	-12%	36.00	G.G.	25.60	40.6%
Ebebek Mağazacılık	9,224	208	---	---	4%	-8%	99.00	AL	57.65	71.7%
Mavi Giyim	32,575	734	---	0.6%	-6%	-16%	62.90	AL	41.00	53.4%
Migros	107,637	2,425	2.0%	1.4%	14%	2%	951.00	AL	594.50	60.0%
Şok Marketler	29,095	656	---	0.4%	-4%	-14%	80.00	AL	49.04	63.1%
Gıda ve İçecek										
Coca Cola İçecek	183,694	4,139	---	1.2%	12%	0%	97.60	AL	65.65	48.7%
TAB Gıda	64,017	1,442	---	0.3%	17%	5%	380.00	AL	245.00	55.1%
Ülker	41,544	936	0.6%	0.4%	4%	-7%	169.70	AL	112.50	50.8%
Armada Gıda	23,046	519	---	---	118%	95%	55.00	G.G.	87.30	-37.0%
Ofis Yem Gıda	8,760	197	---	---	-13%	-23%	76.70	TUT	59.90	28.0%
Büyük Şefler Gıda	3,435	77	---	---	-37%	-43%	20.28	AL	6.42	215.9%
Beşerî Eya ve Mobilya										
Argelik	72,979	1,644	---	0.3%	7%	-5%	175.00	AL	108.00	62.0%
Vestel Beyaz Eya	11,136	251	---	---	-11%	-20%	11.80	TUT	6.96	69.5%
Vestel Elektronik	9,601	216	---	0.1%	0%	-11%	36.00	TUT	28.62	25.8%
Yataş	6,534	147	---	---	9%	-2%	65.00	AL	43.62	49.0%
Telekom & Teknoloji & Yazılım										
Aztek Teknoloji	3,860	87	---	---	-6%	-16%	6.00	AL	3.86	55.4%
HİTİT Bilgisayar Hizmetleri	10,950	247	---	---	-13%	-22%	77.00	AL	36.50	111.0%
İndeks Bilgisayar	6,533	147	---	---	11%	-1%	14.00	AL	8.71	63.7%
Karel Elektronik	6,786	153	---	---	0%	-11%	15.00	AL	8.42	78.1%
Logo Yazılım	12,540	283	---	---	-12%	-22%	245.40	AL	132.00	85.9%
Turkcell	230,120	5,185	3.6%	2.7%	12%	0%	174.40	AL	104.60	66.7%
Türk Telekom	204,750	4,613	0.9%	0.7%	2%	-9%	83.00	AL	58.50	41.9%
Savunma										
Aselsan	1,461,480	32,928	13.8%	10.2%	38%	23%	304.70	TUT	320.50	-4.9%
Yapı Malzemeleri										
Akçansa	38,232	861	---	---	21%	8%	240.00	TUT	199.70	20.2%
Çimsa	45,956	1,035	---	0.5%	5%	-7%	65.00	AL	48.60	33.7%
Kalekim	17,103	385	---	---	5%	-6%	60.00	AL	37.18	61.4%
Havacılık										
Pegasus	87,300	1,967	1.3%	1.0%	-9%	-19%	305.50	AL	174.60	75.0%
TAV Havalimanları	106,260	2,394	1.8%	1.3%	-2%	-13%	454.40	AL	292.50	55.4%
Türk Hava Yolları	398,475	8,978	7.1%	5.3%	8%	-4%	404.90	AL	288.75	40.2%
GYO'lar										
Emlak GYO	72,846	1,641	1.3%	1.0%	-6%	-16%	33.40	AL	19.17	74.2%
Torunlar GYO	83,900	1,890	---	---	13%	1%	118.30	AL	83.90	41.0%
Rönesans Gayrimenkul Yatırım Ortaklığı	51,702	1,165	---	---	13%	1%	310.10	AL	156.20	98.5%
Kaynak: Deniz Yatırım Strateji ve Araştırma, Rasyonel										
			86.6%	75.3%						

Strateji ve Araştırma Bölümü kapsamındaki hisselerle ait öneri dağılımı

Araştırma öneri dağılımı

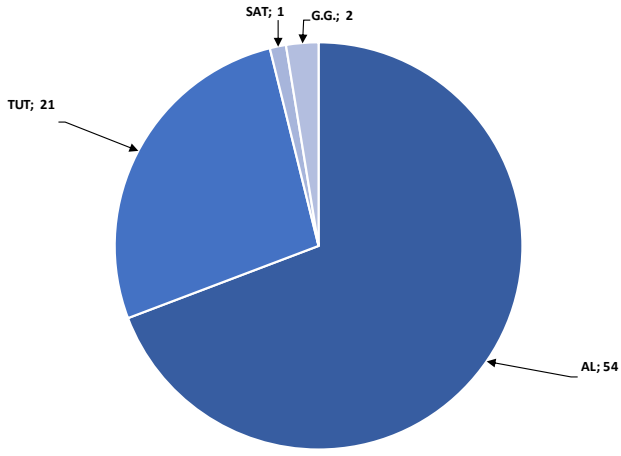

Kaynak: Deniz Yatırım Strateji ve Araştırma Bölümü

Araştırma kapsamı sektörel dağılımı

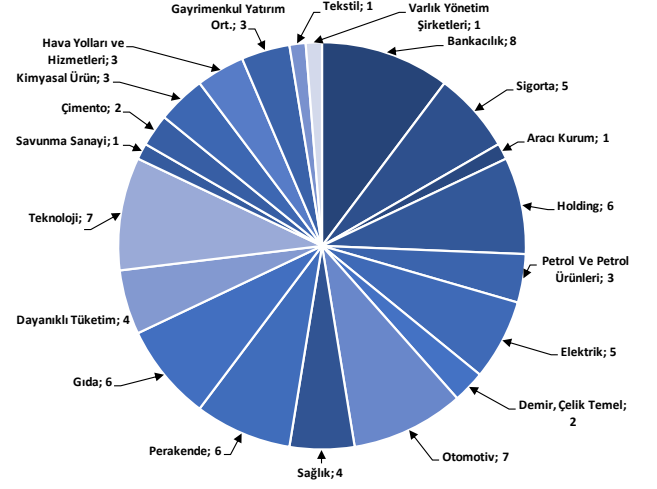

Kaynak: Deniz Yatırım Strateji ve Araştırma Bölümü

Haftalık takvim

Haftalık Takvim, 30 Mart - 05 Nisan 2026						
Tarih	Gün	Saat	Ülke	Olay	Beklenti	Önceki
30 Mart	Pazartesi	10:00	TR	Ekonomik Güven	--	100.7
		12:00	EUR	Ekonomik Güven	96.8	98.3
		12:00	EUR	Endüstriyel Güven	-9.1	-7.1
		12:00	EUR	Hizmet Güveni	3	5
		12:00	EUR	Tüketici Güveni	--	-16.3
		17:30	ABD	Dallas Fed İmalat Aktivitesi	--	0.2
31 Mart	Salı	10:00	TR	İşsizlik Oranı	--	8.10%
		10:00	TR	Ticaret Dengesi	-9.20b	-8.38b
		12:00	EUR	TÜFE (Yıllık)	2.60%	1.90%
		12:00	EUR	TÜFE (Aylık)	1.30%	0.60%
		12:00	EUR	Çekirdek TÜFE (Yıllık)	2.40%	2.40%
		16:45	ABD	MNI Chicago PMI	--	57.7
		17:00	ABD	CB Tüketici Güveni	88	91.2
		17:00	ABD	İş İmkanları (JOLTS)	--	6946k
01 Nisan	Çarşamba	10:00	TR	S&P Global/ICI İmalat PMI	--	49.3
		11:00	EUR	S&P Küresel Euro Bölgesi İmalat PMI	51.4	51.4
		12:00	EUR	İşsizlik Oranı	6.10%	6.10%
		15:15	ABD	ADP Tarım Dışı İstihdam Değişikliği	40k	63k
		15:30	ABD	Perakende Satışlar (Aylık)	0.40%	-0.20%
		15:30	ABD	Çekirdek Perakende Satışlar (Aylık)	0.30%	0.00%
		16:45	ABD	S&P Küresel ABD İmalat PMI	--	52.4
		17:00	ABD	ISM İmalat	52.3	52.4
		17:00	ABD	ISM Yeni Siparişler	--	55.8
		17:00	ABD	ISM İstihdam	--	48.8
02 Nisan	Perşembe	11:00	EUR	ECB Ekonomik Bülteni	--	
		14:30	TR	Yabancı Net Hisse Senedi Yatırımı	--	-\$138m
		15:30	ABD	Ticaret Dengesi	-\$66.0b	-\$54.5b
		15:30	ABD	İşsizlik Başvurusu Başvuruları	--	210k
03 Nisan	Cuma	10:00	TR	TÜFE (Yıllık)	31.40%	31.53%
		10:00	TR	TÜFE (Aylık)	2.35%	2.96%
		10:00	TR	ÜFE (Aylık)	--	2.43%
		10:00	TR	ÜFE (Yıllık)	--	27.56%
		15:30	ABD	Tarım Dışı İstihdam	51k	-92k
		15:30	ABD	Özel Tarım Dışı İstihdam	49k	-86k
		15:30	ABD	Ortalama Saatlik Kazançlar (Aylık)	0.30%	0.40%
		15:30	ABD	Ortalama Saatlik Kazançlar (Yıllık)	--	3.80%
		15:30	ABD	İşsizlik Oranı	4.40%	4.40%
		15:30	ABD	İşgücü Katılım Oranı	62.10%	62.00%
		15:30	ABD	İşsizlik Oranı	--	7.90%
		16:45	ABD	S&P Küresel ABD Hizmet PMI	--	51.1
		16:45	ABD	S&P Küresel ABD Bileşik PMI	--	51.4
04 - 05 Nisan	Hafta sonu					

*(M.A.):Mevsimsellikten arındırılmış

Kaynak: Bloomberg, Deniz Yatırım Strateji ve Araştırma

Yasal Uyarı

Bu rapor/e-posta içerisinde yer alan değerlendirmeler Deniz Yatırım Menkul Kıymetler A.Ş. tarafından, güvenilir olduğuna inanılan kaynaklardan elde edilen bilgi ve veriler kullanılarak genel nitelikte hazırlanmıştır. Raporunda yer alan ifadeler, mali durumunuz ile risk ve getiri tercihlerinize uygun olmayabilir ve hiçbir şekilde alış veya satış yapılması yönünde yönlendirme olarak değerlendirilmemelidir. Deniz Yatırım, bu bilgilerin doğru, eksiksiz ve değişmez olduğunu garanti etmemektedir. Bu sebeple, okuyucuların, bu raporlardan elde edilen bilgilere dayanarak hareket etmeden önce, bilgilerin doğruluğunu teyit etmeleri önerilir ve bu bilgilere dayanarak aldıkları kararlarda sorumluluk okuyucuların kendilerine aittir. Bilgilerin eksikliği ve yanlışlığından Deniz Yatırım hiçbir şekilde sorumlu tutulamaz. Ayrıca, Deniz Yatırım ve DenizBank Finansal Hizmetler Grubu çalışanları ve danışmanlarının, herhangi bir şekilde bu rapor/e-posta içerisinde yer alan bilgiler dolayısıyla ortaya çıkabilecek, doğrudan veya dolaylı zararlarla ilgili herhangi bir sorumluluğu yoktur. Burada yer alan bilgiler sermaye piyasası aracına yönelik bir yatırım tavsiyesi, alım-satım önerisi ya da getiri vaadi değildir ve yatırım danışmanlığı kapsamında yer almamaktadır. Yatırım Danışmanlığı hizmeti; yetkili kuruluşlar tarafından imzalanacak yatırım danışmanlığı sözleşmesi çerçevesinde kişilerin risk ve getiri tercihleri dikkate alınarak kişiye özel sunulmaktadır. Buradaki içeriğin hiçbir bölümü Deniz Yatırım Menkul Kıymetler A.Ş.'nin yazılı izni olmadan çoğaltılamaz, hiçbir şekilde ortamda yayımlanamaz, alıntı yapılamaz ve kullanılamaz. Sadece burada yer alan bilgilere dayanarak yatırım kararı verilmesi beklentilerinize uygun sonuçlar doğurmayabilir.

© DENİZ INVEST 2026

Derecelendirme

Deniz Yatırım Analistleri, her hisse senedi için bir veya birden fazla değerlendirme yöntemi kullanarak 12 aylık hedef değerler (fiyatlar) ve buna bağlı olarak potansiyel getirileri hesaplamaktadır. 12 ay derecelendirme sistemimiz; AL, TUT ve SAT olmak üzere 3 farklı genel yatırım tavsiyesi içerir.

AL: Hisse senedinin gelecek 12 ay toplam potansiyel getirisinin **en az %20 ve üzerinde** oluşması şeklindeki değerlendirme ifade etmektedir.

TUT: Hisse senedinin gelecek 12 ay toplam potansiyel getirisinin **%0-20 aralığında** oluşması şeklindeki değerlendirme ifade etmektedir.

SAT: Hisse senedinin gelecek 12 ay toplam potansiyel getirisinin **%0'dan daha düşük** seviyelerde oluşması şeklindeki değerlendirme ifade etmektedir.

Derecelendirme	Potansiyel Getiri (PG), 12-ay
AL	≥%20
TUT	%0-20
SAT	≤%0

Kaynak: Deniz Yatırım

Deniz Yatırım Analistleri, hisse senetlerini; potansiyel katalizörler, tetikleyici gelişmeler, riskler ile piyasa, sektör ve rakip firma gelişmeleri ışığında değerlendirmektedir. Analistlerimiz, genel yatırım tavsiyesinin kamuoyuyla paylaşılmasını takip eden süreçte hisse senetlerini titizlikle yakından takibe devam etmekte; ancak, hisse senedi fiyatındaki dalgalanmalardan ötürü değerler, derecelendirme sistemimizdeki sınırları aştığı takdirde, hisse senedi hakkında sundukları tavsiyeyi değiştirmemeyi ve/veya Gözden Geçirme (GG) sürecine almayı tercih edebilirler. Olası Gözden Geçirme (GG) durumunda, analistlerimiz açısından derecelendirme ve/öneri güncelleme noktasında herhangi bir zaman kısıtlaması kesinlikle söz konusu değildir. Kimi durumlarda, değerlendirme açısından, matematiksel olarak yükseliş potansiyeli veya düşüş riskinin doğması durumunda, analistlerimiz, AL-TUT-SAT önerilerinin dışında, sektör ve şirket ile ilgili genel gidişatı ve son gelişmeleri gözeterek derecelendirmeye temel oluşturan potansiyel getiri seviyelerinin dışında önerilerde bulunma haklarını saklı tutarlar. Bu gibi durumlarda, bahse konu şirket(ler)in, içerisinde buldukları sektörün genel koşulları, muhtemel risk ve getiri başlıkları, açıklanan son finansallarındaki parametreler, politik ve jeopolitik gibi farklı birçok girdi gözetilerek değerlendirme yapılabilir. Analistlerimiz, AL-TUT-SAT önerilerini belirlerken, sadece matematiksel değerlerin gözetildiği, mekanik bir süreç yürütmemektedirler.