

günlük bülten

Tarih	BIST 100	Endeks değişim	İşlem hacmi, mio TRY	Hacim değişim
09.04.2026	13689	1.1%	182,084	-30.8%
08.04.2026	13537	4.8%	263,111	80.8%
07.04.2026	12922	-1.5%	145,515	2.4%
06.04.2026	13112	1.4%	142,127	32.6%
03.04.2026	12936		107,189	

Tarih	BIST 100	Endeks değişim	İşlem hacmi, mio USD	Hacim değişim
09.04.2026	308	1.0%	4,091	-30.9%
08.04.2026	305	4.9%	5,919	81.1%
07.04.2026	290	-1.5%	3,268	2.3%
06.04.2026	295	1.2%	3,193	32.4%
03.04.2026	291		2,413	

Kaynak: Deniz Yatırım Strateji ve Araştırma Bölümü hesaplamaları

Piyasa özeti					
Yerel piyasa	Kapanış	Önceki	Değişim	Yıl başlangıcı	Değişim
BIST 30	15712	15521	1.2%	12224	28.5%
BIST 100	13689	13537	1.1%	11262	21.6%
USDTRY	44.61	44.53	0.2%	42.96	3.9%
EURTRY	52.18	51.93	0.5%	50.52	3.3%
GBPTRY	59.92	59.66	0.4%	57.92	3.5%
Sepet kur	48.39	48.23	0.3%	46.74	3.5%
2y TR tahvil	39.72%	39.55%	17	36.84%	288
10y TR tahvil	31.77%	31.16%	61	28.96%	281
AOFM	40.00%	40.00%	0	38.00%	200
5y CDS	237	245	-8	204	33

FX	Kapanış	Önceki	Değişim	Yıl başlangıcı	Değişim
EURUSD	1.1699	1.1663	0.3%	1.1746	-0.4%
GBPUSD	1.3436	1.3394	0.3%	1.3475	-0.3%
USDJPY	158.96	158.57	0.2%	156.71	1.4%

Emtia	Kapanış	Önceki	Değişim	Yıl başlangıcı	Değişim
Ons altın, USD	4,767	4,719	1.0%	4,319	10.4%
Ons gümüş, USD	75.34	74.12	1.6%	71.66	5.1%
Brent, USD	95.92	94.75	1.2%	60.85	57.6%

Global endeksler	Kapanış	Önceki	Değişim	Yıl başlangıcı	Değişim
Dow Jones	48186	47910	0.6%	48063	0.3%
S&P 500	6825	6783	0.6%	6846	-0.3%
Nasdaq Comp.	22822	22635	0.8%	23242	-1.8%
DAX	23807	24081	-1.1%	24490	-2.8%
FTSE 100	10603	10609	-0.1%	9931	6.8%

Kaynak: Deniz Yatırım Strateji ve Araştırma Bölümü hesaplamaları

En çok yükselenler & düşenler (BIST 100)

En çok yükselenler	Hisse kodu	Son kapanış	Gün değ.	Hacim, mio TRY
Kontrolmatik Teknoloji	KONTR	8.80	10.0%	713
Tekfen Holding	TKFEN	108.30	9.9%	1,925
Gülermak Ağır Sanayi	GLRMK	243.00	9.9%	7,736
Çvk Maden İşletmeleri	CVKMD	35.44	7.0%	1,811
Kardemir (D)	KRDMD	36.68	6.7%	4,797
Margun Enerji	MAGEN	61.20	4.1%	834

En çok düşenler	Hisse kodu	Son kapanış	Gün değ.	Hacim, mio TRY
Efor Yatırım	EFOR	5.93	-9.9%	2,000
Dap Gayrimenkul Geliştirme	DAPGM	11.62	-5.8%	848
Fenerbahçe	FENER	2.74	-3.5%	427
Katılımım Tasarruf Finansman	KTLEV	76.85	-3.5%	1,629
Vestel	VESTL	27.52	-3.0%	336
Kiler Holding	KLKHO	102.90	-2.6%	520

5 Yıllık Ülke Risk Primi (CDS) (baz puan)



Piyasa yorumu:

Bu sabah pozitif açılış ve sonrasında 13600 – 13850 arasında işlem aktivitesi bekliyoruz.

Dün endeks +1.12% değişimle 13.689 seviyesinde kapattı. İşlem hacmi yüksek seviyede gerçekleşti.

Günlük Bültenimizin ilerleyen sayfalarında detaylı şekilde görebileceğiniz **Seçilmiş İndikatörler Puanlama Sistemimize** göre bugün öne çıkan ilk 5 hisse senedi: **AKSEN, BRSAN, COLLA, CVKMD** ve **ENKAI**. İlgili sayfada sistemimizin metodolojisini ve uyarı notunu okumanızı önemle belirtmek isteriz.

Son iş günü kapanışına göre, eşit dağıtım oranı ile oluşturulan Deniz Yatırım Model Portföyümüz günlük bazda %0.04, BIST 100 endeksi ise %1.12 seviyelerinde performans sergilemiştir.

Strateji ve Araştırma Bölümümüzün hazırladığı teknik takip bültenine ulaşmak için lütfen aşağıdaki başlığa tıklayınız.

[BIST Teknik Takip Bülteni, 10.04.2026](#)

Bugünün haberleri:

Piyasa gelişmesi

- BIST Hacim Takip Analizleri (Hacim Avcıları)

Hisse senetleri

- YKBNK: 1Ç26 Beklentimiz
- GARAN: 1Ç26 Beklentimiz
- THYAO: 2025'in %16 üzerinde toplam yolcu sayısı / olumlu

Piyasa notu

Küresel tarafta İsrail ile Lübnan arasındaki gerginlik ve İran'ın Hürmüz Boğazı'nı büyük ölçüde kapalı tutmaya devam etmesi, ateşkesin yarattığı iyimserliğin yerini temkinli bir bekleyişe bırakmasına neden oldu. Hürmüz Boğazı'ndaki trafiğe ilişkin olumsuz haber akışı arz endişelerini artırarak petrol fiyatlarını yukarı taşıırken, İsrail Başbakanı Netanyahu'nun Lübnan ile doğrudan müzakerelere başlanacağını açıklaması risk iştahını destekledi.

Gelişmekte olan ülke para birimleri ateşkes haberinin ardından dolar karşısında belirgin şekilde değer kazanırken, süreçteki kırılganlığa işaret eden açıklamalar ve haber akışı doların kayıplarını kısmen geri almasına neden oldu.

Makro veri tarafında ABD'de 4Ç revize büyüme verisi beklentilerin altında %0,5 olarak açıklandı. Büyümenin beklentinin altında kalması ekonomide genel bir yavaşlamaya işaret ederken, reel tüketici harcamalarının %1,9 ile beklentilerin hafif altında gerçekleşmesi, iç talepte hız kesildiğini gösterdi. Açıklanan PCE verisi ise beklentilere paralel yıllık %3,0 seviyesinde gerçekleşirken enflasyondaki düşüş hızının sınırlı olduğuna işaret ediyor.

Yurt içinde ise ateşkes haberi sonrası oluşan iyimserliğin etkisini bir miktar yitirmesiyle daha sakin bir görünüm öne çıkarken, genel tablo pozitif kalmaya devam etti. Önceki gün %8,5 yükselen bankacılık endeksi dün daha yatay bir seyir izleyerek %0,2 artış kaydederken, sınai endeks ise %0,78 yükselişle günü tamamladı. BIST 100 endeksi gün içinde %1,3'e varan yükseliş kaydetmesine rağmen kapanışı %1,1 primle gerçekleştirdi.

BDDK verilerine göre, 3 Nisan ile biten haftada bankacılık sektörünün toplam kredi hacmi 24 trilyon 901,9 milyar TL'ye yükselerek haftalık bazda yaklaşık 356 milyar TL artış kaydetti.

TCMB'nin yayımladığı haftalık verilere göre, 3 Nisan ile biten haftada rezervlerde belirgin bir artış görüldü. Net uluslararası rezervler 6,3 milyar dolar artarak 161,64 milyar dolara yükselirken, rezervler savaş sürecinin ardından ilk kez artış göstermiş oldu. Diğer yandan yabancı yatırımcılar 3 Nisan haftasında 217,8 milyon dolarlık hisse ve 784,3 milyon dolarlık tahvil satışı gerçekleştirerek borsada yeniden satış tarafında yer aldı.

Hazine ve Maliye Bakanı Mehmet Şimşek'in açıklamaları da takip edildi. Şimşek, yaşanan arz yönlü şokun İkinci Dünya Savaşı'ndan bu yana görülen en büyük şoklardan biri olduğunu ifade ederken, mevcut ateşkes ortamına rağmen tedarik zincirindeki kırılmaların ürün bazında farklılaşmakla birlikte eski seviyelere dönüşünün en iyi ihtimalle aylar alacağını belirtti. Rezervlerin şoklara karşı tampon görevi gördüğünü vurgulayan Şimşek, kur rejiminin bu süreçte ya şokları absorbe ettiğini ya da şokların rezervler üzerinden yönetildiğini ifade etti. Ayrıca yaklaşık 162 milyar dolar seviyesindeki rezervlerin yeterliliği açısından geçmişe kıyasla daha güçlü bir konumda olduğunu dile getirdi.

Tahvil piyasasında Türkiye'nin 2 yıllık tahvil faizi 17 baz puan artışla %39,72 seviyesine, 10 yıllık tahvil faizi ise 61 baz puan yükselişle %31,77 seviyesine yükseldi. USD/TRY kuru bu sabah itibarıyla 44,64 seviyesinde işlem görüyor.

Yeni günde yurt içinde sanayi üretimi verisi, küresel tarafta Japonya'da ÜFE, Çin'de ÜFE ve enflasyon verileri ile ABD'de enflasyon ve dayanıklı mal siparişleri izlenecek.

Piyasa gelişmesi

BIST Hacim Takip Analizleri (Hacim Avcıları)

- Yıl başından bu yana ortalama hacim uzaklığının üzerinde kalan ilk 5 hisse; **KRDMD 190.8%, EREGL, 166.7%, PETKM 64.8%, TUPRS 51.3%, ASELS 1.9%** olurken hacim uzaklığının altında kalan 5 hisse ise; **TTKOM-36.7%, SISE -39.2%, AEFES -44.3%, DSTKF -47.2%, EKGYO -60.6%** olarak karşımıza çıkmaktadır.
- BIST30 içerisinde TL bazlı işlem hacmi en yüksek ilk 5 hisse sırasıyla; **13,686 milyon TL ile THYAO, 13,411 milyon TL ile ASELS, 13,276 milyon TL ile EREGL, 12,420 milyon TL ile TUPRS, 9,130 milyon TL ile AKBNK** şeklindedir.
- Söz konusu hisselerin TL bazlı yıl başından bugüne ortalama işlem hacimleri sırasıyla; **16,675 milyon TL ile THYAO, 13,164 milyon TL ile ASELS, 4,977 milyon TL ile EREGL, 8,207 milyon TL ile TUPRS, 9,145 milyon TL ile AKBNK** şeklindedir.
- Söz konusu hisselerin yıl başından bugüne ortalama hacimlerine uzaklıkları son kapanışları itibarıyla sırasıyla; **THYAO için 17.9%, ASELS için 1.9%, EREGL için 166.7%, TUPRS için 51.3%, AKBNK için -0.2%** şeklindedir.
- 2026 maksimum hacim seviyesine en yakın ilk 5 hisse sırasıyla; **0% ile KRDMD, -10.7% ile EREGL, -46.5% ile TUPRS, -47.2% ile FROTO, -56.2% ile SAHOL** şeklindedir.
- 2026 maksimum hacim seviyesine en uzak ilk 5 hisse sırasıyla; **-75.9% ile PGSUS, -81.2% ile AEFES, -82.2% ile SISE, -82.9% ile DSTKF, -87.2% ile EKGYO** şeklindedir.
- 2026 minimum hacim seviyesine en yakın ilk 5 hisse sırasıyla; **91.6% ile ENKAI, 93.1% ile TOASO, 93.2% ile DSTKF, 98% ile KCHOL, 100.2% ile BIMAS** yer almaktadır.
- 2026 minimum hacim seviyesine en uzak ilk 5 hisse sırasıyla; **1493.2% ile EREGL, 939.1% ile KRDMD, 632.6% ile TUPRS, 503.5% ile TAVHL, 439.3% ile PGSUS** olarak karşımıza çıkmaktadır.

Endeksler, sektörler ve Araştırma Kapsamımız bazında sıcaklık haritaları

BIST 100 endeksi sıcaklık haritası									
AEFES %2.0	AGHOL %-0.8	AKBNK %-0.6	AKSA %-1.2	AKSEN %-0.7	ALARK %0.1	ALTNY %-1.7	ANSGR %0.4	ARCLK %1.3	ASELS %4.0
ASTOR %-0.5	BALUSU %-1.1	BIMAS %1.7	BRSAN %2.1	BRYAT %-0.3	BSOKE %1.8	BTCIM %1.1	CANTE %-1.2	COLLA %-0.1	CIMSA %-1.0
CVKMD %7.0	CWENE %4.0	DAPGM %-5.8	DOAS %3.3	DOHOL %2.0	DSTKF %-0.1	ECILC %-0.5	EFOR %-9.9	EKGYO %-0.2	ENERY %3.2
ENJSA %0.3	ENKAI %-0.3	EREGL %1.8	EUPWR %2.0	EUREN %-1.6	FENER %-3.5	FROTO %0.4	GARAN %-0.6	GENIL %-1.4	GESAN %-0.2
GLRMK %9.9	GRSEL %-0.7	GRTHO %2.1	GSRAY %2.8	GUBRF %1.9	HALKB %1.9	HEKTS %-0.7	ISCTR %2.0	ISMEN %-1.4	IZENR %0.3
KCHOL %-0.9	KLRHO %-2.6	KONTR %10.0	KRDMD %6.7	KTLEV %-3.5	KUYAS %0.3	MAGEN %4.1	MAVI %0.0	MGROS %2.1	MIATK %0.5
MPARK %1.0	OBAMS %2.6	ODAS %3.5	OTKAR %0.3	OYAKC %-0.1	PAHOL %1.3	PASEU %3.3	PATEK %1.5	PETKM %2.9	PGSUS %-0.4
PSGYO %-0.4	QUAGR %2.6	RALYH %3.7	REEDR %0.8	SAHOL %1.2	SARKY %1.7	SASA %-1.2	SISE %-0.6	SKBNK %-1.4	SOKM %3.5
TABGD %3.2	TAVHL %-0.8	TCELL %2.9	THYAO %0.8	TKFEN %9.9	TOASO %2.3	TRALT %0.7	TRENJ %1.3	TRMET %-0.5	TSKB %-0.1
TTKOM %1.4	TUKAS %-1.2	TUPRS %1.6	TUREX %-1.5	TURSG %3.9	ULKER %0.8	VAKBN %-0.1	VESTL %-3.0	YKBNK %0.3	ZOREN %-1.0

Kaynak: Deniz Yatırım Strateji ve Araştırma hesaplamaları

BIST 30 endeksi sıcaklık haritası									
AEFES %2.0	AKBNK %-0.6	ASELS %4.0	ASTOR %-0.5	BIMAS %1.7	DSTKF %-0.1	EKGYO %-0.2	ENKAI %-0.3	EREGL %1.8	FROTO %0.4
GARAN %-0.6	GUBRF %1.9	ISCTR %2.0	KCHOL %-0.9	KRDMD %6.7	MGROS %2.1	PETKM %2.9	PGSUS %-0.4	SAHOL %1.2	SASA %-1.2
SISE %-0.6	TAVHL %-0.8	TCELL %2.9	THYAO %0.8	TOASO %2.3	TRALT %0.7	TTKOM %1.4	TUPRS %1.6	VAKBN %-0.1	YKBNK %0.3

Kaynak: Deniz Yatırım Strateji ve Araştırma hesaplamaları

Endeks ve sektörler bazında sıcaklık haritası									
XU100 %1.1	XU030 %1.2	XU050 %1.2	XBANK %0.2	XUTUM %1.0	XUMAL %0.5	XBANA %0.7	XBLSM %-0.6	XELKT %1.0	XFINK %-0.2
XGIDA %0.1	XGMYO %1.2	XHARZ %0.1	XHOLD %0.3	XILTM %2.6	XINSA %0.2	XKAGT %0.3	XKMYA %1.0	XKOBI %0.5	XKURY %1.3
XMADN %1.3	XMANA %2.0	XMESY %0.4	XSGRT %1.5	XSPOR %0.0	XTAST %0.1	XTCRT %1.6	XTEKS %-1.4	XTMTU %1.3	XTRZM %1.7
XTUMY %0.8	XUHIZ %1.4	XULAS %0.8	XUSIN %0.8	XUSRD %1.2	XUTEK %2.9	XYORT %-0.4	XYUZO %0.8	XAKUR %2.8	XUGRA %1.1

Kaynak: Deniz Yatırım Strateji ve Araştırma hesaplamaları

Araştırma kapsamımızdaki şirketler için sıcaklık haritası									
AGESA %-0.1	AKBNK %-0.6	AKCNS %-1.2	AKGRT %1.1	AKSA %-1.2	AKSEN %-0.7	ALARK %0.1	ALBRK %0.2	ALFAS %0.2	ALKIM %1.0
ANHYT %-0.9	ANSGR %0.4	ARCLK %1.3	ARMGD %4.5	ASELS %4.0	AYGAZ %3.5	AZTEK %0.3	BIGCH %2.6	BIMAS %1.7	BIOEN %3.6
BIZIM %1.0	BRISA %-0.9	CCOLA %-0.1	CIMSA %-1.0	DOAS %3.3	DOHOL %2.0	EBEBK %0.0	EKGYO %-0.2	ENJSA %0.3	ENKAI %-0.3
EREGL %1.8	FROTO %0.4	GARAN %-0.6	GLCVY %-2.4	GWIND %-2.5	HALKB %1.9	HEKTS %-0.7	HTTBT %-1.5	INDES %0.6	ISCTR %2.0
ISMEN %-1.4	KAREL %2.4	KCHOL %-0.9	KLKIM %-1.9	KORDS %3.2	KRDMD %6.7	LKMNH %-0.2	LOGO %-1.2	MAVI %0.0	MEDTR %0.2
MGROS %2.1	MPARK %1.0	OFSYM %0.0	OTKAR %0.3	PETKM %2.9	PGSUS %-0.4	RGYAS %0.8	SAHOL %1.2	SELEC %0.0	SISE %-0.6
SOKM %3.5	TABGD %3.2	TAVHL %-0.8	TCELL %2.9	THYAO %0.8	TOASO %2.3	TRGYO %0.7	TSKB %-0.1	TTKOM %1.4	TTRAK %1.4
TUPRS %1.6	TURSG %3.9	ULKER %0.8	VAKBN %-0.1	VESBE %-0.8	VESTL %-3.0	YATAS %-2.9	YKBNK %0.3		

Kaynak: Deniz Yatırım Strateji ve Araştırma hesaplamaları

Hisse senetleri

YKBNK: 1Ç26 Beklentimiz

Araştırma kapsamı Banka (mio TRY)	Gerçekleşen		Tahmin	Tahmin	Tahmin	Bilanço açıklama tarihi: 29 Nisan
	1Ç25	4Ç25	1Ç26	Çeyrek Δ	Yıllık Δ	
YKBNK						
Net kar	11,418	9,280	17,610	90%	54%	Net faiz marjında yaklaşık 40bp iyileşme beklemekle beraber, komisyon gelirlerinin bir önceki çeyreğin hafif altında gerçekleşmesini öngörüyoruz. Bununla birlikte, trading gelirinin net kârını destekleyen temel unsur olacağını düşünmekteyiz.

GARAN: 1Ç26 Beklentimiz

Araştırma kapsamı Banka (mio TRY)	Gerçekleşen		Tahmin	Tahmin	Tahmin	Bilanço açıklama tarihi: 29 Nisan
	1Ç25	4Ç25	1Ç26	Çeyrek Δ	Yıllık Δ	
GARAN						
Net kar	25,284	26,563	30,719	16%	21%	Net faiz marjının son çeyrek paralelinde seyretmesini, komisyon/gider rasyosunun Şirket'in yıl sonu beklentilerinin üst seviyelerine yakınsayabileceğini, %2-2,5 olarak hedeflenen net kredi risk maliyetinin ise ihtiyatlı makro beklentiler çerçevesinde üst sınıra ilerleyebileceğini tahmin ediyoruz. Tüm bu parametreler ışığında, net kâr tarafında yıllık bazda %22 oranında artış beklentimiz mevcut.

THYAO: 2025'in %16 üzerinde toplam yolcu sayısı / olumlu

Türk Hava Yolları (THYAO) tarafından aylık trafik sonuçları verileri açıklandı. Buna göre, Mart 2026 döneminde toplam yolcu sayısı 7.158.552 olarak gerçekleşirken, yurt içi yolcu sayısı 2.459.822, yurt dışı yolcu sayısı 4.698.730 oldu. Yolcu doluluk oranı ise %83.6 olarak takip edilirken, toplam Arz Edilen Koltuk Km (AKK) 22.757.983'a ulaşmıştır. Taşınan Kargo-Posta, 198.336 ton olarak gerçekleşmiştir.

Toplam yolcu: Mart 2025 döneminde 6.173.299 olan toplam yolcu sayısı, 2026 yılının aynı döneminde %16.0 artışla 7.158.552 olarak gerçekleşmiştir.

Yurt içi yolcu & yurt dışı yolcu: Mart 2025 döneminde yurt içi yolcu sayısı 2.037.529 iken 2026 yılının aynı döneminde %20.7 artarak 2.459.822 olarak gerçekleşmiştir. Yurt dışı yolcu sayısı ise 2025'e göre %13.6 artarak 4.698.730 yolcuya ulaşmıştır.

Toplam Arz Edilen Koltuk (Km): Mart 2025 döneminde 20.929.633 km iken, 2026 yılının aynı döneminde %8.7 artarak 22.757.983 km olarak gerçekleşmiştir.

Kargo+Posta (Ton): Pandemiyle önem kazanan kargo taşımacılığı, Mart 2025 dönemine göre %8.8 artarak 198.336 ton olarak gerçekleşmiştir.

Bölgeler bazında incelendiğinde, Uzak Doğu ve Afrika pazarlarının Mart ayında dikkat çekici talep artışı yaşadığı görülmektedir. Uzak Doğu yolcu sayısı %34,7 artarak 929.736'ya, Afrika yolcu sayısı ise %30,2 artarak 435.810'a yükselmiştir. Avrupa pazarı ise %15,0'lık artışla 2,4 milyon yolcu taşıyarak toplam hacim içindeki ağırlığını korumuştur. Orta Doğu bölgesindeki yolcu sayısı %20,5 oranında 468.716'ya seviyesine düşmüştür.

1Ç26 verilerine bakıldığında, Türk Hava Yolları'nın 21,3 milyon yolcuya hizmet verdiği görülmektedir. Bu rakam, 2025'in ilk çeyreğindeki 18,9 milyon yolcuya kıyasla %12,7'lik büyümeye işaret etmektedir. Yurt dışı yolcu sayısı bu dönemde %13,1 artışla 14,2 milyona çıkarken, yurt içi yolcu sayısı %11,9 artışla 7,1 milyona ulaşmıştır. İlk çeyrek genelinde Orta Doğu yolcu sayısı %0,6 ile yatay bir seyir izlerken, Uzak Doğu %24,4'lük artış göstermiştir.

Genel değerlendirme: Türk Hava Yolları için 12-aylık hedef fiyatımız 404,90 TL, önerimizi de AL olarak sürdürüyoruz. Hisse, yıl başından itibaren BIST 100 Endeksi'nin %2 altında performans göstermiştir. Geriye dönük 12 aylık verilere göre hisse 3,7x F/K ve 5,9x FD/FAVÖK çarpanlarıyla işlem görmektedir.

Kapsamlı rapor için link | [Türk Hava Yolları Trafik Sonuçları](#)

KAP haberleri

EBEBK

Bankamızın 01.01.2026- 31.03.2026 dönemine ilişkin finansal raporlarının 30.04.2026 tarihinde kamuya açıklanması planlanmaktadır.

GLCVY

Şirketimiz paylarının Borsa İstanbul A.Ş.'de oluşan fiyatının, Şirketimiz faaliyetlerinin gerçek performansını yansıtması için pay fiyatının gerçek değerine katkı sağlamak ve pay sahiplerinin hak ve menfaatlerini korumak amacıyla, Sermaye Piyasası Mevzuatı ve Şirketimiz 22.04.2025 tarihli 2024 hesap dönemi olağan genel kurul toplantısında karara bağlanan Pay Geri Alım Programı'nın değerlendirilmesi neticesinde; Şirketimiz genel kurul kararı ile başlatılan "Pay Geri Alım Programı"nın sonlandırılmasına ilişkin Yönetim Kurulu teklifi şirketimizin 09.04.2026 tarihli Olağan Genel Kurul Toplantısı'nda kabul edilmiştir.

Haftalık Genel Kurul Takvimi				
06.Nis.26	07.Nis.26	08.Nis.26	09.Nis.26	10.Nis.26
BIOEN	AKMGY	COLA	ALKIM	ARMGD
MARBL	ALKA	LIDER	BEYAZ	BAYRK
	A1CAP	MEGMT	FLAP	DEVA
	BRYAT	ODINE	GLCVY	DOHOL
	ENSRI		GRTHO	KRDMA
	GUNDG		HATEK	KRDMB
	SMRTG		TCKRC	KRDMD
	SODSN		KZGYO	POLTK
	TMPOL		PSGYO	
			RALYH	
			THYAO	
			TTKOM	
			HALKB	
			TURSG	
			VAKBN	
			VAKKO	
			YONGA	

Kaynak: Deniz Yatırım Strateji ve Araştırma, KAP

Gerçekleşmesi beklenen sermaye artışları

Hisse senedi	Bedelli (%)	Sermaye Azaltm (%)	Bedelsiz (Temettü)	Bedelsiz (Temettü, %)	Bedelsiz (İç Kaynaklardan)	Bedelsiz (İç Kaynaklardan, %)	Bedelli (Nominal)	Bedelli Fiyatı	Sermaye Azaltm	Sermaye
A1YEN					545,000,000	991				55,000,000
ALARK		4							18,000,000	435,000,000
ARZUM	100						600,000,000	1		600,000,000
BAGFS	1,000						1,350,000,000	1		135,000,000
BIMAS					600,000,000	100				600,000,000
BLUME										174,710,256
BTCJM										5,580,000,000
BUCIM	167				2,500,000,000	167	2,500,000,000	1		1,500,000,000
CEMZU					1,898,000,000	472				402,000,000
CVKMD	170						2,380,000,000	1		1,400,000,000
DMSAS	50						100,000,000	1		200,000,000
DSTKF					5,666,666,667	1,700				333,333,333
EFOR										2,178,000,000
ENTRA	19				1,845,000,000	100	350,550,000	1		1,845,000,000
EPLAS	150						285,922,835	1		190,615,223
ETYAT					40,000,000	200				20,000,000
EUKYO					40,000,000	200				20,000,000
EUYO					40,000,000	200				20,000,000
FRIGO					555,795,050	189	147,102,475			294,204,950
GOODY					1,250,000,000	463				270,000,000
GZNMİ					650,000,000	1,000				65,000,000
HEDEF					1,050,544,101	54				1,949,455,899
HUBVC	200						560,000,000	1		280,000,000
IDGYO	250						375,000,000	1		150,000,000
IHLAS	200						3,000,000,000	1		1,500,000,000
ISGSY					414,951,159	488				85,048,841
KONTR	200						2,600,000,000	1		1,300,000,000
KRTEK	300						105,301,495	1		35,100,498
LYDYE										1,891,070
MEGAP	100						275,000,000	1		275,000,000
MERKO					734,876,628	638				115,123,372
MIATK										494,000,000
OZYSR					319,920,000	310				103,200,000
PKART					277,250,000	1,219				22,750,000
REEDR					2,850,000,000	300				950,000,000
RUBNS					737,550,000	900				81,950,000
RYGYO	50				2,000,000,000	100	1,000,000,000	1		2,000,000,000
RYSAS	100				1,000,000,000	50	2,000,000,000	1		2,000,000,000
SEGYO	250						2,033,888,208	1		813,555,283
SEKFK	100						100,000,000	1		100,000,000
SMART										31,862,500
SMRVA					482,000,000	408				118,000,000
TDGYO	200						138,000,000	1		69,000,000
TRHOL	300				30,000,000	100	90,000,000	1		30,000,000
TRILC					875,195,000	541				161,805,000
TURSG			10,000,000,000	100						10,000,000,000
VKGYO					950,000,000	28				3,450,000,000
VRGYO	100						820,000,000	1		820,000,000
YEOTK			208,632,380	59	266,367,620	75				355,000,000
YESİL	200						1,290,000,000	1		645,000,000

Kaynak: Deniz Yatırım Strateji ve Araştırma, Rasyonet

Tabloda yer alan veriler gerçekleşecek olan bedelsiz ve bedelli sermaye artırımlarının tamamını kapsamayabilir. Kullanılan yazılım programı bilgileri sisteme girildiğinde güncelleme gerçekleşmektedir.

Son açıklanan sermaye artırımları yer almamıştır. Yatırımcılar, nihai kararlarını mutlak surette KAP üzerinden gerçekleştirecekleri kontroller ile kendileri vermelidir.

Teknik yorum

BIST 100 endeksi

Dün endeks +1.12% değişimle 13689.00 seviyesinde kapattı. İşlem hacmi yüksek seviyede gerçekleşti. Gün boyu volatil işlem aktivitesi gözlemlediğimiz endeks 13730 kritik direnç seviyesine yakın kapanış gerçekleştirdi. 13500 – 13730 arasındaki sıkışmayı takip ediyoruz. 13730 üstünde alımların bir kez daha ivme kazanarak 14000 test edilmesi riskini göz ardı etmiyoruz. Kısa vadeli ilk destek 13500 , ana destek seviyesi 13100 olarak güncelliyoruz. 5 g Ort. 13239,21 22 g. Ort. 13053.76 seviyesindedir. Destek olarak 13500 ve 13630, direnç olarak 13730 ve 13980 takip ediyoruz. Bu sabah pozitif açılış ve sonrasında 13600– 13850 arasında işlem aktivitesi bekliyoruz.



VIOP - X30Y vade teknik analiz

Dün vadeli endeks +0.89% değişimle günü 15957.00 seviyesinde kapattı. İşlem hacmi yüksek seviyede gerçekleşti. Gün boyu volatil işlem aktivitesi gözlemlendiğimiz vadeli endeks 16000 kritik direnç seviyesine yakın kapanış gerçekleştirdi. 16000 üstünde alım aktivitesinin bir kez daha ivme kazanması riskini göz ardı etmiyoruz. Bu durumda hedef / direnç 16444 olur görüşündeyiz. Kısa vadeli ilk destek 15800, ana destek 15600 olarak takip ediyoruz. 5g. Ort. 15437.20 22 g. Ort. 15204.41 seviyesindedir. Destek olarak 15600 ve 15800, direnç olarak ise 16000 ve 16180 takip ediyoruz. Bu sabah pozitif açılış ve sonrasında 15800 – 16180 arasında işlem aktivitesi bekliyoruz.

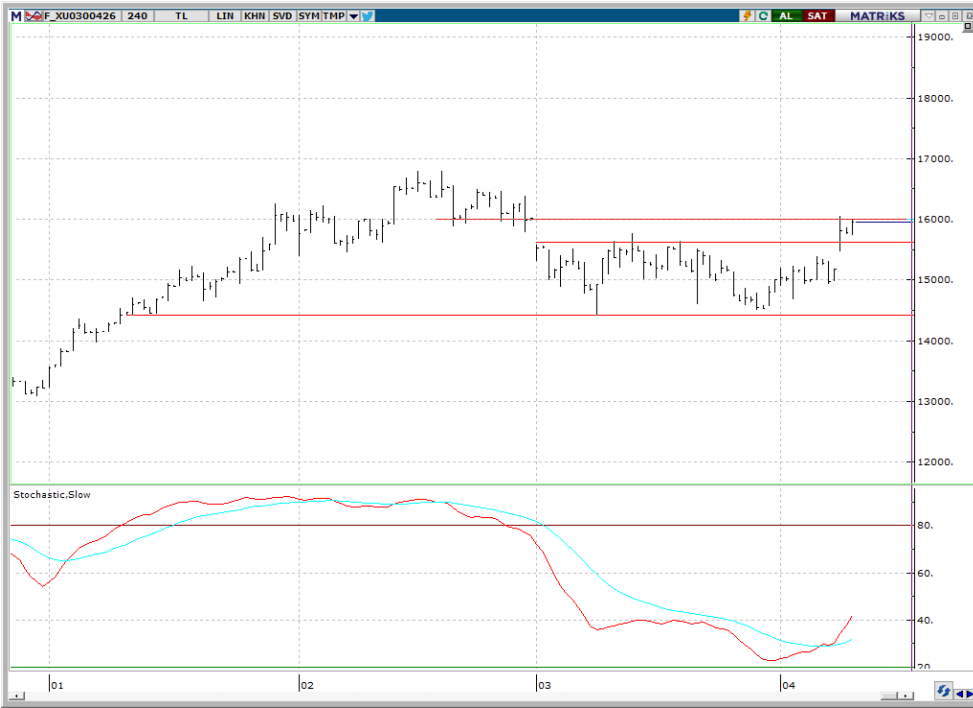

BIST 100 endeks ağırlıkları ve puan katkıları

BIST 100 Endeks Ağırlıkları

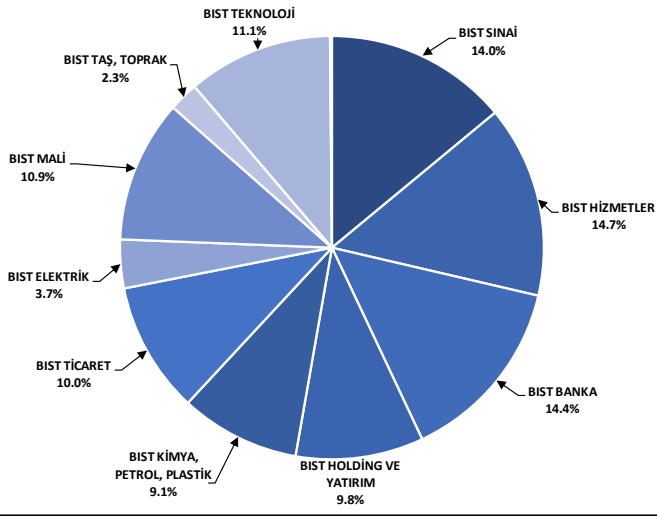

Kaynak: Deniz Yatırım Strateji ve Araştırma Bölümü hesaplamaları, Rasyonet

BIST 100 Endeksi Hisse Puan Katkıları

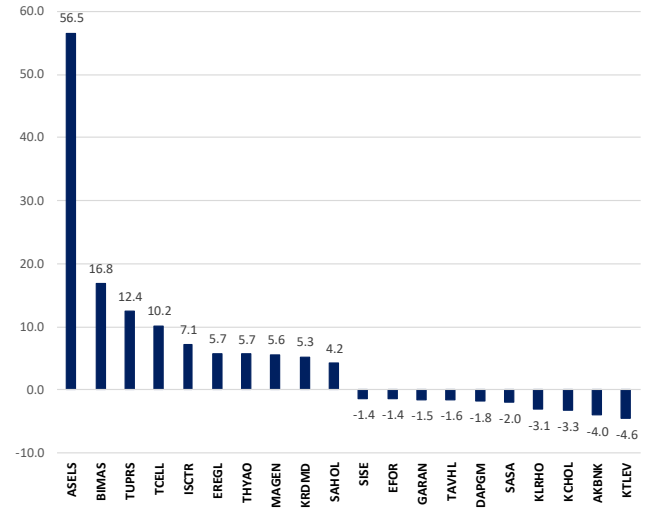

Kaynak: Deniz Yatırım Strateji ve Araştırma Bölümü hesaplamaları, Rasyonet

BIST endekslerine ait performanslar

BIST Endeksi	Endeks Açıklaması	09.04.2026	08.04.2026	Günlük değişim	31.12.2025	Yıl başlangıcından değişim
XU100	BIST 100	13689	13537	1.1%	11262	22%
XU30	BIST 30	15712	15521	1.2%	12224	29%
XU50	BIST 50	12315	12169	1.2%	9770	26%
XBANK	BIST BANKA	17286	17252	0.2%	16540	5%
XUTUM	BIST TÜM	17232	17057	1.0%	14189	21%
XUMAL	BIST MALİ	19029	18941	0.5%	16355	16%
XG30S	BIST 30 AĞIRLIK SINIRLAMALI 10	15984	15807	1.1%	12511	28%
XI00S	BIST 100 AĞIRLIK SINIRLAMALI 10	13692	13540	1.1%	11264	22%
XBANA	BIST ANA	61506	61093	0.7%	51074	20%
XBLSM	BIST BİLİŞİM	6770	6812	-0.6%	5048	34%
XELKT	BIST ELEKTRİK	785	778	1.0%	661	19%
XFINK	BIST FIN. KIR. FAKTORİNG	54656	54746	-0.2%	18467	196%
XGIDA	BIST GIDA, İÇECEK	14768	14760	0.1%	12458	19%
XGMYO	BIST GAYRİMENKULY.O.	6666	6584	1.2%	5761	16%
XHARZ	BIST HALKA ARZ	271703	271457	0.1%	158055	72%
XHOLD	BIST HOLDİNG VE YATIRIM	13270	13233	0.3%	12962	2%
XILTM	BIST İLETİŞİM	2938	2864	2.6%	2460	19%
XINSA	BIST İNŞAAT	22079	22037	0.2%	17513	26%
XKAGT	BIST ORMAN, KAĞIT, BASIM	8131	8107	0.3%	6994	16%
XKMYA	BIST KİMYA,PETROL,PLASTİK	16003	15839	1.0%	12791	25%
XKOBI	BIST KOBİ SANAYİ	42325	42128	0.5%	41041	3%
XKURY	BIST KURUMSAL YÖNETİM	12636	12474	1.3%	10147	25%
XKADN	BIST MADENLİK	13823	13650	1.3%	12254	13%
XMANA	BIST METAL ANA	22037	21608	2.0%	17775	24%
XMESY	BIST METAL ESYA, MAKİNA	23518	23431	0.4%	20196	16%
XSDA	BIST ADANA	40892	41526	-1.5%	45008	-9%
XSANK	BIST ANKARA	46374	45238	2.5%	33284	39%
XSANT	BIST ANTALYA	15075	14599	3.3%	12929	17%
XSBAL	BIST BAUKESİR	12678	12795	-0.9%	10280	23%
XSBR	BIST BURSA	20422	20211	1.0%	18316	11%
XSONZ	BIST DENİZLİ	11501	11709	-1.8%	9153	26%
XSRT	BIST İŞGORTA	76977	75875	1.5%	68993	12%
XSIST	BIST İSTANBUL	16888	16768	0.7%	15126	12%
XSIZM	BIST İZMİR	19462	19310	0.8%	17435	12%
XSKAY	BIST KAYSERİ	48240	48370	-0.3%	37507	29%
XSKOC	BIST KOCAELİ	35555	35175	1.1%	27930	27%
XSKON	BIST KONYA	10269	10402	-1.3%	11705	-12%
XSPOR	BIST SPOR	1826	1825	0.0%	2051	-11%
XSTRK	BIST TEKİRDAĞ	58766	58378	0.7%	45613	29%
XTAST	BIST TAŞ, TOPRAK	15698	15684	0.1%	12993	21%
XTCRT	BIST TİCARET	32801	32285	1.6%	26072	26%
XTEKS	BIST TEKSTİL, DERİ	4895	4965	-1.4%	4818	2%
XTM25	BIST TEMETTÜ 25	17163	17027	0.8%	14345	20%
XMTLU	BIST TEMETTÜ	15480	15281	1.3%	12461	24%
XTRZM	BIST TÜRİZM	1920	1888	1.7%	1641	17%
XTUMY	BIST TÜM-100	67324	66801	0.8%	55617	21%
XLUHZ	BIST HİZMETLER	12693	12519	1.4%	10560	20%
XULAS	BIST ULAŞTIRMA	38708	38407	0.8%	34500	12%
XUSIN	BIST SINAI	16848	16718	0.8%	14013	20%
XUSRD	BIST SÜRDÜRÜLEBİLİRLİK	18118	17900	1.2%	15017	21%
XUTEK	BIST TEKNOLOJİ	44262	43032	2.9%	28711	54%
XYLDT	BIST YILDIZ	15445	15282	1.1%	12713	21%
XYORT	BIST MENKUL KIYMY.O.	4821	4838	-0.4%	4586	5%
XYUZO	BIST 100-30	21586	21412	0.8%	20567	5%
XI0XB	BIST BANKA DIŞI LİKİT 10	18194	17879	1.8%	13694	33%
XAKUR	BIST ARACI KURUMLAR	174832	170109	2.8%	103445	69%
XLBNK	BIST LİKİT BANKA	15324	15269	0.4%	14849	3%
XTKJS	BIST TEKNOLOJİ AĞIRLIK SINIRLAMALI	36043	35906	0.4%	26097	38%

Kaynak: Deniz Yatırım Strateji ve Araştırma, Rasyonet

Seçilmiş BIST Endekslerine Ait Günlük Performanslar

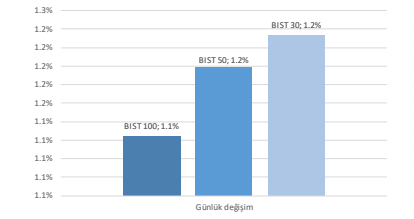

Kaynak: Deniz Yatırım Strateji ve Araştırma Bölümü hesaplamaları, Rasyonet

Seçilmiş BIST Endekslerine Ait Günlük Performanslar

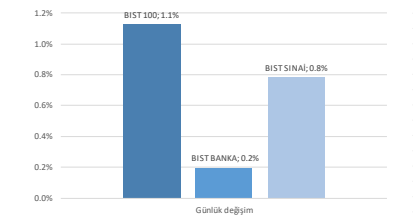

Kaynak: Deniz Yatırım Strateji ve Araştırma Bölümü hesaplamaları, Rasyonet

BIST 100

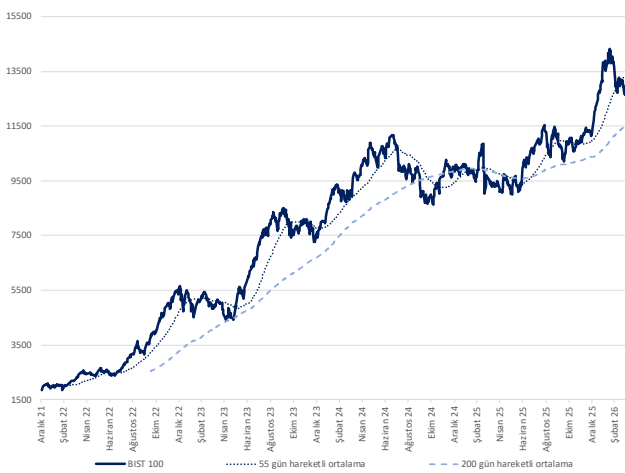

Kaynak: Deniz Yatırım Strateji ve Araştırma, Rasyonet

Endeks Performansları

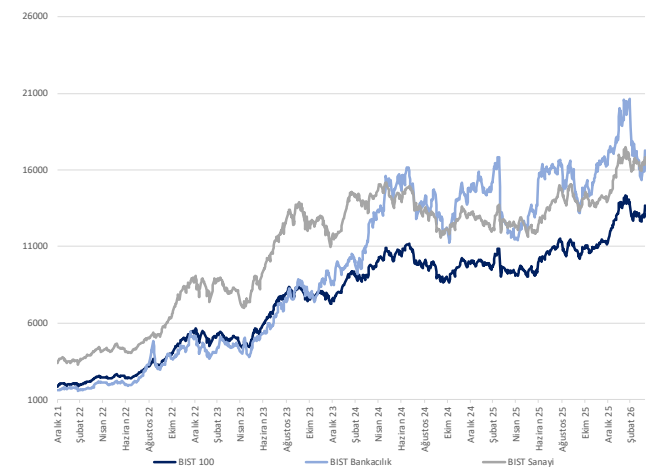

Kaynak: Deniz Yatırım Strateji ve Araştırma, Rasyonet

Son 90 güne ait dip-zirve analizi



DENİZ YATIRIM STRATEJİ & ARAŞTIRMA | BIST 100 ENDEKSİ DİP-ZİRVE ANALİZİ

Hisse	Son kapanış	Öncesi kapanış	Değişim %	Son 90 gün zirvesi	Son 90 gün dip	Zirveye uzaklık	Dibe uzaklık	Zirveyi geçti mi?
AEFFES	17.80	17.45	2.0%	21.50	15.58	23%	12%	x
AGHOL	29.06	29.28	-0.8%	36.26	26.96	25%	7%	x
AKBNK	75.30	75.75	-0.6%	90.06	62.40	20%	17%	x
AKSA	10.16	10.28	-1.2%	10.75	9.21	6%	9%	x
AKSEN	81.15	81.70	-0.7%	81.70	59.55	1%	27%	x
ALARK	91.00	90.95	0.1%	115.80	86.95	27%	4%	x
ALTNY	14.75	15.01	-1.7%	18.14	14.29	23%	3%	x
ANSGR	26.60	26.50	0.4%	27.48	21.29	3%	20%	x
ARCLK	113.40	111.90	1.3%	135.30	101.00	19%	11%	x
ASELS	376.75	362.25	4.0%	376.75	185.10	-	51%	✓
ASTOR	206.20	207.30	-0.5%	210.20	98.10	2%	52%	x
BALSU	14.80	14.97	-1.1%	18.83	13.91	27%	6%	x
BIMAS	739.00	726.50	1.7%	739.00	509.96	-	31%	✓
BRSAN	531.00	520.00	2.1%	769.50	477.50	45%	10%	x
BRYAT	2132.00	2139.00	-0.3%	2401.78	1902.01	13%	11%	x
BSOKE	35.84	35.22	1.8%	35.84	14.73	-	59%	✓
BTICIM	6.58	6.51	1.1%	6.93	3.51	5%	47%	x
CANTE	1.64	1.66	-1.2%	1.96	1.47	20%	10%	x
CCOLA	70.95	71.00	-0.1%	79.90	51.00	13%	28%	x
CIMSA	52.00	52.50	-1.0%	54.46	44.14	5%	15%	x
CVKMD	35.44	33.12	7.0%	47.80	18.64	47%	35%	x
CWENE	32.56	31.30	4.0%	35.08	27.14	8%	17%	x
DAPGM	11.62	12.33	-5.8%	15.40	10.32	33%	11%	x
DOAS	202.90	196.50	3.3%	242.20	183.10	19%	10%	x
DOHOL	20.78	20.38	2.0%	22.24	16.95	7%	18%	x
DSTKF	2000.00	2002.00	-0.1%	2002.00	532.50	0%	73%	x
ECILC	108.80	109.30	-0.5%	131.30	80.05	21%	26%	x
EFOR	5.93	6.58	-9.9%	31.98	5.93	439%	-	x
EKGYO	20.58	20.62	-0.2%	26.22	19.17	27%	7%	x
ENERY	8.90	8.62	3.2%	10.49	8.43	18%	5%	x
ENJSA	122.40	122.00	0.3%	124.60	81.70	2%	33%	x
ENKAI	94.75	95.05	-0.3%	100.68	75.51	6%	20%	x
EREGL	30.10	29.58	1.8%	32.66	23.64	9%	21%	x
EUPWR	43.58	42.72	2.0%	43.68	30.10	0%	31%	x
EUREN	4.90	4.98	-1.6%	7.63	4.46	56%	9%	x
FENER	2.74	2.84	-3.5%	3.79	2.56	38%	7%	x
FROTO	102.20	101.80	0.4%	129.84	87.21	27%	15%	x
GARAN	136.70	137.50	-0.6%	158.59	120.63	16%	12%	x
GENIL	10.30	10.45	-1.4%	13.27	7.17	29%	30%	x
GESAN	49.44	49.52	-0.2%	60.25	43.56	22%	12%	x
GLRMK	243.00	221.20	9.9%	243.00	151.60	-	38%	✓
GRSEL	316.25	318.50	-0.7%	397.00	307.25	26%	3%	x
GRTHO	251.00	245.80	2.1%	324.00	214.00	29%	15%	x
GSRAY	1.12	1.09	2.8%	1.35	1.02	21%	9%	x
GUBRF	492.25	483.25	1.9%	556.50	304.50	13%	38%	x
HALKB	38.68	37.96	1.9%	50.35	34.76	30%	10%	x
HEKTS	2.94	2.96	-0.7%	3.51	2.80	19%	5%	x
ISCTR	14.37	14.09	2.0%	17.41	12.41	21%	14%	x
ISMEN	41.12	41.72	-1.4%	49.11	36.71	19%	11%	x
IZENR	9.52	9.49	0.3%	11.80	8.60	24%	10%	x
KCHOL	199.60	201.40	-0.9%	215.93	161.37	8%	19%	x
KLRHO	102.90	105.70	-2.6%	658.50	102.40	540%	0%	x
KONTR	8.80	8.00	10.0%	16.03	7.71	82%	12%	x
KRDMD	36.68	34.38	6.7%	36.68	25.26	-	31%	✓
KTLEV	76.85	79.65	-3.5%	81.20	16.55	6%	78%	x
KUYAS	85.80	85.55	0.3%	85.80	41.00	-	52%	✓
MAGEN	61.20	58.80	4.1%	61.20	32.08	-	48%	✓
MAVI	42.76	42.76	0.0%	50.05	36.72	17%	14%	x
MGRDS	640.50	627.50	2.1%	695.00	508.50	9%	21%	x
MIATK	42.96	42.76	0.5%	43.10	34.90	0%	19%	x
MPARK	440.50	436.00	1.0%	478.50	320.75	9%	27%	x
OBAMS	8.42	8.21	2.6%	9.20	6.77	9%	20%	x
ODAS	6.77	6.54	3.5%	6.77	5.04	-	26%	✓
OTKAR	389.75	388.50	0.3%	530.00	359.75	36%	8%	x
OYAKC	25.14	25.16	-0.1%	27.62	22.72	10%	10%	x
PAHOL	1.56	1.54	1.3%	1.80	1.45	15%	7%	x
PASEU	117.00	113.30	3.3%	175.00	113.30	50%	3%	x
PATEK	18.21	17.94	1.5%	29.16	17.30	60%	5%	x
PETKM	21.40	20.80	2.9%	21.92	16.22	2%	24%	x
PGSUS	185.30	186.00	-0.4%	224.00	173.60	21%	6%	x
PSGYO	2.41	2.42	-0.4%	2.94	2.07	22%	14%	x
QUAGR	3.55	3.46	2.6%	3.63	2.45	2%	31%	x
RALYH	240.70	232.10	3.7%	240.70	135.30	-	44%	✓
REEDR	7.50	7.44	0.8%	8.93	5.80	19%	23%	x
SAHOL	97.55	96.35	1.2%	110.82	81.34	14%	17%	x
SARKY	28.00	27.54	1.7%	51.60	15.51	84%	45%	x
SASA	2.45	2.48	-1.2%	2.95	2.18	20%	11%	x
SISE	46.42	46.70	-0.6%	50.80	36.60	9%	21%	x
SKBNK	11.91	12.08	-1.4%	12.46	7.38	5%	38%	x
SOKM	54.95	53.10	3.5%	70.00	47.64	27%	13%	x
TABGD	250.00	242.20	3.2%	280.00	209.10	12%	16%	x
TAVHL	341.25	344.00	-0.8%	366.75	279.50	7%	18%	x
TCELL	114.40	111.20	2.9%	127.50	93.10	11%	19%	x
THYAO	319.50	317.00	0.8%	347.75	264.50	9%	17%	x
TKFEN	108.30	98.50	9.9%	108.30	67.08	-	38%	✓
TOASO	277.50	271.25	2.3%	325.80	215.45	17%	22%	x
TRALT	43.74	43.44	0.7%	61.20	35.42	40%	19%	x
TRENI	94.50	93.25	1.3%	122.00	74.85	29%	21%	x
TRMET	129.60	130.30	-0.5%	168.80	94.55	30%	27%	x
TSKB	12.00	12.01	-0.1%	13.73	11.08	14%	8%	x
TTKOM	61.85	61.00	1.4%	72.90	55.70	18%	10%	x
TUKAS	2.38	2.41	-1.2%	2.96	2.24	24%	6%	x
TUPRS	255.00	251.00	1.6%	260.00	175.89	2%	31%	x
TUREX	7.91	8.03	-1.5%	8.33	6.72	5%	15%	x
TURSG	13.40	12.90	3.9%	13.95	11.03	4%	18%	x
ULKER	117.90	117.00	0.8%	139.10	107.50	18%	9%	x
VAKBN	33.72	33.74	-0.1%	42.22	29.20	25%	13%	x
VESTL	27.52	28.36	-3.0%	33.56	27.52	22%	2%	x
YKBNK	37.64	37.54	0.3%	44.02	32.72	17%	13%	x
ZOREN	2.85	2.88	-1.0%	3.69	2.74	29%	4%	x

Kaynak: Deniz Yatırım Strateji ve Araştırma Bölümü hesaplamaları, Rasyonel

BIST 100 şirketlerinin son 1 ve 3 aydaki rölatif performans durumları

BIST 100'deki şirketlerin son 1 ay negatif rölatif performans gün sayısı

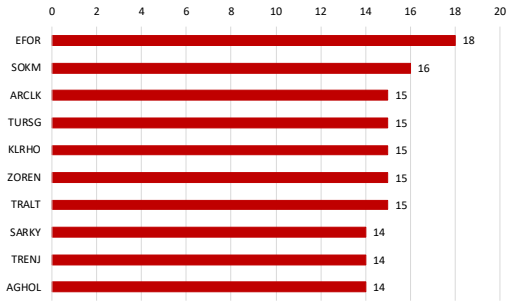

Soldaki grafikte yer alan şirketlerin son 1 ay rölatif performansı

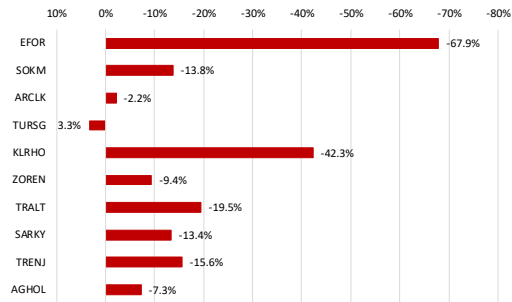

BIST 100'deki şirketlerin son 1 ay pozitif rölatif performans gün sayısı

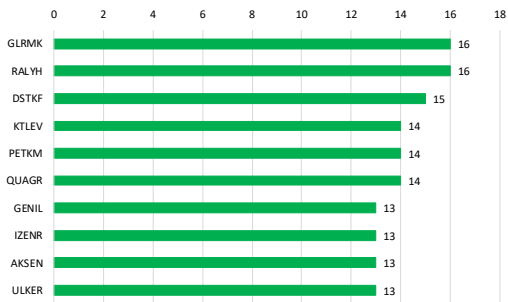

Soldaki grafikte yer alan şirketlerin son 1 ay rölatif performansı

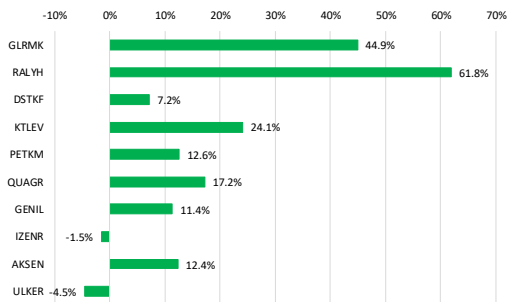

Kaynak: Deniz Yatırım Strateji ve Araştırma Bölümü hesaplamaları, Rasyonet

BIST 100'deki şirketlerin son 3 ay negatif rölatif performans gün sayısı

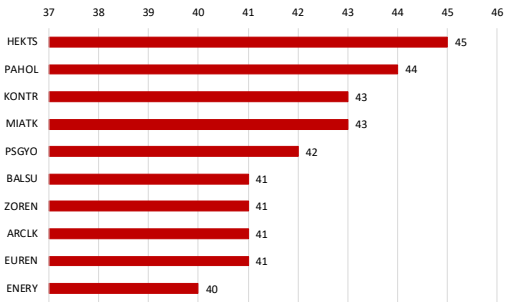

Soldaki grafikte yer alan şirketlerin son 3 ay rölatif performansı

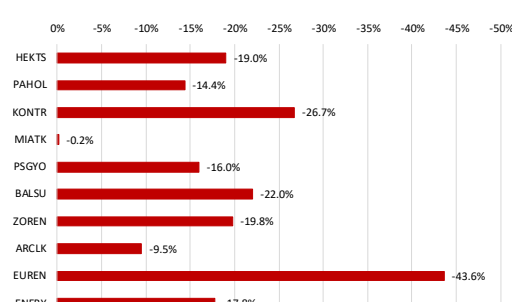

BIST 100'deki şirketlerin son 3 ay pozitif rölatif performans gün sayısı

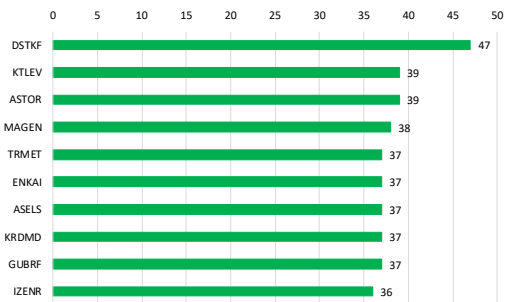

Soldaki grafikte yer alan şirketlerin son 3 ay rölatif performansı

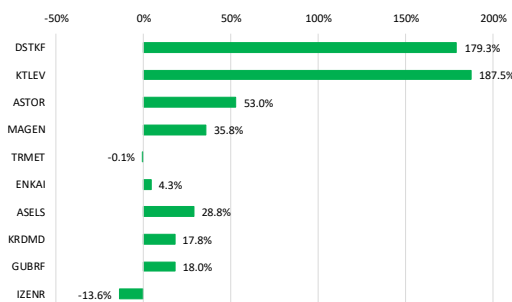

Kaynak: Deniz Yatırım Strateji ve Araştırma Bölümü hesaplamaları, Rasyonet

Seçilmiş rasyolar



DENİZ YATIRIM STRATEJİ & ARAŞTIRMA | BIST 100 HIZLI BAKIŞ

Hisse kodu	Şirket İsmi	Sektör	F/K	FD/FAVÖK	FD/SATIŞLAR	Özkaynak karlılığı	Piyasa değeri (milyar TL)	Halka açıklık oranı	BIST 100 payı	
AEEF	Anadolu Efes Biraoluk	BİRACILIK VE MEŞRUBAT	11.77	4.07	0.66	8%	105.4	32%	0.8%	
AGHOL	Ag Anadolu Grubu Holding	HOLDİNG	28.24	2.13	0.20	2%	70.8	34%	0.6%	
AKBNK	Akbank	BANKACILIK	6.84			39%	391.6	52%	5.0%	
AKSA	Aksa	ENDÜSTRİYEL TEKSTİL	9.83	10.54	1.86	13%	39.5	32%	0.3%	
AKSEN	Aksa Enerji	ELEKTRİK	27.25	12.24	3.48	7%	99.5	21%	0.5%	
ALARAK	Alarko Holding	İNŞAAT, TAAHHÜT				6.24	-2%	39.6	0.4%	
ALTNY	Altınay Savunma Teknolojileri	TEKNOLOJİ	90.25	22.21	5.21	4%	14.8	36%	0.1%	
ANSGR	Anadolu Sigorta	SİGORTA	4.18			38%	53.2	35%	0.5%	
ARCLK	Arçelik	DAYANIKLI TÜKETİM		7.10	0.41	-11%	76.6	18%	0.3%	
ASELS	Aselesan	TEKNOLOJİ	57.36	36.59	9.60	15%	1718.0	26%	10.4%	
ASTOR	Astoria Enerji	ELEKTRİK	26.83	17.82	5.61	26%	205.8	37%	3.9%	
BALSU	Balsu Gıda	GIDA		17.53	1.66		16.5	25%	0.1%	
BIMAS	Bim Birleşik Mağazalar	PERAKENDE	23.80	11.08	0.67	12%	443.4	68%	7.2%	
BRSAN	Borsan Boru Sanayi	DEMİR, ÇELİK TEMEL	59.20	17.40	1.16	4%	75.3	20%	0.4%	
BRYAT	Borusan Yat. Paz.	HOLDİNG	12.92		610.50	16%	60.0	13%	0.2%	
BSCOKE	Batsöke Çimento	ÇİMENTO		143.26	10.37	-1%	57.3	25%	0.3%	
BTCİM	Bati Çimento	ÇİMENTO		31.09	2.95	-1%	36.7	61%	0.5%	
CANT2	Çan2 Termik	ELEKTRİK		7.65	2.69	-6%	116.4	71%	0.3%	
CCOLA	Coca Cola İçecek	BİRACILIK VE MEŞRUBAT	14.11	6.81	1.20	19%	198.5	25%	1.2%	
CİMSA	CİMSA	ÇİMENTO	15.85	8.33	1.50	10%	49.2	45%	0.5%	
CVKMD	Çvk Maden İşletmeleri	MADENCİLİK	350.86	59.61	15.45	2%	49.6	26%	0.3%	
CWENE	Cw Enerji Mühendislik	ELEKTRİK	15.85	13.28	2.58	17%	35.1	36%	0.3%	
DAPGM	Dap Gayrimenkul Geliştirme	İNŞAAT, TAAHHÜT	29.51	5.76	4.03	7%	30.8	29%	0.2%	
DOAS	Doğuş Otomotiv	OTOMOTİV	14.21	4.74	0.27	5%	44.6	39%	0.4%	
DONOL	Doğan Holding	HOLDİNG	30.34	1.62	0.31	20%	54.4	36%	0.5%	
DSITK	Destek Finans Faktoring	FİNANSAL KIRALAMA, FAKTORİNG	177.03			40%	666.7	25%	4.1%	
ECİLÇ	Eczacıbaşı İlaç	SAĞLIK	35.69			7.38	3%	74.6	19%	0.3%
EFOR	Efor Yatırım	GIDA	5744.37	7.31	1.06	0%	12.9	31%	0.1%	
EKGYO	Emlak G.M.Y.Ö.	GAYRİMENKUL YATIRIM ORT.	16.34	7.07	1.70	4%	78.2	51%	1.0%	
ENERY	Enerya Enerji	ELEKTRİK	20.07	14.35	2.39	10%	80.1	22%	0.4%	
ENISA	Enerya Enerji	ELEKTRİK	45.58	4.83	0.90	3%	144.6	20%	0.7%	
ENKAI	Enka İnşaat	İNŞAAT, TAAHHÜT	15.71	10.47	2.27	11%	568.5	12%	1.7%	
ERGL	Ereğli Demir Çelik	DEMİR, ÇELİK TEMEL	411.68	12.40	1.21	0%	210.7	48%	2.4%	
EUPWR	Europower Enerji Ve Otomasyon Teknolojileri	ELEKTRİK	47.91	13.13	2.39	6%	28.8	27%	0.2%	
EUREN	Europen Endüstri İnşaat	İNŞAAT MALZEMELERİ	12.32	11.62	1.60	8%	10.3	49%	0.1%	
FENER	Fenerbahçe	SPOR				1.88	-200%	17.1	34%	0.1%
FROTO	Ford Otosan	OTOMOTİV	10.55	7.78	0.55	22%	358.6	18%	1.6%	
GARAN	Garanti Bankası	BANKACILIK	5.19	4.39	0.30	53%	574.1	14%	2.0%	
GENIL	Geni İçecek Ve Sağlık Ürünleri	SAĞLIK	56.91	24.82	2.47	8%	46.4	23%	0.3%	
GESAN	Girişim Elektrik Sanayi TaaHHüt Ve Ticaret	ELEKTRİK	25.17	6.93	1.26	7%	22.7	28%	0.2%	
GLRMK	Gülermak Ağır Sanayi	İNŞAAT, TAAHHÜT	18.32	12.74	1.71	28%	78.4	12%	0.2%	
GRSEL	Gür-Sel Turizm Taşınacak Ve Servis	TURİZM	11.17	8.18	2.65	32%	32.3	29%	0.2%	
GRTHO	Granturk Holding	PERAKENDE	17.46	38.87	4.20	24%	31.4	27%	0.2%	
GSRAY	Galatasaray	SPOR		15.13	0.97	-10%	15.1	39%	0.1%	
GÜBRF	Gübre Fabrikaları	TARIM KİMYASALLARI	31.16	14.83	3.12	20%	164.4	22%	0.9%	
HALKB	Halk Bankası	BANKACILIK	10.24			15%	277.9	9%	0.6%	
HEKTS	Hektaş	TARIM KİMYASALLARI				5.37	-25%	24.8	0.2%	
ISCTR	İş Bankası (C)	BANKACILIK	5.33			19%	359.2	31%	2.7%	
İSMEN	İş Yatırım	ARACI KURUM	8.28	2.35	0.03	25%	61.7	28%	0.4%	
İZENR	İzdemir Enerji Elektrik Üretim	ELEKTRİK	33.47	11.16	2.47	4%	23.3	37%	0.2%	
KCHOL	Koç Holding	HOLDİNG	23.01	16.09	1.86	3%	506.2	22%	2.7%	
KLKHO	Kiler Holding	HOLDİNG	87.75	28.14	11.36	7%	167.2	21%	0.9%	
KONTR	Kontrolmatik Teknoloji	ELEKTRİK		73.25	1.52	-12%	11.4	63%	0.2%	
KRDMO	Kardemir (D)	DEMİR, ÇELİK TEMEL		6.96	0.71	-3%	28.6	89%	0.6%	
KTELV	Katımevrim Tasarruf Finansman	ARACI KURUM	18.45			135%	159.1	24%	1.0%	
KUYAS	Kuyas Yatırım	İNŞAAT, TAAHHÜT		328.73	29.40	-52%	34.3	95%	0.8%	
MAGEN	Margen Enerji	ELEKTRİK		368.39	134.18	-11%	180.5	24%	1.0%	
MAVI	Mavi Giyim	TEKSTİL, ENTEGRE	14.81	3.38	0.63	17%	34.0	73%	0.6%	
MGRDS	Migros	PERAKENDE	17.93	4.39	0.29	8%	116.0	51%	1.4%	
MIATK	Mia Teknoloji	TEKNOLOJİ		18.25	7.84	-12%	21.2	57%	0.3%	
MPARK	Mip Sağlık Hizmetleri	SAĞLIK	15.20	6.27	1.74	17%	84.1	42%	0.8%	
OBAMS	Oba Makarnaçılık	GIDA		105.96	0.90	-17%	24.2	26%	0.1%	
ODAS	Odış Elektrik	ELEKTRİK	20.29	3.09	1.11	3%	9.5	73%	0.2%	
OTKAR	Otokar	OTOMOTİV		34.64	1.44	-15%	46.8	27%	0.3%	
DYAKK	Oyak Çimento Fabrikaları	ÇİMENTO	13.95	7.62	1.98	15%	122.2	24%	0.7%	
PANOL	Pasifik Holding	HOLDİNG	6.83	4.11	4.01		31.2	20%	0.1%	
PASEU	Pasifik Eurasia Lojistik Dış Ticaret	LOJİSTİK	71.51	880.97	32.34	41%	78.6	32%	0.6%	
PATEK	Pasifik Teknoloji	TEKNOLOJİ	10.54			2.86	60%	12.3	43%	0.1%
PETKM	Petkim	PETROL VE PETROL ÜRÜNLERİ				1.13	-14%	54.2	47%	0.6%
PGSUY	Pegasus Hava Taşımacılığı	HAVA YOLLARI VE HİZMETLERİ	6.74	6.85	1.65	14%	92.7	43%	1.0%	
PSGYO	Pasifik Gayrimenkul Yatırım Ortaklığı	GAYRİMENKUL YATIRIM ORT.	5.74			93.73	10%	16.6	43%	0.2%
QUAGR	Qua Grantı Havalı Yapı	İNŞAAT MALZEMELERİ		7.04	1.31	-12%	9.4	55%	0.1%	
RALYH	Ral Yatırım Holding	TEKSTİL, ENTEGRE	34.59	46.08	12.95	45%	80.2	37%	0.7%	
REEDR	Reeder Teknoloji	TEKNOLOJİ				3.45	-14%	7.1	57%	0.1%
SAHOL	Sabancı Holding	HOLDİNG	54.01	30.64	12.12	1%	204.9	51%	2.5%	
SARKY	Sarkuysan	İNŞAAT MALZEMELERİ	80.71	19.30	0.47	3%	28.0	83%	0.6%	
SASA	Sasa	ENDÜSTRİYEL TEKSTİL		35.04	4.31	-15%	107.3	47%	1.2%	
SİSE	Şişe Cam	CAM	14.40	13.96	1.17	4%	142.2	49%	1.7%	
SKBNK	Şekerbank	BANKACILIK	14.33			18%	29.8	48%	0.4%	
SOKM	Şok Marketler Ticaret	PERAKENDE		4.85	0.14	-5%	32.6	51%	0.4%	
TABGD	Tab Gıda Sanayi	GIDA	24.86	6.71	1.37	12%	65.3	20%	0.3%	
TAVHL	Tav Havalimanları	HAVA YOLLARI VE HİZMETLERİ	44.03	7.33	2.26	4%	124.0	48%	1.5%	
TCELL	Turkcell	İLETİŞİM	14.30	2.90	1.33	7%	251.7	44%	2.6%	
THYAO	Türk Hava Yolları	HAVA YOLLARI VE HİZMETLERİ	3.73	5.92	0.98	15%	440.9	50%	5.3%	
TKFEN	Tekfen Holding	HOLDİNG				0.85	-16%	40.1	21%	0.2%
TOASO	Tofaş Otomotiv Fab.	OTOMOTİV	16.61	17.23	0.54	15%	138.8	24%	0.8%	
TRALT	Türk Altın İşletmeleri	MADENCİLİK	34.13	24.28	7.17	10%	140.1	29%	1.0%	
TRENU	Tr Doğal Enerji	ELEKTRİK	34.79	1.40	0.39	6%	24.5	36%	0.2%	
TRMET	Tr Anadolu Metal Madencilik	MADENCİLİK	25.77	6.43	1.79	8%	50.3	44%	0.5%	
TSKB	T.S.K.B.	BANKACILIK	2.95			29%	33.6	39%	0.3%	
TTKOM	Türk Telekom	İLETİŞİM	9.42	2.78	1.14	11%	216.5	13%	0.7%	
TUKAS	Tukay	GIDA	20.91	6.93	1.91	3%	10.7	53%	0.1%	
TURPS	Tipasa	PETROL VE PETROL ÜRÜNLERİ	16.64	7.00	0.52	8%	401.3	49%	5.8%	
TUREX	Tureks Turizm	TURİZM	14.03	4.03	1.07	9%	8.5	40%	0.1%	
TURSG	Türkiye Sigorta	SİGORTA	6.90			51%	134.0	18%	0.6%	
ULKER	Ülker	GIDA	8.93	4.21	0.69	12%	43.5	39%	0.4%	
VAKBN	T. Vakıflar Bankası	BANKACILIK	4.77			27%	334.4	6%	0.5%	
VESTL	Vestel	DAYANIKLI TÜKETİM				0.72	-67%	9.2	45%	0.1%
YKBNK	Yapı Ve Kredi Bankası	BANKACILIK	6.75			27%	317.9	39%	3.0%	
ZOREN	Zorlu Enerji	ELEKTRİK		9.23	1.78	-21%	14.3	36%	0.1%	

En düşük F/K	Şirket
2.95	TSKB

En düşük FD/FAVÖK	Şirket
1.40	TRENU

En düşük FD/SATIŞLAR	Şirket
0.03	İSMEN

En düşük özkaynak karlılığı	Şirket
-200%	FENER

En düşük piyasa değeri	Şirket
7.1	REEDR

En düşük halka açıklık oranı	Şirket
6%	VAKBN

En düşük BIST 100 payı	Şirket
0.1%	TUREX

En yüksek F/K	Şirket
5744.37	EFOR

En yüksek FD/FAVÖK	Şirket
880.97	PASEU

En yüksek FD/SATIŞLAR	Şirket
610.50	BRYAT

En yüksek özkaynak karlılığı	Şirket
135%	KTELV

En yüksek piyasa değeri	Şirket
1718.0	ASELS

En yüksek halka açıklık oranı	Şirket
95%	KUYAS

En yüksek BIST 100 payı	Şirket
10.4%	ASELS

Kaynak: Deniz Yatırım Strateji ve Araştırma Bölümü Hesaplamaları, Rasyolar
F/K, FD/FAVÖK ve FD/Satışlar rasyoları son 4 çeyrek verilerine aittir.

Deniz Yatırım model portföyü

Deniz Yatırım Model Portföyü								
Hisse	Hedef fiyat	Potansiyel	Nominal Δ	YBB	1A Δ	3A Δ	6A Δ	12A Δ
TAVHL	454.40	33%	1328%	14%	17%	8%	45%	40%
HTTBT	77.00	97%	306%	-7%	4%	-9%	-20%	-14%
BIMAS	873.00	18%	518%	38%	19%	26%	37%	63%
CCOLA	97.60	38%	339%	21%	1%	15%	52%	42%
YKBNK	54.30	44%	152%	4%	6%	0%	21%	61%
TABGD	380.00	52%	25%	20%	0%	12%	4%	59%
GARAN	205.73	50%	17%	-1%	5%	-3%	9%	34%
KCHOL	289.17	45%	19%	23%	11%	13%	24%	40%
AGESA	320.96	39%	13%	7%	11%	12%	23%	93%
KLKIM	60.00	62%	5%	5%	4%	4%	10%	12%
MPARK	640.00	45%	14%	16%	6%	11%	25%	41%

MP ortalama potansiyel	48%
MP son güncellemeden Δ	10%
BIST 100 son güncellemeden Δ	17%

MP son 12A	25%	BIST 100 son 12A	48%
MP YBB	14%	BIST 100 YBB	22%
MP 2019-	2408%	BIST 100 2019-	1134%
Rölatif son 12A	-15%		
Rölatif YBB	-6%		
Rölatif 2019-	103%		

Yıl	MP performans	BIST 100	BIST 100 Getiri	Rölatif BIST 100	Rölatif BIST 100 Getiri
2019	56%	25%	30%	25%	20%
2020	53%	29%	31%	19%	17%
2021	37%	26%	30%	9%	6%
2022	205%	197%	206%	3%	0%
2023	52%	36%	39%	12%	9%
2024	44%	32%	35%	10%	7%
2025	2%	15%	17%	-11%	13%
2026	14%	22%	23%	-6%	-7%

Kaynak: Deniz Yatırım Strateji ve Araştırma Bölümü hesaplamaları

Deniz Yatırım döngüsel portföy

Deniz Yatırım Döngüsel Portföy											
Hisse senedi	Giriş tarihi	Giriş seviyesi	Son kapanış	Değişim	Rölatif	Portföyde kalma süresi, gün	Yıl başlangıcından değişim	Haftalık değişim	Haftalık rölatif	Haftalık beta	Haftalık korelasyon
ASELS	17.07.2023	36.39	376.75	935%	395%	998	63%	12%	7%	0.88	0.46
AKBNK	21.08.2023	25.30	75.30	198%	66%	963	11%	9%	4%	1.49	0.84
DOHOL	09.07.2024	16.02	20.78	30%	3%	640	23%	5%	0%	0.74	0.55
ENKAI	02.05.2025	60.13	94.75	58%	5%	343	24%	3%	-2%	0.71	0.57
TUPRS	18.08.2025	149.41	255.00	71%	36%	235	44%	0%	-5%	0.56	0.40
BIGCH	18.08.2025	9.26	7.08	-24%	-39%	235	-30%	1%	-4%	0.80	0.29
ISMEN	27.08.2025	41.21	41.12	0%	-16%	226	12%	1%	-4%	1.04	0.72
TRGYO	05.01.2026	74.62	89.35	20%	2%	95	21%	1%	-4%	0.59	0.55
MGRÖS	30.03.2026	598.18	640.50	7%	-1%	11	23%	3%	-2%	0.78	0.62
KRDMD	30.03.2026	29.39	36.68	25%	16%	11	45%	16%	10%	1.41	0.81
ENJSA	30.03.2026	117.95	122.40	4%	-4%	11	35%	3%	-2%	1.03	0.69

Kaynak: Deniz Yatırım Strateji ve Araştırma Bölümü hesaplamaları, Rasyonel

Deniz Yatırım döngüsel portföy performans

Dönem	Döngüsel Portföy endeks seviyesi	Döngüsel Portföy rölatif (XU100)	Döngüsel Portföy rölatif (XU30)	XU100
09.04.2026	1706	81%	70%	941
19.03.2026	1637	83%	73%	896
31.12.2025	1485	92%	90%	774
31.12.2024	1224	81%	78%	675
29.12.2023	845	65%	65%	513
30.12.2022	539	42%	42%	379
31.12.2021	144	13%	11%	128
21.10.2021	100			100
Haftalık performans (Portföy)	4%			
Yıl başlangıcından performans (Portföy)	15%			
Kurulduğu günden performans (Portföy)	1606%			
Haftalık ortalama beta (Portföy)	0.91			
Haftalık ortalama korelasyon (Portföy)	0.59			
Ortalama gün (Portföy)	343			
Toplam gün (Portföy kuruluşundan)	1631			
XU100 haftalık performans	5%			
XU100 yıl başlangıcından performans	22%			
XU100 Döngüsel Portföy kurulduğu günden performans	841%			
Döngüsel Portföy, XU100 haftalık rölatif	-1%			
Döngüsel Portföy, XU100 yıl başlangıcından rölatif	-6%			
Döngüsel Portföy, XU100 kurulduğu günden rölatif	81%			

Kaynak: Deniz Yatırım Strateji ve Araştırma Bölümü hesaplamaları

Döngüsel Portföy

Döngüsel Portföy, Deniz Yatırım Strateji ve Araştırma Bölümü'nde çalışan analistler tarafından BIST içerisinde yer alan hisse senetlerine yönelik 'döngüsel' beklentileri içeren ve sadece Genel Yatırım Tavsiyesi kapsamında değerlendirmelerdir. Buna göre, Portföy oluşturulurken, herhangi bir hedef fiyat beklentisi, yüzde (%) kazanç önerisi ve zaman kısıtı (hedeflemeleri) bulunmamaktadır.

Portföy, Model Portföy yönetim mantığından farklı çalışmaktadır. Model Portföy, orta-uzun vadeli beklentilerden ve hedef fiyat seviyelerinden oluşurken (12-ay beklentiler); Döngüsel Portföy ise bunlardan bağımsız, şeffaf şekilde yönetilmeyi amaç edinen, hesap verilebilir ekseninde, temel analiz ile beğenilen ve paylaşılan özet düşüncelerden oluşan şirket beklentilerini içerir ve karar aşamasında hedef fiyat ve öneri baz oluşturmaz. Analistler, Portföy'ün şekillendirilme sürecinde, sektör ve şirketlere yönelik 'döngüsel' gözetmeyi önceliklendirmeye çalışırken, kimi dönemlerde TL ve YP çinsinden fiyatlamaya seviyelerinin sunduğu iskonto avantajlarını da gözetirler.

Deniz Yatırım Strateji ve Araştırma Bölümü Döngüsel Portföy içerisinde yaptığı güncellemeleri mail ortamında ilgili müşteri temsilcileri ile paylaşmak ve geçmişe dönük veri sınıflandırmasını yapmakla yükümlüdür.

Döngüsel Portföy, hiçbir koşulda sadece teknik analiz bilgisi ve değerlendirmelerine dayalı şekilde oluşturulamaz.

Döngüsel Portföy, herhangi bir müşteri yönlendirmesi içermemektedir. Strateji ve Araştırma Bölümü'nde yer alan analistlerin özet düşüncelerinden oluşan ve son kararın her zaman yatırımcıya bırakıldığını gözetilen bir süreçtir.

Döngüsel Portföy, alım ve satım şeklinde çift yönlü değerlendirme şeklinde çalışmakta ve Portföy içerisindeki hisselerin eşit dağılımı üzerine odaklanmaktadır.

Döngüsel Portföy, Deniz Yatırım Strateji ve Araştırma Bölümü tarafından yapılacak değerlendirmelere göre yıl içerisinde herhangi bir sayı kısıtı olmadan uygun zamanda güncellenebilir.

Taktiksel Alım Önerileri

Hisse	Öneri tarihi	Mail saati	Gönderim fiyatı*	Son kapanış	K/Z	Ortalama endeks seviyesi**	Güncel fiyat	Endeks Δ
ISMEN	17.11.2025	11:24	40.12	41.12	2.5%	10,680	13,689	28.2%
AKSA	21.11.2025	11:37	10.26	10.16	-1.0%	10,880	13,689	25.8%

Kaynak: Deniz Yatırım Strateji ve Araştırma Bölümü hesaplamaları

*Matrikste yer alan grafikte 5 dakikalık barm kapanış fiyatı baz alınmıştır.

**Öneri tarihinde, endekste görülen en düşük ve en yüksek seviyenin ortalaması alınmıştır.

***Taktiksel Alım önerileri, Strateji ve Araştırma Bölümü ekibi tarafından verilmektedir. Herhangi bir hisse senedi için Taktiksel Alım önerisinde bulunulabilmesi için temel kriter, Araştırma kapsamımız içerisinde yer almasıdır. Buna göre, öneri ve hedef fiyat seviyesinden bağımsız, temel analiz kapsamında açıklanması mümkün olmayan gerekçelerle yakın zaman içerisinde piyasa değerinde azalış olan ve fakat Bölüm tarafından beğenilen şirketler bu öneri kapsamında her zaman değerlendirilebilirler. Hedef fiyat ve öneri seviyesi ile Taktiksel Alım önerisi birbirinden bağımsızdır ve doğrudan ilişki kurulamaz. Ekip, öneri için yukarı yönde %5-10 primlenme söz konusu olduğunda öneriyi sonlandırabilir. Benzer şekilde, %5-10 arası eksi performans gerçekleştiğinde Zarar Kes durumu devreye girecektir. Tüm bunlara ek olarak, paylaşılan öneri(ler) kapaması için her zaman piyasa koşulları gözlemlenir ve herhangi bir K/Z seviyesi olmaksızın sonlandırılabilir.

Hisse	Öneri tarihi	Gönderim fiyatı	Kapatma tarihi	Kapatma fiyatı	K/Z	Ortalama endeks seviyesi	Kapatma endeks seviyesi	Endeks değişim	Rölatif
KRDMD	14.11.2025	23.64	11.12.2025	26.44	12%	10,524	11,282	7%	4.3%
TABGD	01.12.2025	214.90	26.12.2025	232.00	8%	10,998	11,265	2%	5.4%
AKGRT	19.11.2025	6.82	19.01.2026	8.38	23%	10,846	12,824	18%	3.9%
			Ortalama		14%			Ortalama	5%
			Medyan		12%			Medyan	4%

Kaynak: Deniz Yatırım Strateji ve Araştırma Bölümü hesaplamaları

Değerlemeler

	Piyasa Değeri (milyar TL)	Piyasa Değeri (milyar USD)	BIST 30 Endeksi'ndeki Payı	BIST 100 Endeksi'ndeki Payı	Nominal Hisse Performansı - Y8B	Relatif Hisse Performansı - Y8B	Hedef Fiyat (TL)	Tavsiye	Kapanış Fiyatı	Yükseliş / Düşüş Potansiyeli
Bankacılık										
Akbank	391,560	8,797	6.7%	5.0%	11%	-8%	118.20	AL	75.30	57.0%
Albaraka Türk	21,850	491	---	---	11%	-9%	12.20	AL	8.74	39.6%
Garanti Bank	574,140	12,899	2.6%	2.0%	-1%	-18%	205.73	AL	136.70	50.5%
Halibank	277,907	6,244	---	0.6%	5%	-13%	42.60	TUT	38.68	10.1%
İş Bankası	359,250	8,071	3.6%	2.7%	6%	-13%	24.46	AL	14.37	70.2%
TSKB	33,600	755	---	0.3%	2%	-16%	18.66	AL	12.00	55.5%
Vakıf Bank	334,365	7,512	0.7%	0.5%	10%	-10%	42.80	AL	33.72	27.2%
Yapı Kredi Bank	317,947	7,143	4.0%	3.0%	4%	-15%	54.30	AL	37.64	44.3%
Aracı Kurumlar										
İş Yatırım	61,680	1,386	---	0.4%	12%	-8%	64.73	AL	41.12	57.4%
Varlık Yönetim Şirketleri										
Gelecek Varlık Yönetimi	8,647	194	---	---	-23%	-36%	121.30	AL	61.90	96.0%
Sigorta										
Agessa Hayat Emeklilik	41,454	931	---	---	7%	-12%	320.96	AL	230.30	39.4%
Aksigorta	11,929	268	---	---	9%	-10%	11.00	AL	7.40	48.6%
Anadolu Hayat Emeklilik	47,730	1,072	---	---	21%	0%	168.86	AL	111.00	52.1%
Anadolu Sigorta	53,200	1,195	---	0.5%	21%	-1%	45.93	AL	26.60	72.7%
Türkiye Sigorta	134,000	3,011	---	0.6%	13%	-7%	16.00	AL	13.40	19.4%
Holdingler										
Alarka Holding	39,585	889	---	0.4%	-11%	-27%	145.00	AL	91.00	59.3%
Doğan Holding	54,381	1,222	---	0.5%	23%	1%	28.00	AL	20.78	34.7%
Enka İnşaat	568,500	12,772	2.2%	1.7%	24%	2%	121.90	AL	94.75	28.7%
Koç Holding	506,165	11,372	3.7%	2.7%	23%	1%	289.17	AL	199.60	44.9%
Sabancı Holding	204,892	4,603	3.4%	2.5%	18%	-3%	151.59	AL	97.55	55.4%
Şişecam	142,194	3,195	2.3%	1.7%	21%	0%	60.00	TUT	46.42	29.3%
Petrol ve Gaz										
Aygaz	60,885	1,368	---	---	46%	20%	295.45	AL	277.00	6.7%
Pekşim	54,236	1,219	0.8%	0.6%	32%	8%	21.00	TUT	21.40	-1.9%
Tüpraş	491,333	11,039	7.8%	5.8%	44%	18%	359.00	AL	255.00	40.8%
Enerji										
Aksa Enerji	99,517	2,236	---	0.5%	12%	-8%	95.00	AL	81.15	17.1%
Alfa Solar Enerji	13,932	313	---	---	-7%	-24%	64.40	TUT	37.86	70.1%
Biotrend Enerji	8,675	195	---	---	4%	-15%	22.00	TUT	17.35	26.8%
Gaiata Wind Enerji	14,915	335	---	---	24%	2%	36.20	TUT	27.62	31.1%
Enerjisa Enerji	144,563	3,248	---	0.7%	35%	11%	130.70	AL	122.40	6.8%
Demir Çelik										
Erdemir	210,700	4,734	3.3%	2.4%	26%	4%	34.00	TUT	30.10	13.0%
Kardemir (D)	44,905	1,009	0.8%	0.6%	45%	19%	41.00	AL	36.68	11.8%
Kimya, Tarımsal İlaç ve Gübre										
Aksa Akrilik	39,472	887	---	0.3%	9%	-10%	12.72	TUT	10.16	25.2%
Alkim Kimya	5,601	126	---	---	1%	-17%	23.00	TUT	18.67	23.2%
Hektaş	24,784	557	---	0.2%	-4%	-21%	3.60	SAT	2.94	22.4%
Otomotiv ve Otomotiv Yan Sanayi										
Doğuş Otomotiv	44,638	1,003	---	0.4%	8%	-11%	309.30	TUT	202.90	52.4%
Ford Otosan	358,630	8,057	2.1%	1.6%	14%	-6%	132.16	TUT	102.20	29.3%
Kordas	11,565	260	---	---	23%	1%	77.80	TUT	59.45	30.9%
Tofaş	138,750	3,117	1.1%	0.8%	20%	-1%	368.00	AL	277.50	32.6%
Türk Traktör	46,381	1,042	---	---	-11%	-27%	702.00	TUT	463.50	51.5%
Otokar	46,770	1,051	---	0.3%	-20%	-34%	687.50	AL	389.75	76.4%
Brisa	25,599	575	---	---	-2%	-20%	109.90	TUT	83.90	31.0%
Sağlık										
Lokman Hekim	3,298	74	---	---	-20%	-35%	25.50	AL	15.27	67.0%
Meditera Tıbbi Malzeme	3,396	76	---	---	-1%	-18%	45.50	TUT	28.54	59.4%
MUP Sağlık	84,141	1,850	---	0.8%	16%	-5%	640.00	AL	440.50	45.3%
Selçuk Ecza Deposu	53,002	1,191	---	---	-2%	-19%	110.00	TUT	85.35	28.9%
Perakende ve Toptan										
BİM	443,400	9,962	9.7%	7.2%	38%	13%	873.00	AL	739.00	18.1%
Bizim Toptan	2,142	48	---	---	3%	-15%	36.00	TUT	26.62	35.2%
Ebebek Mağazacılık	10,312	232	---	---	16%	-5%	99.00	AL	64.45	53.6%
Mavi Giyim	33,973	763	---	0.6%	-2%	-19%	62.90	AL	42.76	47.1%
Migros	115,965	2,605	1.9%	1.4%	23%	1%	951.00	AL	640.50	48.5%
Şok Marketler	32,601	732	---	0.4%	8%	-11%	80.00	AL	54.95	45.6%
Gıda ve İçecek										
Coca Cola İçecek	198,524	4,460	---	1.2%	21%	-1%	97.60	AL	70.95	37.6%
TAB Gıda	65,323	1,468	---	0.3%	20%	-2%	380.00	AL	250.00	52.0%
Ülker	43,538	978	---	0.4%	9%	-10%	169.70	AL	117.90	43.9%
Armada Gıda	38,858	873	---	---	268%	203%	109.60	TUT	147.20	-25.5%
Ofis Yem Gıda	8,812	198	---	---	-13%	-28%	76.70	TUT	60.25	27.3%
Büyük Şeffler Gıda	3,788	85	---	---	-30%	-42%	20.28	AL	7.08	186.4%
Beyaz Eya ve Mobilya										
Arçelik	76,628	1,722	---	0.3%	12%	-8%	175.00	AL	113.40	54.3%
Vestel Beyaz Eya	11,216	252	---	---	-10%	-26%	11.80	TUT	7.01	68.3%
Vestel Elektronik	9,232	207	---	0.1%	-4%	-21%	36.00	TUT	27.52	30.8%
Yataş	6,262	141	---	---	5%	-14%	65.00	AL	41.80	55.5%
Telekom & Teknoloji & Yazılım										
Aztek Teknoloji	3,920	88	---	---	-5%	-22%	6.00	AL	3.92	53.1%
HİTİ Bilgisayar Hizmetleri	11,706	263	---	---	-7%	-23%	77.00	AL	39.02	97.3%
İndeks Bilgisayar	6,998	157	---	---	19%	-2%	14.00	AL	9.33	50.1%
Karel Elektronik	7,430	167	---	---	10%	-10%	15.00	AL	9.22	62.7%
Logo Yazılım	12,835	288	---	---	-10%	-26%	245.40	AL	135.10	81.6%
Turkcell	251,680	5,654	3.5%	2.6%	23%	1%	174.40	AL	114.40	52.4%
Türk Telekom	216,475	4,863	0.9%	0.7%	8%	-12%	83.00	AL	61.85	34.2%
Sanayim										
Aselesan	1,717,980	38,597	14.1%	10.4%	63%	34%	304.70	TUT	376.75	-19.1%
Yapı Malzemeleri										
Akçansa	36,739	825	---	---	16%	-5%	240.00	TUT	191.90	25.1%
Çimsa	49,171	1,105	---	0.5%	14%	-7%	64.26	AL	52.00	23.6%
Kalekim	17,020	382	---	---	5%	-14%	60.00	AL	37.00	62.2%
Havacılık										
Pegasus	92,650	2,082	1.3%	1.0%	-3%	-20%	305.50	AL	185.30	64.9%
TAV Havalimanları	123,970	2,785	2.0%	1.5%	14%	-6%	454.40	AL	341.25	33.2%
Türk Hava Yolları	440,910	9,906	7.2%	5.3%	19%	-2%	404.90	AL	319.50	26.7%
GYO'lar										
Emlak GYO	78,204	1,757	1.3%	1.0%	1%	-17%	33.40	AL	20.58	62.3%
Toruşlar GYO	89,350	2,007	---	---	21%	-1%	118.30	AL	89.35	32.4%
Rönesans Gayrimenkul Yatırım Ortaklığı	57,031	1,281	---	---	25%	3%	310.10	AL	172.30	80.0%
Kaynak: Deniz Yatırım Strateji ve Araştırma, Rasyonet										
			86.8%	74.8%						

Strateji ve Araştırma Bölümü kapsamındaki hisselerle ait öneri dağılımı

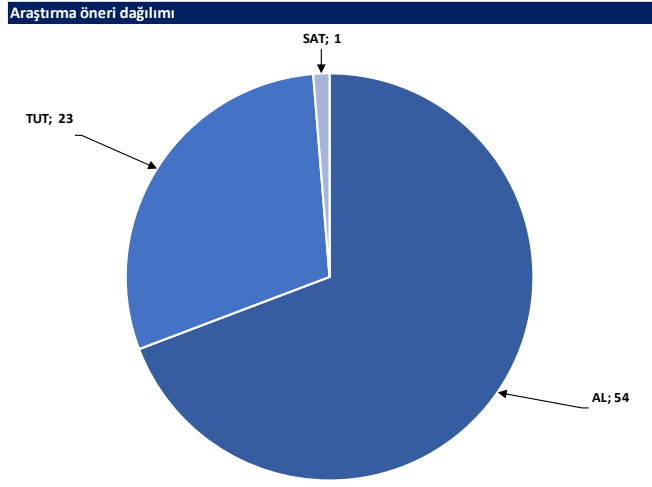

Kaynak: Deniz Yatırım Strateji ve Araştırma Bölümü

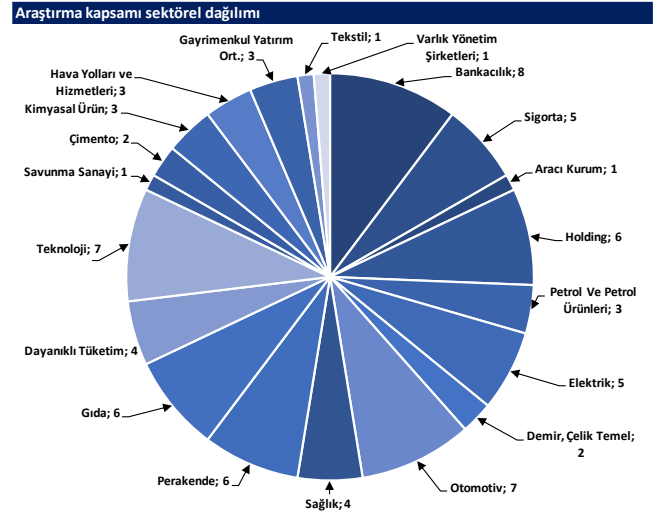

Kaynak: Deniz Yatırım Strateji ve Araştırma Bölümü

1Ç26 Beklentilerimiz

Araştırma kapsamı Banka (mio TRY)	Gerçekleşen		Tahmin	Tahmin	Tahmin	Bilanço açıklama tarihi: 29 Nisan
	1Ç25	4Ç25	1Ç26	Çeyrek Δ	Yıllık Δ	
GARAN						Net faiz marjının son çeyrek paralelinde seyretmesini, komisyon/gider rasyosunun Şirket'in yıl sonu beklentilerinin üst seviyelerine yakınsayabileceğini, %2-2.5 olarak hedeflenen net kredi risk maliyetinin ise ihtiyatlı makro beklentiler çerçevesinde üst sınıra ilerleyebileceğini tahmin ediyoruz. Tüm bu parametreler ışığında, net kâr tarafında yıllık bazda %22 oranında artış beklentimiz mevcut.
Net kar	25,284	26,563	30,719	16%	21%	
YKBNK						Net faiz marjında yaklaşık 40bp iyileşme beklemele beraber, komisyon gelirlerinin bir önceki çeyreğin hafif altında gerçekleşmesini öngörüyoruz. Bununla birlikte, trading gelirinin net kârını destekleyen temel unsur olacağını düşünmekteyiz.
Net kar	11,418	9,280	17,610	90%	54%	

Haftalık takvim

Haftalık Takvim, 06 - 12 Nisan 2026						
Tarih	Gün	Saat	Ülke	Olay	Beklenti	Önceki
06 Nisan	Pazartesi	14:30	TR	Efektif Döviz Kuru	--	103.17
		17:00	ABD	ISM Hizmet Endeksi	54.9	56.1
		17:00	ABD	ISM İmalat Dışı İstihdam	--	51.8
07 Nisan	Salı	11:00	EUR	S&P Küresel Euro Bölgesi Hizmet PMI	50.1	50.1
		11:00	EUR	S&P Küresel Euro Bölgesi Bileşik PMI	50.5	50.5
		15:30	ABD	Dayanıklı Mal Siparişleri	-1.00%	0.00%
		17:30	TR	Hazine Nakit Dengesi	--	-92.4b
		18:00	ABD	NY Fed 1 Yıllık Enflasyon Beklentileri	--	3.00%
08 Nisan	Çarşamba	12:00	EUR	ÜFE (Aylık)	-0.40%	0.70%
		12:00	EUR	ÜFE (Yıllık)	-3.10%	-2.10%
		12:00	EUR	Perakende Satışlar (Aylık)	0.00%	-0.10%
		12:00	EUR	Perakende Satışlar (Yıllık)	1.80%	2.00%
		21:00	ABD	FOMC Toplantı Tutanakları	--	--
09 Nisan	Perşembe	14:30	TR	Yabancı Net Hisse Senedi Yatırımı	--	\$137m
		14:30	TR	Yurtdışı Yerleşiklerin Tahvil Portföyündeki Net Değişim	--	-\$1370m
		15:30	ABD	Kişisel Gelir	0.30%	0.40%
		15:30	ABD	Kişisel Harcamalar	0.50%	0.40%
		15:30	ABD	Reel Kişisel Harcamalar	0.20%	0.10%
		15:30	ABD	Kişisel Tüketim Giderleri Fiyat Endeksi (Aylık)	0.40%	0.30%
		15:30	ABD	Kişisel Tüketim Giderleri Fiyat Endeksi (Yıllık)	2.80%	2.80%
		15:30	ABD	Çekirdek Kişisel Tüketim Giderleri Fiyat Endeksi (Aylık)	0.40%	0.40%
		15:30	ABD	Çekirdek Kişisel Tüketim Giderleri Fiyat Endeksi (Yıllık)	2.90%	3.10%
		15:30	ABD	İşsizlik Başvurusu Başvuruları	210k	202k
		15:30	ABD	GSYH Yıllıklandırılmış (Çeyreklik)	0.70%	0.70%
		15:30	ABD	Kişisel Tüketim	2.00%	2.00%
		15:30	ABD	GSYİH Fiyat Endeksi	3.80%	3.80%
		15:30	ABD	Çekirdek Kişisel Tüketim Giderleri Fiyat Endeksi (Çeyreklik)	--	2.70%
		17:00	ABD	Toptan Satış Stokları (Aylık)	--	-0.50%
10 Nisan	Cuma	10:00	TR	Sanayi Üretimi (Aylık)	--	-2.80%
		10:00	TR	Sanayi Üretimi (Yıllık)	--	-1.80%
		15:30	ABD	TÜFE (Aylık)	1.00%	0.30%
		15:30	ABD	TÜFE (Yıllık)	3.40%	2.40%
		17:00	ABD	Fabrika Siparişleri	-0.20%	0.10%
		17:00	ABD	Michigan Üni. Tüketici Hissiyatı	52	53.3
		17:00	ABD	Michigan Üni. Tüketici Beklentileri	--	51.7
17:00	ABD	Dayanıklı Mal Siparişleri	--	0.00%		
11 - 12 Nisan		Hafta sonu				

*(M.A.):Mevsimsellikten arındırılmış

Kaynak: Bloomberg, Deniz Yatırım Strateji ve Araştırma

Yasal Uyarı

Bu rapor/e-posta içerisinde yer alan değerlendirmeler Deniz Yatırım Menkul Kıymetler A.Ş. tarafından, güvenilir olduğuna inanılan kaynaklardan elde edilen bilgi ve veriler kullanılarak genel nitelikte hazırlanmıştır. Raporunda yer alan ifadeler, mali durumunuz ile risk ve getiri tercihlerinize uygun olmayabilir ve hiçbir şekilde alış veya satış yapılması yönünde yönlendirme olarak değerlendirilmemelidir. Deniz Yatırım, bu bilgilerin doğru, eksiksiz ve değişmez olduğunu garanti etmemektedir. Bu sebeple, okuyucuların, bu raporlardan elde edilen bilgilere dayanarak hareket etmeden önce, bilgilerin doğruluğunu teyit etmeleri önerilir ve bu bilgilere dayanarak aldıkları kararlarda sorumluluk okuyucuların kendilerine aittir. Bilgilerin eksikliği ve yanlışlığından Deniz Yatırım hiçbir şekilde sorumlu tutulamaz. Ayrıca, Deniz Yatırım ve DenizBank Finansal Hizmetler Grubu çalışanları ve danışmanlarının, herhangi bir şekilde bu rapor/e-posta içerisinde yer alan bilgiler dolayısıyla ortaya çıkabilecek, doğrudan veya dolaylı zararlarla ilgili herhangi bir sorumluluğu yoktur. Burada yer alan bilgiler sermaye piyasası aracına yönelik bir yatırım tavsiyesi, alım-satım önerisi ya da getiri vaadi değildir ve yatırım danışmanlığı kapsamında yer almamaktadır. Yatırım Danışmanlığı hizmeti; yetkili kuruluşlar tarafından imzalanacak yatırım danışmanlığı sözleşmesi çerçevesinde kişilerin risk ve getiri tercihleri dikkate alınarak kişiye özel sunulmaktadır. Buradaki içeriğin hiçbir bölümü Deniz Yatırım Menkul Kıymetler A.Ş.'nin yazılı izni olmadan çoğaltılamaz, hiçbir şekilde ortamda yayınlanamaz, alıntı yapılamaz ve kullanılamaz. Sadece burada yer alan bilgilere dayanarak yatırım kararı verilmesi beklentilerinize uygun sonuçlar doğurmayabilir.

© DENİZ INVEST 2026

Derecelendirme

Deniz Yatırım Analistleri, her hisse senedi için bir veya birden fazla değerlendirme yöntemi kullanarak 12 aylık hedef değerler (fiyatlar) ve buna bağlı olarak potansiyel getirileri hesaplamaktadır. 12 ay derecelendirme sistemimiz; AL, TUT ve SAT olmak üzere 3 farklı genel yatırım tavsiyesi içerir.

AL: Hisse senedinin gelecek 12 ay toplam potansiyel getirisinin en az %20 ve üzerinde oluşması şeklindeki değerlendirme ifade etmektedir.

TUT: Hisse senedinin gelecek 12 ay toplam potansiyel getirisinin %0-20 aralığında oluşması şeklindeki değerlendirme ifade etmektedir.

SAT: Hisse senedinin gelecek 12 ay toplam potansiyel getirisinin %0'dan daha düşük seviyelerde oluşması şeklindeki değerlendirme ifade etmektedir.

Derecelendirme	Potansiyel Getiri (PG), 12-ay
AL	≥%20
TUT	%0-20
SAT	≤%0

Kaynak: Deniz Yatırım

Deniz Yatırım Analistleri, hisse senetlerini; potansiyel katalizörler, tetikleyici gelişmeler, riskler ile piyasa, sektör ve rakip firma gelişmeleri ışığında değerlendirmektedir. Analistlerimiz, genel yatırım tavsiyesinin kamuoyuyla paylaşılmasını takip eden süreçte hisse senetlerini titizlikle yakından takibe devam etmekte; ancak, hisse senedi fiyatındaki dalgalanmalardan ötürü değerler, derecelendirme sistemimizdeki sınırları aştığı takdirde, hisse senedi hakkında sundukları tavsiyeyi değiştirmemeyi ve/veya Gözden Geçirme (GG) sürecine almayı tercih edebilirler. Olası Gözden Geçirme (GG) durumunda, analistlerimiz açısından derecelendirme ve/öneri güncelleme noktasında herhangi bir zaman kısıtlaması kesinlikle söz konusu değildir. Kimi durumlarda, değerlendirme açısından, matematiksel olarak yükseliş potansiyeli veya düşüş riskinin doğması durumunda, analistlerimiz, AL-TUT-SAT önerilerinin dışında, sektör ve şirket ile ilgili genel gidişatı ve son gelişmeleri gözeterek derecelendirmeye temel oluşturan potansiyel getiri seviyelerinin dışında önerilerde bulunma haklarını saklı tutarlar. Bu gibi durumlarda, bahse konu şirket(ler)in, içerisinde buldukları sektörün genel koşulları, muhtemel risk ve getiri başlıkları, açıklanan son finansallarındaki parametreler, politik ve jeopolitik gibi farklı birçok girdi gözetilerek değerlendirilme bulunabilir. Analistlerimiz, AL-TUT-SAT önerilerini belirlerken, sadece matematiksel değerlerin gözetildiği, mekanik bir süreç yürütmemektedirler.