

## günlük bülten

Tarih	BIST 100	Endeks değişim	İşlem hacmi, mio TRY	Hacim değişim
16.04.2026	14201	-0.4%	184,339	6.9%
15.04.2026	14252	0.4%	172,481	-27.4%
14.04.2026	14202	1.0%	237,611	10.7%
13.04.2026	14059	-0.1%	214,562	10.0%
10.04.2026	14074		195,067	

Tarih	BIST 100	Endeks değişim	İşlem hacmi, mio USD	Hacim değişim
16.04.2026	318	-0.4%	4,126	6.8%
15.04.2026	319	0.3%	3,861	-27.4%
14.04.2026	318	1.0%	5,322	10.7%
13.04.2026	315	-0.4%	4,807	9.7%
10.04.2026	316		4,382	

Kaynak: Deniz Yatırım Strateji ve Araştırma Bölümü hesaplamaları

Piyasa özeti					
Yerel piyasa	Kapanış	Önceki	Değişim	Yıl başlangıcı	Değişim
BIST 30	16278	16366	-0.5%	12224	33.2%
BIST 100	14201	14252	-0.4%	11262	26.1%
USDRTRY	44.80	44.74	0.1%	42.96	4.3%
EURTRY	52.84	52.81	0.1%	50.52	4.6%
GBPTRY	60.64	60.69	-0.1%	57.92	4.7%
Sepet kur	48.82	48.77	0.1%	46.74	4.5%
2y TR tahvil	39.43%	39.44%	-1	36.84%	259
10y TR tahvil	32.31%	32.22%	9	28.96%	335
AOFM	40.00%	40.00%	0	38.00%	200
5y CDS	239	234	6	204	35

FX	Kapanış	Önceki	Değişim	Yıl başlangıcı	Değişim
EURUSD	1.1781	1.1799	-0.2%	1.1746	0.3%
GBPUSD	1.3527	1.3561	-0.3%	1.3475	0.4%
USDJPY	159.17	159.00	0.1%	156.71	1.6%

Emtia	Kapanış	Önceki	Değişim	Yıl başlangıcı	Değişim
Ons altın, USD	4,790	4,791	0.0%	4,319	10.9%
Ons gümüş, USD	78.42	78.96	-0.7%	71.66	9.4%
Brent, USD	99.39	94.93	4.7%	60.85	63.3%

Global endeksler	Kapanış	Önceki	Değişim	Yıl başlangıcı	Değişim
Dow Jones	48579	48464	0.2%	48063	1.1%
S&P 500	7041	7023	0.3%	6846	2.9%
Nasdaq Comp.	24103	24016	0.4%	23242	3.7%
DAX	24154	24067	0.4%	24490	-1.4%
FTSE 100	10590	10560	0.3%	9931	6.6%

Kaynak: Deniz Yatırım Strateji ve Araştırma Bölümü hesaplamaları

## En çok yükselenler &amp; düşenler (BIST 100)

En çok yükselenler	Hisse kodu	Son kapanış	Gün değ.	Hacim, mio TRY
Efor Yatırım	EFOR	7.40	10.0%	1,630
Kontrolmatik Teknoloji	KONTR	11.93	10.0%	3,941
Ral Yatırım Holding	RALYH	310.25	9.9%	968
Qua Granit Hayal Yapı	QUAGR	4.10	6.2%	1,311
Cw Enerji Mühendislik	CWENE	36.30	5.9%	3,516
Kuyas Yatırım	KUYAS	91.20	4.6%	787

En çok düşenler	Hisse kodu	Son kapanış	Gün değ.	Hacim, mio TRY
Dap Gayrimenkul Geliştirme	DAPGM	10.70	-4.9%	699
Mlp Sağlık Hizmetleri	MPARK	456.50	-3.7%	184
Tofaş Otomobil Fab.	TOASO	288.25	-3.6%	798
Sarkuysan	SARKY	28.30	-3.5%	307
Borusan Boru Sanayi	BRNSAN	542.50	-3.4%	919
Cvk Maden İşletmeleri	CVKMD	35.06	-3.4%	740

## 5 Yıllık Ülke Risk Primi (CDS) (baz puan)

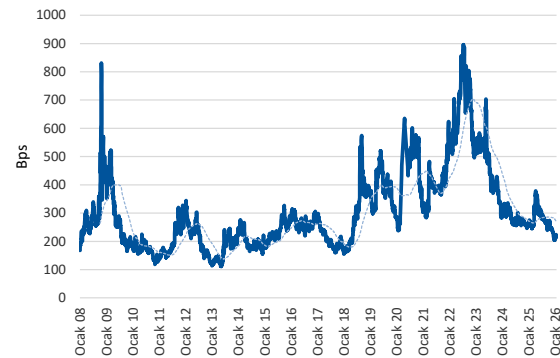

## Piyasa yorumu:

Bu sabah karışık açılış ve sonrasında 14000 – 14450 arasında işlem aktivitesi bekliyoruz.

Dün endeks -0.36% değişimle 14.201 seviyesinde kapattı. İşlem hacmi yüksek seviyede gerçekleşti.

Günlük Bültenimizin ilerleyen sayfalarında detaylı şekilde görebileceğiniz **Seçilmiş İndikatörler Puanlama Sistemimize** göre bugün öne çıkan ilk 5 hisse senedi: **ALTNY, BALSU, EFOR, IZENR ve KLRHO**. İlgili sayfada sistemimizin metodolojisini ve uyarı notunu okumanızı önemle belirtmek isteriz.

Son iş günü kapanışına göre, eşit dağıtım oranı ile oluşturulan Deniz Yatırım Model Portföyümüz günlük bazda %-0.95, BIST 100 endeksi ise %-0.36 seviyelerinde performans sergilemiştir.

*Strateji ve Araştırma Bölümümüzün hazırladığı teknik takip bültenine ulaşmak için lütfen aşağıdaki başlığa tıklayınız.*

[BIST Teknik Takip Bülteni, 17.04.2026](#)

## Bugünün haberleri:

## Piyasa gelişmesi

- **BIST Hacim Takip Analizleri (Hacim Avcıları)**

## Hisse senetleri

- **BRISA:** 1Ç26 Beklentimiz
- **TSKB:** 1Ç26 Beklentimiz
- **BIOEN:** Birleşme görüşmelerine başlanması hk. / olumlu

## Piyasa notu

Orta Doğu'da artan uzlaşi beklentileri ve şirket bilançolarının genel olarak güçlü gelmesi, yatırımcı risk iştahını desteklerken küresel pay piyasalarında pozitif bir seyir izlendi. S&P 500 ve Nasdaq sırasıyla %0,26 ve %0,36 yükselerek gün içi ve kapanış bazında yeni zirvelerini test ederken, Dow Jones endeksi %0,24 artış kaydetti. Bu sabah ABD vadeli endekslerinde karışık bir görünüm öne çıkarken, Asya-Pasifik piyasalarında genel olarak negatif bir seyir izleniyor.

Piyasalardaki yükselişte, Trump'ın sosyal medya üzerinden yaptığı ve İsrail ile Lübnan'ın 10 günlük ateşkes konusunda uzlaştığını belirttiği açıklama etkili oldu. Söz konusu gelişme, Orta Doğu'daki gerilimin geçici olarak azalabileceğine yönelik beklentileri güçlendirdi. Ayrıca ABD ile İran arasında 22 Nisan'da sona ermesi beklenen ateşkesin uzatılmasına yönelik dolaylı görüşmelerin sürdüğü ve tarafların süre uzatımına olumlu yaklaştığı ifade ediliyor. Beyaz Saray'dan yapılan açıklamalarda da ABD'nin müzakerelerde aktif rol almaya devam ettiği vurgulandı.

Şirketler tarafında Netflix hisseleri %9'un üzerinde değer kaybetti. Beklentilerin altında kalan öngörüler ve kurucu ortak Reed Hastings'in Haziran ayında yönetim kurulundan ayrılacağını açıklaması, satış baskısını artıran unsurlar oldu. PepsiCo'nun hisseleri ise , beklentilerin üzerinde kar ve gelir açıklamasının ardından % 2'nin üzerinde değer kazandı.

Makro veri tarafında, ABD'de haftalık işsizlik maaşı başvuruları 207 bin seviyesine gerileyerek iş gücü piyasasının görece güçlü seyrini koruduğuna işaret etti. Buna karşın sanayi üretimi Mart ayında %0,5 daralarak beklentilerin altında kaldı.

BIST 100 endeksi günü %0,36 değer kaybıyla 14.201 puandan tamamladı. Toplam işlem hacmi 184,3 milyar TL olurken, sektör endeksleri arasında en çok kazandıran %2,68 ile finansal kiralama faktoring, en fazla kaybettiren ise %2,61 ile madencilik oldu.

Haftanın son işlem gününde S&P'nin Türkiye'ye ilişkin kredi notu ve görünüm güncellemesi piyasaların odağında olacak. Kurum, son olarak Ekim 2025'te Türkiye'nin kredi notunu BB-, görünümünü ise durağan olarak teyit etmişti. Böylece Türkiye'nin kredi notu yatırım yapılabilir seviyenin üç kademe altında kalmaya devam ediyor.

İçeride ayrıca Nisan ayı piyasa katılımcıları anketi takip edilecek. Mart ayı anketinde yıl sonu TÜFE beklentisi %24,11'den %25,38'e yükselirken, USD/TL beklentisi 51,09'dan 50,96'ya gerilemişti.

TCMB verilerine göre 10 Nisan haftasında yurt dışı yerleşiklerin hisse senedi portföyü 430 milyon dolar, DİBS portföyü ise 713 milyon dolar artış gösterdi.

Konut fiyat endeksi Mart ayında aylık %2, yıllık %26,4 artış kaydederken, aynı dönemde tüketici enflasyonunun %30,87 olması nedeniyle reel bazda %3,4'lük düşüş serisi devam etti. Kira endeksi ise aylık %2 artarken, yıllık bazda nominal %34,4, reel %2,7 yükseldi.

Tahvil piyasasında 2 yıllık faiz %39,43, 10 yıllık tahvil faizi %32,31 seviyesinde yatay seyretti. USD/TL kuru bu sabah itibarıyla 44,84 seviyesinde işlem görüyor.

## Piyasa gelişmesi

### BIST Hacim Takip Analizleri (Hacim Avcıları)

- Yıl başından bu yana ortalama hacim uzaklığının üzerinde kalan ilk 5 hisse; **ASTOR 288%, SASA, 221.7%, PETKM 47.1%, KRDMD 36.1%, TAVHL 26.8%** olurken hacim uzaklığının altında kalan 5 hisse ise; **KCHOL-45.4%, TCELL -48.6%, VAKBN -50.2%, ASELS -52%, DSTKF -63.4%** olarak karşımıza çıkmaktadır.
- BIST30 içerisinde TL bazlı işlem hacmi en yüksek ilk 5 hisse sırasıyla; **24,029 milyon TL ile ASTOR, 20,725 milyon TL ile SASA, 13,587 milyon TL ile THYAO, 7,533 milyon TL ile TUPRS, 6,651 milyon TL ile AKBNK** şeklindedir.
- Söz konusu hisselerin TL bazlı yıl başından bugüne ortalama işlem hacimleri sırasıyla; **6,192 milyon TL ile ASTOR, 6,442 milyon TL ile SASA, 16,667 milyon TL ile THYAO, 8,337 milyon TL ile TUPRS, 9,129 milyon TL ile AKBNK** şeklindedir.
- Söz konusu hisselerin yıl başından bugüne ortalama hacimlerine uzaklıkları son kapanışları itibarıyla sırasıyla; **ASTOR için 288%, SASA için 221.7%, THYAO için -18.5%, TUPRS için -9.7%, AKBNK için -27.1%** şeklindedir.
- 2026 maksimum hacim seviyesine en yakın ilk 5 hisse sırasıyla; **0% ile SASA, 0% ile ASTOR, -46.7% ile TAVHL, -51.8% ile FROTO, -52.6% ile TTKOM** şeklindedir.
- 2026 maksimum hacim seviyesine en uzak ilk 5 hisse sırasıyla; **-77.5% ile AEFES, -81.2% ile VAKBN, -81.4% ile ASELS, -81.8% ile EKGYO, -88.4% ile DSTKF** şeklindedir.
- 2026 minimum hacim seviyesine en yakın ilk 5 hisse sırasıyla; **31.4% ile DSTKF, 47.6% ile ASELS, 47.7% ile BIMAS, 59.6% ile KCHOL, 72.2% ile TOASO** yer almaktadır.
- 2026 minimum hacim seviyesine en uzak ilk 5 hisse sırasıyla; **1795.3% ile SASA, 1259.2% ile ASTOR, 685.4% ile TAVHL, 448.2% ile TTKOM, 420.3% ile KRDMD** olarak karşımıza çıkmaktadır.

## Endeksler, sektörler ve Araştırma Kapsamımız bazında sıcaklık haritaları

BIST 100 endeksi sıcaklık haritası									
AEFES %-1.3	AGHOL %-0.9	AKBNK %-1.0	AKSA %0.7	AKSEN %-0.9	ALARK %-0.9	ALTNY %-0.3	ANSGR %-0.7	ARCLK %-2.2	AELS %-1.4
ASTOR %-1.5	BALSU %-0.5	BIMAS %-0.9	BRSAN %-3.4	BRYAT %-1.9	BSOKE %0.3	BTCIM %-0.2	CANTE %1.2	CCOLA %2.7	CIMSA %-1.0
CVKMD %-3.4	CWENE %5.9	DAPGM %-4.9	DOAS %-1.1	DOHOL %-0.2	DSTKF %3.0	ECILC %-2.4	EFOR %10.0	EKGYO %-1.1	ENERY %2.0
ENJSA %1.5	ENKAI %-0.4	EREGL %-2.3	EUPWR %-2.1	EUREN %-0.8	FENER %-1.6	FROTO %-0.8	GARAN %-1.3	GENIL %1.7	GESAN %-2.1
GLRMK %3.0	GRSEL %0.0	GRTHO %0.1	GSRAY %-1.8	GUBRF %-1.1	HALKB %-1.6	HEKTS %-2.7	ISCTR %-0.8	ISMEN %-3.0	IZENR %0.5
KCHOL %-1.6	KLRHO %-1.3	KONTR %10.0	KRDMD %-2.0	KTLEV %0.2	KUYAS %4.6	MAGEN %-1.0	MAVI %0.2	MGROS %0.5	MIATK %-0.8
MPARK %-3.7	OBAMS %-0.2	ODAS %-1.1	OTKAR %2.6	OYAKC %-0.6	PAHOL %-2.5	PASEU %0.0	PATEK %3.8	PETKM %3.1	PGSUS %-1.2
PSGYO %3.4	QUAGR %6.2	RALYH %9.9	REEDR %-1.5	SAHOL %-1.1	SARKY %-3.5	SASA %2.3	SISE %-2.7	SKBNK %-0.2	SOKM %-1.3
TABGD %-0.2	TAVHL %-3.0	TCELL %0.2	THYAO %-0.6	TKFEN %-2.6	TOASO %-3.6	TRALT %-3.1	TRENJ %-2.0	TRMET %-2.2	TSKB %-0.7
TTKOM %-0.2	TUKAS %2.0	TUPRS %2.6	TUREX %-2.1	TURSG %1.2	ULKER %0.9	VAKBN %-0.9	VESTL %-0.1	YKBNK %-0.3	ZOREN %-0.3

Kaynak: Deniz Yatırım Strateji ve Araştırma hesaplamaları

BIST 30 endeksi sıcaklık haritası									
AEFES %-1.3	AKBNK %-1.0	AELS %-1.4	ASTOR %-1.5	BIMAS %-0.9	DSTKF %3.0	EKGYO %-1.1	ENKAI %-0.4	EREGL %-2.3	FROTO %-0.8
GARAN %-1.3	GUBRF %-1.1	ISCTR %-0.8	KCHOL %-1.6	KRDMD %-2.0	MGROS %0.5	PETKM %3.1	PGSUS %-1.2	SAHOL %-1.1	SASA %2.3
SISE %-2.7	TAVHL %-3.0	TCELL %0.2	THYAO %-0.6	TOASO %-3.6	TRALT %-3.1	TTKOM %-0.2	TUPRS %2.6	VAKBN %-0.9	YKBNK %-0.3

Kaynak: Deniz Yatırım Strateji ve Araştırma hesaplamaları

Endeks ve sektörler bazında sıcaklık haritası									
XU100 %-0.4	XU030 %-0.5	XU050 %-0.4	XBANK %-0.9	XUTUM %-0.1	XUMAL %-0.2	XBANA %0.7	XBLSM %0.6	XELKT %0.5	XFINK %2.7
XGIDA %1.0	XGMYO %-0.4	XHARZ %1.4	XHOLD %-0.2	XILTM %0.1	XINSA %0.8	XKAGT %0.9	XKMYA %1.8	XKOBI %2.7	XKURY %-0.5
XMADN %-2.6	XMANA %-1.8	XMESY %-1.3	XSGRT %0.0	XSPOR %-2.0	XTAST %-0.3	XCRT %-0.5	XTEKS %1.1	XTMTU %-0.5	XTRZM %1.2
XTUMY %0.5	XUHIZ %0.0	XULAS %-0.8	XUSIN %0.0	XUSRD %-0.6	XUTEK %-0.9	XYORT %0.1	XYUZO %0.2	XAKUR %-0.5	XUGRA %0.8

Kaynak: Deniz Yatırım Strateji ve Araştırma hesaplamaları

Araştırma kapsamımızdaki şirketler için sıcaklık haritası									
AGESA %-0.3	AKBNK %-1.0	AKCNS %3.6	AKGRT %-0.5	AKSA %0.7	AKSEN %-0.9	ALARK %-0.9	ALBRK %-2.0	ALFAS %-1.1	ALKIM %-1.7
ANHYT %-1.0	ANSGR %-0.7	ARCLK %-2.2	ARMGD %-1.1	ASELS %-1.4	AYGAZ %1.1	AZTEK %-3.9	BIGCH %0.4	BIMAS %-0.9	BIOEN %1.2
BIZIM %0.0	BRISA %-2.5	CCOLA %2.7	CIMSA %-1.0	DOAS %-1.1	DOHOL %-0.2	EBEBK %-1.5	EKGYO %-1.1	ENJSA %1.5	ENKAI %-0.4
EREGL %-2.3	FROTO %-0.8	GARAN %-1.3	GLCVY %0.3	GWIND %-1.2	HALKB %-1.6	HEKTS %-2.7	HTTBT %-0.6	INDES %0.1	ISCTR %-0.8
ISMEN %-3.0	KAREL %3.6	KCHOL %-1.6	KLKIM %-1.1	KORDS %3.6	KRDMD %-2.0	LKMNH %-2.6	LOGO %1.6	MAVI %0.2	MEDTR %-1.8
MGROS %0.5	MPARK %-3.7	OFSYM %-1.5	OTKAR %2.6	PETKM %3.1	PGSUS %-1.2	RGYAS %0.7	SAHOL %-1.1	SELEC %-0.2	SISE %-2.7
SOKM %-1.3	TABGD %-0.2	TAVHL %-3.0	TCELL %0.2	THYAO %-0.6	TOASO %-3.6	TRGYO %-0.1	TSKB %-0.7	TTKOM %-0.2	TTRAK %-1.9
TUPRS %2.6	TURSG %1.2	ULKER %0.9	VAKBN %-0.9	VESBE %-0.3	VESTL %-0.1	YATAS %-2.1	YKBNK %-0.3		

Kaynak: Deniz Yatırım Strateji ve Araştırma hesaplamaları

## Hisse senetleri

### BRISA: 1Ç26 Beklentimiz

Araştırma kapsamı   Otomotiv Lastiği (mio TRY)	Gerçekleşen		Tahmin	Tahmin	Tahmin	Bilanço açıklama tarihi: Mayıs'ın ilk haftası
	1Ç25	4Ç25	1Ç26	Çeyrek Δ	Yıllık Δ	
<b>BRISA</b>						
Net satış geliri	10,678	11,887	12,031	1%	13%	Satış hacmindeki artışa ek olarak fiyatlamaya tarafından da sınırlı destek gelmesiyle birlikte çift haneli büyüme beklerken, ürün miksindeki premium segmentinin artmasıyla birlikte operasyonel kar marjının ve dolayısıyla FAVOK'un destekleneceğini düşünüyoruz. Bununla birlikte net kar üzerinde vergi gideri
FAVOK	1,014	2,345	1,833	-22%	81%	
Net kar	-662	-160	22	a.d.	a.d.	

### TSKB: 1Ç26 Beklentimiz

Araştırma kapsamı   Banka (mio TRY)	Gerçekleşen		Tahmin	Tahmin	Tahmin	Bilanço açıklama tarihi: 29 Nisan
	1Ç25	4Ç25	1Ç26	Çeyrek Δ	Yıllık Δ	
<b>TSKB</b>						
Net kar	3,095	2,098	2,856	36%	-8%	İklim finansmanı odaklı kredi büyümesinin yanı sıra, menkul kıymet yatırımları ve TÜFEX değerlendirme varsayımındaki yukarı yönlü revizyonun karlılığı desteklemesini beklemekteyiz. Aktif kalitesinin korunmasına paralel olarak kredi risk maliyetinin sınıra yakın gerçekleşmesini öngörüyoruz. Azalan swap giderleri ve serbest karşılık çözümlerinin de katkısıyla, Banka'nın net karının çeyreklik bazda %36 oranında artış göstermesini beklemekteyiz.

### BIOEN: Birleşme görüşmelerine başlanması hk. / olumlu

Şirket'in mevcut faaliyet konusu ve uzun vadeli hedefleri doğrultusunda; atık yönetimi ve yenilenebilir enerji üretim faaliyetlerinin güçlendirilmesi, şirket faaliyetlerinin daha etkin ve entegre bir yapı içerisinde sürdürülmesi, portföyümüzün genişletilmesi ile sürdürülebilir büyüme hedeflerimize katkı sağlanması amaçlanmaktadır.

Bu kapsamda, Sermaye Piyasası Kurulu'nun II-23.2 sayılı Birleşme ve Bölünme Tebliği, 6102 sayılı Türk Ticaret Kanunu, 5520 sayılı Kurumlar Vergisi Kanunu ve ilgili diğer mevzuat hükümleri çerçevesinde hazırlanacak uzman kuruluş raporunda belirlenecek şirket değerleri ve değişim oranları esas alınmak suretiyle, **Kantur-Akdaş İnşaat Gıda Pazarlama Sanayi ve Ticaret A.Ş'nin ("ITC")** Biotrend Çevre ve Enerji Yatırımları A.Ş.'ye devrolmak suretiyle birleşmesine yönelik olarak bağlayıcı olmayan görüşmelere başlanmasına ve bu kapsamda gerekli çalışmaların yürütülmesine karar verilmiştir.

Söz konusu görüşmeler kapsamında birleşme işlemine ilişkin nihai yapı, değişim oranı, işlem koşulları ve ilgili diğer hususlar; hazırlanacak uzman kuruluş raporu, yönetim kurulu değerlendirmeleri ile gerekli yasal izin ve onay süreçleri çerçevesinde belirlenecektir. Birleşme sürecine ilişkin nihai işlem şartlarının netleşmesini müteakip alınacak kararlar, gerekli izin ve onayların alınması ve süreçte meydana gelebilecek gelişmeler, Sermaye Piyasası Kurulu'nun ilgili mevzuat hükümleri çerçevesinde yatırımcılarımız ve kamuoyu ile ayrıca paylaşılacaktır.

**İlgili gelişmeyi, Şirket'in operasyonlarını genişletmesi bakımından ve yatırımcı tarafında ilgi uyandırmasının muhtemel olmasından dolayı BIOEN payları için olumlu olarak değerlendiriyoruz. ITC'nin internet sitesinden göre ülkemizde üretilen toplam atığın %22'si tesislerinde işlenirken, yine ülkemizdeki atıktan bazlı enerjinin %39'unun tesislerinde üretildiği belirtilmiştir.**

## KAP haberleri

### ATAKP

Şirketimizin 01.01.2026 – 31.03.2026 hesap dönemine ilişkin finansal tablolarının 21 Nisan 2026 tarihinde KAP duyurusu ile kamuya açıklanması planlanmaktadır.

### TSKB

Bankamız ile Fransız Kalkınma Ajansı (Agence Française de Développement – AFD) arasında, Türkiye'de döngüsel ekonomiye doğrudan hizmet eden yatırımlar ile döngüsel ekonomi uygulamalarını geliştirmeyi amaçlayan firmalara finansman sağlamak amacıyla, 150 milyon Euro tutarındaki kredi anlaşması 16 Nisan 2026 tarihinde imzalanmıştır.

### TABGD

Şirketimizin 01.01.2026 – 31.03.2026 hesap dönemine ilişkin finansal tablolarının 21 Nisan 2026 tarihinde kamuya açıklanması planlanmaktadır.

### BRSAN

Şirketimizin 01.01.2026-31.03.2026 ara hesap dönemine ilişkin finansal tablolarının 7 Mayıs 2026 tarihinde kamuya açıklanması planlanmaktadır.

### TTKOM

Şirketimizin 01.01.2026 – 31.03.2026 hesap dönemine ilişkin finansal raporlarının 06.05.2026 tarihinde kamuya açıklanması planlanmaktadır.

### PGSUS

Şirketimizin 1 Ocak-31 Mart 2026 dönemine ilişkin finansal sonuçlarının 11 Mayıs 2026 tarihinde kamuya açıklanması planlanmaktadır.

### KCHOL

Şirketimizin %77 oranında, bağlı ortaklıklarımızdan Aygaz A.Ş.'nin ise %20 oranında pay sahibi olduğu Enerji Yatırımları A.Ş. (EYAŞ) yönetim kurulu tarafından, EYAŞ'ın 2026 yılı ilk 3 aylık kârından karşılanmak üzere 4.270.000.000 TL tutarında nakit avans kâr payı dağıtılmasına karar verilmiş olup, ilgili ödeme gerçekleştirilmiştir.

Kar Payı Ödemeleri													
Hisse Kodu	Özet Bilgi	Dağıtım Tarihi	Kapanış Fiyatı (TL)	Brüt (TL)	Net (TL)	Teorik Fiyat (TL)	Kar Payı Verimi	XU030 Ağırlık	XU030'a Yüzsesele Etkisi	XU030'a Puansal Etkisi	XU100 Ağırlık	XU100'e Yüzsesele Etkisi	XU100'e Puansal Etkisi
SELEC	Kar payı	17.04.2026	89.40	0.44	0.37	88.96	0.49%	Yok	Etkisi bulunmuyor	Etkisi bulunmuyor	Yok	Etkisi bulunmuyor	Etkisi bulunmuyor

Kaynak: Deniz Yatırım Strateji ve Araştırma, Rasyonet, KAP

## Haftalık Genel Kurul Takvimi

13.Nis.26	14.Nis.26	15.Nis.26	16.Nis.26	17.Nis.26
ALARK	AKSGY	ADEL	CLEBI	AGHOL
AEFES	DESA	AYEN	DOKTA	AKSUE
ESCAR	IZENR	BIENY	MSGYO	ASUZU
MGROS	IZMDC	JANTS	NETCD	EGEGY
OBASE	KARTN	KRONT	SAKFR	INFO
	MAKTK	LIDFA	SANEL	KRTEK
	SURGY	MTRKS	TRHOL	OSMEN
	YEOTK	OYAYO	USAK	PASEU
		PARSN	VAKFN	PATEK
		SDTTR	VKFYO	VAKFA
		YAYLA		VKGYO
				YUNSA

Kaynak: Deniz Yatırım Strateji ve Araştırma, KAP

## Halka Açık Ortaklıkların Pay İhraçları

Tarih	Hisse	Şirket	Bulunduğu Endeks	Sektör	Mevcut Sermaye	Yeni Sermaye	Bedelli Sermaye Artırımı	Artırım Oranı	Bedelsiz Sermaye Artırımı		Satış Türü
									İç Kaynaklardan	Kar Payından	
16.04.2026	CEMZY	Cem Zeytin	XUSIN:IS	Gıda	402,000,000	2,300,000,000	-	472%	1,898,000,000	-	-
16.04.2026	TRILC	Türk İlaç Ve Serum	XUSIN:IS	Sağlık	161,805,000	1,037,000,000	-	541%	875,195,000	-	-
16.04.2026	MERKO	Merko Gıda	XUSIN:IS	Gıda	115,123,372	850,000,000	-	638%	734,876,627	-	-
16.04.2026	OZYSR	Özyaşar Tel Ve Galvanizleme	XUSIN:IS	Demir, Çelik Temel	103,200,000	423,120,000	-	310%	319,920,000	-	-
16.04.2026	EUKYO	Euro Kapital Y.O.	XYORT:IS	Yatırım Ortaklığı	20,000,000	60,000,000	-	200%	40,000,000	-	-
16.04.2026	EUYO	Euro Yat. Ort.	XYORT:IS	Yatırım Ortaklığı	20,000,000	60,000,000	-	200%	40,000,000	-	-
16.04.2026	ETYAT	Euro Trend Y.O.	XYORT:IS	Yatırım Ortaklığı	20,000,000	60,000,000	-	200%	40,000,000	-	-

Kaynak: Deniz Yatırım Strateji ve Araştırma Bölümü, KAP

## Gerçekleşmesi beklenen sermaye artışları

Hisse senedi	Bedelli (%)	Sermaye Azaltım (%)	Bedelsiz (Temettü)	Bedelsiz (Temettü, %)	Bedelsiz (İç Kaynaklardan)	Bedelsiz (İç Kaynaklardan, %)	Bedelli (Nominal)	Bedelli Fiyatı	Sermaye Azaltım	Sermaye
A1YEN					545,000,000	991				55,000,000
ALARK		4.14							18,000,000	435,000,000
ALKLC					1,344,000,000	1,200				112,000,000
ARZUM	100						600,000,000	1		600,000,000
BAGFS	1,000						1,350,000,000	1		135,000,000
BIMAS					600,000,000	100				600,000,000
BLUME										174,710,256
BMSTL					150,000,000	100				150,000,000
BTCIM										5,580,000,000
BUCIM	167				2,500,000,000	167	2,500,000,000	1		1,500,000,000
CEMZY					1,898,000,000	472				402,000,000
CVKMD	170						2,380,000,000	1		1,400,000,000
DMSAS	50						100,000,000	1		200,000,000
DSTKF					5,596,666,667	1,679				333,333,333
EFOR										2,178,000,000
ENTRA	19				1,845,000,000	100	350,550,000	1		1,845,000,000
EPLAS	150						285,922,835	1		190,615,223
ETYAT					40,000,000	200				20,000,000
EUKYO					40,000,000	200				20,000,000
EUYO					40,000,000	200				20,000,000
FRIGO					555,795,050	189	147,102,475			294,204,950
GOODY					1,250,000,000	463				270,000,000
GZNMİ					650,000,000	1,000				65,000,000
HEDEF					1,050,544,101	54				1,949,455,899
HUBVC	200						560,000,000	1		280,000,000
IDGYO	250						375,000,000	1		150,000,000
IHLAS	200						3,000,000,000	1		1,500,000,000
ISGSY					414,951,159	488				85,048,841
KONTR	200						2,600,000,000	1		1,300,000,000
KRTEK	300						105,301,495	1		35,100,498
KTLEV			4,930,000,000	238						2,070,000,000
LYDYE										1,891,070
MEGAP	100						275,000,000	1		275,000,000
MERKO					734,876,628	638				115,123,372
MIATK										494,000,000
OSTİM					206,500,000	35				590,000,000
OZYSR					319,920,000	310				103,200,000
PKART					277,250,000	1,219				22,750,000
REEDR					2,850,000,000	300				950,000,000
RUBNS					737,550,000	900				81,950,000
RYGYO	50				2,000,000,000	100	1,000,000,000	1		2,000,000,000
RYSAS	100				1,000,000,000	50	2,000,000,000	1		2,000,000,000
SAMAT	200						224,800,000	1		112,400,000
SEGYO	250						2,033,888,208	1		813,555,283
SEKFK	100						100,000,000	1		100,000,000
SKYLP										9,500,000
SMART										31,862,500
SMRVA					482,000,000	408				118,000,000
TDGYO	200						138,000,000	1		69,000,000
TRHOL	300				30,000,000	100	90,000,000	1		30,000,000
TRILC					875,195,000	541				161,805,000
TURSG			10,000,000,000	100						10,000,000,000
VKGYO					950,000,000	28				3,450,000,000
VRGYO	100						820,000,000	1		820,000,000
YEOTK			208,632,380	59	266,367,620	75				355,000,000
YESİL	200						1,290,000,000	1		645,000,000
YKSLN	100						250,000,000	1		500,000,000

Kaynak: Deniz Yatırım Strateji ve Araştırma, Rasyonet

Tabloda yer alan veriler gerçekleşecek olan bedelsiz ve bedelli sermaye artırımlarının tamamını kapsamayabilir. Kullanılan yazılım programı bilgileri sisteme girdiğinde güncelleme gerçekleşmektedir.

Son açıklanan sermaye artırımları yer almamıştır. Yatırımcılar, nihai kararlarını mutlak surette KAP üzerinden gerçekleştirecekleri kontroller ile kendileri vermelidir.

## Teknik yorum

### BIST 100 endeksi

Dün endeks -0.36% değişimle 14201.05 seviyesinde kapattı. İşlem hacmi yüksek seviyede gerçekleşti. Kısa vadeli hedef / direnç seviyesi 14450 test eden endeks bu seviyeden başlayan kar satışlarının ivme kazanmasıyla negatif kapanış gerçekleştirdi. 14000 – 14050 bandını kuvvetli destek olarak takip ediyoruz ve bu seviyeden / yaklaştıkça yeni alımlarının gelebileceği düşüncesindeyiz. Ancak 14450 direnç seviyesinin geçilmesi için de yeni bir beklentinin oluşması gerektiği kanaatindeyiz. Bu sebeple endekste kısa vadeli işlem bandını 14000 – 14450 olarak izlemeye devam ediyoruz. Kısa vadeli ana destek seviyesi 13700 olarak güncelliyoruz. 5 g Ort. 14157,59 22 g. Ort. 13284.49 seviyesindedir. Destek olarak 13850 ve 14000, direnç olarak 14250 ve 14450 takip ediyoruz. Bu sabah karışık açılış ve sonrasında 14000– 14450 arasında işlem aktivitesi bekliyoruz.

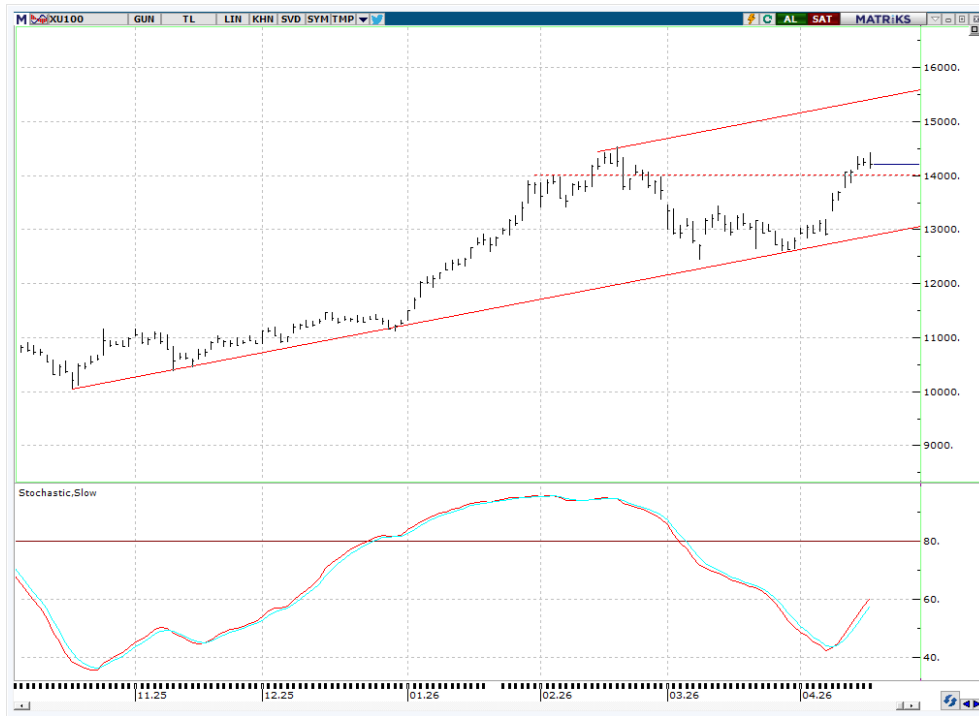

## VIOP - X30Y vade teknik analiz

Dün vadeli endeks -0.88% değişimle günü 16417.00 seviyesinde kapattı. İşlem hacmi yüksek seviyede gerçekleşti. Gün içinde 16750 direnç seviyesini test eden vadeli endeks bu seviyeden başlayan kar satışlarının ivme kazanmasıyla negatif kapanış gerçekleştirdi. 16600 – 16750 kuvvetli direnç bandı olarak görmeye devam ediyoruz. Kısa vadeli ilk destek 16350, ana destek 16000 – 16100 olarak devam ettiriyoruz. 5g. Ort. 16538.60 22 g. Ort. 15480.55 seviyesindedir. Destek olarak 16100 ve 16350, direnç olarak ise 16600 ve 16750 takip ediyoruz. Bu sabah karışık açılış ve sonrasında 16300 – 16600 arasında işlem aktivitesi bekliyoruz.

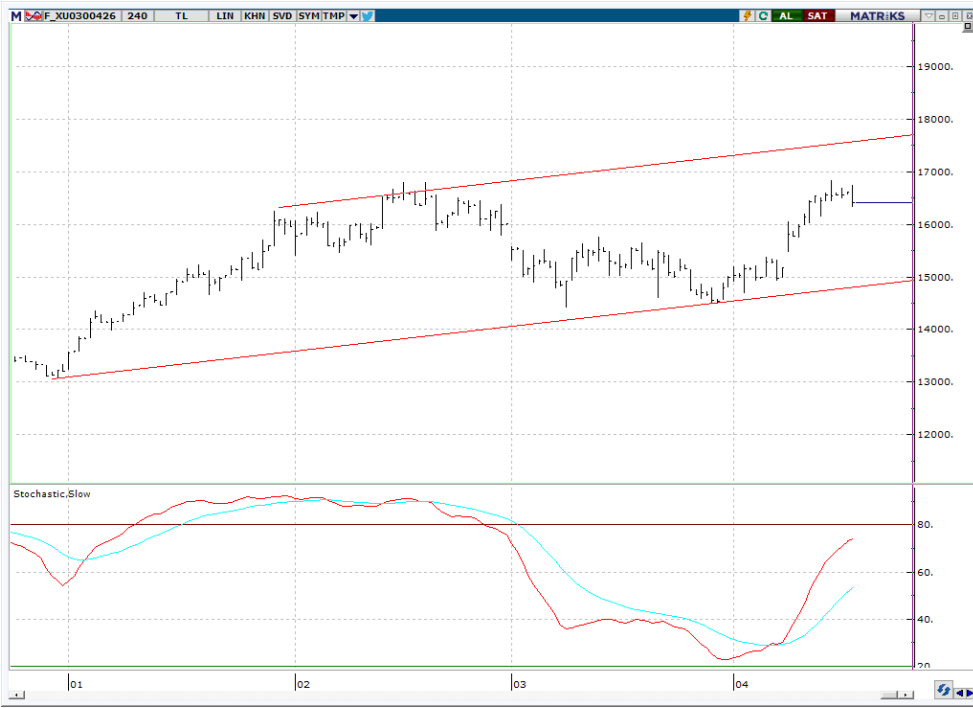

## BIST 100 endeks ağırlıkları ve puan katkıları

### BIST 100 Endeks Ağırlıkları

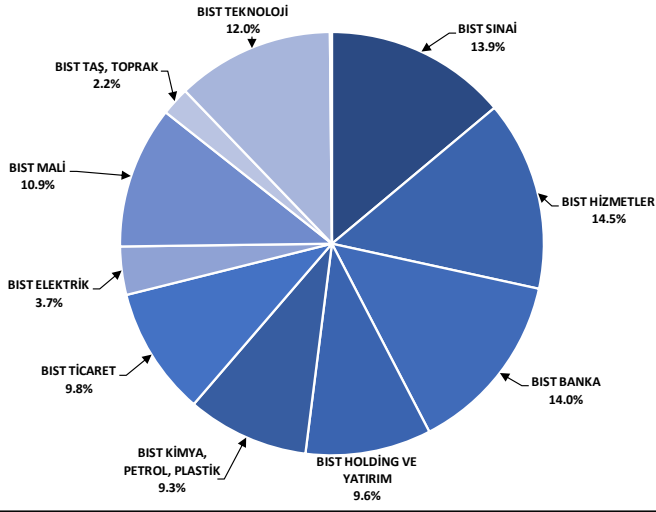

Kaynak: Deniz Yatırım Strateji ve Araştırma Bölümü hesaplamaları, Rasyonet

### BIST 100 Endeksi Hisse Puan Katkıları

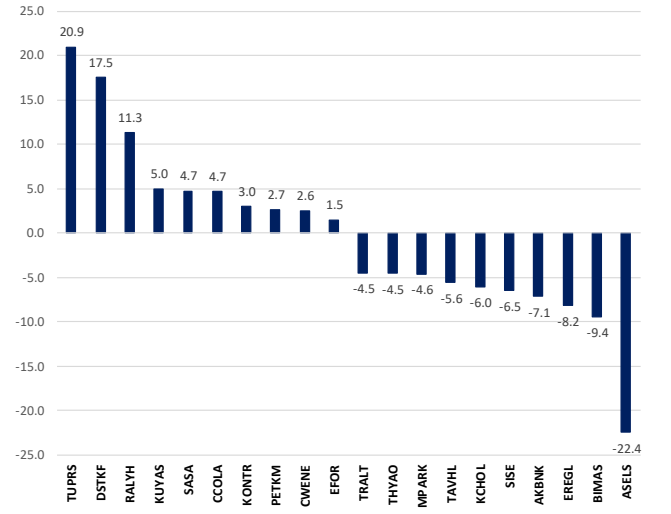

Kaynak: Deniz Yatırım Strateji ve Araştırma Bölümü hesaplamaları, Rasyonet

## BIST endekslerine ait performansları

BIST Endeksleri	Endeks Açıklaması	16.04.2026	15.04.2026	Günlük değişim	31.12.2025	Yıl başlangıcından değişim
XU100	BIST 100	14201	14252	-0.4%	11262	26%
XU30	BIST 30	16278	16366	-0.5%	12224	33%
XU50	BIST 50	12761	12817	-0.4%	9770	31%
XBANK	BIST BANKA	17575	17726	-0.9%	16540	6%
XULTM	BIST TÜM	17851	17874	-0.1%	14189	26%
XUMAL	BIST MALİ	19524	19556	-0.2%	16355	19%
XOD05	BIST 30 AĞIRLIK SINIRLAMALI 10	16523	16607	-0.5%	12511	32%
X100S	BIST 100 AĞIRLIK SINIRLAMALI 10	14204	14255	-0.4%	11264	26%
XBANA	BIST ANA	63657	63185	0.7%	51074	25%
XBLSM	BIST BÜLİŞİM	7070	7029	0.6%	5048	40%
XELKT	BIST ELEKTRİK	808	804	0.5%	661	22%
XFINK	BIST FİN. KİR. FAKTORİNG	59673	58115	2.7%	18467	223%
XGIDA	BIST GIDA, İÇECEK	15688	15527	1.0%	12458	26%
XGMYO	BIST GAYRİMENKUL Y.O.	6705	6735	-0.4%	5761	16%
XHARZ	BIST HALKA ARZ	287435	283501	1.4%	158055	82%
XHOLD	BIST HOLDİNG VE YATIRIM	13562	13590	-0.2%	12962	5%
XILTM	BIST İLETİŞİM	3007	3004	0.1%	2460	22%
XINSA	BIST İNŞAAT	23401	23213	0.8%	17513	34%
XKAGT	BIST ORMAN, KAĞIT, BASIM	8745	8669	0.9%	6994	25%
XKMYA	BIST KİMYA, PETROL, PLASTİK	17271	16963	1.8%	12791	35%
XKOBI	BIST KOBI SANAYİ	47465	46211	2.7%	41041	16%
XKURY	BIST KURUMSAL YÖNETİM	13136	13199	-0.5%	10147	29%
XKMDN	BIST MADENCİLİK	14411	14797	-2.6%	12254	18%
XMANA	BIST METAL ANA	22441	22845	-1.8%	17775	26%
XMESY	BIST METAL EŞYA, MAKİNA	23748	24051	-1.3%	20196	18%
YMSAD	BIST ADANA	49939	48835	2.3%	45008	11%
YSANK	BIST ANKARA	49072	49311	-0.5%	33284	47%
YSANT	BIST ANTALYA	16961	16118	5.2%	12929	31%
YSBAL	BIST BAUKESİR	12915	12838	0.6%	10280	26%
YSBUR	BIST BURSA	21276	21622	-1.6%	18316	16%
YSDNZ	BIST DENİZLİ	11918	11897	0.2%	9153	30%
YSGRT	BIST SİĞORTA	79381	79364	0.0%	68993	15%
YSIST	BIST İSTANBUL	17311	17337	-0.2%	15126	14%
YSIZM	BIST İZMİR	20631	20543	0.4%	17435	18%
YSKAY	BIST KAYSERİ	51175	50863	0.6%	37507	36%
YSKOC	BIST KOCAELİ	37181	36788	1.1%	27930	33%
YSKON	BIST KONYA	10725	10762	-0.3%	11705	-8%
YSPOR	BIST SPOR	1913	1952	-2.0%	2051	-7%
YSTRK	BIST TEKİRDAĞ	56712	57681	-1.7%	45613	24%
YXTAS	BIST TAŞ, TOPRAK	15994	16037	-0.3%	12993	23%
YXTRT	BIST TİCARET	33215	33384	-0.5%	26072	27%
YXTEKS	BIST TEKSTİL, DERİ	4799	4748	1.1%	4818	0%
YXTM25	BIST TEMETTÜ 25	17618	17685	-0.4%	14345	23%
YXTMTU	BIST TEMETTÜ	16048	16121	-0.5%	12461	29%
YXTRZM	BIST TURİZM	20356	20332	1.2%	1641	25%
YXTUMY	BIST TÜM-100	69475	69149	0.5%	55617	25%
YXUHZ	BIST HİZMETLER	13004	13000	0.0%	10560	23%
YXULAS	BIST ULAŞTIRMA	38746	39047	-0.8%	34500	12%
YXUSIN	BIST SİNAİ	17579	17571	0.0%	14013	25%
YXURD	BIST SÜRDÜRÜLEBİLİRLİK	18762	18867	-0.6%	15017	25%
YXUTEK	BIST TEKNOLOJİ	47819	48249	-0.9%	28711	67%
YXYLDZ	BIST YILDIZ	15997	16038	-0.3%	12713	26%
XYORT	BIST MENKUL KIYIM.Y.O.	4802	4796	0.1%	4586	5%
XYUZO	BIST 100-30	22481	22444	0.2%	20567	9%
X10XB	BIST BANKA DİŞİ LİKİT 10	19043	19154	-0.6%	13694	39%
XAKUR	BIST ARAÇ KURUMLAR	178624	179574	-0.5%	103445	73%
XLBNK	BIST LİKİT BANKA	15493	15624	-0.8%	14849	4%
XTKJS	BIST TEKNOLOJİ AĞIRLIK SINIRLAMALI	38090	37993	0.3%	26097	46%

Kaynak: Deniz Yatırım Strateji ve Araştırma, Rasyonet

## Seçilmiş BIST Endekslerine Ait Günlük Performanslar

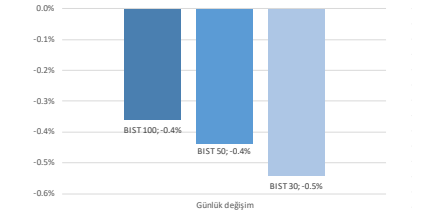

Kaynak: Deniz Yatırım Strateji ve Araştırma Bölümü hesaplamaları, Rasyonet

## Seçilmiş BIST Endekslerine Ait Günlük Performanslar

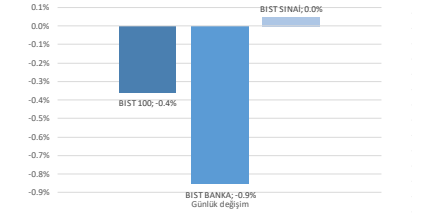

Kaynak: Deniz Yatırım Strateji ve Araştırma Bölümü hesaplamaları, Rasyonet

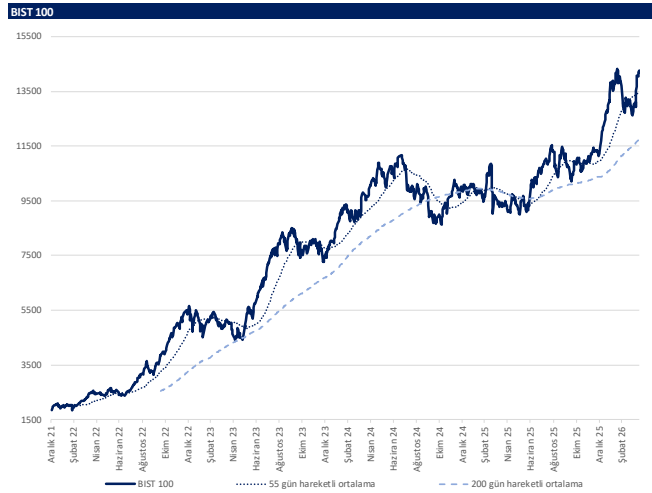

Kaynak: Deniz Yatırım Strateji ve Araştırma, Rasyonet

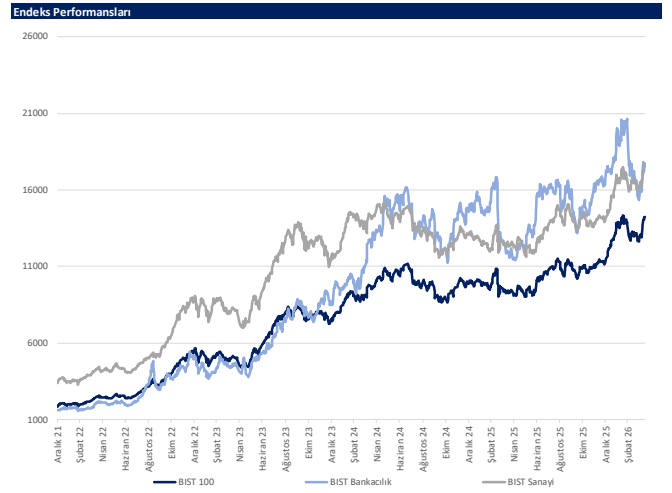

Kaynak: Deniz Yatırım Strateji ve Araştırma, Rasyonet

## Günlük bazda seçilmiş indikatörler puanlama sistemi



## DENİZ YATIRIM STRATEJİ &amp; ARAŞTIRMA | BİST 100 ENDEKSİ GÜNLÜK BAZDA SEÇİLMİŞ İNDİKATÖRLER PUANLAMA SİSTEMİ

Hisse Senedi	Son kapanış	Önceki gün kapanış	Değişim	İşlem Hacmi (mn.)	RSI	MACD	İşlem Hacmi > 3 gün ort.	RSI > 5 gün ort.	RSI < 70.0	RSI > 30.0	MACD > 5 gün ort.	MACD > 0	Son Kapanış > 3 gün ort.	Önceki puan	Puan
ALTYN	15.57	16.02	-0.31%	484.57	60.10	0.08	✓	✓	✓	✓	✓	✓	✓	75.0	100.0
BALSU	15.02	15.09	-0.46%	85.13	54.34	0.02	✓	✓	✓	✓	✓	✓	✓	87.5	100.0
EFOR	7.40	6.73	9.96%	1,930.13	32.97	2.52	✓	✓	✓	✓	✓	✓	✓	53.5	100.0
IZENR	10.14	10.09	0.50%	479.00	59.79	0.09	✓	✓	✓	✓	✓	✓	✓	75.0	100.0
KLHRO	109.00	110.40	-1.27%	643.63	33.03	-32.52	✓	✓	✓	✓	✓	✓	✓	62.5	100.0
MGRDS	659.50	656.50	0.46%	1,407.60	62.85	9.62	✓	✓	✓	✓	✓	✓	✓	75.0	100.0
DSTRF	2,194.00	2,130.00	3.00%	599.62	86.01	338.18	✓	✓	✓	✓	✓	✓	✓	66.0	91.0
İSMEN	43.80	45.14	-2.97%	345.82	56.88	0.43	✓	x	✓	✓	✓	✓	✓	75.0	91.0
SOKM	50.90	51.55	-1.26%	857.47	40.83	1.18	✓	x	✓	✓	✓	✓	✓	28.5	91.0
TOASO	288.25	299.00	-3.60%	798.42	53.92	1.11	✓	x	✓	✓	✓	✓	✓	75.0	91.0
TRMET	136.00	139.10	-2.23%	385.94	52.41	1.16	✓	x	✓	✓	✓	✓	✓	62.5	91.0
DOPHOL	21.66	21.70	-0.18%	135.06	59.75	0.20	+	✓	✓	✓	✓	✓	✓	75.0	87.5
TCCELL	117.30	117.10	0.17%	1,571.07	62.07	1.42	✓	x	✓	✓	✓	✓	✓	75.0	87.5
AKBNK	78.10	78.90	-1.01%	6,650.66	59.64	0.87	✓	x	✓	✓	✓	✓	✓	75.0	78.5
ALARK	93.20	94.05	-0.90%	525.81	51.06	0.64	✓	x	✓	✓	✓	x	✓	62.5	78.5
CWENE	36.30	34.28	5.89%	3,516.37	73.26	1.24	✓	✓	x	✓	✓	x	✓	75.0	78.5
EUREN	5.27	5.31	-0.75%	412.55	59.93	0.09	✓	x	✓	✓	x	✓	✓	50.0	78.5
KCHOL	204.50	207.80	-1.59%	3,671.13	60.56	3.72	+	x	✓	✓	✓	✓	✓	75.0	78.5
KURAS	91.20	87.20	4.59%	787.11	78.32	4.12	✓	x	✓	✓	✓	✓	✓	66.0	78.5
MPIRK	456.50	474.00	-3.69%	184.10	58.50	6.09	✓	x	✓	✓	✓	x	✓	75.0	78.5
PASEU	120.80	120.80	0.00%	252.67	48.53	1.59	✓	x	✓	✓	✓	x	✓	37.5	78.5
SKBNK	12.90	12.93	-0.23%	312.00	75.53	0.54	✓	✓	x	✓	✓	x	✓	66.0	78.5
CANTE	1.71	1.69	1.18%	1,844.32	57.17	0.01	x	✓	✓	✓	✓	✓	✓	100.0	75.0
ENISA	126.90	125.00	1.52%	569.03	69.59	4.00	x	✓	✓	✓	✓	✓	✓	75.0	75.0
FENER	8.11	8.16	-1.58%	434.36	62.15	0.03	✓	✓	✓	✓	✓	x	✓	75.0	75.0
GRSEL	318.00	318.00	0.00%	86.02	47.02	5.76	✓	✓	✓	✓	✓	✓	✓	87.5	75.0
HEKTS	3.25	3.34	-2.69%	1,092.89	61.72	0.05	✓	✓	✓	✓	x	x	✓	100.0	75.0
MAVI	43.92	43.82	0.23%	265.51	54.98	0.00	x	✓	✓	✓	✓	✓	✓	62.5	75.0
PSGYO	2.75	2.66	3.38%	1,928.39	63.05	0.05	✓	✓	✓	✓	x	✓	✓	100.0	75.0
TRTAE	46.00	47.48	-3.12%	4,212.00	49.54	1.10	x	✓	✓	✓	✓	✓	✓	62.5	75.0
TURSG	13.93	13.77	1.16%	1,820.10	65.70	0.24	✓	✓	✓	✓	✓	✓	✓	75.0	75.0
ECILC	89.85	92.10	-2.44%	1,085.90	28.72	4.28	x	✓	x	✓	✓	x	✓	16.0	70.5
AKSEN	81.40	82.15	-0.91%	272.06	58.59	2.34	x	x	✓	✓	✓	✓	✓	41.0	66.0
ASTOR	192.00	195.00	-1.54%	24,028.59	46.65	3.28	x	x	✓	✓	✓	✓	✓	28.5	66.0
BIMAS	746.00	753.00	-0.93%	2,591.78	63.23	18.36	x	x	✓	✓	✓	✓	✓	75.0	66.0
BKRCR	35.02	34.90	0.34%	139.45	60.94	0.97	x	x	✓	✓	✓	✓	✓	28.5	66.0
CINSA	52.50	53.05	-1.04%	282.08	58.56	0.99	x	x	✓	✓	✓	✓	✓	41.0	66.0
CVKMD	35.06	36.28	-3.36%	739.71	55.25	0.70	x	x	✓	✓	✓	✓	✓	100.0	66.0
DAPGM	10.70	11.25	-4.89%	699.24	32.67	0.51	x	x	✓	✓	✓	✓	✓	75.0	66.0
EKGYO	20.96	21.20	-1.13%	1,943.12	51.75	0.11	x	x	✓	✓	✓	✓	✓	62.5	66.0
GENIL	10.36	10.19	1.67%	423.79	57.79	0.32	x	x	✓	✓	✓	✓	✓	28.5	66.0
İSCTR	14.44	14.55	-0.76%	6,561.35	57.60	0.10	x	x	✓	✓	✓	✓	✓	41.0	66.0
PGSLU	186.00	188.30	-1.22%	2,984.72	52.92	0.13	x	x	✓	✓	✓	✓	✓	87.5	66.0
SAHOL	99.50	100.60	-1.09%	3,330.47	58.85	1.48	x	x	✓	✓	✓	✓	✓	66.0	66.0
SASA	3.06	2.99	2.34%	20,724.71	76.77	0.11	x	x	✓	✓	✓	✓	✓	91.0	66.0
TAVHL	311.75	321.50	-3.03%	1,123.80	47.19	4.53	x	x	✓	✓	✓	✓	✓	28.5	66.0
TSKB	12.19	12.27	-0.65%	208.49	58.25	0.09	x	x	✓	✓	✓	✓	✓	75.0	66.0
UZKER	123.90	120.80	0.93%	484.26	59.91	0.59	x	x	✓	✓	✓	✓	✓	75.0	66.0
ZOREN	3.00	3.01	-0.33%	163.45	55.08	0.02	x	x	✓	✓	✓	✓	✓	87.5	62.5
AEFES	18.58	18.82	-1.28%	756.46	55.40	0.16	+	x	✓	✓	x	x	✓	75.0	53.5
BRYAT	2,136.00	2,177.00	-1.88%	120.51	55.26	17.52	x	x	✓	✓	✓	✓	✓	75.0	53.5
TTKOM	62.85	62.95	-0.16%	1,162.06	56.24	0.14	x	x	✓	✓	✓	x	✓	75.0	53.5
AKSA	10.70	10.63	0.66%	395.01	59.10	0.09	x	x	✓	✓	✓	✓	x	100.0	50.0
ANKSR	27.84	28.04	-0.71%	214.87	67.00	0.48	x	x	✓	✓	✓	✓	x	65.0	50.0
CCOLA	78.35	76.30	2.69%	292.55	67.27	1.28	x	x	✓	✓	✓	✓	x	75.0	50.0
ENRY	9.18	9.00	2.00%	779.23	56.14	-0.03	x	x	✓	✓	✓	✓	x	75.0	50.0
OTKAR	408.00	397.50	2.64%	559.97	62.17	3.01	x	x	✓	✓	✓	✓	x	75.0	50.0
PETKM	22.68	22.00	3.09%	2,802.53	65.78	0.81	x	x	✓	✓	✓	✓	x	50.0	50.0
REEDR	7.64	7.76	-1.55%	321.77	54.73	0.16	x	x	✓	✓	✓	✓	x	87.5	50.0
TABCO	257.00	257.00	0.00%	292.36	57.21	0.51	x	x	✓	✓	✓	✓	x	100.0	50.0
GLRNM	235.70	228.80	3.02%	2,503.75	72.45	15.63	x	x	✓	✓	✓	✓	x	33.0	45.5
AGHOL	30.82	31.10	-0.90%	95.64	57.72	0.07	x	x	✓	✓	✓	✓	x	62.5	41.0
ARCLK	116.00	118.60	-2.19%	231.93	53.56	0.67	x	x	✓	✓	✓	✓	x	75.0	41.0
BRSAN	542.50	561.50	-3.38%	918.69	50.19	3.73	✓	x	✓	✓	x	x	✓	75.0	41.0
BTCIM	16.58	6.59	-0.15%	309.89	58.70	0.21	x	x	✓	✓	✓	✓	x	41.0	41.0
DDAS	180.60	180.60	-1.10%	353.13	53.24	0.05	x	x	✓	✓	✓	✓	x	62.5	41.0
ENKAI	103.80	104.20	-0.38%	921.20	65.64	2.65	x	x	✓	✓	✓	✓	x	75.0	41.0
KROMD	35.72	36.46	-2.03%	2,401.85	62.86	1.48	x	x	✓	✓	✓	✓	x	91.0	41.0
MIATK	39.26	39.56	-0.76%	598.22	46.32	0.44	x	x	✓	✓	✓	✓	x	28.5	41.0
OBAMS	8.11	8.13	-0.25%	336.99	47.22	0.00	x	x	✓	✓	✓	✓	x	28.5	41.0
PAHOL	1.58	1.62	-2.47%	1,129.21	54.48	0.01	x	x	✓	✓	✓	✓	x	100.0	41.0
PATEK	22.28	21.54	3.40%	1,125.34	74.92	0.61	x	x	✓	✓	✓	✓	x	66.0	41.0
QLAGR	4.10	3.86	6.22%	1,310.82	75.09	0.21	x	x	✓	✓	✓	✓	x	91.0	41.0
RALYH	310.25	282.25	9.92%	967.76	82.80	30.41	x	x	✓	✓	✓	✓	x	91.0	41.0
SARKY	28.30	29.32	-3.48%	306.95	46.78	0.84	x	x	✓	✓	✓	✓	x	87.5	41.0
TRENI	96.65	98.60	-1.98%	139.57	47.74	1.78	x	x	✓	✓	✓	✓	x	87.5	41.0
YKBNK	37.48	37.58	-0.27%	4,437.24	55.51	0.27	x	x	✓	✓	✓	✓	x	41.0	41.0
GLBRF	523.50	529.50	-1.13%	1,048.73	61.06	2.58	x	x	✓	✓	✓	✓	x	100.0	37.5
ODAS	7.02	7.10	-1.13%	575.04	66.87	0.25	x	x	✓	✓	✓	x	x	100.0	37.5
TUKAS	2.51	2.46	2.03%	380.94	60.90	0.00	x	x	✓	✓	✓	x	x	87.5	37.5
TUPRS	268.00	261.25	2.58%	7,532.52	63.04	6.79	x	x	✓	✓	✓	x	=	41.0	37.5
TUREX	8.78	8.97	-2.12%	1,152.57	66.03	0.28	x	x	✓	✓	✓	x	x	91.0	37.5
VESTL	28.54	28.56	-0.07%	341.60	50.09	0.23	x	x	✓	✓	✓	✓	x	87.5	37.5
ASELS	411.00	416.75	-1.38%	6,393.48	71.89	21.56	x	x	✓	✓	✓	✓	x	66.0	33.0
ERGL	30.90	31.64	-2.34%	3,911.54	57.42	0.66	x	x	✓	✓	✓	x	x	50.0	28.5
EUPWR	39.68	40.54	-2.12%	680.76	49.03	1.29	x	x	✓	✓	✓	x	x	28.5	28.5
GARAN	137.00	138.80	-1.30%	3,385.57	54.82	0.95	x	x	✓	✓	✓	x	x	41.0	28.5
GESAN	46.60	47.60	-2.10%	297.34	46.67	0.47	x	x	✓	✓	✓	x	x	41.0	28.5
GRTHO	293.50	293.25	0.08%	337.69	50.52	4.56	x	x	✓	✓	✓	x	x	41.0	28.5
GSRAY	1.11	1.13	-1.77%	324.95	50.07	0.01	x	x	✓	✓	✓	✓	x	62.5	28.5
HALKB	39.42	40.06	-1.60%	1,193.70	49.01	0.71	x	x	✓	✓	✓	x	x	62.5	28.5
KONTR															

## Son 90 güne ait dip-zirve analizi



## DENİZ YATIRIM STRATEJİ &amp; ARAŞTIRMA | BIST 100 ENDEKSİ DİP-ZİRVE ANALİZİ

Hisse	Son kapanış	Öncesi kapanış	Değişim %	Son 90 gün zirvesi	Son 90 gün dip	Zirveye uzaklık	Dibe uzaklık	Zirveyi geçti mi?
AEFES	18.58	18.62	-1.3%	21.90	15.58	18%	16%	x
AGHOL	30.82	31.10	-0.9%	36.26	26.96	18%	13%	x
AKBNK	78.10	78.90	-1.0%	90.06	65.60	15%	16%	x
AKSA	10.70	10.63	0.7%	10.75	9.21	0%	14%	x
AKSEN	81.40	82.15	-0.9%	83.70	59.55	3%	27%	x
ALARK	93.20	94.05	-0.9%	115.80	86.95	24%	7%	x
ALTNY	15.97	16.02	-0.3%	18.14	14.29	14%	11%	x
ANSGR	27.84	28.04	-0.7%	28.04	21.73	1%	22%	x
ARCLK	116.00	118.60	-2.2%	135.30	101.00	17%	13%	x
ASELS	411.00	416.75	-1.4%	416.75	201.00	1%	51%	x
ASTOR	192.00	195.00	-1.5%	210.20	100.50	9%	48%	x
BALSU	15.02	15.09	-0.5%	18.83	13.91	25%	7%	x
BIMAS	746.00	753.00	-0.9%	753.00	528.30	1%	29%	x
BRSAN	542.50	561.50	-3.4%	769.50	489.25	42%	10%	x
BRYAT	2136.00	2177.00	-1.9%	2401.78	1902.01	12%	11%	x
BSOKE	35.02	34.90	0.3%	35.84	15.79	2%	55%	x
BTCIM	6.58	6.59	-0.2%	6.93	3.68	5%	44%	x
CANTE	1.71	1.69	1.2%	1.96	1.47	15%	14%	x
CCOLA	78.35	76.30	2.7%	79.90	55.30	2%	29%	x
CIMSA	52.50	53.05	-1.0%	54.46	44.14	4%	16%	x
CVKMD	35.06	36.28	-3.4%	47.80	20.66	36%	41%	x
CWENE	36.30	34.28	5.9%	36.30	27.74	-	24%	✓
DAPGM	10.70	11.25	-4.9%	15.40	10.32	44%	4%	x
DOAS	188.50	190.60	-1.1%	224.40	169.64	19%	10%	x
DOHOL	21.66	21.70	-0.2%	22.24	16.95	3%	22%	x
DSTKF	2194.00	2130.00	3.0%	2194.00	532.50	-	76%	✓
ECILC	89.85	92.10	-2.4%	131.30	80.05	46%	11%	x
EFOR	7.40	6.73	10.0%	31.48	5.34	325%	28%	x
EKGYO	20.96	21.20	-1.1%	26.22	19.17	25%	9%	x
ENERJ	9.18	9.00	2.0%	10.49	8.43	14%	8%	x
ENJSA	126.90	125.00	1.5%	126.90	80.43	-	37%	✓
ENKAI	103.80	104.20	-0.4%	104.60	75.51	1%	27%	x
EREGL	30.90	31.64	-2.3%	32.66	23.64	6%	23%	x
EUPWR	39.68	40.54	-2.1%	44.84	30.10	13%	24%	x
EUREN	5.27	5.31	-0.8%	7.63	4.46	45%	15%	x
FENER	3.11	3.16	-1.6%	3.68	2.56	18%	18%	x
FROTO	105.90	106.80	-0.8%	129.84	87.50	23%	17%	x
GARAN	137.00	138.80	-1.3%	158.59	120.63	16%	12%	x
GENIL	10.36	10.19	1.7%	13.27	7.17	28%	31%	x
GESAN	46.60	47.60	-2.1%	60.25	43.56	29%	7%	x
GLNMM	235.70	228.80	3.0%	243.00	151.60	3%	36%	x
GRSEL	318.00	318.00	0.0%	397.00	307.25	25%	3%	x
GRTHO	253.50	253.25	0.1%	287.50	214.00	13%	16%	x
GSRAY	1.11	1.13	-1.8%	1.35	1.02	22%	8%	x
GUBRF	523.50	529.50	-1.1%	556.50	320.75	6%	39%	x
HALKB	39.42	40.06	-1.6%	50.35	34.76	28%	12%	x
HEKTS	3.25	3.34	-2.7%	3.51	2.80	8%	14%	x
ISCTR	14.44	14.55	-0.8%	17.41	12.41	21%	14%	x
ISMEN	43.80	45.14	-3.0%	49.11	36.71	12%	16%	x
IZENR	10.14	10.09	0.5%	11.80	8.60	16%	15%	x
KCHOL	204.50	207.80	-1.6%	215.93	161.37	6%	21%	x
KLRHO	109.00	110.40	-1.3%	658.50	102.40	504%	6%	x
KONTR	11.93	10.85	10.0%	14.33	7.71	20%	35%	x
KRDMD	35.72	36.46	-2.0%	36.68	25.26	3%	29%	x
KTLEV	84.00	83.80	0.2%	84.00	16.55	-	80%	✓
KUYAS	91.20	87.20	4.6%	91.20	52.40	-	43%	✓
MAGEN	61.70	62.30	-1.0%	62.40	34.86	1%	44%	x
MAVI	43.92	43.82	0.2%	50.05	37.08	14%	16%	x
MGRDS	659.50	656.50	0.5%	695.00	516.00	5%	22%	x
MIATK	39.26	39.56	-0.8%	43.14	34.90	10%	11%	x
MPARK	456.50	474.00	-3.7%	478.50	340.50	5%	25%	x
OBAMS	8.11	8.13	-0.2%	9.20	6.77	13%	17%	x
ODAS	7.02	7.10	-1.1%	7.10	5.04	1%	28%	x
OTKAR	408.00	397.50	2.6%	530.00	359.75	30%	12%	x
OYAKC	25.34	25.50	-0.6%	27.62	22.72	9%	10%	x
PAHOL	1.58	1.62	-2.5%	1.80	1.45	14%	8%	x
PASEU	120.80	120.80	0.0%	175.00	113.30	45%	6%	x
PATEK	22.38	21.56	3.8%	29.16	17.30	30%	23%	x
PETKM	22.68	22.00	3.1%	22.68	16.22	-	28%	✓
PGSUS	186.00	188.30	-1.2%	224.00	173.60	20%	7%	x
PSGYO	2.75	2.66	3.4%	2.94	2.07	7%	25%	x
QUAGR	4.10	3.86	6.2%	4.10	2.45	-	40%	✓
RALYH	310.25	282.25	9.9%	310.25	135.30	-	56%	✓
REEDR	7.64	7.76	-1.5%	8.93	5.80	17%	24%	x
SAHOL	99.50	100.60	-1.1%	110.82	81.44	11%	18%	x
SARKY	28.30	29.32	-3.5%	51.60	15.87	82%	44%	x
SASA	3.06	2.99	2.3%	3.06	2.18	-	29%	✓
SISE	46.90	48.22	-2.7%	50.80	38.28	8%	18%	x
SKBNK	12.90	12.93	-0.2%	12.93	7.38	0%	43%	x
SOKM	50.90	51.55	-1.3%	70.00	48.00	38%	6%	x
TABGD	257.00	257.50	-0.2%	280.00	209.10	9%	19%	x
TAVHL	311.75	321.50	-3.0%	366.75	286.00	18%	8%	x
TCELL	117.30	117.10	0.2%	127.50	93.10	9%	21%	x
THYAO	317.25	319.25	-0.6%	347.75	264.50	10%	17%	x
TKFEN	117.90	121.10	-2.6%	121.10	67.08	3%	43%	x
TOASO	288.25	299.00	-3.6%	325.80	218.92	13%	24%	x
TRALT	46.00	47.48	-3.1%	61.20	35.94	33%	22%	x
TRENI	96.65	98.60	-2.0%	122.00	83.20	26%	14%	x
TRMET	136.00	139.10	-2.2%	168.80	98.90	24%	27%	x
TSKB	12.19	12.27	-0.7%	13.73	11.08	13%	9%	x
TTKOM	62.85	62.95	-0.2%	72.90	55.70	16%	11%	x
TUKAS	2.51	2.46	2.0%	2.96	2.24	18%	11%	x
TUPRS	268.00	261.25	2.6%	268.00	175.89	-	34%	✓
TUREX	8.78	8.97	-2.1%	8.97	6.72	2%	23%	x
TURSG	13.93	13.77	1.2%	13.95	11.03	0%	21%	x
ULKER	121.90	120.80	0.9%	139.10	107.50	14%	12%	x
VAKBN	33.82	34.12	-0.9%	42.22	29.20	25%	14%	x
VESTL	28.64	28.66	-0.1%	33.56	27.52	17%	4%	x
YKBNK	37.48	37.58	-0.3%	44.02	32.72	17%	13%	x
ZOREN	3.00	3.01	-0.3%	3.69	2.74	23%	9%	x

Kaynak: Deniz Yatırım Strateji ve Araştırma Bölümü hesaplamaları, Rasyonel

## BIST 100 şirketlerinin son 1 ve 3 aydaki rölatif performans durumları

BIST 100'deki şirketlerin son 1 ay negatif rölatif performans gün sayısı

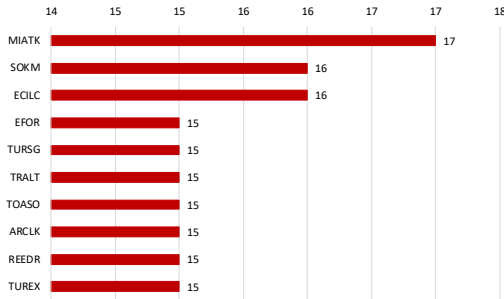

Soldaki grafikte yer alan şirketlerin son 1 ay rölatif performansı

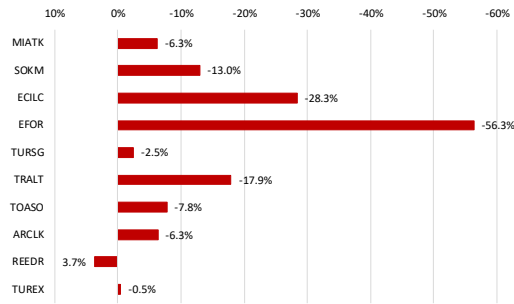

BIST 100'deki şirketlerin son 1 ay pozitif rölatif performans gün sayısı

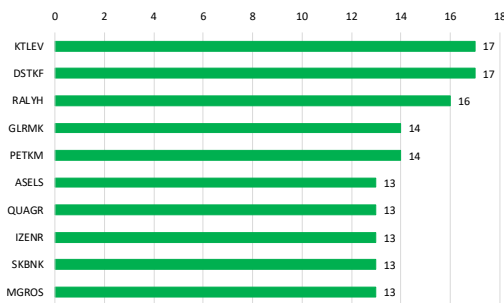

Soldaki grafikte yer alan şirketlerin son 1 ay rölatif performansı

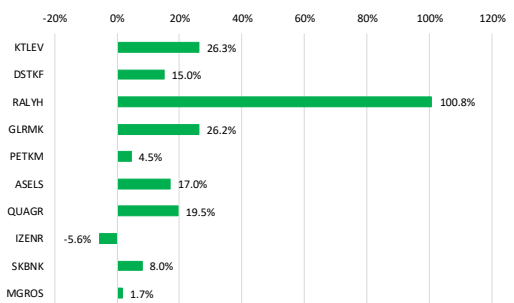

Kaynak: Deniz Yatırım Strateji ve Araştırma Bölümü hesaplamaları, Rasyonet

BIST 100'deki şirketlerin son 3 ay negatif rölatif performans gün sayısı

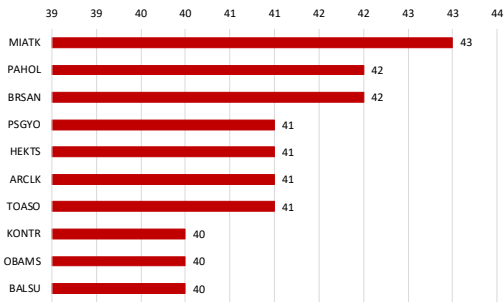

Soldaki grafikte yer alan şirketlerin son 3 ay rölatif performansı

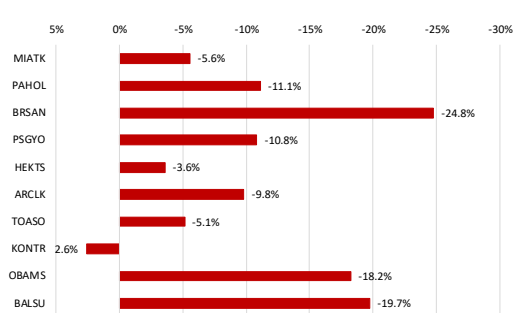

BIST 100'deki şirketlerin son 3 ay pozitif rölatif performans gün sayısı

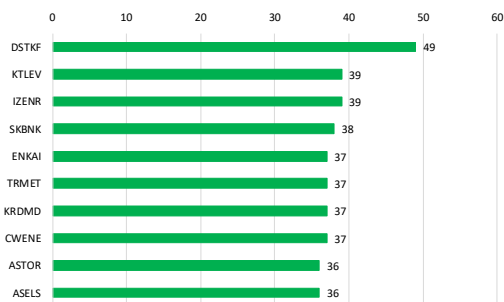

Soldaki grafikte yer alan şirketlerin son 3 ay rölatif performansı

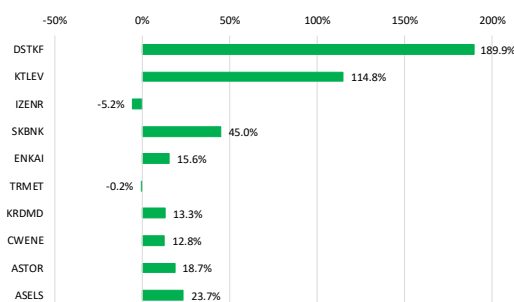

Kaynak: Deniz Yatırım Strateji ve Araştırma Bölümü hesaplamaları, Rasyonet

## Seçilmiş rasyolar



## DENİZ YATIRIM STRATEJİ &amp; ARAŞTIRMA | BIST 100 HIZLI BAKIŞ

Hisse kodu	Şirket İsmi	Sektör	F/K	FD/FAVÖK	FD/SATIŞLAR	Özkaynak karlılığı	Piyasa değeri (milyar TL)	Halka açıklık oranı	BIST 100 payı	
AEEF	Anadolu Efes Biracılık	BIRACILIK VE MEŞRUBAT	12.28	4.18	0.68	8%	110.0	32%	0.8%	
AGHOL	Ag Anadolu Grubu Holding	HOLDİNG	29.95	2.19	0.21	2%	75.1	34%	0.6%	
AKBNK	Akbank	BANKACILIK	7.09			39%	406.1	52%	4.9%	
AKSA	Aksa	ENDÜSTRİYEL TEKSTİL	10.35	10.91	1.93	13%	41.6	32%	0.3%	
AKSEN	Aksa Enerji	ELEKTRİK	27.33	12.27	3.49	7%	99.8	21%	0.5%	
ALARK	Alarko Holding	İNŞAAT, TAAHHÜT	97.72			6.35	-2%	40.5	37%	0.3%
ALTNY	Altınay Savunma Teknolojileri	TEKNOLOJİ	97.72	23.87	5.59	4%	16.0	36%	0.1%	
ANSGR	Anadolu Sigorta	SİGORTA	4.37			38%	55.7	35%	0.5%	
ARCLK	Arçelik	DAYANIKLI TÜKETİM		7.16	0.41	-11%	78.4	18%	0.3%	
ASELS	Aselesan	TEKNOLOJİ	62.58	39.89	10.46	15%	1874.2	26%	11.4%	
ASTOR	Astor Enerji	ELEKTRİK	24.99	16.54	5.21	26%	191.6	37%	1.7%	
BALSU	Balsu Gıda	GIDA		17.68	1.67	26%	16.7	25%	0.1%	
BIMAS	Bim Birleşik Mağazalar	PERAKENDE	24.02	11.18	0.67	12%	447.6	68%	7.1%	
BRSAN	Borusan Boru Sanayi	DEMİR, ÇELİK TEMEL	60.48	17.74	1.19	4%	76.9	20%	0.4%	
BRYAT	Borusan Yat. Paz.	HOLDİNG	12.95			611.75	16%	60.1	13%	0.2%
BSCOKE	Batsöke Çimento	ÇİMENTO		140.14	10.15	-1%	56.0	25%	0.3%	
BTCİM	Bati Çimento	ÇİMENTO		31.09	2.95	-1%	36.7	61%	0.5%	
CANT2	Çan2 Termik	ELEKTRİK		7.97	2.81	-6%	17.1	71%	0.3%	
CCOLA	Coca Cola İçecek	BIRACILIK VE MEŞRUBAT	15.58	7.44	1.31	19%	219.2	25%	1.2%	
CİMSA	Çimsa	ÇİMENTO	16.00	8.39	1.51	10%	49.6	45%	0.5%	
CVKMD	Çvk Maden İşletmeleri	MADENCİLİK	347.10	58.99	15.28	2%	49.1	26%	0.3%	
CWENE	Cw Enerji Mühendislik	ELEKTRİK	17.67	14.55	2.82	17%	39.1	36%	0.3%	
DAPGM	Dap Gayrimenkul Geliştirme	İNŞAAT, TAAHHÜT	27.17	5.32	3.73	7%	28.4	29%	0.2%	
DDAS	Doğuş Otomotiv	OTOMOTİV	13.20	4.53	0.26	5%	41.5	39%	0.4%	
DONOL	Doğan Holding	HOLDİNG	31.63	1.83	0.35	22%	56.7	36%	0.5%	
DSTKF	Destek Finans Faktoring	FİNANSAL KIRALAMA, FAKTORİNG	194.21			40%	731.3	25%	4.1%	
ECİLÇ	Eczaobağı İlaç	SAĞLIK	29.48			6.07	3%	61.6	19%	0.3%
EFOR	Efor Yatırım	GIDA	7168.35	9.10	1.32	0%	16.1	31%	0.1%	
EKGYO	Emlak G.M.Y.Ö.	GAYRİMENKUL YATIRIM ORT.	16.65	7.14	1.71	4%	79.6	51%	0.9%	
ENERY	Enerya Enerji	ELEKTRİK	20.70	14.81	2.47	10%	82.6	22%	0.4%	
ENISA	Eniyisa Enerji	ELEKTRİK	47.26	4.95	0.92	3%	149.8	20%	0.7%	
ENKAI	Enka İnşaat	İNŞAAT, TAAHHÜT	17.21	12.05	2.62	11%	622.8	12%	1.7%	
ERGL	Ereğli Demir Çelik	DEMİR, ÇELİK TEMEL	422.63	12.67	1.24	0%	216.3	48%	2.5%	
EUPWR	Europower Enerji Ve Otomasyon Teknolojileri	ELEKTRİK	43.62	12.04	2.19	6%	26.2	27%	0.2%	
EUREN	Europen Endüstri İnşaat	İNŞAAT MALZEMELERİ	13.25	12.39	1.71	8%	11.1	49%	0.1%	
FENER	Fenerbahçe	SPOR		2.06	-200%		19.4	34%	0.2%	
FROTO	Ford Otosan	OTOMOTİV	10.93	7.07	0.57	22%	371.6	18%	1.6%	
GARAN	Garanti Bankası	BANKACILIK	5.20			53%	575.4	14%	1.9%	
GENIL	Geni İçme Ve Sağlık Ürünleri	SAĞLIK	57.24	24.96	2.48	8%	46.6	23%	0.2%	
GESAN	Girişim Elektrik Sanayi Taahhüt Ve Ticaret	ELEKTRİK	23.73	6.58	1.20	7%	21.4	28%	0.1%	
GLRMC	Gülermak Ağır Sanayi	İNŞAAT, TAAHHÜT	17.77	12.35	1.65	28%	76.0	18%	0.3%	
GRSEL	Gür-Sel Turizm Taşınaklık Ve Servis	TURİZM	11.23	8.23	2.67	32%	32.4	29%	0.2%	
GRTHO	Granturk Holding	PERAKENDE	17.64	39.27	4.24	24%	31.7	27%	0.2%	
GSRAY	Galatasaray	SPOR		15.01	0.96	-10%	15.0	39%	0.1%	
GÜBRF	Gübre Fabrikaları	TARIM KİMYASALLARI	33.14	15.78	3.32	20%	174.8	22%	0.9%	
HALKB	Halk Bankası	BANKACILIK	10.44			15%	283.2	9%	0.6%	
HEKTS	Hektaş	TARIM KİMYASALLARI		5.80	-25%		27.4	41%	0.3%	
ISCTR	İş Bankası (C)	BANKACILIK	5.35			19%	361.0	31%	2.6%	
İSMEN	İş Yatırım	ARACI KURUM	8.82	2.52	0.04	25%	65.7	28%	0.4%	
İZENR	İzdemir Enerji Elektrik Üretim	ELEKTRİK	35.65	11.91	2.64	4%	24.8	37%	0.2%	
KCHOL	Koç Holding	HOLDİNG	23.57	16.15	1.86	3%	518.6	22%	2.7%	
KLKHO	Kler Holding	HOLDİNG	92.96	29.86	12.05	7%	177.1	21%	0.9%	
KONTR	Kontrolmatik Teknoloji	ELEKTRİK		84.86	1.76	-12%	15.5	65%	0.2%	
KRDMO	Kardemir (D)	DEMİR, ÇELİK TEMEL		6.80	0.70	-3%	27.9	89%	0.6%	
KTELV	Katılamem Tasarruf Finansman	ARACI KURUM	20.17			135%	173.9	24%	1.0%	
KUYAS	Kuyas Yatırım	İNŞAAT, TAAHHÜT		349.02	31.21	-52%	36.5	95%	0.8%	
MAGEN	Margen Enerji	ELEKTRİK		371.34	135.26	-11%	182.0	24%	1.0%	
MAVİ	Mavi Giyim	TEKSTİL, ENTEGRE	15.21	3.49	0.65	17%	34.9	73%	0.6%	
MGROS	Migros	PERAKENDE	18.46	4.51	0.30	8%	119.4	51%	1.4%	
MIATK	Mia Teknoloji	TEKNOLOJİ		16.70	1.18	-12%	19.4	57%	0.3%	
MPARK	Mip Sağlık Hizmetleri	SAĞLIK	15.75	6.47	1.80	17%	87.2	42%	0.9%	
OBAMS	Oba Makarnaçılık	GIDA		101.35	0.86	-17%	23.3	26%	0.1%	
ODAS	Odş Elektrik	ELEKTRİK	21.04	3.20	1.15	3%	9.8	73%	0.2%	
OTKAR	Otokar	OTOMOTİV		35.66	1.48	-15%	49.0	27%	0.3%	
DYAK	Oyak Çimento Fabrikaları	ÇİMENTO	14.06	7.69	1.99	15%	132.2	24%	0.7%	
PANOL	Pasifik Holding	HOLDİNG	6.92	4.16	4.07		31.6	20%	0.1%	
PASEU	Pasifik Eurasia Lojistik Dış Ticaret	LOJİSTİK	73.83	909.33	33.38	41%	81.2	32%	0.6%	
PATEK	Pasifik Teknoloji	TEKNOLOJİ	12.96			3.80	60%	15.1	43%	0.1%
PETKM	Petkim	PETROL VE PETROL ÜRÜNLERİ				1.17	-14%	57.5	47%	0.6%
PGSUS	Pegasus Hava Taşımacılığı	HAVA YOLLARI VE HİZMETLERİ	6.76	6.86	1.65	14%	93.0	43%	0.9%	
PSGYO	Pasifik Gayrimenkul Yatırım Ortaklığı	GAYRİMENKUL YATIRIM ORT.	6.55			101.75	10%	19.0	43%	0.2%
QUAGR	Qua Grantı Hayaş Yapı	İNŞAAT MALZEMELERİ		7.77	1.44	-12%	10.8	55%	0.1%	
RALYH	Ral Yatırım Holding	TEKSTİL, ENTEGRE	44.58	58.97	16.57	45%	103.3	37%	0.8%	
REEDR	Reeder Teknoloji	TEKNOLOJİ				3.51	-14%	7.3	57%	0.1%
SAHOL	Sabancı Holding	HOLDİNG	55.09	30.68	12.14	1%	209.0	51%	2.5%	
SARKY	Sarkuysan	İNŞAAT MALZEMELERİ	81.57	19.46	0.48	3%	28.3	83%	0.6%	
SASA	Sasa	ENDÜSTRİYEL TEKSTİL		39.13	4.81	-15%	134.1	47%	1.4%	
SİSE	Şişe Cam	CAM	14.54	14.04	1.18	4%	143.7	49%	1.7%	
SKBNK	Şekerbank	BANKACILIK	15.52			18%	32.3	48%	0.4%	
SOKM	Şok Marketler Ticaret	PERAKENDE		4.54	0.13	-5%	30.2	51%	0.4%	
TABGD	Tab Gıda Sanayi	GIDA	25.55	6.90	1.41	12%	67.2	20%	0.3%	
TAVHL	Tav Havalimanları	HAVA YOLLARI VE HİZMETLERİ	40.22	6.91	2.13	4%	113.3	48%	1.3%	
TCELL	Turkcell	İLETİŞİM	14.66	2.96	1.36	7%	258.1	44%	2.6%	
THYAO	Türk Hava Yolları	HAVA YOLLARI VE HİZMETLERİ	3.70	5.90	0.98	15%	437.8	50%	5.1%	
TKFEN	Tekfen Holding	HOLDİNG				0.92	-16%	43.6	21%	0.2%
TOASO	Tofaş Otomobil Fab.	OTOMOTİV	17.25	7.17	0.56	15%	144.1	24%	0.8%	
TRALT	Türk Altın İşletmeleri	MADENCİLİK	35.89	25.72	7.60	10%	147.3	29%	1.0%	
TRENU	Tr Doğal Enerji	ELEKTRİK	35.58	1.51	0.42	6%	25.1	36%	0.2%	
TRMET	Tr Anadolu Metal Madencilik	MADENCİLİK	27.04	6.94	1.94	8%	52.8	44%	0.5%	
TSKB	T.S.K.B.	BANKACILIK	3.00			29%	34.1	39%	0.3%	
TTKOM	Türk Telekom	İLETİŞİM	9.57	2.81	1.15	11%	220.0	13%	0.7%	
TUKAS	Tukaş	GIDA	22.05	7.17	1.98	3%	11.3	53%	0.1%	
TURPS	Tipasa	PETROL VE PETROL ÜRÜNLERİ	17.49	7.40	0.55	8%	516.4	49%	5.7%	
TUREX	Tureks Turizm	TURİZM	15.57	4.48	1.19	9%	9.5	40%	0.1%	
TURSG	Türkiye Sigorta	SİGORTA	7.17			51%	139.3	18%	0.6%	
ULKER	Ülker	GIDA	9.23	4.29	0.71	12%	45.0	39%	0.4%	
VAKBN	T. Vakıflar Bankası	BANKACILIK	4.79			27%	335.4	6%	0.5%	
VESTL	Vestel	DAYANIKLI TÜKETİM				0.72	-67%	9.6	45%	0.1%
YKBNK	Yapı Ve Kredi Bankası	BANKACILIK	6.72			27%	316.6	39%	2.9%	
ZOREN	Zorlu Enerji	ELEKTRİK		9.33	1.80	-21%	15.0	36%	0.1%	

En düşük F/K	Şirket
3.00	TSKB

En düşük FD/FAVÖK	Şirket
1.51	TRENU

En düşük FD/SATIŞLAR	Şirket
0.04	İSMEN

En düşük özkaynak karlılığı	Şirket
-200%	FENER

En düşük piyasa değeri	Şirket
7.3	REEDR

En düşük halka açıklık oranı	Şirket
6%	VAKBN

En düşük BIST 100 payı	Şirket
0.1%	TUREX

En yüksek F/K	Şirket
7168.35	EFOR

En yüksek FD/FAVÖK	Şirket
909.33	PASEU

En yüksek FD/SATIŞLAR	Şirket
611.75	BRYAT

En yüksek özkaynak karlılığı	Şirket
135%	KTELV

En yüksek piyasa değeri	Şirket
1874.2	ASELS

En yüksek halka açıklık oranı	Şirket
95%	KUYAS

En yüksek BIST 100 payı	Şirket
11.4%	ASELS

Kaynak: Deniz Yatırım Strateji ve Araştırma Bölümü hesaplamaları, Rasyoner  
F/K, FD/FAVÖK ve FD/Satışlar rasyoları son 4 geyrek verilerine aittir.



## Deniz Yatırım model portföyü

Deniz Yatırım Model Portföyü								
Hisse	Hedef fiyat	Potansiyel	Nominal Δ	YBB	1A Δ	3A Δ	6A Δ	12A Δ
TAVHL	454.40	46%	1205%	5%	5%	-1%	38%	29%
HTTBT	77.00	89%	324%	-3%	6%	-5%	-12%	-11%
BIMAS	873.00	17%	524%	39%	6%	20%	40%	65%
CCOLA	97.60	25%	384%	33%	12%	16%	65%	50%
YKBNK	54.30	45%	151%	3%	8%	1%	32%	62%
TABGD	380.00	48%	28%	23%	0%	7%	9%	60%
GARAN	205.73	50%	18%	-1%	7%	-2%	18%	35%
KCHOL	289.17	41%	22%	26%	9%	9%	36%	53%
AGESA	320.96	37%	15%	9%	8%	15%	28%	87%
KLKIM	60.00	61%	6%	5%	-7%	3%	18%	17%
MPARK	640.00	40%	18%	20%	6%	13%	37%	47%

MP ortalama potansiyel	45%
MP son güncellemeden Δ	12%
BIST 100 son güncellemeden Δ	21%

MP son 12A	29%	BIST 100 son 12A	53%
MP YBB	16%	BIST 100 YBB	26%
MP 2019-	2449%	BIST 100 2019-	1134%
<b>Rölatif son 12A</b>	<b>-16%</b>		
<b>Rölatif YBB</b>	<b>-8%</b>		
<b>Rölatif 2019-</b>	<b>107%</b>		

Yıl	MP performans	BIST 100	BIST 100 Getiri	Rölatif BIST 100	Rölatif BIST 100 Getiri
2019	56%	25%	30%	25%	20%
2020	53%	29%	31%	19%	17%
2021	37%	26%	30%	9%	6%
2022	205%	197%	206%	3%	0%
2023	52%	36%	39%	12%	9%
2024	44%	32%	35%	10%	7%
2025	2%	15%	17%	-11%	13%
2026	16%	26%	27%	-8%	-9%

Kaynak: Deniz Yatırım Strateji ve Araştırma Bölümü hesaplamaları

## Deniz Yatırım döngüsel portföy

Deniz Yatırım Döngüsel Portföy											
Hisse senedi	Giriş tarihi	Giriş seviyesi	Son kapanış	Değişim	Rölatif	Portföyde kalma süresi, gün	Yıl başlangıcından değişim	Haftalık değişim	Haftalık rölatif	Haftalık beta	Haftalık korelasyon
ASELS	17.07.2023	36.39	411.00	1030%	420%	1005	77%	9%	5%	0.90	0.47
AKBNK	21.08.2023	25.30	78.10	209%	66%	970	15%	4%	0%	1.48	0.84
DOHOL	09.07.2024	16.02	21.66	35%	3%	647	28%	4%	0%	0.74	0.56
ENKAI	02.05.2025	60.13	103.80	73%	11%	350	36%	10%	6%	0.74	0.58
TUPRS	18.08.2025	149.41	268.00	79%	38%	242	51%	5%	1%	0.56	0.41
BIGCH	18.08.2025	9.26	7.35	-21%	-39%	242	-27%	4%	0%	0.81	0.29
ISMEN	27.08.2025	41.21	43.80	6%	-14%	233	19%	7%	3%	1.05	0.73
TRGYO	05.01.2026	74.62	89.70	20%	-2%	102	21%	0%	-3%	0.58	0.55
MGRÖS	30.03.2026	598.18	659.50	10%	-1%	18	26%	3%	-1%	0.78	0.62
KRDMD	30.03.2026	29.39	35.72	22%	9%	18	41%	-3%	-6%	1.38	0.79
ENJSA	30.03.2026	113.14	126.90	12%	0%	18	46%	8%	4%	1.05	0.70

Kaynak: Deniz Yatırım Strateji ve Araştırma Bölümü hesaplamaları, Rasyonel

## Deniz Yatırım döngüsel portföy performans

Dönem	Döngüsel Portföy endeks seviyesi	Döngüsel Portföy rölatif (XU100)	Döngüsel Portföy rölatif (XU30)	XU100
16.04.2026	1785	83%	72%	976
19.03.2026	1637	83%	73%	896
31.12.2025	1485	92%	90%	774
31.12.2024	1224	81%	78%	675
29.12.2023	845	65%	65%	513
30.12.2022	539	42%	42%	379
31.12.2021	144	13%	11%	128
21.10.2021	100			100
Haftalık performans (Portföy)	9%			
Yıl başlangıcından performans (Portföy)	20%			
Kurulduğu günden performans (Portföy)	1685%			
Haftalık ortalama beta (Portföy)	0.92			
Haftalık ortalama korelasyon (Portföy)	0.59			
Ortalama gün (Portföy)	350			
Toplam gün (Portföy kuruluşundan)	1638			
XU100 haftalık performans	9%			
XU100 yıl başlangıcından performans	26%			
XU100 Döngüsel Portföy kurulduğu günden performans	876%			
Döngüsel Portföy, XU100 haftalık rölatif	0%			
Döngüsel Portföy, XU100 yıl başlangıcından rölatif	-5%			
Döngüsel Portföy, XU100 kurulduğu günden rölatif	83%			

Kaynak: Deniz Yatırım Strateji ve Araştırma Bölümü hesaplamaları

## Döngüsel Portföy

Döngüsel Portföy, Deniz Yatırım Strateji ve Araştırma Bölümü'nde çalışan analistler tarafından BIST içerisinde yer alan hisse senetlerine yönelik 'döngüsel' beklentileri içeren ve sadece Genel Yatırım Tavsiyesi kapsamında değerlendirmelerdir. Buna göre, Portföy oluşturulurken, herhangi bir hedef fiyat beklentisi, yüzde (%) kazanç önerisi ve zaman kısıtı (hedeflemeleri) bulunmamaktadır.

Portföy, Model Portföy yönetim mantığından farklı çalışmaktadır. Model Portföy, orta-uzun vadeli beklentilerden ve hedef fiyat seviyelerinden oluşurken (12-ay beklentiler); Döngüsel Portföy ise bunlardan bağımsız, şeffaf şekilde yönetilmeyi amaç edinen, hesap verilebilir ekseninde, temel analiz ile beğenilen ve paylaşılan özet düşüncelerden oluşan şirket beklentilerini içerir ve karar aşamasında hedef fiyat ve öneri baz oluşturur. Analistler, Portföy'ün şekillendirilme sürecinde, sektör ve şirketlere yönelik 'döngüleri' gözetmeyi önceliklendirmeye çalışırken, kimi dönemlerde TL ve YP çinsinden fiyatlamaya seviyelerinin sunduğu iskonto avantajlarını da gözetirler.

Deniz Yatırım Strateji ve Araştırma Bölümü Döngüsel Portföy içerisinde yaptığı güncellemeleri mail ortamında ilgili müşteri temsilcileri ile paylaşmak ve geçmişe dönük veri sınıflandırmasını yapmakla yükümlüdür.

Döngüsel Portföy, hiçbir koşulda sadece teknik analiz bilgisi ve değerlendirmelerine dayalı şekilde oluşturulamaz.

Döngüsel Portföy, herhangi bir müşteri yönlendirmesi içermemektedir. Strateji ve Araştırma Bölümü'nde yer alan analistlerin özet düşüncelerinden oluşan ve son kararın her zaman yatırımcıya bırakıldığını gözetilen bir süreçtir.

Döngüsel Portföy, alım ve satım şeklinde çift yönlü değerlendirme şeklinde çalışmakta ve Portföy içerisindeki hisselerin eşit dağılımı üzerine odaklanmaktadır.

Döngüsel Portföy, Deniz Yatırım Strateji ve Araştırma Bölümü tarafından yapılacak değerlendirmelere göre yıl içerisinde herhangi bir sayı kısıtı olmadan uygun zamanda güncellenebilir.

## Taktiksel Alım Önerileri

Hisse	Öneri tarihi	Mail saati	Gönderim fiyatı*	Son kapanış	K/Z	Ortalama endeks seviyesi**	Güncel fiyat	Endeks Δ
ISMEN	17.11.2025	11:24	40.12	43.80	9.2%	10,680	14,201	33.0%
AKSA	21.11.2025	11:37	10.26	10.70	4.3%	10,880	14,201	30.5%

Kaynak: Deniz Yatırım Strateji ve Araştırma Bölümü hesaplamaları

\*Matrikste yer alan grafikte 5 dakikalık barm kapanış fiyatı baz alınmıştır.

\*\*Öneri tarihinde, endekste görülen en düşük ve en yüksek seviyenin ortalaması alınmıştır.

\*\*\*Taktiksel Alım önerileri, Strateji ve Araştırma Bölümü ekibi tarafından verilmektedir. Herhangi bir hisse senedi için Taktiksel Alım önerisinde bulunulabilmesi için temel kriter, Araştırma kapsamımız içerisinde yer almasıdır. Buna göre, öneri ve hedef fiyat seviyesinden bağımsız, temel analiz kapsamında açıklanması mümkün olmayan gerekçelerle yakın zaman içerisinde piyasa değerinde azalış olan ve fakat Bölüm tarafından beğenilen şirketler bu öneri kapsamında her zaman değerlendirilebilirler. Hedef fiyat ve öneri seviyesi ile Taktiksel Alım önerisi birbirinden bağımsızdır ve doğrudan ilişki kurulamaz. Ekip, öneri için yukarı yönde %5-10 primlenme söz konusu olduğunda öneriyi sonlandırabilir. Benzer şekilde, %5-10 arası eksi performans gerçekleştiğinde Zarar Kes durumu devreye girecektir. Tüm bunlara ek olarak, paylaşılan öneri(ler) kapaması için her zaman piyasa koşulları gözetilir ve herhangi bir K/Z seviyesi olmaksızın sonlandırılabilir.

Hisse	Öneri tarihi	Gönderim fiyatı	Kapatma tarihi	Kapatma fiyatı	K/Z	Ortalama endeks seviyesi	Kapatma endeks seviyesi	Endeks değişim	Rölatif
KRDMD	14.11.2025	23.64	11.12.2025	26.44	12%	10,524	11,282	7%	4.3%
TABGD	01.12.2025	214.90	26.12.2025	232.00	8%	10,998	11,265	2%	5.4%
AKGRT	19.11.2025	6.82	19.01.2026	8.38	23%	10,846	12,824	18%	3.9%
			Ortalama		14%			Ortalama	5%
			Medyan		12%			Medyan	4%

Kaynak: Deniz Yatırım Strateji ve Araştırma Bölümü hesaplamaları

## Değerlemeler

	Piyasa Değeri (milyar TL)	Piyasa Değeri (milyar USD)	BIST 30 Endeksi/İndeksi Payı	BIST 100 Endeksi/İndeksi Payı	Nominal Hisse Performansı - YBB	Relatif Hisse Performansı - YBB	Hedef Fiyat (TL)	Tavsiye	Kapanış Fiyatı	Yükseliş / Düşüş Potansiyeli
<b>Bankacılık</b>										
Akbank	406,120	9,090	6.6%	4.9%	15%	-8%	118.20	AL	78.10	51.3%
Albaraka Türk	22,325	500	---	---	17%	-7%	11.94	AL	8.93	33.7%
Garanti Bank	575,400	12,879	2.5%	1.9%	-1%	-21%	205.73	AL	137.00	50.2%
Halkbank	283,224	6,339	---	0.6%	7%	-15%	42.60	TUT	39.42	8.1%
İş Bankası	361,000	8,080	3.5%	2.6%	7%	-15%	24.46	AL	14.44	69.4%
TSKB	34,132	764	---	0.3%	3%	-18%	18.66	AL	12.19	53.1%
Vakıf Bank	335,356	7,506	0.6%	0.5%	10%	-13%	42.90	AL	33.82	26.8%
Yapı Kredi Bank	316,595	7,086	3.8%	2.9%	3%	-18%	54.30	AL	37.48	44.9%
<b>Araç Kurumlar</b>										
İş Yatırım	65,700	1,470	---	0.4%	19%	-5%	64.73	AL	43.80	47.8%
<b>Varlık Yönetim Şirketleri</b>										
Gelecek Varlık Yönetimi	8,333	187	---	---	-22%	-38%	118.79	AL	59.65	99.2%
<b>Sigorta</b>										
Ağesa Hayat Emeklilik	42,174	944	---	---	9%	-13%	320.96	AL	234.30	37.0%
Aksigorta	11,832	265	---	---	8%	-14%	11.00	AL	7.34	49.9%
Anadolu Hayat Emeklilik	47,601	1,065	---	---	21%	-4%	168.86	AL	110.70	52.5%
Anadolu Sigorta	55,680	1,246	---	0.5%	26%	0%	45.93	AL	27.84	65.0%
Türkiye Sigorta	139,300	3,118	---	0.6%	18%	-6%	16.00	AL	13.93	14.9%
<b>Holdingler</b>										
Alarko Holding	40,542	907	---	0.3%	-9%	-28%	145.00	AL	93.20	55.6%
Doğan Holding	56,684	1,269	---	0.5%	28%	1%	28.00	AL	21.66	29.3%
Enka İnşaat	622,800	13,939	2.3%	1.7%	36%	8%	121.90	AL	103.80	17.4%
Koç Holding	518,591	11,607	3.6%	2.7%	26%	0%	289.17	AL	204.50	41.4%
Sabancı Holding	208,987	4,678	3.3%	2.5%	20%	-5%	151.59	AL	99.50	52.3%
Şişecam	143,665	3,216	2.2%	1.7%	22%	-3%	60.00	TUT	46.90	27.9%
<b>Petrol ve Gaz</b>										
Aygaz	63,742	1,427	---	---	53%	21%	295.45	AL	290.00	1.9%
Petkim	57,480	1,287	0.8%	0.6%	40%	11%	21.00	TUT	22.68	-7.4%
Tüpraş	516,381	11,558	7.7%	5.7%	51%	20%	359.00	AL	268.00	34.0%
<b>Enerji</b>										
Aksa Enerji	99,824	2,234	---	0.5%	12%	-11%	95.00	AL	81.40	16.7%
Alfa Solar Enerji	14,197	318	---	---	-5%	-25%	64.40	TUT	38.58	66.9%
Biotrend Enerji	10,130	227	---	---	21%	-4%	22.00	TUT	20.26	8.6%
Galata Wind Enerji	14,537	325	---	---	21%	-4%	36.20	TUT	26.92	34.5%
Enerjisa Enerji	149,878	3,355	---	0.7%	46%	16%	125.62	AL	126.90	-1.0%
<b>Demir Çelik</b>										
Erdemir	216,300	4,841	3.3%	2.5%	30%	3%	34.00	TUT	30.90	10.0%
Kardemir (D)	44,590	998	0.8%	0.6%	41%	12%	41.00	AL	35.72	14.8%
<b>Kimya, Tarımsal İlaç ve Gübre</b>										
Aksa Aknlik	41,570	930	---	0.3%	15%	-9%	12.72	TUT	10.70	18.9%
Altim Kimya	5,733	128	---	---	4%	-18%	23.00	TUT	19.11	20.4%
Hektaş	27,398	613	---	0.3%	6%	-16%	3.60	SAT	3.25	10.8%
<b>Otomotiv ve Otomotiv Yan Sanayi</b>										
Doğuş Otomotiv	41,470	928	---	0.4%	8%	-14%	294.30	TUT	188.50	56.1%
Ford Otosan	371,614	8,317	2.1%	1.6%	18%	-6%	132.16	TUT	105.90	24.8%
Kordsa	12,625	283	---	---	34%	6%	77.80	TUT	64.90	19.9%
Tofaş	144,125	3,226	1.1%	0.8%	25%	-1%	368.00	AL	288.25	27.7%
Türk Traktor	48,107	1,077	---	---	-7%	-27%	702.00	TUT	480.75	46.0%
Ötokar	48,960	1,096	---	0.3%	-16%	-33%	687.50	AL	408.00	68.5%
Brisa	25,782	577	---	---	-2%	-22%	109.90	TUT	84.50	30.1%
<b>Sağlık</b>										
Lokman Hekim	3,359	75	---	---	-19%	-36%	25.50	AL	15.55	64.0%
Meditera Tıbbi Malzeme	3,480	78	---	---	2%	-19%	45.50	TUT	29.24	55.6%
MLP Sağlık	87,197	1,952	---	0.9%	20%	-5%	640.00	AL	456.50	40.2%
Selçuk Ecza Deposu	55,517	1,243	---	---	3%	-19%	109.56	TUT	88.96	23.2%
<b>Perakende ve Toptan</b>										
BİM	447,600	10,018	9.5%	7.1%	39%	10%	873.00	AL	746.00	17.0%
Bizim Toptan	2,203	49	---	---	6%	-16%	36.00	TUT	27.38	31.5%
Ebebek Mağazacılık	10,888	244	---	---	22%	-3%	99.00	AL	68.05	45.5%
Mavi Giyim	34,895	781	---	0.6%	1%	-20%	62.90	AL	43.92	43.2%
Migros	119,405	2,673	1.9%	1.4%	26%	0%	951.00	AL	659.50	44.2%
Şok Marketler	30,198	676	---	0.4%	0%	-21%	80.00	AL	50.90	57.2%
<b>Gıda ve İçecek</b>										
Coca Cola İçecek	219,229	4,907	---	1.2%	33%	6%	97.60	AL	78.35	24.6%
TAB Gıda	67,152	1,503	---	0.3%	23%	-3%	380.00	AL	257.00	47.9%
Ülker	45,015	1,008	---	0.4%	13%	-10%	169.70	AL	121.90	39.2%
Armada Gıda	38,700	866	---	---	266%	190%	109.60	TUT	146.60	-25.2%
Ofis Yem Gıda	8,863	198	---	---	-12%	-30%	76.70	TUT	60.60	26.6%
Büyük Şefler Gıda	3,932	88	---	---	-27%	-42%	20.28	AL	7.35	175.9%
<b>Beşerî Eya ve Mobilya</b>										
Arçelik	78,384	1,754	---	0.3%	15%	-9%	175.00	AL	116.00	50.9%
Vestel Beyaz Eya	11,648	261	---	---	-7%	-26%	11.80	TUT	7.28	62.1%
Vestel Elektronik	9,607	215	---	0.1%	0%	-21%	36.00	TUT	28.64	25.7%
Yataş	6,474	145	---	---	8%	-14%	65.00	AL	43.22	50.4%
<b>Telekom &amp; Teknoloji &amp; Yazılım</b>										
Aztek Teknoloji	4,410	99	---	---	7%	-15%	6.00	AL	4.41	36.1%
HİTİ Bilgisayar Hizmetleri	12,228	274	---	---	-3%	-23%	77.00	AL	40.76	88.9%
İndeks Bilgisayar	7,065	158	---	---	20%	-5%	14.00	AL	9.42	48.6%
Karel Elektronik	8,317	186	---	---	23%	-3%	15.00	AL	10.32	45.3%
Logo Yazılım	13,319	298	---	---	-7%	-26%	245.40	AL	140.20	75.0%
Turkcell	258,060	5,776	3.5%	2.6%	26%	0%	174.40	AL	117.30	48.7%
Türk Telekom	219,975	4,923	0.9%	0.7%	9%	-13%	83.00	AL	62.85	32.1%
<b>Savunma</b>										
Aselsan	1,874,160	41,947	15.3%	11.4%	77%	41%	304.70	TUT	411.00	-25.9%
<b>Yapı Malzemeleri</b>										
Akçansa	38,270	857	---	---	21%	-4%	240.00	TUT	199.90	20.1%
Çimsa	49,644	1,111	---	0.5%	15%	-9%	64.26	AL	52.50	22.4%
Kalekim	17,167	384	---	---	5%	-16%	60.00	AL	37.32	60.8%
<b>Havacılık</b>										
Pegasus	93,000	2,082	1.3%	0.9%	-3%	-23%	305.50	AL	186.00	64.2%
TAV Havaalanları	113,253	2,535	1.7%	1.3%	5%	-17%	454.40	AL	311.75	45.8%
Türk Hava Yolları	437,805	9,799	6.8%	5.1%	18%	-6%	404.90	AL	317.25	27.6%
<b>GYO'lar</b>										
Emlak GYO	79,648	1,783	1.3%	0.9%	3%	-19%	33.40	AL	20.96	59.4%
Torunlar GYO	89,700	2,008	---	---	21%	-4%	118.30	AL	89.70	31.9%
Rönesans Gayrimenkul Yatırım Ortaklığı	61,103	1,368	---	---	34%	6%	310.10	AL	184.60	68.0%
<b>Kaynak: Deniz Yatırım Strateji ve Araştırma, Rasyonet</b>			<b>86.7%</b>	<b>74.7%</b>						

## Strateji ve Araştırma Bölümü kapsamındaki hisselerle ait öneri dağılımı

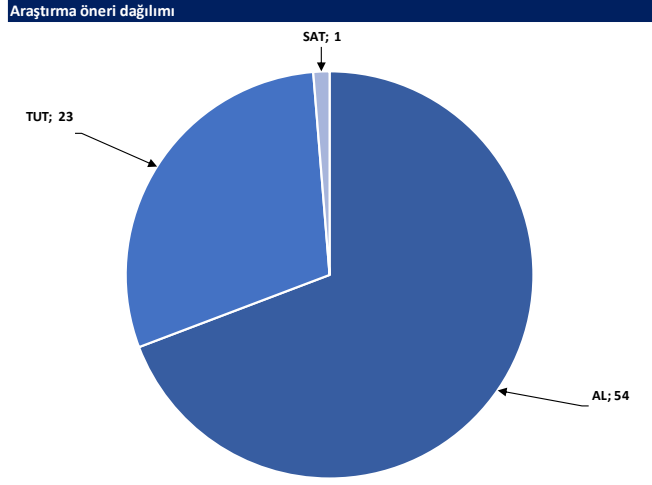

Kaynak: Deniz Yatırım Strateji ve Araştırma Bölümü

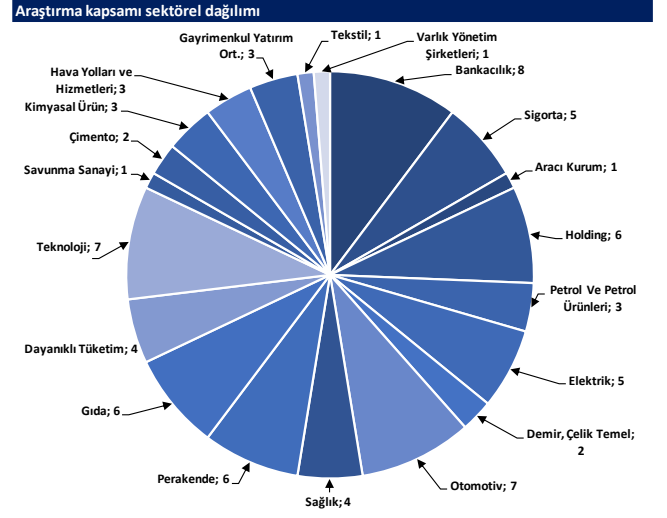

Kaynak: Deniz Yatırım Strateji ve Araştırma Bölümü

## 1Ç26 Beklentilerimiz

## GARAN: 1Ç26 Beklentimiz

Araştırma kapsamı   Banka (mio TRY)	Gerçekleşen		Tahmin	Tahmin	Tahmin	Bilanço açıklama tarihi: 29 Nisan
	1Ç25	4Ç25	1Ç26	Çeyrek Δ	Yıllık Δ	
<b>GARAN</b>						Net faiz marjının son çeyrek paralelinde seyretmesini, komisyon/gider rasyosunun Şirket'in yıl sonu beklentilerinin üst seviyelerine yakınsayabileceğini, %2-2,5 olarak hedeflenen net kredi risk maliyetinin ise ihtiyatlı makro beklentiler çerçevesinde üst sınıra ilerleyebileceğini tahmin ediyoruz. Tüm bu parametreler ışığında, net kâr tarafında yıllık bazda %22 oranında artış beklentimiz mevcut.
Net kar	25,284	26,563	30,719	16%	21%	

## YKBNK: 1Ç26 Beklentimiz

Araştırma kapsamı   Banka (mio TRY)	Gerçekleşen		Tahmin	Tahmin	Tahmin	Bilanço açıklama tarihi: 29 Nisan
	1Ç25	4Ç25	1Ç26	Çeyrek Δ	Yıllık Δ	
<b>YKBNK</b>						Net faiz marjında yaklaşık 40bp iyileşme beklemekte beraber, komisyon gelirlerinin bir önceki çeyreğin hafif altında gerçekleşmesini öngörüyoruz. Bununla birlikte, trading gelirinin net kârı destekleyen temel unsur olacağını düşünmekteyiz.
Net kar	11,418	9,280	17,610	90%	54%	

## ARCLK &amp; EREGL: 1Ç26 Beklentimiz

Araştırma kapsamı   Beyaz eşya (mio TRY)	Gerçekleşen		Tahmin	Tahmin	Tahmin	Bilanço açıklama tarihi: 22 Nisan
	1Ç25	4Ç25	1Ç26	Çeyrek Δ	Yıllık Δ	
<b>ARCLK</b>						Sektörde zorlu talep koşullarının devam ettiğini ve dolayısıyla da cironun zayıf kalacağını tahmin ederken, geçmiş tarihli düşük ham madde fiyatları ve yeniden yapılandırma sürecinin yarattığı sinerji beraberinde karlılıkta iyileşme olacağını ve FAVÖK'te büyüme kaydedileceğini öngörüyoruz. Diğer yandan, vergisel etkiler nedeniyle net zarar açıklayabileceği düşüncesindeyiz.
Net satış geliri	142,797	141,012	131,774	-7%	-8%	
FAVÖK	7,490	7,210	7,926	10%	6%	
Net kar	-2,146	-1,804	-435	-76%	-80%	

Araştırma kapsamı   Demir Çelik (mio TRY)	Gerçekleşen		Tahmin	Tahmin	Tahmin	Bilanço açıklama tarihi: 27 Nisan haftası
	1Ç25	4Ç25	1Ç26	Çeyrek Δ	Yıllık Δ	
<b>EREG</b>						1Ç26'da satış hacminin geçen yılın aynı çeyreğinin üzerinde olacağını öngörürken, karlılığın (ton başına) FAVÖK, 1Ç25: 51 USD, 4Ç25: 71 USD, 1Ç26: 68 USD) ise geçen yılın aynı çeyreğinin üzerinde, ancak çeyrek bazda önemli bir değişim göstermeyeceği düşüncesindeyiz. Diğer yandan, vergi giderinin net kârı baskılayacağını ve sonucunda net kârın yıllık bazda daralacağını tahmin ediyoruz.
Net satış geliri	53,545	60,995	58,473	-4%	9%	
FAVÖK	4,127	7,453	6,026	-19%	46%	
Net kar	426	-1,872	368	a.d.	-14%	

## AKBNK: 1Ç26 Beklentimiz

Araştırma kapsamı   Banka (mio TRY)	Gerçekleşen		Tahmin	Tahmin	Tahmin	Bilanço açıklama tarihi: 28 Nisan
	1Ç25	4Ç25	1Ç26	Çeyrek Δ	Yıllık Δ	
<b>AKBNK</b>						Swap düzeltilmiş net faiz marjında çeyreklik bazda yaklaşık 20 baz puanlık iyileşme öngörmekteyiz. Komisyon gelirlerinin, sektör genelindeki yavaşlama trendine paralel olarak bir önceki çeyrek performansının gerisinde kalması; operasyonel giderlerin ise maaş ayarlamaları gibi tek seferlik maliyetlerin etkisiyle ilk çeyrekte yıllık öngörülerinin üzerinde gerçekleşmesini beklemekteyiz. Nette, net kârın yıllık bazda %62'lik artış göstermesi öngörmekteyiz.
Net kar	13,727	18,331	22,205	21%	62%	

## DOAS: 1Ç26 Beklentimiz

Araştırma kapsamı   Otomotiv (mio TRY)	Gerçekleşen		Tahmin	Tahmin	Tahmin	Bilanço açıklama tarihi: 11 Mayıs
	1Ç25	4Ç25	1Ç26	Çeyrek Δ	Yıllık Δ	
<b>DOAS</b>						Araç satış adetlerindeki seyre rağmen fiyatlama tarafının zayıf seyretmesi dolayısıyla satış geliri ve FAVÖK marjında daralma öngörüyoruz.
Net satış geliri	55,015	85,258	48,170	-44%	-12%	
FAVÖK	3,767	2,595	2,867	10%	-24%	
Net kar	755	-2,345	352	a.d.	-53%	

## ALBRK: 1Ç26 Beklentimiz

Araştırma kapsamı   Banka (mio TRY)	Gerçekleşen		Tahmin	Tahmin	Tahmin	Bilanço açıklama tarihi: 8 Mayıs
	1Ç25	4Ç25	1Ç26	Çeyrek Δ	Yıllık Δ	
<b>ALBRK</b>						Banka'nın operasyonel açıdan zayıf olduğu ilk çeyrekte; geçen yılın aynı dönemdeki tek seferlik serbest karşılık etkisi arındırıldığında, zorlu piyasa koşullarına rağmen net kârda sınırlı bir artış öngörmekteyiz. Öte yandan, çeyreklik bazdaki azalış temel olarak son çeyrekte kaydedilen kar/zarar projeleri getirilerinden kaynaklanmaktadır.
Net kar	846	3,375	936	-72%	11%	

## HTTBT: 1Ç26 Beklentimiz

Araştırma kapsamı   Havacılık (mio USD)	Gerçekleşen		Tahmin	Tahmin	Tahmin	
HTTBT	1Ç25	4Ç25	1Ç26	Çeyrek Δ	Yıllık Δ	Bilanço açıklama tarihi: 7 Mayıs
Net satış geliri	9,54	10,68	11,42	7%	20%	Mart ayındaki jeopolitik gerginliklerin yarattığı kısmi baskıya rağmen operasyonel kârlılıkta iyileşme bekliyoruz. Beklentimiz, satış gelirlerinin %20 artması ve FAVÖK marjının ise %37 civarında seyretmesi yönünde.
FAVÖK	3,25	5,20	4,21	-19%	30%	
Net kar	1,83	2,36	1,87	-21%	2%	

## ALARK: 1Ç26 Beklentimiz

Araştırma kapsamı   Holding (mio TRY)	Gerçekleşen		Tahmin	Tahmin	Tahmin	
ALARK	1Ç25	4Ç25	1Ç26	Çeyrek Δ	Yıllık Δ	Bilanço açıklama tarihi: 8 Mayıs
Net satış geliri						Elektrik üretim işkolundaki zayıflığın elektrik dağıtım işkolunda devam eden olumlu seyir ile dengelenebileceğini, ancak enflasyon muhasebesinin süregelen etkileri nedeniyle ilimli düzeyde net zarar kaydedebileceğini tahmin ediyoruz.
FAVÖK						
Net kar	-2,758	-875	-239	-73%	-91%	

## KORDS: 1Ç26 Beklentimiz

Araştırma kapsamı   Otomotiv & oto yan sanayi (mio USD)	Gerçekleşen		Tahmin	Tahmin	Tahmin	
KORDS	1Ç25	4Ç25	1Ç26	Çeyrek Δ	Yıllık Δ	Bilanço açıklama tarihi: Nisan son hafta
Net satış geliri	217	179	218	22%	0%	Küresel fiyatların desteklemesinin etkisiyle birlikte uzun zaman sonra Şirket'in FAVÖK marjının çift haneli olarak gerçekleşmesini bekliyoruz. Ayrıca, sigorta kaynaklı tek seferlik gelir etkisi görülebilir.
FAVÖK	14	16	22	36%	56%	
Net kar	-8	-15	2	a.d.	a.d.	

## TABGD: 1Ç26 Beklentimiz

Araştırma kapsamı   Gıda (mio TRY)	Gerçekleşen		Tahmin	Tahmin	Tahmin	
TABGD	1Ç25	4Ç25	1Ç26	Çeyrek Δ	Yıllık Δ	Bilanço açıklama tarihi: 20 Nisan haftası
Net satış geliri	11,404	13,172	12,704	-4%	11%	1Ç26'da, Ramazan etkisine karşın güçlü seyreden müşteri bazı ve ürün karması sayesinde %11,4 reel hasılat büyümesi ve geçen yıla paralel FAVÖK marjı bekliyoruz. Bununla birlikte, efektif vergi oranının geçen yıla kıyasla yıl genelinde yüksek seyretmesi ile net kar kaleminde olası negatif sürprizlerin olabileceğini değerlendiriyoruz.
FAVÖK	1,899	2,597	2,115	-19%	11%	
Net kar	406	2	170	10264%	-58%	

## TAVHL: 1Ç26 Beklentimiz

Araştırma kapsamı   Havacılık (mio EUR)	Gerçekleşen		Tahmin	Tahmin	Tahmin	
TAVHL	1Ç25	4Ç25	1Ç26	Çeyrek Δ	Yıllık Δ	Bilanço açıklama tarihi: 27 Nisan
Net satış geliri	379	433	371	-14%	-2%	Orta Doğu'daki jeopolitik gerginliklerin Gürcistan operasyonları üzerindeki baskısına ek olarak, Kazakistan'da jet yakıtı satışlarının devlet kontrolüyle yapılması ve geçen yılın ilk çeyreğinde Katar'daki teknoloji projesinden elde edilen bir defalık gelirin bu dönemde bulunmaması, satış gelirlerini kısıtlayan temel unsurlar olarak öne çıkmaktadır. Artan yolcu sayısına rağmen bu faktörlerin ciroda baskı oluşturmaları bekliyoruz. Söz konusu negatif etkiler, aynı zamanda FAVÖK üzerinde de baskı unsuru olacaktır.
FAVÖK	90	93	81	-13%	-11%	
Net kar	-46	-25	-55	124%	21%	

## THYAO: 1Ç26 Beklentimiz

Araştırma kapsamı   Havacılık (mio USD)	Gerçekleşen		Tahmin	Tahmin	Tahmin	
THYAO	1Ç25	4Ç25	1Ç26	Çeyrek Δ	Yıllık Δ	Bilanço açıklama tarihi: 29 Nisan
Net satış geliri	4,832	6,276	5,918	-6%	22%	Şirket'in Mart ayında yaşanan jeopolitik riskleri operasyonel esnekliği sayesinde fırsata çevirdiğini görmekteyiz. Orta Doğu'daki kapasite kayıpları diğer rotalara başarıyla kaydırılarak, Körfez taşıyıcılarındaki aksaklıklar sayesinde özellikle Uzak Doğu hatlarında sağlanan yolcu kazanımının ve birim gelir artışının finansallara olumlu yansımaları bekliyoruz. Benzer şekilde, kargo tarafında da deniz taşımacılığında hava yoluna kayan talebin kargo gelirlerini destekleyeceğini öngörüyoruz. Artan yakıt fiyatlarının etkisi, sözleşmelerdeki gecikmeli yansımaya nedeniyle 1Ç26'da sınırlı kalsa da asıl maliyet baskısının 2Ç26'da hissedilmesini beklemekteyiz. Personel giderlerinin önemli bir maliyet kalemi olmaya devam etmesini öngörmekle birlikte, FAVÖK marjında 2,5 puan üzerinde iyileşme tahmin ediyoruz.
FAVÖK	503	1,314	758	-42%	51%	
Net kar	-44	883	228	-74%	a.d.	

## AKCNS: 1Ç26 Beklentimiz

Araştırma kapsamı   Çimento (mio TRY)	Gerçekleşen		Tahmin	Tahmin	Tahmin	Bilanço açıklama tarihi: 29 Nisan
	1Ç25	4Ç25	1Ç26	Çeyrek Δ	Yıllık Δ	
<b>AKCNS</b>	1Ç25	4Ç25				
Net satış geliri	5,623	7,538	5,620	-25%	0%	1Ç26'da hacim tarafındaki görece olumlu seyre rağmen, fiyatlama katkısının sınırlı kalması nedeniyle ciroda yataya yakın bir görünüm öngörüyoruz. Buna karşın, elektrik fiyatlarının enflasyonun altında kalması ve yakıt maliyetlerinin çeyrek bazda sınırlı seyretmesinin maliyet tarafını destekleyeceğini öngörüyoruz. Bu çeyrekte, işçilik ve taşıeron giderlerindeki artışa rağmen FAVÖK marjında yaklaşık 3 puanlık iyileşme bekliyoruz.
FAVÖK	244	1,310	406	-69%	67%	
Net kar	-234	239	-260	a.d.	11%	

## BRISA: 1Ç26 Beklentimiz

Araştırma kapsamı   Otomotiv Lastiği (mio TRY)	Gerçekleşen		Tahmin	Tahmin	Tahmin	Bilanço açıklama tarihi: Mayıs'ın ilk haftası
	1Ç25	4Ç25	1Ç26	Çeyrek Δ	Yıllık Δ	
<b>BRISA</b>	1Ç25	4Ç25				
Net satış geliri	10,678	11,887	12,031	1%	13%	Satış hacmindeki artışa ek olarak fiyatlama tarafından da sınırlı destek gelmesiyle birlikte çift haneli büyüme beklerken, ürün miksindeki premium segmentinin artmasıyla birlikte operasyonel kar marjının ve dolayısıyla FAVÖK'ün destekleneceğini düşünüyoruz. Bununla birlikte net kar üzerinde vergi gideri
FAVÖK	1,014	2,345	1,833	-22%	81%	
Net kar	-662	-160	22	a.d.	a.d.	

## TSKB: 1Ç26 Beklentimiz

Araştırma kapsamı   Banka (mio TRY)	Gerçekleşen		Tahmin	Tahmin	Tahmin	Bilanço açıklama tarihi: 29 Nisan
	1Ç25	4Ç25	1Ç26	Çeyrek Δ	Yıllık Δ	
<b>TSKB</b>	1Ç25	4Ç25				
Net kar	3,095	2,098	2,856	36%	-8%	İklim finansmanı odaklı kredi büyümesinin yanı sıra, menkul kıymet yatırımları ve TÜFEX değerlendirme varsayımındaki yukarı yönlü revizyonun karlılığı desteklemesini beklemekteyiz. Aktif kalitesinin korunmasına paralel olarak kredi risk maliyetinin sıfıra yakın gerçekleşmesini öngörüyoruz. Azalan swap giderleri ve serbest karşılık çözümlerinin de katkısıyla, Banka'nın net karının çeyreklik bazda %36 oranında artış göstermesini beklemekteyiz.

## Haftalık takvim

Haftalık Takvim, 13 - 19 Nisan 2026						
Tarih	Gün	Saat	Ülke	Olay	Beklenti	Önceki
13 Nisan	Pazartesi	10:00	TR	Perakende Ticaret (Yıllık)	--	18.80%
		10:00	TR	Cari İşlemler Dengesi	-7.90b	-6.81b
		17:00	ABD	Mevcut Konut Satışları	4.08m	4.09m
		17:00	ABD	Mevcut Konut Satışları (Aylık)	0.10%	1.70%
14 Nisan	Salı	15:30	ABD	ÜFE (Aylık)	1.20%	0.70%
		15:30	ABD	Çekirdek ÜFE (Aylık)	0.50%	0.50%
		15:30	ABD	ÜFE (Yıllık)	--	3.40%
		15:30	ABD	Çekirdek ÜFE (Yıllık)	--	3.90%
15 Nisan	Çarşamba	11:00	TR	Merkezi Hükümet Bütçe Dengesi	--	24.4b
		12:00	EUR	Sanayi Üretimi (Yıllık)	-1.20%	-1.20%
		12:00	EUR	Sanayi Üretimi (Mevsimsellikten Arındırılmış) (Aylık)	-0.20%	-1.50%
		15:30	ABD	Empire State İmalat Endeksi	--	-0.2
		15:30	ABD	İthalat Fiyat Endeksi (Aylık)	--	1.30%
		15:30	ABD	İthalat Fiyat Endeksi (Yıllık)	--	1.30%
		15:30	ABD	İhracat Fiyat Endeksi (Aylık)	--	1.50%
		15:30	ABD	İhracat Fiyat Endeksi (Yıllık)	--	3.50%
		23:00	ABD	TIC Net Uzun Vadeli İşlemler	--	\$15.5b
		16 Nisan	Perşembe	10:00	TR	Konut Fiyat Endeksi (Yıllık)
10:00	TR			Konut Fiyat Endeksi (Aylık)	--	1.80%
12:00	EUR			TÜFE (Yıllık)	2.50%	2.50%
12:00	EUR			TÜFE (Aylık)	1.20%	1.20%
12:00	EUR			Çekirdek TÜFE (Yıllık)	2.30%	2.30%
14:30	TR			Yurtdışı Yatırımcıların Tahvil Portföyündeki Net Değişim	--	-\$784m
14:30	TR			Yabancı Net Hisse Senedi Yatırımı	--	-\$218m
15:30	ABD			İşsizlik Başvurusu Başvuruları	--	219k
16:15	ABD			Sanayi Üretimi (Aylık)	0.10%	0.20%
16:15	ABD			Kapasite Kullanım Oranı	76.30%	76.30%
17 Nisan	Cuma	10:00	TR	Beklenen Enflasyon (Gelecek 12 Ay)	--	22.17%
		10:00	TR	Konut Satışları	--	124.5k
		10:00	TR	Konut Satışları (Yıllık)	--	5.90%
		11:00	EUR	ECB Cari İşlemler Dengesi (M.A.)	--	37.9b
		12:00	EUR	Ticaret Dengesi (M.A.)	--	12.1b
		12:00	EUR	Ticaret Dengesi (Mevsimsellikten Arındırılmamış)	--	-1.9b
18 - 19 Nisan		Hafta sonu				

\*(M.A.):Mevsimsellikten arındırılmış

Kaynak: Bloomberg, Deniz Yatırım Strateji ve Araştırma

## Yasal Uyarı

Bu rapor/e-posta içerisinde yer alan değerlendirmeler Deniz Yatırım Menkul Kıymetler A.Ş. tarafından, güvenilir olduğuna inanılan kaynaklardan elde edilen bilgi ve veriler kullanılarak genel nitelikte hazırlanmıştır. Raporunda yer alan ifadeler, mali durumunuz ile risk ve getiri tercihlerinize uygun olmayabilir ve hiçbir şekilde alış veya satış yapılması yönünde yönlendirme olarak değerlendirilmemelidir. Deniz Yatırım, bu bilgilerin doğru, eksiksiz ve değişmez olduğunu garanti etmemektedir. Bu sebeple, okuyucuların, bu raporlardan elde edilen bilgilere dayanarak hareket etmeden önce, bilgilerin doğruluğunu teyit etmeleri önerilir ve bu bilgilere dayanarak aldıkları kararlarda sorumluluk okuyucuların kendilerine aittir. Bilgilerin eksikliği ve yanlışlığından Deniz Yatırım hiçbir şekilde sorumlu tutulamaz. Ayrıca, Deniz Yatırım ve DenizBank Finansal Hizmetler Grubu çalışanları ve danışmanlarının, herhangi bir şekilde bu rapor/e-posta içerisinde yer alan bilgiler dolayısıyla ortaya çıkabilecek, doğrudan veya dolaylı zararlarla ilgili herhangi bir sorumluluğu yoktur. Burada yer alan bilgiler sermaye piyasası aracına yönelik bir yatırım tavsiyesi, alım-satım önerisi ya da getiri vaadi değildir ve yatırım danışmanlığı kapsamında yer almamaktadır. Yatırım Danışmanlığı hizmeti; yetkili kuruluşlar tarafından imzalanacak yatırım danışmanlığı sözleşmesi çerçevesinde kişilerin risk ve getiri tercihleri dikkate alınarak kişiye özel sunulmaktadır. Buradaki içeriğin hiçbir bölümü Deniz Yatırım Menkul Kıymetler A.Ş.'nin yazılı izni olmadan çoğaltılamaz, hiçbir şekilde ortamda yayınlanamaz, alıntı yapılamaz ve kullanılamaz. Sadece burada yer alan bilgilere dayanarak yatırım kararı verilmesi beklentilerinize uygun sonuçlar doğurmayabilir.

© DENİZ INVEST 2026

## Derecelendirme

Deniz Yatırım Analistleri, her hisse senedi için bir veya birden fazla değerlendirme yöntemi kullanarak 12 aylık hedef değerler (fiyatlar) ve buna bağlı olarak potansiyel getirileri hesaplamaktadır. 12 ay derecelendirme sistemimiz; AL, TUT ve SAT olmak üzere 3 farklı genel yatırım tavsiyesi içerir.

**AL:** Hisse senedinin gelecek 12 ay toplam potansiyel getirisinin en az %20 ve üzerinde oluşması şeklindeki değerlendirme ifade etmektedir.

**TUT:** Hisse senedinin gelecek 12 ay toplam potansiyel getirisinin %0-20 aralığında oluşması şeklindeki değerlendirme ifade etmektedir.

**SAT:** Hisse senedinin gelecek 12 ay toplam potansiyel getirisinin %0'dan daha düşük seviyelerde oluşması şeklindeki değerlendirme ifade etmektedir.

Derecelendirme	Potansiyel Getiri (PG), 12-ay
AL	≥%20
TUT	%0-20
SAT	≤%0

Kaynak: Deniz Yatırım

Deniz Yatırım Analistleri, hisse senetlerini; potansiyel katalizörler, tetikleyici gelişmeler, riskler ile piyasa, sektör ve rakip firma gelişmeleri ışığında değerlendirmektedir. Analistlerimiz, genel yatırım tavsiyesinin kamuoyuyla paylaşılmasını takip eden süreçte hisse senetlerini titizlikle yakından takibe devam etmekte; ancak, hisse senedi fiyatındaki dalgalanmalardan ötürü değerler, derecelendirme sistemimizdeki sınırları aştığı takdirde, hisse senedi hakkında sundukları tavsiyeyi değiştirmemeyi ve/veya Gözden Geçirme (GG) sürecine almayı tercih edebilirler. Olası Gözden Geçirme (GG) durumunda, analistlerimiz açısından derecelendirme ve/öneri güncelleme noktasında herhangi bir zaman kısıtlaması kesinlikle söz konusu değildir. Kimi durumlarda, değerlendirme açısından, matematiksel olarak yükseliş potansiyeli veya düşüş riskinin doğması durumunda, analistlerimiz, AL-TUT-SAT önerilerinin dışında, sektör ve şirket ile ilgili genel gidişatı ve son gelişmeleri gözeterek derecelendirmeye temel oluşturan potansiyel getiri seviyelerinin dışında önerilerde bulunma haklarını saklı tutarlar. Bu gibi durumlarda, bahse konu şirket(ler)in, içerisinde buldukları sektörün genel koşulları, muhtemel risk ve getiri başlıkları, açıklanan son finansallarındaki parametreler, politik ve jeopolitik gibi farklı birçok girdi gözetilerek değerlendirilme bulunabilir. Analistlerimiz, AL-TUT-SAT önerilerini belirlerken, sadece matematiksel değerlerin gözetildiği, mekanik bir süreç yürütmemektedirler.