

günlük bülten

Tarih	BIST 100	Endeks değişim	İşlem hacmi, mio TRY	Hacim değişim
22.05.2026	13808	4.9%	251,230	53.9%
21.05.2026	13164	-6.3%	163,233	-1.4%
20.05.2026	14012	-0.3%	165,545	3.9%
18.05.2026	14030	-2.2%	159,325	-5.8%
15.05.2026	14368		169,114	

Tarih	BIST 100	Endeks değişim	İşlem hacmi, mio USD	Hacim değişim
22.05.2026	303	4.8%	5,515	53.8%
21.05.2026	289	-6.3%	3,585	-1.4%
20.05.2026	308	-0.3%	3,638	3.8%
18.05.2026	309	-2.2%	3,506	-5.9%
15.05.2026	317		3,726	

Kaynak: Deniz Yatırım Strateji ve Araştırma Bölümü hesaplamaları

Piyasa özeti					
Yerel piyasa	Kapanış	Önceki	Değişim	Yıl başlangıcı	Değişim
BIST 30	15791	15052	4.9%	12224	29.2%
BIST 100	13808	13164	4.9%	11262	22.6%
USDTRY	45.70	45.59	0.3%	42.96	6.4%
EURTRY	53.04	53.04	0.0%	50.52	5.0%
GBPTRY	61.55	61.44	0.2%	57.92	6.3%
Sepet kur	49.37	49.31	0.1%	46.74	5.6%
2y TR tahvil	44.24%	43.83%	41	36.84%	740
10y TR tahvil	36.14%	35.87%	27	28.96%	718
AOFM	40.00%	40.00%	0	38.00%	200
5y CDS	252	261	-9	204	48
FX	Kapanış	Önceki	Değişim	Yıl başlangıcı	Değişim
EURUSD	1.1603	1.1619	-0.1%	1.1746	-1.2%
GBPUSD	1.3433	1.3431	0.0%	1.3475	-0.3%
USDJPY	159.18	158.98	0.1%	156.71	1.6%
Emtia	Kapanış	Önceki	Değişim	Yıl başlangıcı	Değişim
Ons altın, USD	4,509	4,543	-0.7%	4,319	4.4%
Ons gümüş, USD	75.54	76.68	-1.5%	71.66	5.4%
Brent, USD	103.54	102.58	0.9%	60.85	70.2%
Global endeksler	Kapanış	Önceki	Değişim	Yıl başlangıcı	Değişim
Dow Jones	50580	50286	0.6%	48063	5.2%
S&P 500	7473	7446	0.4%	6846	9.2%
Nasdaq Comp.	26344	26293	0.2%	23242	13.3%
DAX	24889	24607	1.1%	24490	1.6%
FTSE 100	10466	10443	0.2%	9931	5.4%

Kaynak: Deniz Yatırım Strateji ve Araştırma Bölümü hesaplamaları

En çok yükselenler & düşenler (BIST 100)

En çok yükselenler	Hisse kodu	Son kapanış	Gün değ.	Hacim, mio TRY
Çuk Maden İşletmeleri	CVKMD	43.90	10.0%	1,800
Batı Çimento	BTCIM	6.07	10.0%	443
Astor Enerji	ASTOR	345.00	10.0%	10,536
Mia Teknoloji	MIATK	46.38	10.0%	1,654
Ereğli Demir Çelik	EREGL	38.68	9.9%	7,931
Europower Enerji Ve Otomasyon Teknoloji	EUPWR	76.90	9.9%	2,931
En çok düşenler	Hisse kodu	Son kapanış	Gün değ.	Hacim, mio TRY
Oba Makarnacılık	OBAMS	8.34	-1.7%	839
T.S.K.B.	TSKB	11.17	-0.9%	1,909
Kontrolmatik Teknoloji	KONTR	8.00	-0.2%	3,011

5 Yıllık Ülke Risk Primi (CDS) (baz puan)

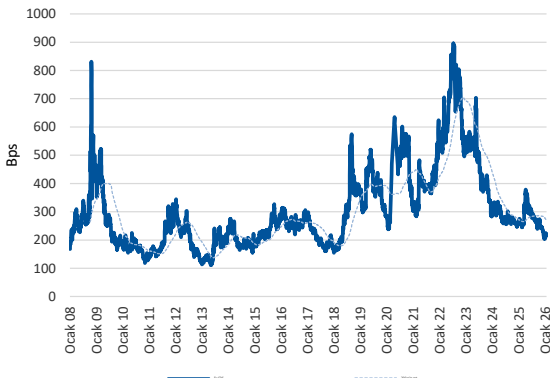

Piyasa yorumu:

Bu sabah karışık açılış ve sonrasında 13500 – 14000 arasında işlem aktivitesi bekliyoruz.

Cuma günü endeks +4.89% değişimle 13.808 seviyesinde kapattı. İşlem hacmi yüksek seviyede gerçekleşti.

Günlük Bültenimizin ilerleyen sayfalarında detaylı şekilde görebileceğiniz Seçilmiş İndikatörler Puanlama Sistemimize göre bugün öne çıkan ilk 5 hisse senedi: **ALTNY, BALSU, DOAS, DOHOL ve DSTKF**. İlgili sayfada sistemimizin metodolojisini ve uyarı notunu okumanızı önemle belirtmek isteriz.

Son iş günü kapanışına göre, eşit dağıtım oranı ile oluşturulan Deniz Yatırım Model Portföyümüz günlük bazda %2.98, BIST 100 endeksi ise %4.89 seviyelerinde performans sergilemiştir.

Strateji ve Araştırma Bölümümüzün hazırladığı teknik takip bültenine ulaşmak için lütfen aşağıdaki başlığa tıklayınız.

[BIST Teknik Takip Bülteni, 25.05.2026](#)

Bugünün haberleri:

Piyasa gelişmesi

- **BIST Hacim Takip Analizleri (Hacim Avcıları)**
- **Bankacılık Sektörü:** TCMB'den zorunlu karşılık düzenlemesi

Hisse senetleri

- **CIMSA:** Mannok DAC'nin azınlık paylarının devralınması / nötr
- **SAHOL & AKCNS:** Akçansa Paylarının Devrine Rekabet Kurumu Tarafından İzin Verilmesi / sınırlı olumlu
- **SISE:** ABD Stockton Liman Projesinin Sonlandırılması / nötr
- **HTTBT:** Kredi kullanımı hakkında / sınırlı olumlu

Piyasa notu

Küresel piyasalarda haftanın son işlem gününe, Asya seansında beklentilerin altında kalan Japonya TÜFE verisinin ardından artan risk iştahıyla başladı. Bunun yanında, hafta sonu takip edilen akışta ABD ile İran arasında bir anlaşma sağlanabileceğine yönelik diplomatik temasların sürmesi ve anlaşmanın ana unsurlarını içeren bir taslağın gündeme gelebileceği şeklindeki beklenti bu sabah itibarıyla iyimserliği destekliyor. Bu sabah spot Asya işlemleri ve vadeli endekslerde primlenme, başta petrol olmak üzere emtia grubunda ise geri çekilme söz konusu.

Yurt içinde ise BIST100 endeksi geçtiğimiz haftanın son işlem gününe, önceki gün ortaya çıkan yurt içi gelişmelerin etkisiyle 197 puanlık düşüşle başladı. Gün içerisinde 12.966 seviyesinin test edilmesinin ardından yönünü yukarı çeviren endekste, alımların hız kazanmasıyla birlikte 13.865 puan seviyesi görüldü. BIST100 endeksi günü %4,89 oranında güçlü yükselişle 13.808 puandan tamamlarken, işlem hacmi 251 milyar TL seviyesinde gerçekleşti. Endekse puan bazlı en yüksek katkısı ise ASELS, ASTOR ve BIMAS hisseleri verdi. Bununla birlikte, yılbaşından bu yana yaklaşık %23 primli seyreden BIST100 endeksi hafta içerisinde en düşük 12.966, en yüksek ise 14.342 puan seviyesini gördü. Sektör endeksleri tarafında bankacılık endeksi haftalık bazda %7,76, holding endeksi %3,11 ve sanayi endeksi %3,69 değer kaybetti.

Tahvil piyasasında ise Türkiye'nin 2 yıllık tahvil faizi 41 baz puan artışla %44,24'e, 10 yıllık tahvil faizi ise 27 baz puan yükselişle %36,14 seviyesine çıktı. USD/TL kuru bu sabah itibarıyla 45,73 seviyesinde işlem görürken, Türkiye'nin 5 yıllık CDS primi 255 baz puan seviyesinde bulunuyor.

Cuma günü yurt içi veri gündeminde yoğun bir akış izlendi. 12 ay sonrası Sektörel Enflasyon Beklentileri'nde piyasa katılımcılarının tahmini %23,82 olurken, reel sektörün beklentisi %33,10, hanehalkının beklentisi ise %49,51 seviyesinde gerçekleşti. Dış ticaret verilerine göre Nisan ayında 8,5 milyar dolarlık açık oluşurken, yılın ilk dört ayındaki toplam açık 37,1 milyar dolar oldu. Kapasite Kullanım Oranı aylık bazda 0,1 puan artışla %74,1'e yükselirken, Reel Kesim Güven Endeksi de 2,4 puan artışla 101 seviyesine çıktı.

Yeni haftada yurt içi tarafta Ekonomik Güven Endeksi takip edilecek. Küresel tarafta ise ABD'de Anma Günü, Birleşik Krallık'ta Bahar Banka Tatili, İsviçre'de Milli Pazartesi ve Körfez bölgesindeki bazı ülkelerde Kurban Bayramı nedeniyle piyasaların kapalı olması beklenirken, jeopolitik gelişmelere ilişkin haber akışları ve bunların fiyatlamalara etkileri yakından izlenmeye devam edecek.

Piyasa gelişmesi

BIST Hacim Takip Analizleri (Hacim Avcıları)

- BIST30 içerisinde TL bazlı işlem hacmi en yüksek ilk 5 hisse sırasıyla; **25,591 milyon TL ile AKBNK, 17,740 milyon TL ile THYAO, 14,697 milyon TL ile YKBNK, 11,401 milyon TL ile SASA, 11,191 milyon TL ile ASELS** şeklindedir.
- Söz konusu hisselerin TL bazlı yıl başından bugüne ortalama işlem hacimleri sırasıyla; **9,349 milyon TL ile AKBNK, 16,212 milyon TL ile THYAO, 7,284 milyon TL ile YKBNK, 9,357 milyon TL ile SASA, 12,271 milyon TL ile ASELS** şeklindedir.
- Söz konusu hisselerin yıl başından bugüne ortalama hacimlerine uzaklıkları son kapanışları itibarıyla sırasıyla; **AKBNK için 173.7%, THYAO için 9.4%, YKBNK için 101.8%, SASA için 21.9%, ASELS için -8.8%** şeklindedir.
- Yıl başından bu yana ortalama hacim uzaklığının üzerinde kalan ilk 5 hisse; **AKBNK 173.7%, VAKBN, 138.4%, TCELL 114.2%, YKBNK 101.8%, GUBRF 79.3% olurken hacim uzaklığının altında kalan 5 hisse ise; PGSUS -1.7%, TUPRS -5.5%, AEFES -8%, ASELS -8.8%, PETKM -10.9% olarak karşımıza çıkmaktadır.**
- 2026 maksimum hacim seviyesine en yakın ilk 5 hisse sırasıyla; **0% ile TCELL, 0% ile AKBNK, -5.5% ile VAKBN, -11% ile SAHOL, -17.7% ile YKBNK** şeklindedir.
- 2026 maksimum hacim seviyesine en uzak ilk 5 hisse sırasıyla; **-68.5% ile PGSUS, -69.2% ile SASA, -70.1% ile AEFES, -75.4% ile PETKM, -78.3% ile DSTKF** şeklindedir.
- 2026 minimum hacim seviyesine en yakın ilk 5 hisse sırasıyla; **153.2% ile TOASO, 158.3% ile ASELS, 163.2% ile KCHOL, 173% ile BIMAS, 199.1% ile PETKM** yer almaktadır.
- 2026 minimum hacim seviyesine en uzak ilk 5 hisse sırasıyla; **4845.7% ile DSTKF, 1659.8% ile VAKBN, 1062.2% ile TAVHL, 942.7% ile SASA, 851.8% ile EREGL** olarak karşımıza çıkmaktadır.

Bankacılık Sektörü: TCMB'den zorunlu karşılık düzenlemesi

Türkiye Cumhuriyet Merkez Bankası (TCMB) tarafından hazırlanan "Zorunlu Karşılıklar hakkında Tebliğ'de Değişiklik Yapılmasına Dair Tebliğ" Resmi Gazete'de yayımlandı. Buna göre kredili mevduat hesaplarına uygulanan aylık büyüme sınırı yüzde 2'den yüzde 1'e indirildi. Düzenleme kapsamında, bankaların tüketicilere tahsis ettiği kredili mevduat hesaplarında belirlenen büyüme sınırının aşılması halinde, aşan limit tutarı kadar Türk lirası zorunlu karşılık bloke olarak tesis edilecek. Söz konusu adımın kredili mevduat hesaplarındaki büyümeyi sınırlamayı ve parasal sıkılaşma sürecini desteklemeyi amaçladığı değerlendiriliyor.

Düşüncemiz: TCMB'nin makro ihtiyati adımlarla kredi büyüme sınırlarını daraltması, sektördeki perakende kredi ivmesini yavaşlatacaktır. Bu durumun, beklentilerin gerisinde kalan faiz indirim süreciyle birleştiğinde, banka bilançolarında baskı oluşturarak yıl sonu karlılık hedeflerine ulaşmayı bir miktar zorlaştırmasını bekliyoruz. Konjonktürel olarak, perakende kredilere odaklı bankaların negatif etkileneceğini; güçlü mevduat tabanına sahip bankaların ise defansif yapılarıyla kısmen olumlu ayrışacağını düşünüyoruz.

Haber için link | [TCMB](#)

Haber için link | [BloombergHT](#)

Endeksler, sektörler ve Araştırma Kapsamımız bazında sıcaklık haritaları

BIST 100 endeksi sıcaklık haritası									
AEFES	AGHOL	AKBNK	AKSA	AKSEN	ALARK	ALTNY	ANSGR	ARCLK	AELS
%3.8	%6.0	%2.3	%3.5	%5.7	%6.2	%5.6	%5.1	%2.1	%8.5
ASTOR	BALSU	BIMAS	BRSAN	BRYAT	BSOKE	BTCIM	CANTE	COLLA	CIMSA
%10.0	%1.8	%4.3	%6.8	%3.8	%9.1	%10.0	%5.5	%1.2	%3.6
CVKMD	CWENE	DAPGM	DOAS	DOHOL	DSTKF	ECILC	EFOR	EKGYO	ENERY
%10.0	%7.7	%3.8	%2.6	%9.3	%6.8	%7.0	%0.3	%4.8	%5.0
ENJSA	ENKAI	EREGL	EUPWR	EUREN	FENER	FROTO	GARAN	GENIL	GESAN
%9.1	%3.9	%9.9	%9.9	%5.8	%9.6	%5.5	%1.9	%4.7	%9.9
GLRMK	GRSEL	GRTHO	GSRAY	GUBRF	HALKB	HEKTS	ISCTR	ISMEN	IZENR
%6.4	%5.5	%4.9	%2.9	%3.2	%8.7	%6.7	%3.9	%2.6	%1.1
KCHOL	KLRHO	KONTR	KRDMD	KTLEV	KUYAS	MAGEN	MAVI	MGROS	MIATK
%3.8	%3.6	%-0.2	%9.1	%0.3	%2.0	%1.0	%4.7	%4.2	%10.0
MPARK	OBAMS	ODAS	OTKAR	OYAKC	PAHOL	PASEU	PATEK	PETKM	PGSUS
%5.8	%-1.7	%4.6	%4.2	%2.9	%6.8	%4.7	%6.3	%2.0	%3.2
PSGYO	QUAGR	RALYH	REEDR	SAHOL	SARKY	SASA	SISE	SKBNK	SOKM
%6.0	%5.1	%7.4	%6.5	%2.2	%6.0	%4.7	%5.5	%6.7	%4.4
TABGD	TAVHL	TCELL	THYAO	TKFEN	TOASO	TRALT	TRENJ	TRMET	TSKB
%1.6	%2.9	%0.5	%5.1	%6.6	%8.5	%6.8	%4.9	%7.7	%-0.9
TTKOM	TUKAS	TUPRS	TUREX	TURSG	ULKER	VAKBN	VESTL	YKBNK	ZOREN
%3.5	%5.2	%0.6	%5.2	%7.9	%5.3	%0.9	%2.5	%2.3	%4.5

Kaynak: Deniz Yatırım Strateji ve Araştırma hesaplamaları

BIST 30 endeksi sıcaklık haritası									
AEFES	AKBNK	AELS	ASTOR	BIMAS	DSTKF	EKGYO	ENKAI	EREGL	FROTO
%3.8	%2.3	%8.5	%10.0	%4.3	%6.8	%4.8	%3.9	%9.9	%5.5
GARAN	GUBRF	ISCTR	KCHOL	KRDMD	MGROS	PETKM	PGSUS	SAHOL	SASA
%1.9	%3.2	%3.9	%3.8	%9.1	%4.2	%2.0	%3.2	%2.2	%4.7
SISE	TAVHL	TCELL	THYAO	TOASO	TRALT	TTKOM	TUPRS	VAKBN	YKBNK
%5.5	%2.9	%0.5	%5.1	%8.5	%6.8	%3.5	%0.6	%0.9	%2.3

Kaynak: Deniz Yatırım Strateji ve Araştırma hesaplamaları

Endeks ve sektörler bazında sıcaklık haritası									
XU100	XU030	XU050	XBANK	XUTUM	XUMAL	XBANA	XBLSM	XELKT	XFINK
%4.9	%4.9	%4.9	%2.8	%4.7	%3.9	%4.6	%4.9	%4.8	%6.4
XGIDA	XGMYO	XHARZ	XHOLD	XILTM	XINSA	XKAGT	XKMYA	XKOBI	XKURY
%4.1	%3.5	%6.4	%4.6	%1.1	%4.7	%6.0	%2.0	%3.6	%5.5
XMADN	XMANA	XMESY	XSGRT	XSPOR	XTAST	XTCRT	XTEKS	XTMTU	XTRZM
%7.3	%8.2	%7.2	%5.9	%6.1	%5.1	%4.1	%3.5	%4.8	%4.1
XTUMY	XUHIZ	XULAS	XUSIN	XUSRD	XUTEK	XYORT	XYUZO	XAKUR	XUGRA
%4.2	%4.0	%4.8	%5.1	%4.6	%7.6	%3.9	%4.8	%2.2	%3.2

Kaynak: Deniz Yatırım Strateji ve Araştırma hesaplamaları

Araştırma kapsamımızdaki şirketler için sıcaklık haritası									
AGESA %3.0	AKBNK %2.3	AKCNS %8.9	AKGRT %3.2	AKSA %3.5	AKSEN %5.7	ALARK %6.2	ALBRK %3.2	ALFAS %6.1	ALKIM %2.2
ANHYT %7.0	ANSGR %5.1	ARCLK %2.1	ARMGD %10.0	ASELS %8.5	AYGAZ %0.9	AZTEK %4.6	BIGCH %0.5	BIMAS %4.3	BIOEN %7.7
BIZIM %3.1	BRISA %4.4	CCOLA %1.2	CIMSA %3.6	DOAS %2.6	DOHOL %9.3	EBEBK %5.6	EKGYO %4.8	ENJSA %9.1	ENKAI %3.9
EREGL %9.9	FROTO %5.5	GARAN %1.9	GLCVY %7.8	GWIND %4.3	HALKB %8.7	HEKTS %6.7	HTTBT %3.0	INDES %6.4	ISCTR %3.9
ISMEN %2.6	KAREL %10.0	KCHOL %3.8	KLKIM %2.9	KORDS %4.3	KRDMD %9.1	LKMNH %5.5	LOGO %6.2	MAVI %4.7	MEDTR %4.0
MGROS %4.2	MPARK %5.8	OFSYM %5.6	OTKAR %4.2	PETKM %2.0	PGSUS %3.2	RGYAS %6.0	SAHOL %2.2	SELEC %4.0	SISE %5.5
SOKM %4.4	TABGD %1.6	TAVHL %2.9	TCELL %0.5	THYAO %5.1	TOASO %8.5	TRGYO %2.6	TSKB %-0.9	TTKOM %3.5	TTRAK %3.8
TUPRS %0.6	TURSG %7.9	ULKER %5.3	VAKBN %0.9	VESBE %2.6	VESTL %2.5	YATAS %5.0	YKBNK %2.3		

Kaynak: Deniz Yatırım Strateji ve Araştırma hesaplamaları

Hisse senetleri

CIMSA: Mannok DAC'nin azınlık paylarının devralınması / nötr

Şirket, 02.10.2024 tarihli özel durum açıklamasında Mannok Holdings DAC'nin ("Mannok") paylarının %94,7'sinin bağlı ortaklığı Cimsa Building Solutions B.V.'nin %100 bağlı ortaklığı olan Cimsa Ireland Ltd tarafından satın alınmasına ilişkin işlemlerin 02.10.2024 tarihi itibarıyla tamamlandığı kamuya duyurmuştu.

Cimsa Ireland Ltd tarafından Mannok'un azınlık ortaklarına ait %5,3 sermaye payı 20.483.288 EUR bedel karşılığında ve pay bedelleri tamamen ve nakden ödenmek suretiyle 22.05.2026 tarihinde satın alınmıştır. Böylelikle, Mannok'un sermayesini temsil eden paylarının tamamı (%100) Cimsa Ireland Ltd'e geçmiş ve Şirket'in bağlı ortaklığı Cimsa Building Solutions B.V., Mannok paylarının tamamının dolaylı kontrolüne sahip olmuştur.

İlgili gelişmeyi Mannok operasyonlarının mevcut durumda konsolide edilmesi bakımından CIMSA payları açısından nötr olarak değerlendiriyoruz.

SAHOL & AKCNS: Akçansa Paylarının Devrine Rekabet Kurumu Tarafından İzin Verilmesi / sınırlı olumlu

20 Nisan 2026 tarihli özel durum açıklamasında, Sabancı Holding'in Akçansa Çimento Sanayi ve Ticaret A.Ş.'deki ("Akçansa") %39,72 oranındaki paylarının satışına ilişkin olarak Heidelberg Materials AG tarafından ön alım hakkının kullanıldığı ve devir işlemlerinin Rekabet Kurumu onayı ve diğer yasal gerekliliklerin yerine getirilmesini takiben tamamlanacağı ifade edilmiştir.

Rekabet Kurumu'nun 21.05.2026 tarihli kararıyla pay devir işlemine izin verildiği bildirilmiştir. Devir işlemleri diğer yasal izin gerekliliklerinin yerine getirilmesini takiben tamamlanacak olup, konuya ilişkin önemli gelişmeler ayrıca kamuya duyurulacaktır.

Heidelberg Materials AG, borç ve nakit düzeltmelerine tabi olmak üzere, toplam 1.100.000.000 ABD Doları Şirket değeri üzerinden alınan söz konusu bağlayıcı teklifi esas alarak ön alım hakkını kullandığını 17.04.2026 tarihinde bildirmiştir. 1Ç26 finansallarına göre, Akçansa yaklaşık 1,6 milyon USD net nakit pozisyonuna sahiptir. Son kapanışa göre Akçansa'nın piyasa değeri 899 milyon USD seviyesinde bulunurken, son açıklanan finansallardaki net nakit pozisyonuna göre düzeltilmiş Şirket değeri son kapanışa göre %22 yukarıda bulunuyor. Dolayısıyla, ilgili gelişmeyi bir önceki haberi niteliğinde olması sebebiyle AKCNS ve SAHOL payları açısından sınırlı olumlu olarak değerlendiriyoruz.

SISE: ABD Stockton Liman Projesinin Sonlandırılması / nötr

Şirket, 29/03/2023 tarihli açıklamasıyla ABD Stockton Limanı projesine ilişkin olarak, soda külü sektöründeki görünüm ve Şişecam'ın potansiyel liman ihtiyaçlarının optimum koşullarda karşılanmasına ilişkin yürütülen fizibilite çalışmaları neticesinde, Şirket'in 20.02.2026 tarihli ve 21 sayılı Yönetim Kurulu kararı ile Stockton liman projesinin sonlandırılmasına ve %50 pay sahibi olunan Stockton Soda Ash Port LLC şirketinin tasfiyesine karar verilmiştir. Aynı karar ile söz konusu tasfiye kararının kamuya duyurulması, içsel bilginin kamuya açıklanmasının ertelenmesine ilişkin Sermaye Piyasası Kurulu'nun (II-15.1) Özel Durumlar Tebliği'nin 6'ncı maddesi çerçevesinde, Şişecam'ın stratejik, hukuki ve ticari çıkarları gözetilerek ertelenmiştir.

Yönetim Kurulu 22.05.2026 tarihli ve 58 sayılı kararı ile, Stockton Soda Ash Port LLC şirketinin tasfiye sürecinin tamamlanması ve dolayısıyla içsel bilgilerin kamuya açıklanmasının ertelenmesine sebep olan hususların ortadan kalkmış olması nedeniyle, söz konusu bilginin kamuya açıklanmasına karar verilmiştir.

Düşüncemiz: İlgili haberi halihazırda duyurulan haberin devamı olması dolayısıyla nötr olarak değerlendirmekteyiz.

HTTBT: Kredi kullanımı hakkında / sınırlı olumlu

Şirket, kaynakların etkin kullanımı yaklaşımıyla oluşturduğu finansal planlama çerçevesinde Türk Eximbank' tan 360 gün vadeli 480 milyon TL tutarında TL Reeskont kredisi kullanmaya karar vermiştir.

Düşüncemiz: Finansman maliyetinin yüksek olduğu bu dönemde Türk Eximbank'tan kredi kullanabilmesi dolayısıyla ilgili haberi HTTBT payları açısından sınırlı olumlu olarak değerlendiriyoruz.

KAP haberleri

ALTNY

Şirketimiz ile yurtiçinde yerleşik müşterimiz arasında, havacılık sistemlerinin tedarikine yönelik olarak 2.250.000 USD+KDV tutarında sözleşme imzalanmıştır.

LMKDC

Şirketimizin hazır beton üretim portföyünün optimize edilmesi ve kaynakların verimli kullanılması çalışmaları kapsamında, Yönetim Kurulumuzun 22.05.2026 tarih ve 209 sayılı kararı ile Başpınar Hazır Beton Tesisi'ndeki hazır beton üretim faaliyetlerinin sonlandırılmasına ve Limak Çimento Sanayi ve Ticaret A.Ş. ile 18.08.2025 tarihinde akdedilmiş olan kira sözleşmesinin karşılıklı mutabakat ile feshedilmesine karar verilmiştir.

Şirketimizin ana faaliyet konusu olan çimento üretimi başta olmak üzere, diğer tüm üretim ve satış faaliyetleri olağan seyrinde devam etmektedir.

Tesiste görev yapan personelimizin iş sözleşmeleri, kıdem alacakları ile birlikte Limak Çimento Sanayi ve Ticaret A.Ş.'ye devredilecektir.

KCHOL

Şirketimiz tarafından 13.03.2026 tarihli açıklama ile kamuya duyurulan işlem kapsamında, Rekabet Kurumu tarafından Şirketimizin Koç Finansman A.Ş.'de %100 oranında pay edinmesine izin verildiği iletilmiştir.

Pay Alım Satım Sözleşmesi kapsamında öngörülen diğer kapanış koşullarının yerine getirilmesine yönelik çalışmalar devam etmekte olup konuya ilişkin önemli gelişmeler kamuya açıklanacaktır.

ZOREN

13.03.2026 tarihli Özel Durum Açıklamamıza ilişkin olarak; Şirketimizin sermayesine %49,99 oranında iştiraki bulunan Jersey'de kurulu Electrip Global Limited'in 13 Mart 2026 tarihli genel kurul kararı çerçevesinde işletme sermayesi ihtiyacına binaen 2026 yılı boyunca birden fazla taksitler halinde yapılacak sermaye artırımları ile ilgili olarak, şirket sermayesindeki payımıza isabet eden 18.750.000 Avro / 20.431.875 ABD doları tutarına kadar olmak üzere iştirak edilmesine karar verilmiş olmakla birlikte, Şirketimiz Yönetim Kurulu'nun 22.05.2026 tarihli toplantısında, şirketimizin stratejik finansal planlaması ve kaynak kullanım öncelikleri kapsamında, ilk taksit talebine istinaden payımıza isabet eden 7.400.000 Avro tutarı ödenmeyerek sermaye artırımına katılmama kararı verilmiş olup, diğer taksit ödeme talepleri ayrıca değerlendirilecektir.

GLCVY

08.05.2026 tarihinde yapmış olduğumuz Özel Durum Açıklamamızda,

Yapı ve Kredi Bankası A.Ş.'nin 08.05.2026 tarihinde gerçekleştirdiği tahsili gecikmiş alacak satışında satışa çıkarılan 12 bireysel ve 1 kobi portföyden toplamda 258,5 milyon TL anapara büyüklüğündeki 1 bireysel portföyün ihalesini en yüksek teklifi vererek şirketimizin kazandığı duyurulmuştur.

Bu ihaleye konu alacakların devir ve temlik işlemleri tamamlanmıştır.

Pay geri alımları								
Tarih	Hisse	Şirket	Bulunduğu endeks	Sektör	Alınan pay senedi	Fiyat aralığı (TL)	Nominal değer	Sermaye oranı (%)
22.05.2026	LOGO	Logo Yazılım	XUTUM:IS	Teknoloji	63,098	145,90-150,00	364,326	1.63%

Baz alınan hisseler Deniz Yatırım Strateji ve Araştırma Bölümü araştırma kapsamıdır.

Gerçekleşmesi beklenen sermaye artışları

Hisse senedi	Bedelli (%)	Bedelsiz (Temettü)	Bedelsiz (Temettü, %)	Bedelsiz (İç Kaynaklardan)	Bedelsiz (İç Kaynaklardan, %)	Bedelli (Nominal)	Bedelli Fiyatı	Sermaye
AKFIS				3,182,920,390	500			636,584,078
ALKLC				1,344,000,000	1,200			112,000,000
ALVES	200			1,440,000,000		3,200,000,000	1	1,600,000,000
ARZUM	100					600,000,000	1	600,000,000
AYES		350,000,000	233					150,000,000
BAGFS	1,000					1,350,000,000	1	135,000,000
BMSTL				150,000,000	100			150,000,000
BTCIM								5,580,000,000
BUCIM	167			2,500,000,000	167	2,500,000,000	1	1,500,000,000
CONSE	100					771,000,000	1	771,000,000
CVKMD	170					2,380,000,000	1	1,400,000,000
DMRGD								1,482,400,000
DMSAS	50					100,000,000	1	200,000,000
DSTKF				5,596,666,667	1,679			333,333,333
ENTRA	19			1,845,000,000	100	350,550,000	1	1,845,000,000
EPLAS	150					285,922,835	1	190,615,223
GOODY				1,250,000,000	463			270,000,000
GZNMI				650,000,000	1,000			65,000,000
HDFGS	100					1,130,000,000	1	1,130,000,000
HEDEF				1,050,544,101	54			1,949,455,899
HUBVC	200					560,000,000	1	280,000,000
IDGYO	250					375,000,000	1	150,000,000
IHLAS	200					3,000,000,000	1	1,500,000,000
IMASM	115					1,063,750,000	1	925,000,000
ISGSY				414,951,159	488			85,048,841
IZINV				232,487,544	1,328			17,512,456
KONTR	200					2,600,000,000	1	1,300,000,000
KRTEK	300					105,301,495	1	35,100,498
KTLEV		4,930,000,000	238					2,070,000,000
LYDYE								1,891,070
MEGAP	100					275,000,000	1	275,000,000
MEGMT				2,279,000,000	860			265,000,000
MERCN				380,741,892	200			190,370,946
BLUME								174,710,256
MIATK								494,000,000
ODINE				1,339,500,000	1,212			110,500,000
ONRYT				188,490,000	300			62,830,000
OSTIM				206,500,000	35			590,000,000
PKART				277,250,000	1,219			22,750,000
REEDR				2,850,000,000	300			950,000,000
RUBNS				737,550,000	900			81,950,000
RYGYO	50			5,000,000,000	250	1,000,000,000	1	2,000,000,000
RYSAS	100			2,000,000,000	100	2,000,000,000	1	2,000,000,000
SAMAT	200					224,800,000	1	112,400,000
SDTTR				580,000,000	1,000			58,000,000
SEGYO	250					2,033,888,208	1	813,555,283
SEKFK	100					100,000,000	1	100,000,000
SKBNK	40					1,000,000,000	1	2,500,000,000
SKYLP								9,500,000
SMART								31,862,500
TDGYO	200					138,000,000	1	69,000,000
TEKTU	100					300,000,000	1	300,000,000
TRHOL	300			30,000,000	100	90,000,000	1	30,000,000
TURSG		10,000,000,000	100					10,000,000,000
ULUFA				540,000,000	100			540,000,000
VAKFN		1,000,000,000	20					5,000,000,000
VKGYO				950,000,000	28			3,450,000,000
VRGYO	100					820,000,000	1	820,000,000
VSNMD		64,350,000	55					117,000,000
YEOTK		208,632,380	59	266,367,620	75			355,000,000
YESIL	200					1,290,000,000	1	645,000,000
YKSLN	100					250,000,000	1	500,000,000

Tabloda yer alan veriler gerçekleşecek olan bedelsiz ve bedelli sermaye artırımlarının tamamını kapsamayabilir. Kullanılan yazılım programı bilgileri sisteme girildiğinde güncelleme gerçekleşmektedir. Son açıklanan sermaye artırımları yer almamıştır. Yatırımlar, nihai kararları mutlak surette KAP üzerinden gerçekleştirilecekleri kontroller ile kendileri verilmelidir.

Teknik yorum

BIST 100 endeksi

Cuma günü endeks +4.89% değişimle 13808.20 seviyesinde kapattı. İşlem hacmi yüksek seviyede gerçekleşti. Gün boyu pozitif işlem aktivitesi gözlemlediğimiz endeks günü sert yükselişle tamamladı. Endekste volatilitenin azalarak devam etmesini bekliyoruz. Kısa vadeli işlem bandını 13500 - 14200 olarak takip ediyoruz. 5 g Ort. 13876,25 22 g. Ort. 14441.16 seviyesindedir. Destek olarak 13500 ve 13720, direnç olarak 14000 ve 14200 takip ediyoruz. Bu sabah karışık açılış ve sonrasında 13500– 14000 arasında işlem aktivitesi bekliyoruz.

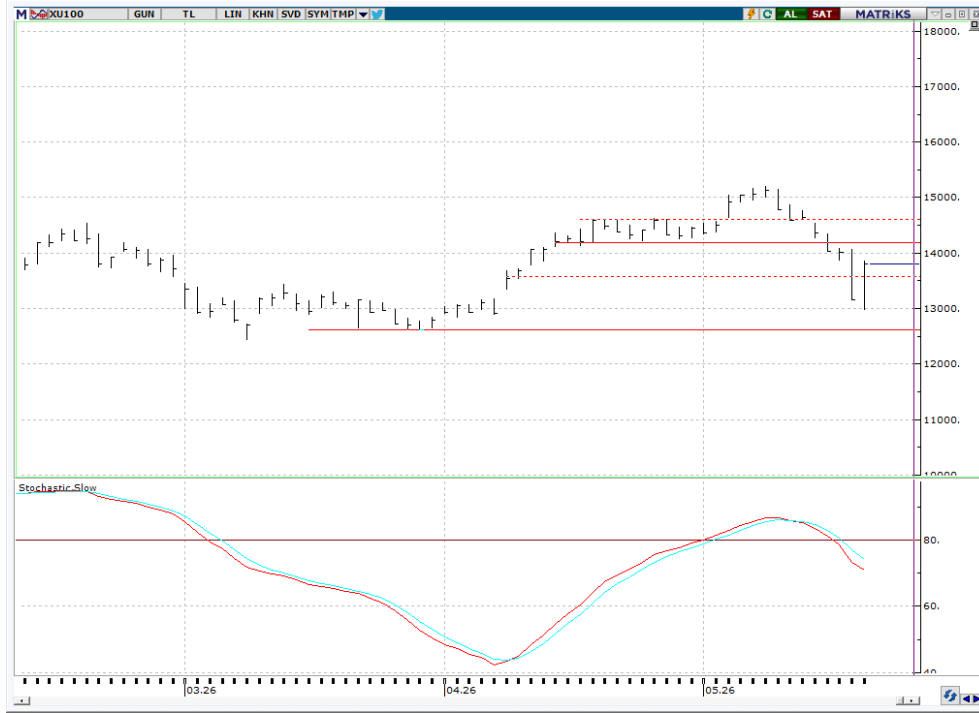

VIOP- X30Y vade teknik analiz

Cuma günü vadeli endeks +6.16% değişimle günü 16144.00 seviyesinde kapattı. İşlem hacmi yüksek seviyede gerçekleşti. Tüm gün pozitif işlem aktivitesi gözlemlediğimiz vadeli endeks günü sert yükselişle tamamladı. Kısa vadeli / gün içi pozisyonlarda 16320 kritik direnç seviyesi olarak görüyoruz. Kısa vadeli işlem bandı 15200 – 17200 olarak görüyoruz. 5g. Ort. 16168.60 22 g. Ort. 17211.77 seviyesindedir. Destek olarak 15750 ve 15900, direnç olarak ise 16320 ve 16600 takip ediyoruz. Bu sabah karışık açılış ve sonrasında 15750 – 16600 arasında işlem aktivitesi bekliyoruz.

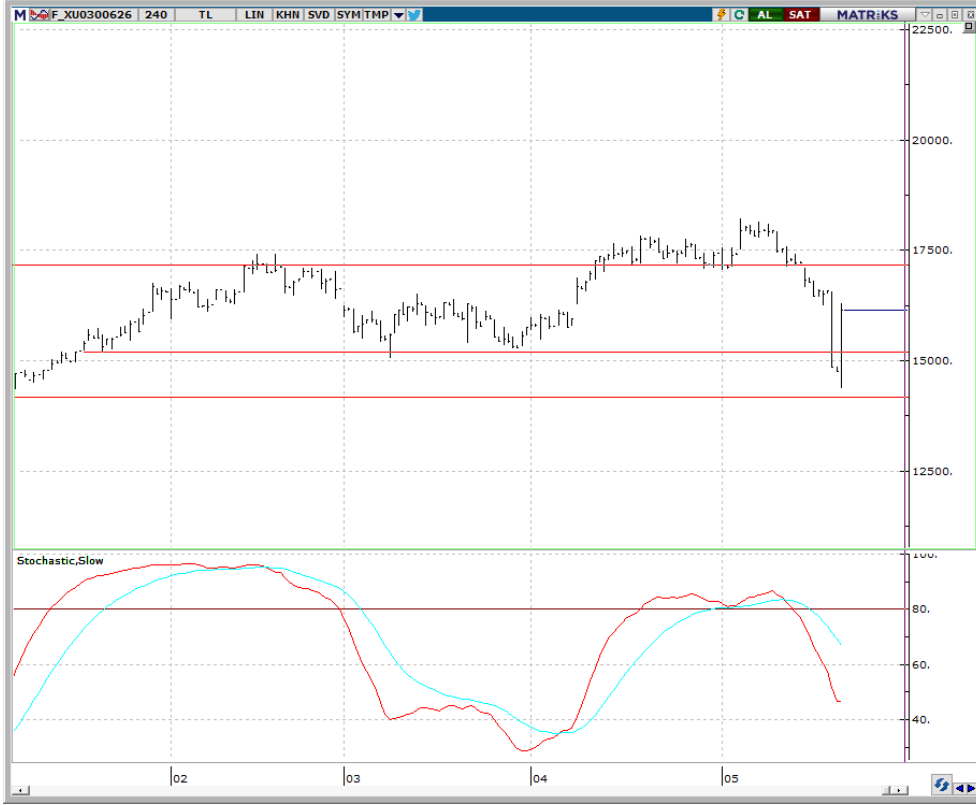

BIST 100 endeks ağırlıkları ve puan katkıları

BIST 100 Endeks Ağırlıkları

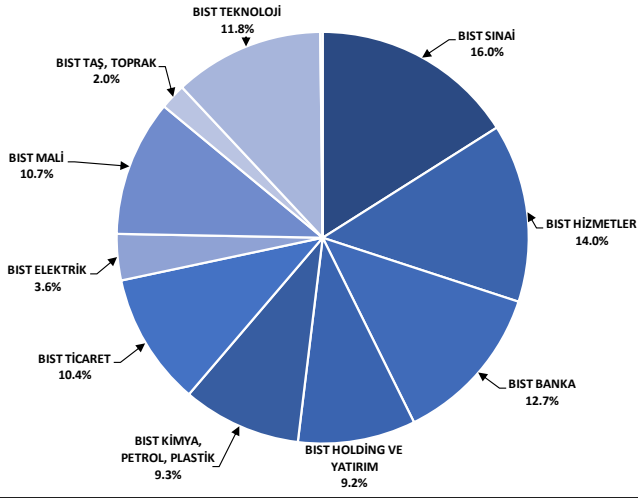

Kaynak: Deniz Yatırım Strateji ve Araştırma Bölümü hesaplamaları, Rasyonet

BIST 100 Endeksi Hisse Puan Katkıları

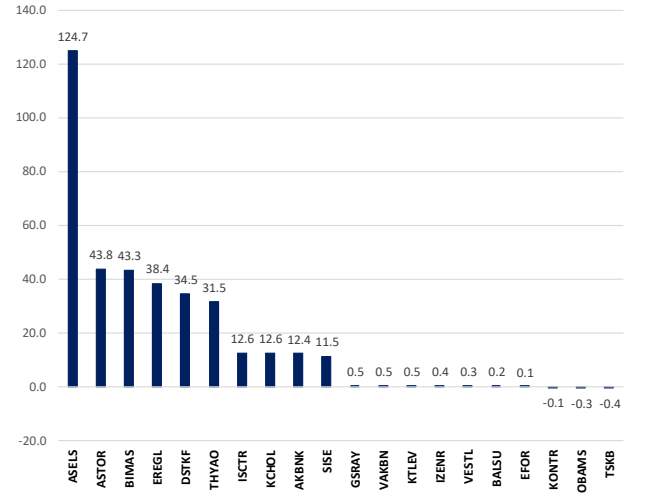

Kaynak: Deniz Yatırım Strateji ve Araştırma Bölümü hesaplamaları, Rasyonet

BIST endekslerine ait performansları

BIST Endeksleri	Endeks Açıklaması	22.05.2026	21.05.2026	Günlük değişim	31.12.2025	Yıl başlangıcından değişim
XU100	BIST 100	13808	13164	4.9%	11262	23%
XU30	BIST 30	15791	15052	4.9%	12224	29%
XU50	BIST 50	12322	11749	4.9%	9770	26%
XBANK	BIST BANKA	15372	14947	2.8%	16540	-7%
XULTM	BIST TUM	17501	16716	4.7%	14189	23%
XUMAL	BIST MALI	18098	17414	3.9%	16355	11%
XK005	BIST 30 AGIRLIK SINIRLAMALI 10	16008	15281	4.8%	12511	28%
XK1005	BIST 100 AGIRLIK SINIRLAMALI 10	13811	13167	4.9%	11264	23%
XBANA	BIST ANA	60483	57838	4.6%	51074	18%
XBLSM	BIST BULUSIM	8048	7669	4.9%	5048	59%
XELKT	BIST ELEKTRIK	812	775	4.8%	661	23%
XFIND	BIST FIN. KIR. FAKTORING	54488	51193	6.4%	18467	195%
XGIDA	BIST GIDA, ICECEK	16054	15425	4.1%	12458	29%
XGMYO	BIST GAYRIMENKUL.Y.O.	6484	6266	3.5%	5761	13%
XHARZ	BIST HALKA ARZ	301681	283462	6.4%	158055	91%
XHOLD	BIST HOLDING VE YATIRIM	13085	12514	4.6%	12962	1%
XILTM	BIST ILETISIM	2753	2724	1.1%	2460	12%
XINSA	BIST INSAAT	22807	21784	4.7%	17513	30%
XKAGT	BIST ORMAN, KAGIT, BASIM	8752	8258	6.0%	6994	25%
XKMYA	BIST KIMYA, PETROL, PLASTIK	16102	15788	2.0%	12791	26%
XK001	BIST K001 SANAYI	48954	47261	3.6%	41041	19%
XKURJ	BIST KURUMSAL YONETIM	13071	12385	5.5%	10147	29%
XKADN	BIST MADENCULUK	13576	12657	7.3%	12254	11%
XMANA	BIST METAL ANA	25611	23660	8.2%	17775	44%
XMESY	BIST METAL ESYA, MAKINA	28757	26825	7.2%	20196	42%
XSADA	BIST ADANA	43443	41569	4.5%	45008	-3%
XSANK	BIST ANKARA	51032	47542	7.3%	33284	53%
XSANT	BIST ANTALYA	15502	14453	7.3%	12929	20%
XSAL	BIST BAUKESIR	13402	12928	3.7%	10280	30%
XSUR	BIST BURSA	23471	21788	7.7%	18316	28%
XSDNZ	BIST DENIZLI	11426	10986	4.0%	9153	25%
XSGRT	BIST SIGORTA	77296	72961	5.9%	68993	12%
XSIST	BIST ISTANBUL	16972	16326	4.0%	15126	12%
XSIZM	BIST IZMIR	19889	18898	5.2%	17435	14%
XSKAY	BIST KAYSERI	43859	42263	3.8%	37507	17%
XKOC	BIST KOCAELI	34512	33776	2.2%	27930	24%
XSKON	BIST KONYA	9879	9373	5.4%	11705	-16%
XSPOR	BIST SPOR	2056	1939	6.1%	2051	0%
XSTKR	BIST TEKIRDAĞ	51430	48679	5.7%	45613	13%
XTAST	BIST TAŞ, TOPRAK	14892	14163	5.1%	12993	15%
XTCRT	BIST TICARET	34386	33025	4.1%	26072	32%
XTEKS	BIST TEKSTİL, DERİ	4544	4389	3.5%	4818	-6%
XTM25	BIST TEMETTÜ 25	17145	16529	3.7%	14345	20%
XTMU	BIST TEMETTÜ	15837	15112	4.8%	12461	27%
XTRZM	BIST TURİZM	1896	1820	4.1%	1641	16%
XTUMY	BIST TÜM-100	69597	66791	4.2%	55617	25%
XUHZ	BIST HİZMETLER	12730	12236	4.0%	10560	21%
XULAS	BIST ULAŞTIRMA	35242	33623	4.8%	34500	2%
XUSIN	BIST SINAI	18162	17275	5.1%	14013	30%
XUSRD	BIST SÜRDÜRÜLEBİLİRLİK	17914	17131	4.6%	15017	19%
XUTEK	BIST TEKNOLOJİ	49218	45745	7.6%	28711	71%
XYLDZ	BIST YILDIZ	15730	15021	4.7%	12713	24%
XYORT	BIST MENKUL KIY.M.Y.O.	5086	4897	3.9%	4586	11%
XYUZO	BIST 100-30	22003	20986	4.8%	20567	7%
X10XB	BIST BANKA DISI LIKIT 10	18715	17740	5.5%	13694	37%
XAKUR	BIST ARACI KURUMLAR	120826	118200	2.2%	103445	17%
XLBNK	BIST LIKIT BANKA	13581	13198	2.9%	14849	-9%
XTKIS	BIST TEKNOLOJİ AĞIRLIK SINIRLAMALI	41992	39739	5.7%	26097	61%

Kaynak: Deniz Yatırım Strateji ve Araştırma, Rasyonet

Seçilmiş BIST Endekslerine Ait Günlük Performanslar

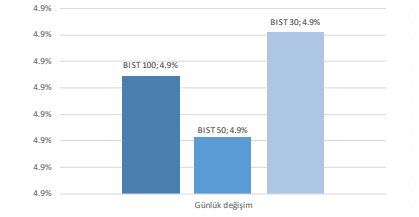

Kaynak: Deniz Yatırım Strateji ve Araştırma Bölümü hesaplamaları, Rasyonet

Seçilmiş BIST Endekslerine Ait Günlük Performanslar

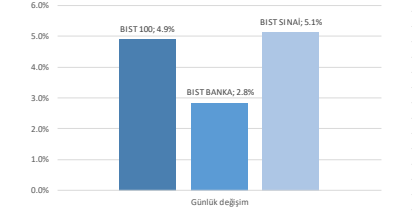

Kaynak: Deniz Yatırım Strateji ve Araştırma Bölümü hesaplamaları, Rasyonet

BIST 100

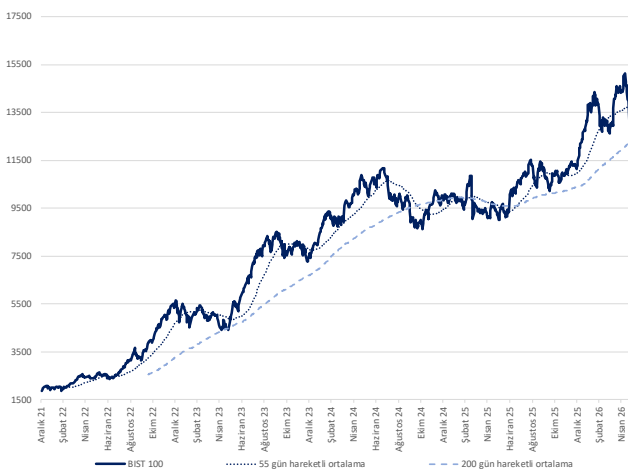

Kaynak: Deniz Yatırım Strateji ve Araştırma, Rasyonet

Endeks Performansları

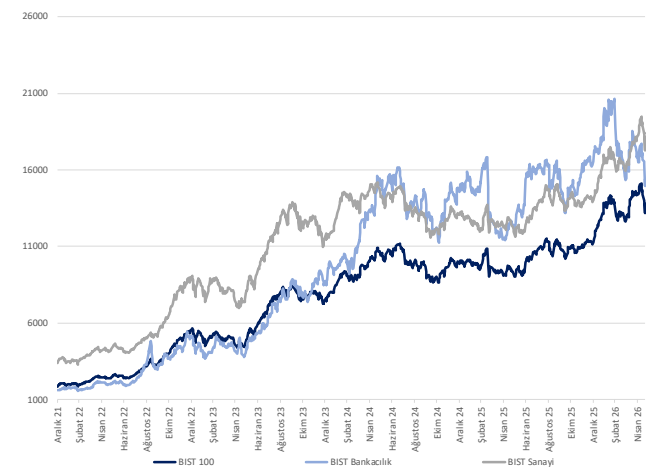

Kaynak: Deniz Yatırım Strateji ve Araştırma, Rasyonet

Günlük bazda seçilmiş indikatörler puanlama sistemi

Deniz Yatırım

DENİZ YATIRIM STRATEJİ & ARAŞTIRMA | BIST 100 ENDEKSİ GÜNLÜK BAZDA SEÇİLMİŞ İNDİKATÖRLER PUANLAMA SİSTEMİ

Hisse Sırası	Son Kapanış	Önceki gün kapanış	Değişim	İşlem Hacmi (mn)	RSI	MACD	İşlem Hacmi > 3 gün ort.	RSI > 5 gün ort.	RSI < 70.0	RSI > 30.0	MACD > 5 gün ort.	MACD > 0	Son Kapanış > 3 gün ort.	Önceki Puan	Puan
ALTYN	16.90	16.00	5.62%	376.33	50.76	0.30	✓	×	✓	✓	✓	✓	✓	28.5	91.0
BALISU	13.26	13.02	1.84%	180.43	34.85	0.34	✓	×	✓	✓	✓	✓	✓	16.0	91.0
DOAS	180.90	176.30	2.61%	347.72	47.08	1.19	✓	×	✓	✓	✓	✓	✓	16.0	87.5
DOHOL	23.54	21.54	9.29%	334.91	54.64	0.38	✓	×	✓	✓	×	✓	✓	28.5	87.5
DSTKF	1.987.00	1.860.00	6.83%	2.259.46	39.47	67.87	✓	✓	✓	✓	×	✓	✓	16.0	87.5
ENUSA	117.20	107.40	9.12%	319.21	50.19	0.98	✓	×	✓	✓	✓	✓	✓	16.0	87.5
ISCTR	13.20	12.70	3.94%	10.387.12	39.07	0.20	✓	×	✓	✓	✓	✓	✓	28.5	87.5
MIATK	46.38	42.18	9.96%	1.654.10	54.96	1.41	✓	×	✓	✓	×	✓	✓	8.0	87.5
AKENK	63.60	62.20	2.25%	25,990.72	31.54	2.29	✓	×	✓	✓	✓	×	✓	8.0	78.5
AKSA	10.56	10.20	3.53%	461.84	48.08	0.06	✓	×	✓	✓	✓	✓	✓	28.5	78.5
EFOR	10.55	10.52	0.29%	1,990.90	45.60	0.13	✓	×	✓	✓	×	✓	✓	28.5	78.5
ISREN	38.16	37.18	2.64%	790.49	36.01	1.03	✓	×	✓	✓	✓	✓	✓	41.0	78.5
MAGEN	57.65	57.10	0.96%	396.98	41.92	0.72	✓	×	✓	✓	×	✓	✓	16.0	78.5
OBAMS	8.34	8.48	-1.65%	839.38	48.02	0.09	✓	×	✓	✓	×	✓	✓	28.5	78.5
PETKM	23.22	22.76	2.02%	1,732.70	46.20	0.61	✓	×	✓	✓	×	✓	✓	28.5	78.5
PGSUS	168.10	162.90	3.19%	4,039.62	37.62	3.81	✓	×	✓	✓	×	✓	✓	16.0	78.5
SARKY	28.10	26.50	6.04%	370.95	48.86	0.14	✓	×	✓	✓	×	✓	✓	16.0	78.5
TCELL	106.50	106.00	0.47%	6,233.96	39.07	1.39	✓	×	✓	✓	×	✓	✓	28.5	78.5
VESTL	26.20	25.56	2.50%	246.97	36.71	0.47	✓	×	✓	✓	×	✓	✓	28.5	78.5
YKBNK	32.86	32.12	2.30%	14,697.16	34.40	0.64	✓	×	✓	✓	×	✓	✓	28.5	78.5
ALARK	96.30	90.70	6.17%	693.08	52.90	0.98	✓	×	✓	✓	×	✓	✓	28.5	75.0
CANTE	1.53	1.45	5.52%	870.21	37.85	0.04	✓	×	✓	✓	×	✓	✓	8.0	75.0
ENERY	8.64	8.23	4.98%	277.21	45.00	0.10	✓	×	✓	✓	×	✓	✓	16.0	75.0
GENIL	8.39	8.01	4.74%	462.85	37.56	0.33	✓	×	✓	✓	×	✓	✓	8.0	75.0
GESAN	66.95	60.90	9.93%	772.19	67.98	3.74	✓	×	✓	✓	×	✓	✓	16.0	75.0
GLRMC	173.50	163.00	6.44%	1,198.26	39.61	6.21	✓	×	✓	✓	×	✓	✓	8.0	75.0
GRSEL	304.50	288.75	5.45%	177.60	46.79	2.99	✓	×	✓	✓	×	✓	✓	8.0	75.0
KONTR	8.00	8.02	-0.25%	3,011.42	37.51	0.46	✓	×	✓	✓	×	✓	✓	16.0	75.0
SAHOL	88.15	87.25	2.18%	6,942.29	37.65	1.53	✓	×	✓	✓	×	✓	✓	16.0	75.0
TAYHL	252.00	244.80	2.94%	1,663.03	35.07	13.95	✓	×	✓	✓	×	✓	✓	16.0	75.0
TUPRS	243.10	241.70	0.58%	7,474.50	38.57	2.66	✓	×	✓	✓	×	✓	✓	28.5	75.0
AFEFS	19.28	18.58	3.77%	1,004.25	49.97	0.27	✓	×	✓	✓	×	✓	✓	28.5	66.0
AGHOL	34.14	32.22	5.96%	131.65	55.88	1.03	✓	×	✓	✓	×	✓	✓	28.5	66.0
BRSAN	467.75	438.00	6.79%	1,735.54	37.31	19.06	✓	×	✓	✓	×	✓	✓	16.0	66.0
EREL	36.68	36.18	1.38%	7,930.71	58.59	1.68	✓	×	✓	✓	×	✓	✓	28.5	66.0
GARAN	122.20	120.00	1.83%	7,284.06	36.36	2.47	✓	×	✓	✓	×	✓	✓	28.5	66.0
HEKTS	3.84	3.60	6.67%	1,509.94	50.84	0.21	×	×	✓	✓	×	✓	✓	28.5	66.0
KLRHO	102.00	98.45	3.61%	659.47	39.35	8.10	✓	×	✓	✓	×	✓	✓	28.5	66.0
ODAS	7.01	6.70	4.63%	466.61	46.57	0.13	×	×	✓	✓	×	✓	✓	28.5	66.0
QIAGR	3.50	3.33	5.11%	287.74	46.14	0.00	×	×	✓	✓	×	✓	✓	28.5	66.0
TRENI	84.65	80.70	4.89%	403.99	37.59	2.41	✓	×	✓	✓	×	✓	✓	28.5	66.0
TRMET	109.10	101.30	7.70%	598.86	36.30	5.04	✓	×	✓	✓	×	✓	✓	16.0	66.0
TUKAS	2.43	2.31	5.19%	336.71	44.75	0.01	✓	×	✓	✓	×	✓	✓	16.0	66.0
ULKER	117.70	111.80	5.28%	1,315.41	42.42	0.65	✓	×	✓	✓	×	✓	✓	16.0	66.0
BRYAT	1,940.00	1,869.00	3.80%	189.40	39.07	42.73	✓	×	✓	✓	×	✓	✓	16.0	62.5
BSCKE	37.06	33.98	9.06%	296.95	51.55	0.40	×	×	✓	✓	×	✓	✓	28.5	62.5
BTCKM	6.07	5.52	9.96%	443.49	46.79	0.08	×	×	✓	✓	×	✓	✓	16.0	62.5
ECILC	82.05	76.65	7.05%	560.51	40.72	3.89	✓	×	✓	✓	×	✓	✓	16.0	62.5
ELPWR	76.90	69.95	9.94%	2,931.14	82.24	6.72	×	×	✓	✓	×	✓	✓	8.0	62.5
HALKB	38.08	35.02	8.74%	2,699.06	46.72	0.31	×	×	✓	✓	×	✓	✓	28.5	62.5
OYAKC	20.74	20.16	2.88%	628.16	31.04	0.86	×	×	✓	✓	×	✓	✓	87.5	62.5
RAHYL	247.00	230.00	7.39%	509.47	38.25	3.38	✓	×	✓	✓	×	✓	✓	8.0	62.5
SASA	2.65	2.53	4.74%	1,401.09	42.68	0.02	✓	×	✓	✓	×	✓	✓	28.5	62.5
VAKBN	30.00	29.74	0.87%	3,626.26	37.30	0.70	×	×	✓	✓	×	✓	✓	8.0	62.5
ARCLK	104.10	102.00	2.06%	466.50	35.35	2.12	✓	×	✓	✓	×	✓	✓	16.0	53.5
ASTOR	345.00	313.75	9.96%	10,536.13	67.66	28.83	×	×	✓	✓	×	✓	✓	28.5	53.5
CCOLA	80.75	79.80	1.19%	871.12	55.17	2.09	×	×	✓	✓	×	✓	✓	28.5	53.5
GRTHO	213.40	203.45	4.89%	192.28	35.89	8.06	×	×	✓	✓	×	✓	✓	28.5	53.5
GURBF	544.50	527.50	3.23%	2,393.01	49.81	11.44	×	×	✓	✓	×	✓	✓	16.0	53.5
KTELE	114.30	114.00	0.26%	6,475.55	58.59	8.77	×	×	✓	✓	×	✓	✓	28.5	53.5
MAVI	41.40	39.54	4.70%	291.94	45.57	0.12	×	×	✓	✓	×	✓	✓	28.5	53.5
PAHOL	1.58	1.48	6.76%	569.37	47.22	0.01	×	×	✓	✓	×	✓	✓	16.0	53.5
PASEU	109.30	104.40	4.69%	796.51	45.96	4.45	×	×	✓	✓	×	✓	✓	28.5	53.5
REEDR	6.90	6.48	6.48%	163.33	40.19	0.15	×	×	✓	✓	×	✓	✓	28.5	53.5
SKBNK	13.54	12.69	6.70%	642.61	53.74	0.45	×	×	✓	✓	×	✓	✓	28.5	53.5
TABDO	264.00	259.75	1.64%	322.26	45.94	3.52	×	×	✓	✓	×	✓	✓	28.5	53.5
TSKB	11.17	11.27	-0.89%	1,908.67	34.92	0.10	✓	×	✓	✓	×	✓	✓	16.0	53.5
ASELS	410.00	377.75	8.54%	11,191.33	53.19	4.55	×	×	✓	✓	×	✓	✓	28.5	50.0
CINSA	51.55	49.74	3.64%	288.65	41.05	0.37	×	×	✓	✓	×	✓	✓	16.0	50.0
CWENE	36.02	33.44	7.72%	1,752.94	50.41	0.72	✓	×	✓	✓	×	✓	✓	28.5	50.0
EWYGO	19.29	18.41	4.78%	3,692.63	41.77	0.37	×	×	✓	✓	×	✓	✓	28.5	50.0
FENER	3.98	3.63	9.64%	1,637.27	65.23	0.22	×	×	✓	✓	×	✓	✓	16.0	50.0
KROMD	40.88	37.48	9.07%	2,893.87	56.17	1.36	×	×	✓	✓	×	✓	✓	16.0	50.0
SOKM	49.74	47.66	4.36%	938.08	44.90	0.79	×	×	✓	✓	×	✓	✓	16.0	50.0
TRALT	43.56	40.80	6.76%	6,110.36	46.51	0.32	×	×	✓	✓	×	✓	✓	28.5	50.0
TKDKM	59.45	57.45	3.48%	1,610.90	41.38	0.52	×	×	✓	✓	×	✓	✓	16.0	50.0
ANSGR	28.22	26.84	5.14%	233.32	45.34	0.27	×	×	✓	✓	×	✓	✓	28.5	41.0
BIMAS	392.75	376.50	4.32%	4,790.81	55.07	7.52	×	×	✓	✓	×	✓	✓	28.5	41.0
DARGM	9.35	9.01	3.77%	457.16	36.46	0.53	×	×	✓	✓	×	✓	✓	16.0	41.0
EUREN	4.74	4.48	5.80%	345.59	40.27	0.11	×	×	✓	✓	×	✓	✓	16.0	41.0
KCHOL	190.20	183.30	3.76%	6,053.45	40.24	2.00	×	×	✓	✓	×	✓	✓	28.5	41.0
KURAS	77.80	76.25	2.03%	538.50	36.82	0.35	×	×	✓	✓	×	✓	✓	16.0	41.0
MGRDS	686.50	659.00	4.17%	2,354.19	55.71	12.72	×	×	✓	✓	×	✓	✓	41.0	41.0
PATEK	21.22	19.96	6.31%	425.46	46.12	0.34	×	×	✓	✓	×	✓	✓	28.5	41.0
PSGOY	3.02	2.85	5.96%	884.70	49.44	0.10	×	×	✓	✓	×	✓	✓	28.5	41.0
SISE	45.24	42.90	5.45%	4,525.70	43.96	0.18	✓	×	✓	✓	×	✓	✓	28.5	41.0
THYAD	288.00	274.00	5.11%	17,739.67	39.28	5.46	✓	×	✓	✓	×	✓	✓	28.5	41.0
TOLASO	304.00	280.25	8.47%	1,174.12	53.56	1.85	✓	×	✓	✓	×	✓	✓	16.0	41.0
AKSEN	77.70	73.50	5.71%	653.96	42.61	0.44	×	×	✓	✓	×	✓	✓	16.0	37.5
CVMDK	43.90	39.92	9.97%	1,800.29	65.43	2.12	×	×	✓	✓	×	✓	✓	28.5	37.5
MPARK	470.75	445.00	5.79%	294.48	52.33	6.36	×	×	✓	✓	×	✓	✓	16.0	37.5
OTKAR	375.00	360.00													

Son 90 güne ait dip-zirve analizi

DenizYatırım

DENİZ YATIRIM STRATEJİ & ARAŞTIRMA | BIST 100 ENDEKSİ DİP-ZİRVE ANALİZİ

Hisse	Son kapanış	Önceki kapanış	Değişim %	Son 90 gün zirvesi	Son 90 gün dip	Zirveye uzaklık	Dibe uzaklık	Zirveyi geçti mi?
AEEF5	19.28	18.58	3.8%	21.72	16.04	13%	17%	x
AGHOL	34.14	32.22	6.0%	36.05	26.41	6%	23%	x
AKBNK	63.60	62.20	2.3%	90.06	62.20	42%	2%	x
AKSA	10.56	10.20	3.5%	11.44	9.28	8%	12%	x
AKSEN	77.70	73.50	5.7%	88.60	65.70	14%	15%	x
ALARK	96.30	90.70	6.2%	111.94	84.05	16%	13%	x
ALTNV	16.90	16.00	5.6%	19.48	14.29	15%	15%	x
ANSGR	28.22	26.84	5.1%	31.00	23.59	10%	16%	x
ARCLK	104.10	102.00	2.1%	135.30	102.00	30%	2%	x
ASEL5	410.00	377.75	8.5%	434.00	285.00	6%	30%	x
ASTOR	345.00	313.75	10.0%	345.00	141.10	-	59%	✓
BALSU	13.26	13.02	1.8%	17.57	13.02	33%	2%	x
BIMAS	392.75	376.50	4.3%	414.00	305.50	5%	22%	x
BRSAN	467.75	438.00	6.8%	769.50	438.00	65%	6%	x
BRYAT	1940.00	1869.00	3.8%	2401.78	1869.00	24%	4%	x
BSOKE	37.06	33.98	9.1%	39.50	21.38	7%	42%	x
BTÇİM	6.07	5.52	10.0%	6.93	4.12	14%	32%	x
CANTE	1.53	1.45	5.5%	1.96	1.45	28%	5%	x
CCOLA	80.75	79.80	1.2%	86.32	62.17	7%	23%	x
CİMSA	51.55	49.74	3.6%	59.00	44.38	14%	14%	x
CVKMD	43.90	39.92	10.0%	47.80	28.52	9%	35%	x
CWENE	36.02	33.44	7.7%	40.20	27.80	12%	23%	x
DAPGM	9.35	9.01	3.8%	15.40	9.01	65%	4%	x
DOAS	180.90	176.30	2.6%	224.40	175.57	24%	3%	x
DOHOL	23.54	21.54	9.3%	24.64	18.69	5%	21%	x
DSTKF	1987.00	1860.00	6.8%	2810.00	649.00	41%	67%	x
ECİLC	82.05	76.65	7.0%	128.62	76.65	57%	7%	x
EFOR	10.55	10.52	0.3%	27.80	5.34	164%	49%	x
EKGYO	19.29	18.41	4.8%	26.22	18.41	36%	5%	x
ENERY	8.64	8.23	5.0%	10.49	8.23	21%	5%	x
ENİSA	117.20	107.40	9.1%	127.00	91.75	8%	22%	x
ENKAI	98.95	95.25	3.9%	111.40	78.31	13%	21%	x
EREGL	38.68	35.18	9.9%	41.26	25.14	7%	35%	x
EUPWR	76.90	69.95	9.9%	76.90	32.30	-	58%	✓
EUREN	4.74	4.48	5.8%	6.15	4.46	30%	6%	x
FENER	3.98	3.63	9.6%	4.03	2.56	1%	36%	x
FROTO	86.85	82.35	5.5%	129.84	82.35	50%	5%	x
GARAN	122.30	120.00	1.9%	158.59	120.00	30%	2%	x
GENİL	8.39	8.01	4.7%	11.33	7.17	35%	15%	x
GESAN	66.95	60.90	9.9%	66.95	43.56	-	35%	✓
GLRMK	173.50	163.00	6.4%	244.90	151.60	41%	13%	x
GRSEL	304.50	288.75	5.5%	395.19	288.75	30%	5%	x
GRTHO	213.40	203.45	4.9%	281.13	203.45	32%	5%	x
GSRAY	1.05	1.02	2.9%	1.35	1.02	29%	3%	x
GUBRF	544.50	527.50	3.2%	617.50	365.75	13%	33%	x
HALKB	38.08	35.02	8.7%	50.35	35.02	32%	8%	x
HEKTS	3.84	3.60	6.7%	4.83	2.80	26%	27%	x
İSCTR	13.20	12.70	3.9%	17.41	12.41	32%	6%	x
İSMEN	38.16	37.18	2.6%	49.11	37.18	29%	3%	x
İZENR	11.40	11.28	1.1%	12.53	8.60	10%	25%	x
KCHOL	190.20	183.30	3.8%	215.93	180.45	14%	5%	x
KLRHO	102.00	98.45	3.6%	658.50	98.45	546%	3%	x
KONTR	8.00	8.02	-0.2%	14.43	7.71	80%	4%	x
KRDMD	40.88	37.48	9.1%	44.92	27.50	10%	33%	x
KTLEV	114.30	114.00	0.3%	128.70	30.45	13%	73%	x
KUYAS	77.80	76.25	2.0%	94.20	52.90	21%	32%	x
MAGEN	57.65	57.10	1.0%	68.25	40.00	18%	31%	x
MAVİ	41.40	39.54	4.7%	48.17	39.00	16%	6%	x
MGRÖS	686.50	659.00	4.2%	724.00	567.17	5%	17%	x
MIATK	46.38	42.18	10.0%	49.94	34.90	8%	25%	x
MPARK	470.75	445.00	5.8%	495.00	404.75	5%	14%	x
OBAMS	8.34	8.48	-1.7%	9.20	7.33	10%	12%	x
ODAS	7.01	6.70	4.6%	8.17	5.10	17%	27%	x
OTKAR	375.00	360.00	4.2%	530.00	352.75	41%	6%	x
OYAKC	20.74	20.16	2.9%	27.62	20.16	33%	3%	x
PAHOL	1.58	1.48	6.8%	1.80	1.45	14%	8%	x
PASEU	109.30	104.40	4.7%	175.00	101.00	60%	8%	x
PATEK	21.22	19.96	6.3%	26.88	17.30	27%	18%	x
PETKM	23.22	22.76	2.0%	27.14	16.91	17%	27%	x
PGSUS	168.10	162.90	3.2%	224.00	162.90	33%	3%	x
PSGYO	3.02	2.85	6.0%	3.54	2.07	17%	31%	x
QUAGR	3.50	3.33	5.1%	4.17	2.49	19%	29%	x
RALYH	247.00	230.00	7.4%	387.75	135.30	57%	45%	x
REEDR	6.90	6.48	6.5%	8.93	5.80	29%	16%	x
SAHOL	89.15	87.25	2.2%	110.82	87.25	24%	2%	x
SARKY	28.10	26.50	6.0%	51.02	25.71	82%	9%	x
SASA	2.65	2.53	4.7%	3.54	2.18	34%	18%	x
SİSE	45.24	42.90	5.5%	52.35	38.48	16%	15%	x
SKBNK	13.54	12.69	6.7%	14.75	7.76	9%	43%	x
SOKM	49.74	47.66	4.4%	70.00	47.66	41%	4%	x
TABGD	264.00	259.75	1.6%	283.75	237.50	7%	10%	x
TAVHL	252.00	244.80	2.9%	366.75	244.80	46%	3%	x
TCELL	106.50	106.00	0.5%	127.50	101.70	20%	5%	x
THYAO	288.00	274.00	5.1%	347.75	274.00	21%	5%	x
TKFEN	126.20	118.40	6.6%	157.00	68.60	24%	46%	x
TOASO	304.00	280.25	8.5%	325.80	252.00	7%	17%	x
TRALT	43.56	40.80	6.8%	61.20	39.54	40%	9%	x
TRENJ	84.65	80.70	4.9%	122.00	80.70	44%	5%	x
TRMET	109.10	101.30	7.7%	168.80	101.30	55%	7%	x
TSKB	11.17	11.27	-0.9%	13.73	11.08	23%	1%	x
TTKOM	59.45	57.45	3.5%	72.90	57.20	23%	4%	x
TUKAS	2.43	2.31	5.2%	2.96	2.24	22%	8%	x
TUPRS	243.10	241.70	0.6%	275.50	200.19	13%	18%	x
TUREK	8.06	7.66	5.2%	9.72	6.72	21%	17%	x
TURSG	13.07	12.11	7.9%	14.88	11.33	14%	13%	x
ULKER	117.70	111.80	5.3%	139.10	109.00	18%	7%	x
VAKBN	30.00	29.74	0.9%	42.22	29.74	41%	1%	x
VESTL	26.20	25.56	2.5%	33.56	25.56	28%	2%	x
YKBNK	32.86	32.12	2.3%	44.02	32.12	34%	2%	x
ZOREN	3.03	2.90	4.5%	3.69	2.74	22%	10%	x

Kaynak: Deniz Yatırım Strateji ve Araştırma Bölümü hesaplamaları, Rasyonel

BIST 100 şirketlerinin son 1 ve 3 aydaki rölatif performans durumları

BIST 100'deki şirketlerin son 1 ay negatif rölatif performans gün sayısı

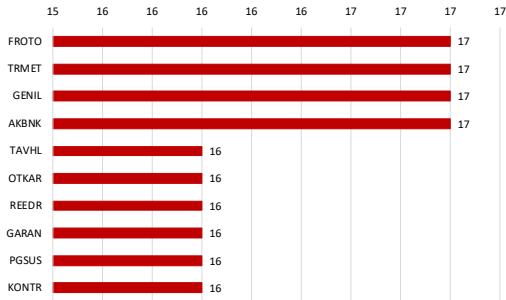

Soldaki grafikte yer alan şirketlerin son 1 ay rölatif performansı

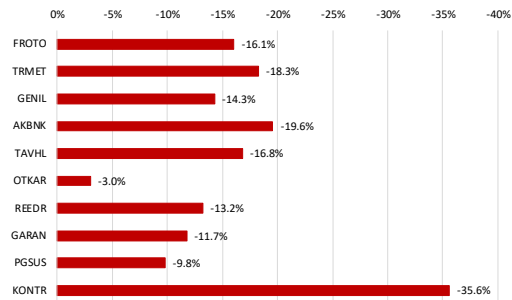

BIST 100'deki şirketlerin son 1 ay pozitif rölatif performans gün sayısı

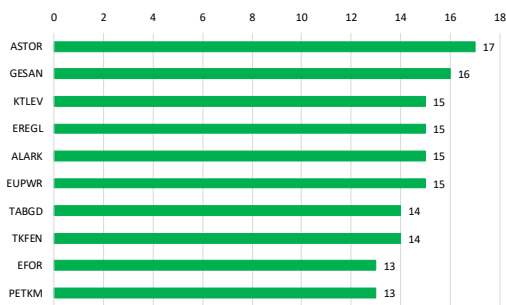

Soldaki grafikte yer alan şirketlerin son 1 ay rölatif performansı

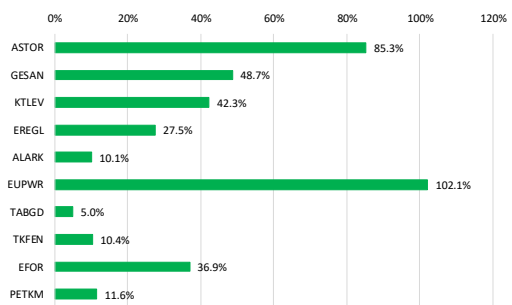

Kaynak: Deniz Yatırım Strateji ve Araştırma Bölümü hesaplamaları, Rasyonet

BIST 100'deki şirketlerin son 3 ay negatif rölatif performans gün sayısı

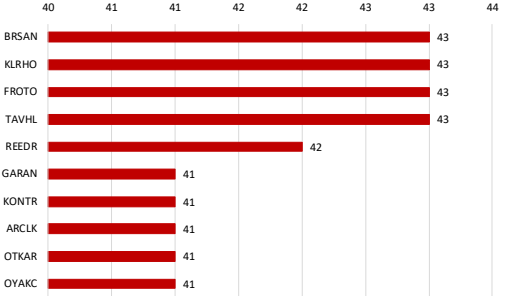

Soldaki grafikte yer alan şirketlerin son 3 ay rölatif performansı

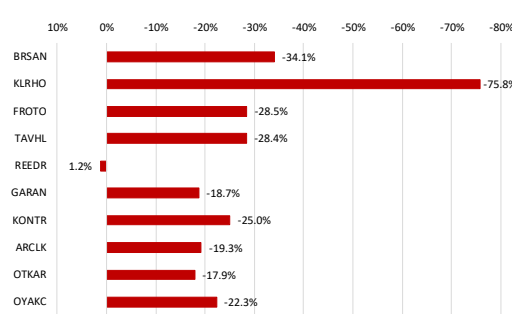

BIST 100'deki şirketlerin son 3 ay pozitif rölatif performans gün sayısı

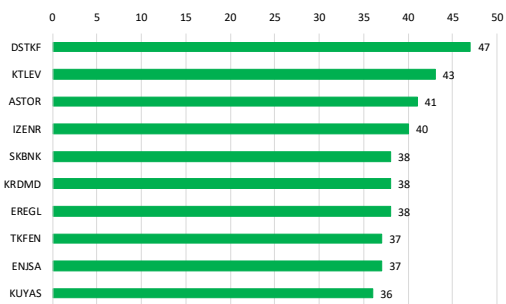

Soldaki grafikte yer alan şirketlerin son 3 ay rölatif performansı

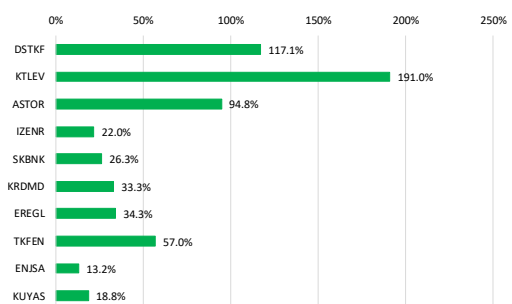

Kaynak: Deniz Yatırım Strateji ve Araştırma Bölümü hesaplamaları, Rasyonet

Seçilmiş rasyolar

Deniz Yatırım

DENİZ YATIRIM STRATEJİ & ARAŞTIRMA | BIST 100 HIZLI BAKIŞ

Hisse kodu	Şirket İsmi	Sektör	F/K	FD/FAVÖK	FD/SATIŞLAR	Özkaynak karlılığı	Piyasa değeri (milyar TL)	Halka açıklık oranı	BIST 100 payı
AEEF	Anadolu Efes Biraoluk	BIRACLILIK VE MEŞRUBAT	11.88	3.80	0.65	8%	114.2	32%	0.9%
AGHOL	Ag Anadolu Grubu Holding	HOLDİNG	21.63	2.22	0.22	3%	83.1	34%	0.7%
AKBNK	Akbank	BANKACILIK	5.27			39%	330.7	52%	4.2%
AKSA	Aksa	ENDÜSTRİYEL TEKSTİL	8.54	8.67	1.61	14%	41.0	32%	0.3%
AKSEN	Aksa Enerji	ELEKTRİK	23.46	11.32	3.37	7%	95.3	21%	0.5%
ALARAK	Alarko Holding	İNŞAAT, TAAHHÜT	23.89		5.27	2%	40.2	34%	0.3%
ALTNY	Altınay Savunma Teknolojileri	TEKNOLOJİ	386.17	28.63	5.91	1%	16.9	36%	0.1%
ANSGR	Anadolu Sigorta	SİGORTA	3.94			40%	56.4	35%	0.5%
ARCLK	Arçelik	DAYANIKLI TÜKETİM		7.16	0.43	-11%	70.3	18%	0.3%
ASELS	Aselesan	TEKNOLOJİ	52.64	35.04	9.32	15%	1869.6	26%	11.1%
ASTOR	Astör Enerji	ELEKTRİK	37.99	25.92	8.41	26%	344.3	43%	3.3%
BALSU	Balsu Gıda	GIDA	19.54	8.99	1.26	18%	14.7	25%	0.1%
BIMAS	Bim Birleşik Mağazalar	PERAKENDE	20.12	9.78	0.61	13%	471.3	68%	7.6%
BRNSAN	Borusan Boru Sanayi	DEMİR, ÇELİK TEMEL	36.24	13.85	0.94	5%	66.3	20%	0.3%
BRYAT	Borusan Yat. Paz.	HOLDİNG	12.27		263.00	14%	54.6	13%	0.2%
BSCOKE	Batsöke Çimento	ÇİMENTO		147.90	10.71	-1%	59.3	25%	0.3%
BTCİM	Bati Çimento	ÇİMENTO		28.99	2.76	-1%	33.9	61%	0.5%
CANTE	Çan2 Termik	ELEKTRİK		5.91	1.88	-8%	15.3	71%	0.3%
CCOLA	Coca Cola İçecek	BIRACLILIK VE MEŞRUBAT	11.86	6.37	1.20	24%	229.5	25%	1.4%
CİMSA	Cİmsa	ÇİMENTO	13.18	7.92	1.43	10%	48.7	45%	0.5%
CVKMD	Çvk Maden İşletmeleri	MADENÇİLİK		69.15	18.83	0%	61.5	26%	0.4%
CWENE	Cw Enerji Mühendislik	ELEKTRİK	13.85	12.39	2.47	19%	38.8	36%	0.3%
DAPGM	Dap Gayrimenkul Geliştirme	İNŞAAT, TAAHHÜT	21.02	3.97	2.77	7%	24.8	29%	0.2%
DOAS	Doğuş Otomotiv	OTOMOTİV	12.15	4.32	0.24	4%	39.8	39%	0.4%
DOHOL	Doğan Holding	HOLDİNG	20.63	11.54	2.52	10%	611.6	36%	0.5%
DSTKF	Destek Finans Faktoring	FİNANSAL KIRALAMA, FAKTORİNG	151.20			39%	662.3	25%	3.8%
EGİLÇ	Eczaobağı İlaç	SAĞLIK			5.18	-1%	56.2	19%	0.2%
EFOR	Efor Yatırım	GIDA	494.60	12.04	1.67	1%	23.0	31%	0.2%
EKGYO	Emlak G.M.Y.Ö.	GAYRİMENKUL YATIRIM ORT.	22.56	7.02	1.79	2%	73.3	51%	0.9%
ENERY	Enerya Enerji	ELEKTRİK	14.32	9.65	1.87	10%	77.8	22%	0.4%
ENISA	Enerjisa Enerji	ELEKTRİK	24.99	4.32	0.83	5%	138.4	20%	0.6%
ENKAI	Enka İnşaat	İNŞAAT, TAAHHÜT	16.61	11.54	2.52	10%	593.7	12%	1.7%
ERGL	Ereğli Demir Çelik	DEMİR, ÇELİK TEMEL	576.98	13.65	1.41	0%	270.8	48%	2.9%
EUPWR	Europower Enerji Ve Otomasyon Teknolojileri	ELEKTRİK	59.55	13.51	3.27	7%	50.8	27%	0.3%
EUREN	Europen Endüstri İnşaat	İNŞAAT MALZEMELERİ	20.19	10.83	1.28	4%	10.0	49%	0.1%
FENER	Fenerbahçe	SPOR			2.50	-200%	24.9	34%	0.2%
FROTO	Ford Otosan	OTOMOTİV	8.86	7.65	0.46	20%	304.8	18%	1.3%
GARAN	Garanti Bankası	BANKACILIK	4.23			51%	513.7	14%	1.7%
GENIL	Geni İçecek Ve Sağlık Ürünleri	SAĞLIK	44.27	14.11	1.82	8%	37.8	23%	0.2%
GESAN	Girişim Elektrik Sanayi Taahhüt Ve Ticaret	ELEKTRİK	48.44	6.66	1.46	4%	30.8	28%	0.2%
GLRMK	Gülermak Ağır Sanayi	İNŞAAT, TAAHHÜT	14.76	8.67	1.15	21%	56.0	32%	0.4%
GRSEL	Gür-Sel Turizm Taşımacılık Ve Servis	TURİZM	9.52	7.07	2.32	30%	31.1	29%	0.2%
GRTHO	Granturk Holding	PERAKENDE	13.54	28.03	3.41	22%	26.7	27%	0.2%
GSSAY	Galatasaray	SPOR		14.33	0.92	-10%	14.2	39%	0.1%
GÜBRF	Gübre Fabrikaları	TARIM KİMYASALLARI	34.47	16.41	3.46	20%	181.9	22%	1.0%
HALKB	Halk Bankası	BANKACILIK	9.05			16%	273.6	9%	0.6%
HEKTS	Hektaş	TARIM KİMYASALLARI			6.57	-23%	32.4	41%	0.3%
ISCTR	İş Bankası (C)	BANKACILIK	4.38			20%	330.0	31%	2.4%
İSMEN	İş Yatırım	ARACI KURUM	7.58	0.66	0.01	24%	57.2	28%	0.4%
İZENR	İzdemir Enerji Elektrik Üretim	ELEKTRİK	44.68	14.48	2.99	3%	27.9	37%	0.3%
KCHOL	Koç Holding	HOLDİNG	18.14	14.47	1.72	4%	482.3	22%	2.5%
KLKHO	Kiler Holding	HOLDİNG	61.03	62.82	22.87	9%	165.8	21%	0.8%
KONTR	Kontrolmatik Teknoloji	ELEKTRİK		63.61	1.26	-18%	10.4	82%	0.2%
KRDMO	Kardemir (D)	DEMİR, ÇELİK TEMEL	405.01	6.26	0.72	0%	31.9	89%	0.6%
KTELV	Katımevrim Tasarruf Finansman	ARACI KURUM	21.76			124%	236.6	24%	1.4%
KUYAS	Kuyas Yatırım	İNŞAAT, TAAHHÜT		330.14	27.90	-61%	95.5	31%	0.7%
MAGEN	Margün Enerji	ELEKTRİK		335.42	111.39	-5%	170.1	24%	1.0%
MAVI	Mavi Giyim	TEKSTİL, ENTEGRE	14.34	3.26	0.60	17%	32.9	73%	0.6%
MGROS	Migros	PERAKENDE	16.73	4.32	0.29	9%	124.2	21%	1.5%
MIATK	Mia Teknoloji	TEKNOLOJİ		19.18	8.70	-16%	22.9	57%	0.3%
MPARK	Mip Sağlık Hizmetleri	SAĞLIK	14.43	5.89	1.71	17%	89.9	42%	0.9%
OBAMS	Oba Makarnaçılık	GIDA		826.23	0.85	-27%	24.0	26%	0.2%
ODAS	Odış Elektrik	ELEKTRİK	29.33	2.46	0.80	2%	9.8	73%	0.2%
OTKAR	Otokar	OTOMOTİV		78.62	1.38	-26%	45.0	27%	0.3%
DYAKK	Oyak Çimento Fabrikaları	ÇİMENTO	11.94	6.01	1.53	13%	100.8	24%	0.6%
PANOL	Pasifik Holding	HOLDİNG	9.81	5.06	4.89	9%	31.6	20%	0.1%
PASEU	Pasifik Eurasia Lojistik Dış Ticaret	LOJİSTİK	63.20	958.78	29.88	37%	73.4	42%	0.7%
PATEK	Pasifik Teknoloji	TEKNOLOJİ	26.63		3.97	20%	14.3	43%	0.1%
PETKM	Petkim	PETROL VE PETROL ÜRÜNLERİ			1.04	-10%	58.8	47%	0.7%
PGSUS	Pegasus Hava Taşımacılığı	HAVA YOLLARI VE HİZMETLERİ	9.74	7.05	1.55	8%	84.1	43%	0.9%
PSGYO	Pasifik Gayrimenkul Yatırım Ortaklığı	GAYRİMENKUL YATIRIM ORT.	4.98		154.55	12%	20.8	43%	0.2%
QUAGR	Quas Grantı Havalı Yapı	İNŞAAT MALZEMELERİ		6.57	1.16	-9%	9.2	55%	0.1%
RALYH	Ral Yatırım Holding	TEKSTİL, ENTEGRE	25.07	44.81	8.81	51%	82.3	37%	0.7%
REEDR	Reeder Teknoloji	TEKNOLOJİ		193.30	3.76	-12%	6.6	57%	0.1%
SAHOL	Sabancı Holding	HOLDİNG	22.45	27.64	11.29	2%	187.2	51%	2.3%
SARKY	Sarkuysan	İNŞAAT MALZEMELERİ	71.66	13.63	0.41	3%	28.1	83%	0.5%
SASA	Sasa	ENDÜSTRİYEL TEKSTİL		26.61	4.05	-15%	116.1	47%	1.3%
SİSE	Şişe Cam	CAM	12.47	12.35	1.07	4%	138.6	49%	1.6%
SKBNK	Şekerbank	BANKACILIK	15.35			18%	33.9	48%	0.4%
SOKM	Şok Marketler Ticaret	PERAKENDE		3.68	0.11	-6%	29.5	51%	0.4%
TABGD	Tab Gıda Sanayi	GIDA	25.45	6.28	1.28	11%	69.0	20%	0.3%
TAVHL	Tav Havalimanları	HAVA YOLLARI VE HİZMETLERİ	58.53	6.95	2.08	2%	91.5	48%	1.1%
TCELL	Turkcell	İLETİŞİM	11.73	2.76	1.25	7%	234.3	44%	2.5%
THYAO	Türk Hava Yolları	HAVA YOLLARI VE HİZMETLERİ	3.06	5.48	0.89	16%	397.4	50%	4.7%
TKFEN	Tekfen Holding	HOLDİNG			0.94	-15%	46.7	21%	0.2%
TOASO	Tofaş Otomobil Fab.	OTOMOTİV	12.29	15.92	0.48	20%	152.0	24%	0.8%
TRALT	Türk Altın İşletmeleri	MADENÇİLİK	25.54	12.92	5.25	12%	139.5	29%	0.9%
TRENU	Tr Doğal Enerji	ELEKTRİK	18.73			9%	22.0	36%	0.2%
TRMET	Tr Anadolu Metal Madencilik	MADENÇİLİK	17.73	2.10	0.81	9%	42.3	44%	0.4%
TSKB	T.S.K.B.	BANKACILIK	2.81			27%	31.3	39%	0.3%
TKKOM	Türk Telekom	İLETİŞİM	7.17	2.83	1.18	13%	208.1	13%	0.6%
TUKAS	Tuğay	GIDA	189.10	6.48	1.79	0%	10.9	53%	0.1%
TURPS	Tipasa	PETROL VE PETROL ÜRÜNLERİ	12.99	5.52	0.41	10%	468.4	49%	5.7%
TUREX	Tureks Turizm	TURİZM	12.77	3.83	0.99	9%	8.7	40%	0.1%
TURSG	Türkiye Sigorta	SİGORTA	6.13			49%	130.7	18%	0.5%
ULKER	Ülker	GIDA	11.46	4.64	0.69	8%	43.5	39%	0.4%
VAKBN	T. Vakıflar Bankası	BANKACILIK	4.57			23%	297.5	6%	0.4%
VESTL	Vestel	DAYANIKLI TÜKETİM			0.82	-71%	8.8	45%	0.1%
YKBNK	Yapı Ve Kredi Bankası	BANKACILIK	4.96			30%	277.6	39%	2.6%
ZOREN	Zorlu Enerji	ELEKTRİK		9.94	1.86	-20%	15.2	36%	0.1%

Kaynak: Deniz Yatırım Strateji ve Araştırma Bölümü Hesaplamaları, Rasyolar
F/K, FD/FAVÖK ve FD/Satışlar rasyoları son 4 çeyrek verilerine aittir.

En düşük F/K	Şirket
2.81	TSKB

En düşük FD/FAVÖK	Şirket
0.66	İSMEN

En düşük FD/SATIŞLAR	Şirket
0.01	İSMEN

En düşük özkaynak karlılığı	Şirket
-200%	FENER

En düşük piyasa değeri	Şirket
6.6	REEDR

En düşük halka açıklık oranı	Şirket
6%	VAKBN

En düşük BIST 100 payı	Şirket
0.1%	TUREX

En yüksek F/K	Şirket
576.98	ERGL

En yüksek FD/FAVÖK	Şirket
958.78	PASEU

En yüksek FD/SATIŞLAR	Şirket
263.00	BRYAT

En yüksek özkaynak karlılığı	Şirket
124%	KTELV

En yüksek piyasa değeri	Şirket
1869.6	ASELS

En yüksek halka açıklık oranı	Şirket
95%	KUYAS

En yüksek BIST 100 payı	Şirket
11.1%	ASELS

Deniz Yatırım model portföyü

Deniz Yatırım Model Portföyü								
Hisse	Hedef fiyat	Potansiyel	Nominal Δ	YBB	1A Δ	3A Δ	6A Δ	12A Δ
TAVHL	425.50	69%	955%	-16%	-19%	-22%	-8%	13%
HTTBT	77.00	95%	311%	-6%	-4%	-8%	-18%	-6%
BIMAS	499.95	27%	557%	46%	4%	14%	45%	69%
CCOLA	108.57	34%	408%	40%	2%	9%	49%	66%
YKBNK	54.30	65%	120%	-9%	-15%	-20%	-2%	23%
TABGD	380.00	44%	32%	26%	0%	-1%	11%	56%
GARAN	205.73	68%	5%	-11%	-15%	-18%	-4%	13%
KCHOL	314.00	65%	13%	17%	-9%	-8%	16%	31%
AGESA	320.96	37%	16%	10%	-1%	-1%	10%	64%
KLKIM	59.35	92%	-11%	-11%	-15%	-23%	1%	5%
MPARK	640.00	36%	22%	24%	1%	2%	48%	38%

MP ortalama potansiyel	58%
MP son güncellemeden Δ	7%
BIST 100 son güncellemeden Δ	18%

MP son 12A	21%	BIST 100 son 12A	46%
MP YBB	10%	BIST 100 YBB	23%
MP 2019-	2326%	BIST 100 2019-	1134%
Rölatif son 12A	-17%		
Rölatif YBB	-10%		
Rölatif 2019-	97%		

Yıl	MP performans	BIST 100	BIST 100 Getiri	Rölatif BIST 100	Rölatif BIST 100 Getiri
2019	56%	25%	30%	25%	20%
2020	53%	29%	31%	19%	17%
2021	37%	26%	30%	9%	6%
2022	205%	197%	206%	3%	0%
2023	52%	36%	39%	12%	9%
2024	44%	32%	35%	10%	7%
2025	2%	15%	17%	-11%	13%
2026	10%	23%	24%	-10%	11%

Kaynak: Deniz Yatırım Strateji ve Araştırma Bölümü hesaplamaları

Deniz Yatırım döngüsel portföy

Deniz Yatırım Döngüsel Portföy											
Hisse senedi	Giriş tarihi	Giriş seviyesi	Son kapanış	Değişim	Rölatif	Portföyde kalma süresi, gün	Yıl başlangıcından değişim	Haftalık değişim	Haftalık rölatif	Haftalık beta	Haftalık korelasyon
ASELS	17.07.2023	36.39	410.00	1027%	434%	1043	77%	-1%	3%	0.93	0.58
AKBNK	21.08.2023	25.30	63.60	151%	39%	1008	-6%	-9%	-6%	1.37	0.84
DOHOL	09.07.2024	16.02	23.54	47%	15%	685	39%	2%	6%	0.71	0.60
ENKAI	02.05.2025	60.13	98.95	65%	9%	388	30%	-3%	1%	0.80	0.65
TUPRS	18.08.2025	149.41	243.10	63%	28%	280	37%	-6%	-2%	0.58	0.46
BIGCH	18.08.2025	9.26	6.31	-32%	-46%	280	-38%	-9%	-6%	0.87	0.32
ISMEN	27.08.2025	41.21	38.16	-7%	-23%	271	4%	-6%	-2%	1.13	0.83
TRGYO	05.01.2026	70.89	94.00	33%	12%	140	34%	-2%	2%	0.66	0.65
MGR0S	30.03.2026	594.16	686.50	16%	6%	56	32%	1%	5%	0.90	0.71
KRDMD	30.03.2026	29.39	40.88	39%	28%	56	62%	-3%	1%	1.23	0.79
ENJSA	30.03.2026	113.14	117.20	4%	-5%	56	35%	2%	6%	0.91	0.70

Kaynak: Deniz Yatırım Strateji ve Araştırma Bölümü hesaplamaları, Rasyonet

Deniz Yatırım döngüsel portföy performans

Dönem	Döngüsel Portföy endeks seviyesi	Döngüsel Portföy rölatif (XU100)	Döngüsel Portföy rölatif (XU30)	XU100
22.05.2026	1746	84%	73%	949
19.03.2026	1637	83%	73%	896
31.12.2025	1485	92%	90%	774
31.12.2024	1224	81%	78%	675
29.12.2023	845	65%	65%	513
30.12.2022	539	42%	42%	379
31.12.2021	144	13%	11%	128
21.10.2021	100			100
Haftalık performans (Portföy)	7%			
Yıl başlangıcından performans (Portföy)	18%			
Kurulduğu günden performans (Portföy)	1646%			
Haftalık ortalama beta (Portföy)	0.92			
Haftalık ortalama korelasyon (Portföy)	0.65			
Ortalama gün (Portföy)	388			
Toplam gün (Portföy kuruluşundan)	1674			
XU100 haftalık performans	6%			
XU100 yıl başlangıcından performans	23%			
XU100 Döngüsel Portföy kurulduğu günden performans	849%			
Döngüsel Portföy, XU100 haftalık rölatif	1%			
Döngüsel Portföy, XU100 yıl başlangıcından rölatif	-4%			
Döngüsel Portföy, XU100 kurulduğu günden rölatif	84%			

Kaynak: Deniz Yatırım Strateji ve Araştırma Bölümü hesaplamaları

Döngüsel Portföy

Döngüsel Portföy, Deniz Yatırım Strateji ve Araştırma Bölümü'nde çalışan analistler tarafından BIST içerisinde yer alan hisse senetlerine yönelik 'döngüsel' beklentileri içeren ve sadece Genel Yatırım Tavsiyesi kapsamında değerlendirmelerdir. Buna göre, Portföy oluşturulurken, herhangi bir hedef fiyat beklentisi, yüzde (%) kazanç önerisi ve zaman kısıtı (hedeflemeleri) bulunmamaktadır.

Portföy, Model Portföy yönetim mantığından farklı çalışmaktadır. Model Portföy, orta-uzun vadeli beklentilerden ve hedef fiyat seviyelerinden oluşurken (12-ay beklentiler); Döngüsel Portföy ise bunlardan bağımsız, şeffaf şekilde yönetilme amaçlı edinen, hesap verilebilir eksende, temel analiz ile beğenilen ve paylaşılan özet düşüncelerden oluşan şirket beklentilerini içerir ve karar aşamasında hedef fiyat ve öneri baz oluşturur. Analistler, Portföy'ün şekillendirilme sürecinde, sektör ve şirketlere yönelik 'döngüsel' gözetmevi önceliklendirmeye çalışırken, kimi dönemlerde TL ve YP cinsinden fiyatlama seviyelerinin sunduğu iskonto avantajlarını da gözetirler.

Deniz Yatırım Strateji ve Araştırma Bölümü Döngüsel Portföy içerisinde yaptığı güncellemeleri mail ortamında ilgili müşteri temsilcileri ile paylaşmak ve geçmişe dönük veri sınıflandırmasını yapmakla yükümlüdür.

Döngüsel Portföy, hiçbir koşulda sadece teknik analiz bilgisi ve değerlendirmelerine dayalı şekilde oluşturulamaz.

Döngüsel Portföy, herhangi bir müşteri yönlendirmesi içermemektedir. Strateji ve Araştırma Bölümü'nde yer alan analistlerin özet düşüncelerinden oluşan ve son kararın her zaman yatırımcıya bırakıldığını gözetilen bir süreçtir.

Döngüsel Portföy, alım ve satım şeklinde çift yönlü değerlendirme şeklinde çalışmakta ve Portföy içerisindeki hisselerin eşit dağılımı üzerine odaklanmaktadır.

Döngüsel Portföy, Deniz Yatırım Strateji ve Araştırma Bölümü tarafından yapılacak değerlendirmelere göre yıl içerisinde herhangi bir sayı kısıtı olmadan uygun zamanda güncellenebilir.

Taktiksel Alım Önerileri

Hisse	Öneri tarihi	Mail saati	Gönderim fiyatı*	Son kapanış	K/Z	Ortalama endeks seviyesi**	Güncel fiyat	Endeks Δ
ISMEN	17.11.2025	11:24	40.12	38.16	-4.9%	10,680	13,808	29.3%
AKSA	21.11.2025	11:37	10.26	10.56	2.9%	10,880	13,808	26.9%

Kaynak: Deniz Yatırım Strateji ve Araştırma Bölümü hesaplamaları

*Matrikste yer alan grafikte 5 dakikalık barm kapanış fiyatı baz alınmıştır.

**Öneri tarihinde, endekste görülen en düşük ve en yüksek seviyenin ortalaması alınmıştır.

***Taktiksel Alım önerileri, Strateji ve Araştırma Bölümü ekibi tarafından verilmektedir. Herhangi bir hisse senedi için Taktiksel Alım önerisinde bulunulabilmesi için temel kriter, Araştırma kapsamımız içerisinde yer almasıdır. Buna göre, öneri ve hedef fiyat seviyesinden bağımsız, temel analiz kapsamında açıklanması mümkün olmayan gerekçelerle yakın zaman içerisinde piyasa değerinde azalış olan ve fakat Bölüm tarafından beğenilen şirketler bu öneri kapsamında her zaman değerlendirilebilirler. Hedef fiyat ve öneri seviyesi ile Taktiksel Alım önerisi birbirinden bağımsızdır ve doğrudan ilişki kurulamaz. Ekip, öneri için yukarı yönde %5-10 primlenme söz konusu olduğunda öneriyi sonlandırabilir. Benzer şekilde, %5-10 arası eksi performans gerçekleştiğinde Zarar Kes durumu devreye girecektir. Tüm bunlara ek olarak, paylaşılan öneri(ler) kapaması için her zaman piyasa koşulları gözlemlenir ve herhangi bir K/Z seviyesi olmaksızın sonlandırılabilir.

Hisse	Öneri tarihi	Gönderim fiyatı	Kapatma tarihi	Kapatma fiyatı	K/Z	Ortalama endeks seviyesi	Kapatma endeks seviyesi	Endeks değişim	Rölatif
KRDMD	14.11.2025	23.64	11.12.2025	26.44	12%	10,524	11,282	7%	4.3%
TABGD	01.12.2025	214.90	26.12.2025	232.00	8%	10,998	11,265	2%	5.4%
AKGRT	19.11.2025	6.82	19.01.2026	8.38	23%	10,846	12,824	18%	3.9%
			Ortalama		14%			Ortalama	5%
			Medyan		12%			Medyan	4%

Kaynak: Deniz Yatırım Strateji ve Araştırma Bölümü hesaplamaları

Değerlemeler

	Piyasa Değeri (mn TL)	Piyasa Değeri (mn USD)	BIST 30 Endeksi'ndeki Payı	BIST 100 Endeksi'ndeki Payı	Nominal Hisse Performansı - YBB	Relatif Hisse Performansı - YBB	Hedef Fiyat (TL)	Tavsiye	Kapanış Fiyatı	Yükseliş / Düşüş Potansiyeli
Bankacılık										
Akbank	330,720	7,260	5.7%	4.2%	-6%	-23%	118.20	AL	63.60	85.8%
Albaraka Türk	19,875	436	---	---	4%	-15%	11.94	AL	7.95	50.2%
Garanti Bank	513,660	11,276	2.4%	1.7%	-11%	-28%	205.73	AL	122.30	68.2%
Halkbank	273,596	6,006	---	0.6%	4%	-16%	42.60	TUT	38.08	11.9%
İş Bankası	330,000	7,244	3.3%	2.4%	-2%	-20%	24.46	AL	13.20	65.3%
TSKB	31,276	687	---	0.3%	-5%	-23%	18.66	AL	11.17	67.1%
Vakıf Bank	297,478	6,530	0.6%	0.4%	-2%	-20%	42.90	AL	30.00	43.0%
Yapı Kredi Bank	277,570	6,093	3.6%	2.6%	-9%	-26%	54.30	AL	32.86	65.2%
Araç Kurumlar										
İş Yatırım	57,240	1,257	---	0.4%	4%	-15%	64.73	AL	38.16	69.6%
Varlık Yönetim Şirketleri										
Gelecek Varlık Yönetimi	8,207	180	---	---	-24%	-38%	118.79	AL	58.75	102.2%
Sigorta										
Ağesa Hayat Emeklilik	42,300	929	---	---	10%	-11%	320.96	AL	235.00	36.6%
Aksigorta	11,558	254	---	---	5%	-14%	11.00	AL	7.17	53.4%
Anadolu Hayat Emeklilik	46,010	1,010	---	---	17%	-5%	168.86	AL	107.00	57.8%
Anadolu Sigorta	56,440	1,239	---	0.5%	28%	4%	45.93	AL	28.22	62.7%
Türkiye Sigorta	130,700	2,869	---	0.5%	11%	-10%	20.40	AL	13.07	56.1%
Holdingleer										
Alarka Holding	40,157	882	---	0.3%	-2%	-20%	141.82	AL	96.30	47.3%
Doğan Holding	61,604	1,352	---	0.5%	39%	13%	31.90	AL	23.54	35.5%
Enka İnşaat	593,700	13,033	2.3%	1.7%	30%	6%	121.90	TUT	98.95	23.2%
Koç Holding	482,328	10,588	3.4%	2.5%	17%	-5%	314.00	AL	190.20	65.1%
Sabancı Holding	187,249	4,111	3.1%	2.3%	8%	-12%	151.59	AL	89.15	70.0%
Şişecam	138,580	3,042	2.2%	1.6%	18%	-4%	60.00	TUT	45.24	32.6%
Petrol ve Gaz										
Aygaz	54,590	1,206	---	---	32%	8%	362.00	AL	250.00	44.8%
Petkim	58,849	1,292	0.9%	0.7%	43%	17%	21.00	TUT	23.22	-9.6%
Tüpraş	468,404	10,283	7.7%	5.7%	37%	12%	359.00	AL	243.10	47.7%
Enerji										
Aksa Enerji	95,286	2,092	---	0.5%	7%	-13%	114.70	AL	77.70	47.6%
Alfa Solar Enerji	18,529	407	---	---	23%	1%	64.40	G.G.	50.35	27.9%
Biotrend Enerji	8,400	184	---	---	1%	-18%	22.00	TUT	16.80	31.0%
Galata Wind Enerji	14,148	311	---	---	17%	-4%	36.20	TUT	26.20	38.2%
Enerjisa Enerji	138,421	3,039	---	0.6%	35%	10%	125.62	G.G.	117.20	7.2%
Demir Çelik										
Erdemir	270,760	5,944	4.0%	2.9%	62%	32%	43.00	AL	38.68	11.2%
Kardemir (D)	52,527	1,153	0.9%	0.6%	62%	32%	52.00	AL	40.88	27.2%
Kimya, Tarımsal İlaç ve Gübre										
Aksa Akriklik	41,026	901	---	0.3%	13%	-8%	14.70	AL	10.56	39.2%
Altım Kimya	5,223	115	---	---	-5%	-23%	23.00	TUT	17.41	32.1%
Hektaş	32,371	711	---	0.3%	25%	2%	4.30	TUT	3.84	12.0%
Otomotiv ve Otomotiv Yan Sanayi										
Doğuş Otomotiv	39,798	874	---	0.4%	4%	-15%	294.30	TUT	180.90	62.7%
Ford Otosan	304,765	6,690	1.7%	1.3%	-3%	-21%	121.40	TUT	86.85	39.8%
Kordsa	16,088	353	---	---	70%	39%	77.80	TUT	82.60	-5.8%
Tofaş	152,000	3,337	1.1%	0.8%	32%	7%	451.00	AL	304.00	48.4%
Türk Traktör	45,180	992	---	---	-13%	-29%	635.00	TUT	451.50	40.6%
Otokar	45,000	988	---	0.3%	-23%	-37%	540.00	TUT	375.00	44.0%
Brisa	27,781	610	---	---	6%	-14%	109.90	TUT	91.05	20.7%
Sağlık										
Lokman Hekim	3,532	78	---	---	-13%	-29%	25.27	AL	16.35	54.5%
Meditera Tıbbi Malzeme	3,496	77	---	---	2%	-17%	45.50	TUT	29.38	54.9%
MİP Sağlık	89,919	1,974	---	0.9%	24%	1%	640.00	AL	470.75	36.0%
Selçuk Eczacı Deposu	63,342	1,391	---	---	18%	-4%	109.56	TUT	102.00	7.4%
Perakende ve Toptan										
BİM	471,300	10,346	10.3%	7.6%	46%	19%	499.95	AL	392.75	27.3%
Bizim Toptan	2,157	47	---	---	3%	-16%	36.00	TUT	26.80	34.3%
Ebebek Mağazacılık	12,576	276	---	---	41%	15%	99.00	AL	78.60	26.0%
Mavi Giyim	32,893	722	---	0.6%	-1%	-19%	61.23	AL	41.40	47.9%
Migros	124,294	2,729	2.0%	1.5%	32%	8%	946.44	AL	686.50	37.9%
Şok Marketler	29,510	648	---	0.4%	-3%	-21%	80.00	AL	49.74	60.8%
Gıda ve İçecek										
Coca Cola İçecek	225,945	4,960	---	1.4%	40%	14%	108.57	AL	80.75	34.5%
TAB Gıda	68,981	1,514	---	0.3%	26%	3%	380.00	AL	264.00	43.9%
Ülker	43,464	954	---	0.4%	9%	-11%	159.80	TUT	117.70	35.8%
Armada Gıda	32,654	717	---	---	209%	152%	109.60	TUT	123.70	-11.4%
Ofis Yem Gıda	8,548	188	---	---	-15%	-31%	69.30	TUT	58.45	18.6%
Büyük Şeffir Gıda	3,376	74	---	---	-38%	-49%	20.28	AL	6.31	221.4%
Beştaş Eya ve Mobilya										
Arçelik	70,343	1,544	---	0.3%	3%	-16%	163.00	AL	104.10	56.6%
Vestel Beyaz Eya	10,800	237	---	---	-13%	-29%	9.50	TUT	6.75	40.7%
Vestel Elektronik	8,789	193	---	0.1%	-9%	-26%	33.00	TUT	26.20	26.0%
Yataş	6,262	137	---	---	5%	-14%	65.00	AL	41.80	55.5%
Telekom & Teknoloji & Yazılım										
Aztek Teknoloji	4,520	99	---	---	10%	-11%	6.00	TUT	4.52	32.7%
HİTİ Bilgisayar Hizmetleri	11,862	260	---	---	-6%	-23%	77.00	AL	39.54	94.7%
İndeks Bilgisayar	8,460	186	---	---	44%	17%	14.00	AL	11.28	24.1%
Karel Elektronik	10,194	224	---	---	51%	23%	15.00	AL	12.65	18.6%
Logo Yazılım	14,345	315	---	---	0%	-18%	245.40	AL	151.00	62.5%
Turkcell	234,300	5,143	3.4%	2.5%	14%	-7%	174.40	AL	106.50	63.8%
Türk Telekom	208,075	4,568	0.9%	0.6%	3%	-16%	83.00	AL	59.45	39.6%
Savunma										
Aselsan	1,869,600	41,042	15.1%	11.1%	77%	44%	304.70	TUT	410.00	-25.7%
Yapı Malzemeleri										
Akçansa	40,951	899	---	---	29%	5%	240.00	TUT	213.90	12.2%
Çimsa	48,745	1,070	---	0.5%	13%	-8%	64.26	AL	51.55	24.7%
Kalekim	14,186	311	---	---	-11%	-28%	59.35	AL	30.84	92.4%
Havacılık										
Pegasus	84,050	1,845	1.2%	0.9%	-12%	-28%	305.50	G.G.	168.10	81.7%
TAV Havalimanları	91,547	2,010	1.4%	1.1%	-16%	-31%	425.50	AL	252.00	68.8%
Türk Hava Yolları	397,440	8,725	6.4%	4.7%	7%	-13%	404.90	G.G.	288.00	40.6%
GYO'lar										
Emlak GYO	73,302	1,609	1.2%	0.9%	-6%	-23%	33.40	AL	19.29	73.1%
Torunlar GYO	94,000	2,064	---	---	34%	9%	113.30	AL	94.00	20.5%
Rönesans Gayrimenkul Yatırım Ortaklığı	63,552	1,395	---	---	39%	14%	310.10	AL	192.00	61.5%

Kaynak: Deniz Yatırım Strateji ve Araştırma Bölümü hesaplamaları

84.8%

72.8%

Strateji ve Araştırma Bölümü kapsamındaki hisselerle ait öneri dağılımı

Araştırma öneri dağılımı

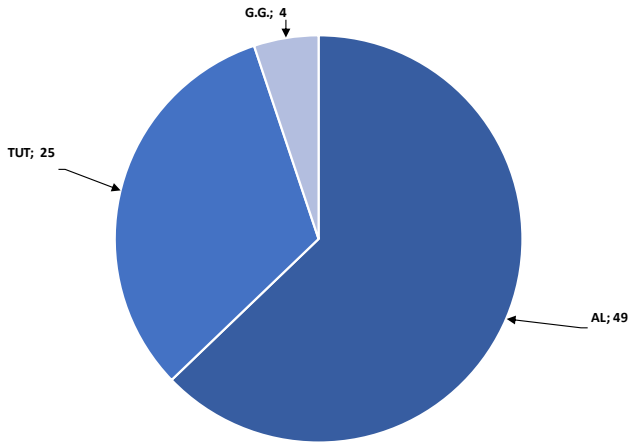

Kaynak: Deniz Yatırım Strateji ve Araştırma Bölümü

Araştırma kapsamı sektörel dağılımı

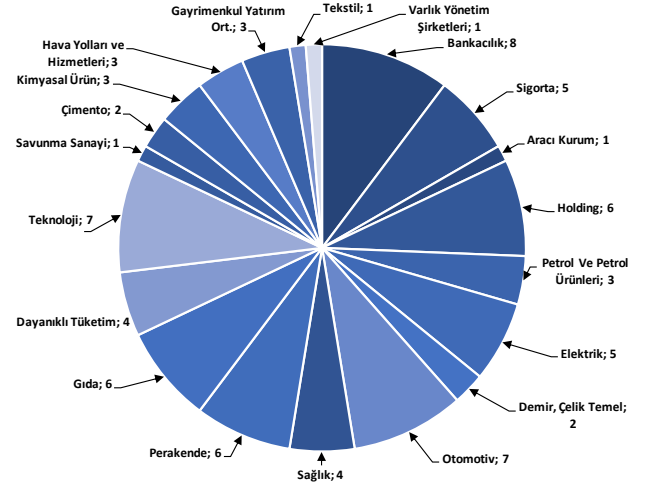

Kaynak: Deniz Yatırım Strateji ve Araştırma Bölümü

Haftalık takvim

Haftalık Takvim, 25- 31 Mayıs 2026						
Tarih	Gün	Saat	Ülke	Olay	Beklenti	Önceki
25 Mayıs	Pazartesi	10:00	TR	Ekonomik Güven	--	96.4
26 Mayıs	Salı	16:00	ABD	Konut Satınalma Fiyatı Endeksi (Çeyreklik)	--	0.80%
		17:00	ABD	CB Tüketici Güveni	91.5	92.8
		17:30	ABD	Dallas Fed İmalat Aktivitesi	--	-2.3
28 Mayıs	Perşembe	12:00	EUR	Ekonomik Güven	92	93
		12:00	EUR	Endüstriyel Güven	-8	-7.7
		12:00	EUR	Hizmet Güveni	0.3	0.9
		12:00	EUR	Tüketici Güveni	--	-19
		15:30	ABD	Kişisel Gelir	0.40%	0.60%
		15:30	ABD	Kişisel Harcamalar	0.50%	0.90%
		15:30	ABD	Kişisel Tüketim Giderleri Fiyat Endeksi (Aylık)	0.50%	0.70%
		15:30	ABD	Reel Kişisel Harcamalar	0.10%	0.20%
		15:30	ABD	Kişisel Tüketim Giderleri Fiyat Endeksi (Yıllık)	3.90%	3.50%
		15:30	ABD	Çekirdek Kişisel Tüketim Giderleri Fiyat Endeksi (Aylık)	0.30%	0.30%
		15:30	ABD	Çekirdek Kişisel Tüketim Giderleri Fiyat Endeksi (Yıllık)	3.30%	3.20%
		15:30	ABD	Dayanıklı Mal Siparişleri	3.00%	0.80%
		15:30	ABD	İşsizlik Başvurusu Başvuruları	213k	209k
		15:30	ABD	GSYH Yıllıklandırılmış (Çeyreklik)	2.10%	2.00%
		15:30	ABD	Kişisel Tüketim	1.70%	1.60%
		15:30	ABD	GSYİH Fiyat Endeksi	3.60%	3.60%
		15:30	ABD	Çekirdek Kişisel Tüketim Giderleri Fiyat Endeksi (Çeyreklik)	4.30%	4.30%
17:00	ABD	Yeni Konut Satışları	663k	682k		
17:00	ABD	Yeni Konut Satışları (Aylık)	-3.90%	7.40%		
29 Mayıs	Cuma	15:30	ABD	Mal Ticaret Dengesi	-\$87.0b	-\$87.9b
		15:30	ABD	Perakende Stoklar (Aylık)	--	0.70%
		15:30	ABD	Toptan Satış Stokları (Aylık)	--	1.30%
16:45	ABD	MNI Chicago PMI	51.2	49.2		
30 - 31 Mayıs	Hafta sonu					

*(M.A.):Mevsimsellikten arındırılmış

Kaynak: Bloomberg, Deniz Yatırım Strateji ve Araştırma

Yasal Uyarı

Bu rapor/e-posta içerisinde yer alan değerlendirmeler Deniz Yatırım Menkul Kıymetler A.Ş. tarafından, güvenilir olduğuna inanılan kaynaklardan elde edilen bilgi ve veriler kullanılarak genel nitelikte hazırlanmıştır. Raporunda yer alan ifadeler, mali durumunuz ile risk ve getiri tercihlerinize uygun olmayabilir ve hiçbir şekilde alış veya satış yapılması yönünde yönlendirme olarak değerlendirilmemelidir. Deniz Yatırım, bu bilgilerin doğru, eksiksiz ve değişmez olduğunu garanti etmemektedir. Bu sebeple, okuyucuların, bu raporlardan elde edilen bilgilere dayanarak hareket etmeden önce, bilgilerin doğruluğunu teyit etmeleri önerilir ve bu bilgilere dayanarak aldıkları kararlarda sorumluluk okuyucuların kendilerine aittir. Bilgilerin eksikliği ve yanlışlığından Deniz Yatırım hiçbir şekilde sorumlu tutulamaz. Ayrıca, Deniz Yatırım ve DenizBank Finansal Hizmetler Grubu çalışanları ve danışmanlarının, herhangi bir şekilde bu rapor/e-posta içerisinde yer alan bilgiler dolayısıyla ortaya çıkabilecek, doğrudan veya dolaylı zararlarla ilgili herhangi bir sorumluluğu yoktur. Burada yer alan bilgiler sermaye piyasası aracına yönelik bir yatırım tavsiyesi, alım-satım önerisi ya da getiri vaadi değildir ve yatırım danışmanlığı kapsamında yer almamaktadır. Yatırım Danışmanlığı hizmeti; yetkili kuruluşlar tarafından imzalanacak yatırım danışmanlığı sözleşmesi çerçevesinde kişilerin risk ve getiri tercihleri dikkate alınarak kişiye özel sunulmaktadır. Buradaki içeriğin hiçbir bölümü Deniz Yatırım Menkul Kıymetler A.Ş.'nin yazılı izni olmadan çoğaltılamaz, hiçbir şekilde ortamda yayınlanamaz, alıntı yapılamaz ve kullanılamaz. Sadece burada yer alan bilgilere dayanarak yatırım kararı verilmesi beklentilerinize uygun sonuçlar doğurmayabilir.

© DENİZ INVEST 2026

Derecelendirme

Deniz Yatırım Analistleri, her hisse senedi için bir veya birden fazla değerlendirme yöntemi kullanarak 12 aylık hedef değerler (fiyatlar) ve buna bağlı olarak potansiyel getirileri hesaplamaktadır. 12 ay derecelendirme sistemimiz; AL, TUT ve SAT olmak üzere 3 farklı genel yatırım tavsiyesi içerir.

AL: Hisse senedinin gelecek 12 ay toplam potansiyel getirisinin en az %20 ve üzerinde oluşması şeklindeki değerlemeyi ifade etmektedir.

TUT: Hisse senedinin gelecek 12 ay toplam potansiyel getirisinin %0-20 aralığında oluşması şeklindeki değerlemeyi ifade etmektedir.

SAT: Hisse senedinin gelecek 12 ay toplam potansiyel getirisinin %0'dan daha düşük seviyelerde oluşması şeklindeki değerlemeyi ifade etmektedir.

Derecelendirme	Potansiyel Getiri (PG), 12-ay
AL	≥%20
TUT	%0-20
SAT	≤%0

Kaynak: Deniz Yatırım

Deniz Yatırım Analistleri, hisse senetlerini; potansiyel katalizörler, tetikleyici gelişmeler, riskler ile piyasa, sektör ve rakip firma gelişmeleri ışığında değerlendirmektedir. Analistlerimiz, genel yatırım tavsiyesinin kamuoyuyla paylaşılmasını takip eden süreçte hisse senetlerini titizlikle yakından takibe devam etmekte; ancak, hisse senedi fiyatındaki dalgalanmalardan ötürü değerler, derecelendirme sistemimizdeki sınırları aştığı takdirde, hisse senedi hakkında sundukları tavsiyeyi değiştirmemeyi ve/veya Gözden Geçirme (GG) sürecine almayı tercih edebilirler. Olası Gözden Geçirme (GG) durumunda, analistlerimiz açısından derecelendirme ve/öneri güncelleme noktasında herhangi bir zaman kısıtlaması kesinlikle söz konusu değildir. Kimi durumlarda, değerlendirme açısından, matematiksel olarak yükseliş potansiyeli veya düşüş riskinin doğması durumunda, analistlerimiz, AL-TUT-SAT önerilerinin dışında, sektör ve şirket ile ilgili genel gidişatı ve son gelişmeleri gözetenerek derecelendirmeye temel oluşturan potansiyel getiri seviyelerinin dışında önerilerde bulunma haklarını saklı tutarlar. Bu gibi durumlarda, bahse konu şirket(ler)in, içerisinde buldukları sektörün genel koşulları, muhtemel risk ve getiri başlıkları, açıklanan son finansallarındaki parametreler, politik ve jeopolitik gibi farklı birçok girdi gözetilerek değerlendirilme bulunabilir. Analistlerimiz, AL-TUT-SAT önerilerini belirlerken, sadece matematiksel değerlerin gözetildiği, mekanik bir süreç yürütmemektedirler.