DENİZBANK ANONİM ŞİRKETİ'NİN BANKA BONOSU VE/VEYA TAHVİLLERİNİN HALKA ARZINA İLİŞKİN SERMAYE PİYASASI KURULU TARAFINDAN 17 AĞUSTOS 2012 TARİHİNDE ONAYLANAN İZAHNAME İLE 05 EKİM 2012 ve 30 KASIM 2012 TARİHİNDE ONAYLANAN İZAHNAME DEĞİŞİKLİKLERİ SONRASI İZAHNAMEDE MEYDANA GELEN DEĞİŞİKLİKLER

Madde 1.1 "Banka Hakkında Genel Bilgiler" 4. Paragrafı aşağıdaki şekilde güncellenmiştir:

Eski Şekil	Yeni Şekil
Grup, Türkiye'de toplumun tüm kesimlerine ulaşan bir hizmet ağına sahiptir. 30 Eylül 2012 itibarıyla yurtiçinde 599 ve Bahreyn'de 1 olmak üzere toplam 600 adet Denizbank şubesinin yanı sıra, Denizbank AG ve CJSC Denizbank Moscow'un toplam 14 adet şubesi, 11,382 çalışanı ile 5 milyonu aşkın müşterisine hizmet vermektedir. Ayrıca, Denizbank 2,883 ATM'si, 120 bini aşan POS terminali, telefon bankacılığı ve gerek perakende gerekse kurumsal müşterilerine dünyanın her köşesinden internet ortamı ile finansal işlemler yapma olanağı sağlamaktadır.	Grup, Türkiye'de toplumun tüm kesimlerine ulaşan bir hizmet ağına sahiptir. 31 Aralık 2012 itibarıyla yurtiçinde 609 ve Bahreyn'de 1 olmak üzere toplam 610 adet Denizbank şubesinin yanı sıra, Denizbank AG ve CJSC Denizbank Moscow'un toplam 14 adet şubesi, 11,618 çalışanı ile 5.7 milyonu aşkın müşterisine hizmet vermektedir. Ayrıca, Denizbank 3,000'nin üzerinde ATM'si, 122 bini aşan POS terminali, telefon bankacılığı ve gerek perakende gerekse kurumsal müşterilerine dünyanın her köşesinden internet ortamı ile finansal işlemler yapma olanağı sağlamaktadır.

Madde 1.3 "Bankanın yönetim ve denetim kurulu üyeleri, üst yöneticileri ile bağımsız denetim kuruluşunu tanıtıcı temel bilgiler" aşağıdaki şekilde güncellenmiştir:

Eski Şekil

Yönetim kurulu üyelerine ilişkin bilgiler;

Adı Soyadı	Görevi
Herman Gref	YK Başkanı
Ayfer YILMAZ	YK Başkan Vekili ve YK Bağımsız Üyesi
Mehmet Cem BODUR	YK Bağımsız Üyesi
Hakan ATEŞ	YK Üyesi ve Genel Müdür
Alexander VEDYAKHIN	YK Üyesi
Wouter G.M. Van ROSTE	YK Üyesi
Hasan Hüseyin UYAR	YK Üyesi
Denis BUGROV	YK Üyesi
Vadim KULIK	YK Üyesi
Sergev GORKOV	YK Üyesi
Nikolay KUZNETSOV	YK Üyesi

Yeni Şekil

Yönetim kurulu üyelerine ilişkin bilgiler;

Adı Soyadı	Görevi
Herman Gref	YK Başkanı
Deniz Ülke ARIBOĞAN	YK Başkan Vekili ve YK Bağımsız Üyesi
Nihat SEVİNÇ	YK Bağımsız Üyesi
Hakan ATEŞ	YK Üyesi ve Genel Müdür
Alexander VEDYAKHIN	YK Üyesi
Wouter G.M. Van ROSTE	YK Üyesi
Derya KUMRU	YK Üyesi
Denis BUGROV	YK Üyesi
Vadim KULIK	YK Üyesi
Sergev GORKOV	YK Üyesi
Nikolay KUZNETSOV	YK Üyesi
Alexander MOROZOV	YK Üyesi
Andrey DONSKIKH	YK Üyesi

DENİZBANK A.Ş. GENEL MÜDÜRLÜK

DENİZ YATIRIM MENKUL KIYMETLER A.Ş.

Yönetimde söz sahibi personele ilişkin bilgiler;

Adı Soyadı	Görevi
Hakan Ateş	Genel Müdür
Gökhan Sun	KOBİ ve Tarım Bankacılığı Grubu- GMY
Gökhan Ertürk	Perakende Bankacılık Grubu- GMY
Derya Kumru	Toptan Bankacılık Grubu -GMY
Bora Böcügöz	Hazine, Finansal Kurumlar ve Özel Bankacılık Grubu-GMY
Mustafa Aydın	Bireysel, KOBİ, Tarım Bankacılığı Kredi Tahsis Grubu- GMY
Dilek Duman	Bilgi Teknolojileri ve Destek Operasyonları Grubu-GMY
Suavi Demircioğlu	Mali İşler Grubu- GMY
Mustafa Özel	Şube ve Merkezi Operasyonlar Grubu-GMY
Tanju Kaya	Yönetim Hizmetleri Grubu-GMY
Aysun Mercan	Genel Sekreterlik Grubu-Genel Sekreter
Saruhan Özel	Ekonomik Araştırma, Strateji ve Proje Yönetimi Grubu-GMY
Ali Murat Dizdar	Hukuk Grubu-Hukuk Baş Müşaviri
Cem Demirağ	İç Kontrol Merkezi ve Uyum Başkanlığı
İbrahim Şen	Kredi Takip ve Risk İzleme Grubu-GMY
Mehmet Aydoğdu	Ticari Bankacılık ve Kamu Finansmanı Grubu-GMY
Murat Çelik	Dijital Kuşak Bankacılığı Grubu-GMY

Igor KONDRASHOV	YK Üyesi

Yönetimde söz sahibi personele ilişkin bilgiler;

Adı Soyadı	Görevi
Hakan Ateş	Genel Müdür
Gökhan Sun	KOBİ ve Tarım Bankacılığı Grubu- GMY
Gökhan Ertürk	Perakende Bankacılık Grubu- GMY
Bora Böcügöz	Hazine, Finansal Kurumlar ve Özel Bankacılık Grubu-GMY
Mustafa Aydın	Bireysel, KOBİ, Tarım Bankacılığı Kredi Tahsis Grubu- GMY
Dilek Duman	Bilgi Teknolojileri ve Destek Operasyonları Grubu-GMY
Suavi Demircioğlu	Mali İşler Grubu- GMY
Mustafa Özel	Şube ve Merkezi Operasyonlar Grubu-GMY
Tanju Kaya	Yönetim Hizmetleri Grubu-GMY
Aysun Mercan	Genel Sekreterlik Grubu-Genel Sekreter
Saruhan Özel	Ekonomik Araştırma, Strateji ve Proje Yönetimi Grubu-GMY
Ali Murat Dizdar	Hukuk Grubu-Hukuk Baş Müşaviri
Cem Demirağ	İç Kontrol Merkezi ve Uyum Başkanlığı
İbrahim Şen	Kredi Takip ve Risk İzleme Grubu-GMY
Selim Efe Teoman	Kurumsal ve Ticari Krediler Grubu - GMY
Hayri Cansever*	Kurumsal Bankacılık Grubu- GMY
Mehmet Aydoğdu	Ticari Bankacılık ve Kamu Finansmanı Grubu-GMY
Murat Çelik	Dijital Kuşak Bankacılığı Grubu-GMY

*BDDK izni sonrasında ataması tamamlanacaktır.

27 Ocak 2013

DENİZBANK A.Ş.
GENEL MÜDÜRLÜK

DENİZ YATIRIM
MENKUL KIYMETLER A.Ş.

Madde 1.6 "Finansal durum ve faaliyet sonuçları hakkında bilgiler" 4. Paragrafı ile dipnot aşağıdaki şekilde güncellenmiştir:

Eski Şekil	Yeni Şekil
Denizbank 2012 yılında sayısını 600'e ulaştırdığı şubelerini etkin biçimde kullanarak genişlettiği müşteri tabanına paralel olarak konsolide müşteri mevduatını sektörün üzerinde bir performans ile dokuz aylık dönemde %30 büyüterek 35,044 milyon TL'ye ulaştırmıştır. Banka, mevduatı krediye dönüştürmedeki rolünü koruyarak kredi/mevduat oranını %104 olarak gerçekleştirmiştir.	Denizbank 2012 yılında sayısını 610'a ulaştırdığı şubelerini etkin biçimde kullanarak genişlettiği müşteri tabanına paralel olarak konsolide müşteri mevduatını sektörün üzerinde bir performans ile dokuz aylık dönemde %30 büyüterek 35,044 milyon TL'ye ulaştırmıştır. Banka, mevduatı krediye dönüştürmedeki rolünü koruyarak kredi/mevduat oranını %104 olarak gerçekleştirmiştir.
* Pazar payları ve Banka'nın sektör içindeki sıralaması hesaplanırken sektör bilgileri için Haziran 2012 tarihli BDDK aylık ve haftalık bülteni verileri kullanılmıştır.	*Pazar payları ve Banka'nın sektör içindeki sıralaması hesaplanırken sektör bilgileri için Eylül 2012 tarihli BDDK aylık ve haftalık bülteni verileri kullanılmıştır.

Madde 1.7 "Ortaklık yapısı hakkında bilgiler" aşağıdaki şekilde güncellenmiştir:

Eski Şekil

Bankanın 30 Eylül 2012 tarihi itibarıyla ortaklık yapısı aşağıdaki gibidir:

Ortağın Adı Soyadı / Unvanı	Sermaye Tutarı (TL)	Sermaye Payı (%)
Sberbank of Russia	715,010,291	99.8478
Mehmet Cem BODUR	11.33	0.000002
Hakan ATEŞ	11.33	0.000002
Ayfer YILMAZ	11.33	0.000002
Halka Açık Kısım	1,089,675	0.1522
Toplam	716,100,000	100.00

Yeni Şekil

Bankanın 07 Ocak 2013 tarihi itibarıyla ortaklık yapısı aşağıdaki gibidir:

Ortağın Adı Soyadı / Unvanı	Sermaye Tutarı (TL)	Sermaye Payı (%)
Sberbank of Russia	715,044,303	99.8526
Mehmet Cem BODUR	11.33	0.000002
Hakan ATEŞ	11.33	0.000002
Ayfer YILMAZ	11.33	0.000002
Halka Açık Kısım	1,055,663	0.1474
Toplam	716,100,000	100.00

Madde 3.2.1 "Ana ürün/hizmet kategorilerini de içerecek şekilde ihraçcı faaliyetleri hakkında bilgi" 1. ve 2. paragrafları aşağıdaki şekilde güncellenmiştir:

Eski Şekil	Yeni Şekil
Genel Müdürlüğü İstanbul'da yerleşik olan Ana ortaklık Banka'nın 30 Eylül 2012 tarihi itibarıyla yurt içindeki 599 ve yurt dışındaki 1 şubesi ile hizmet vermektedir. Grup, Türkiye'de toplumun tüm kesimlerine ulaşan bir hizmet ağına sahiptir. Yurtiçinde ve Bahreyn'deki toplam 600 adet Denizbank şubesinin yanı sıra, Denizbank	Genel Müdürlüğü İstanbul'da yerleşik olan Ana ortaklık Banka'nın 31 Aralık 2012 tarihi itibarıyla yurt içindeki 609 ve yurt dışındaki 1 şubesi ile hizmet vermektedir. Grup, Türkiye'de toplumun tüm kesimlerine ulaşan bir hizmet ağına sahiptir. Yurtiçinde ve Bahreyn'deki toplam 610 adet Denizbank

DENİZBANK A.Ş. GENEL MÜDÜRLÜĞÜ

21 Ocak 2013

DENİZ YATIRIM MENKUL KIYMETLER A.Ş.

AG ve CJSC Denizbank Moscow'un toplam 14 adet şubesi, 11,382 çalışanı ile 5 milyonu aşkın müşterisine hizmet vermektedir. Ayrıca, Denizbank 2,883 ATM'si, 120 bini aşan POS terminali, telefon bankacılığı ve gerek perakende gerekse kurumsal müşterilerine dünyanın her köşesinden internet ortamı ile finansal işlemler yapma olanağı sağlamaktadır.	şubesinin yanı sıra, Denizbank AG ve CJSC Denizbank Moscow'un toplam 14 adet şubesi, 11,618 çalışanı ile 5.7 milyonu aşkın müşterisine hizmet vermektedir. Ayrıca, Denizbank 3,000'nin üzerinde ATM'si, 120 bini aşan POS terminali, telefon bankacılığı ve gerek perakende gerekse kurumsal müşterilerine dünyanın her köşesinden internet ortamı ile finansal işlemler yapma olanağı sağlamaktadır.

Madde 3.2.2 "Faaliyet gösterilen sektörler/pazarlar ve ihraçcının bu sektörlerdeki/pazarlardaki yeri ile avantaj ve dezavantajları hakkında bilgi" 1. paragrafı aşağıdaki şekilde güncellenmiştir:

Eski Şekil	Yeni Şekil
Grup, Türkiye'de toplumun tüm kesimlerine ulaşan bir hizmet ağına sahiptir. 30 Eylül 2012 itibarıyla yurtiçinde 599 ve Bahreyn'de 1 olmak üzere toplam 600 adet Denizbank şubesinin yanı sıra, Denizbank AG ve CJSC Denizbank Moscow'un toplam 14 adet şubesi, 11,382 çalışanı ile 5 milyonu aşkın müşterisine hizmet vermektedir. Ayrıca, Denizbank 2,883 ATM'si, 120 bini aşan POS terminali, telefon bankacılığı ve gerek perakende gerekse kurumsal müşterilerine dünyanın her köşesinden internet ortamı ile finansal işlemler yapma olanağı sağlamaktadır.	Grup, Türkiye'de toplumun tüm kesimlerine ulaşan bir hizmet ağına sahiptir. 31 Aralık 2012 itibarıyla yurtiçinde 609 ve Bahreyn'de 1 olmak üzere toplam 610 adet Denizbank şubesinin yanı sıra, Denizbank AG ve CJSC Denizbank Moscow'un toplam 14 adet şubesi, 11,618 çalışanı ile 5.7 milyonu aşkın müşterisine hizmet vermektedir. Ayrıca, Denizbank 3,000'nin üzerinde ATM'si, 120 bini aşan POS terminali, telefon bankacılığı ve gerek perakende gerekse kurumsal müşterilerine dünyanın her köşesinden internet ortamı ile finansal işlemler yapma olanağı sağlamaktadır.

DENİZBANK A.Ş.
GENEL MÜDÜRLÜĞÜ

DENİZ YATIRIM
MENKUL KIYMETLER A.Ş.

Madde 3.2.6 "İhraççının ödeme gücünün değerlendirilmesi için önemli olan ve ihraççıya ilişkin son zamanlarda meydana gelmiş olaylar hakkında bilgi" 5. paragrafı aşağıdaki şekilde güncellenmiştir:	
Eski Şekil	**Yeni Şekil**
Banka tarafından yurtiçinde 2.100.000.000 TL tutara kadar farklı vadelerde banka bonosu ve/veya tahvil ihraç edilmesi için 17 Ağustos 2012 tarihinde Sermaye Piyasası Kurulu'ndan gerekli onay alınmıştır. Bu izin kapsamında; • 13-14 Eylül 2012 tarihlerinde halkaarzı tamamlanarak; 108.384.800 TL nominal değerli 176 gün vadeli ve %7,50 basit faiz oranlı banka bonusu ve 16.615.200 TL nominal değerli 974 gün vadeli 35 günde bir kupon ödemeli tahvil ihracı; • 24 Eylül 2012 tarihinde tahsisli olarak nitelikli yatırımcılara satılmak üzere 8.600.000 TL nominal değerli, 296 gün vadeli iskontolu banka bonolarının satışı; • 17 Ekim 2012 tarihinde halka arzı tamamlanarak; 407,136 TL nominal değerli, 175 gün vadeli ve %7.56 basit faiz oranlı banka bonosu, 32,985 TL nominal değerli, 392 gün vadeli ve %8.33 basit faiz oranlı tahvil ve 9,879 TL nominal değerli, 728 gün vadeli ve %8.89 basit faiz oranlı tahvil ihracı gerçekleştirmiştir.	Banka tarafından yurtiçinde 2.100.000.000 TL tutara kadar farklı vadelerde banka bonosu ve/veya tahvil ihraç edilmesi için 17 Ağustos 2012 tarihinde Sermaye Piyasası Kurulu'ndan gerekli onay alınmıştır. Bu izin kapsamında; • 13-14 Eylül 2012 tarihlerinde halkaarzı tamamlanarak; 108.384.800 TL nominal değerli 176 gün vadeli ve %7,50 basit faiz oranlı banka bonusu ve 16.615.200 TL nominal değerli 974 gün vadeli 35 günde bir kupon ödemeli tahvil ihracı; • 24 Eylül 2012 tarihinde tahsisli olarak nitelikli yatırımcılara satılmak üzere 8.600.000 TL nominal değerli, 296 gün vadeli iskontolu banka bonolarının satışı; • 17 Ekim 2012 tarihinde halka arzı tamamlanarak; 407,136,146 TL nominal değerli, 175 gün vadeli ve %7.56 basit faiz oranlı banka bonosu, 32,985,354 TL nominal değerli, 392 gün vadeli ve %8.33 basit faiz oranlı tahvil ve 9,878,500 TL nominal değerli, 728 gün vadeli ve %8.89 basit faiz oranlı tahvil ihracı gerçekleştirmiştir. • 6-7 Aralık 2012 tarihlerinde halka arzı tamamlanarak; 126.517.838 TL nominal değerli 91 gün vadeli ve %6,33 basit faiz oranlı ve 73.482.162 TL nominal değerli 154 gün vadeli ve %6,57 basit faiz oranlı banka bonolarının ihracı gerçekleşmiştir.

21 Ocak 2013

DENİZBANK A.Ş.
GENEL MÜDÜRLÜK

DENİZ YATIRIM
MENKUL KIYMETLER A.Ş.

Madde 4.2 "Özsermaye ve aktif karlılık oranları" metni aşağıdaki şekilde güncellenmiştir:	
Eski Şekil	**Yeni Şekil**
Özsermaye karlılık oranı, net karın özkaynak ortalamasına bölünmesiyle; aktif karlılığı ise ortalama aktiflere bölünmesiyle hesaplanmıştır. Denizbank'ın konsolide aktif ve özsermaye karlılığı oranları, şubeleşme ve istihdam artışındaki fark yaratan genişlemesine rağmen, konsolide aktif büyüklüğüne göre ilk 10 özel banka ortalamalarıyla paralellik arz ederken sırasıyla %1.9 ve %15.4 olan beş aylık sektör oranlarının altında seyretmektedir.	Özsermaye karlılık oranı, net karın özkaynak ortalamasına bölünmesiyle; aktif karlılığı ise ortalama aktiflere bölünmesiyle hesaplanmıştır. Denizbank'ın konsolide aktif ve özsermaye karlılığı oranları, şubeleşme ve istihdam artışındaki fark yaratan genişlemesine rağmen, konsolide aktif büyüklüğüne göre ilk 10 özel banka ortalamalarıyla paralellik arz ederken sırasıyla %1.8 ve %14.6 olan dokuz aylık sektör oranlarının altında seyretmektedir.

Madde 4.5.5 "Donuk alacaklar hakkında bilgi" aşağıdaki şekilde güncellenmiştir:

Eski Şekil

30 Haziran 2012 itibarıyla toplam donuk alacak bakiyesi 991,698 TL olup, donuk alacakların dönem içindeki hareketi aşağıdaki gibidir:

Bin TL	30.09.2012	31.12.2011	31.12.2010
Önceki Dönem Sonu Bakiyesi	894,409	1,083,074	1,053,966
Dönem İçinde İntikal (+)	1,110,678	515,438	648,627
Diğer Donuk Alacak Hesapları Giriş/Çıkış	--	(264)	--
Dönem İçinde Tahsilat (-)	485,287	442,737	480,055
Aktiften Silinen (-)	192,786	261,102	139,464
Kurumsal ve Ticari Krediler	90,057	78,664	31,456
Bireysel Krediler	54,953	119,956	48,370
Kredi Kartları	35,402	62,482	59,638
Diğer	12,374	--	--
Dönem Sonu Bakiyesi	1,327,014	894,409	1,083,074
Özel Karşılık (-)	704,925	608,769	758,381
Bilançodaki Net Bakiyesi	622,089	285,640	324,693

Yeni Şekil

30 Eylül 2012 itibarıyla toplam donuk alacak bakiyesi 1,327,014 TL olup, donuk alacakların dönem içindeki hareketi aşağıdaki gibidir:

Bin TL	30.09.2012	31.12.2011	31.12.2010
Önceki Dönem Sonu Bakiyesi	894,409	1,083,074	1,053,966
Dönem İçinde İntikal (+)	1,110,678	515,438	648,627
Diğer Donuk Alacak Hesapları Giriş/Çıkış	--	(264)	--
Dönem İçinde Tahsilat (-)	485,287	442,737	480,055
Aktiften Silinen (-)	192,786	261,102	139,464
Kurumsal ve Ticari Krediler	90,057	78,664	31,456
Bireysel Krediler	54,953	119,956	48,370
Kredi Kartları	35,402	62,482	59,638
Diğer	12,374	--	--
Dönem Sonu Bakiyesi	1,327,014	894,409	1,083,074
Özel Karşılık (-)	704,925	608,769	758,381
Bilançodaki Net Bakiyesi	622,089	285,640	324,693

DENİZBANK A.Ş.
GENEL MÜDÜRLÜK

DENİZ YATIRIM MENKUL KIYMETLER A.Ş.

Madde 5.2 "Son genel kurul toplantısı ve son durum itibariyle sermayedeki veya toplam oy hakkı içindeki payları doğrudan veya dolaylı olarak %5 ve fazlası olan gerçek ve tüzel kişiler ayrı olarak gösterilmek kaydıyla ortaklık yapısı" aşağıdaki şekilde güncellenmiştir:

Eski Şekil

Adı Soyadı/Unvanı	23/03/2012 (Son Genel Kurul)		Adı Soyadı/Unvanı	01/10/2012 Son Durum	
	(TL)	(%)		(TL)	(%)
Dexia Participation Belgique SA	714,945,285	99.8387	Sberbank of Russia	715,010,291	99.8478
Diğer	34	0.0001	Diğer	34	0.0001
Halka Açık Kısım	1,154,681	0.1612	Halka Açık Kısım	1,089,675	0.1522
TOPLAM	716,100,000	100.00	TOPLAM	716,100,000	100.00

Yeni Şekil

Adı Soyadı/Unvanı	27/12/2012 (Son Genel Kurul)		Adı Soyadı/Unvanı	07/01/2013 Son Durum	
	(TL)	(%)		(TL)	(%)
Sberbank of Russia	715,044,303	99.8526	Sberbank of Russia	715,044,303	99.8526
Diğer	34	0.0001	Diğer	34	0.0001
Halka Açık Kısım	1,055,663	0.1474	Halka Açık Kısım	1,055,663	0.1474
TOPLAM	716,100,000	100.00	TOPLAM	716,100,000	100.00

Madde 5.3 "İhraçcının yönetim hakimiyetine sahip olanların adı, soyadı, ticaret unvanı, yönetim hakimiyetinin kaynağı ve bu gücün kötüye kullanılmasını engellemek için alınan tedbirler" aşağıdaki şekilde güncellenmiştir:

Eski Şekil

Ortağın Ticaret Unvanı	Tutar (TL)	Pay (%)	Kontrolün Kaynağı	Tedbirler
Sberbank of Russia	715,010,291	99.8478	Pay Sahipliği	Yoktur

Yeni Şekil

Ortağın Ticaret Unvanı	Tutar (TL)	Pay (%)	Kontrolün Kaynağı	Tedbirler
Sberbank of Russia	715,044,303	99.8526	Pay Sahipliği	Yoktur

DENİZBANK A.Ş. GENEL MÜDÜRLÜK

DENİZ YATIRIM MENKUL KIYMETLER A.Ş.

Madde 6.1 "İhraçcının İhraçcının genel organizasyon şeması" aşağıdaki şekilde güncellenmiştir:

Eski Şekil

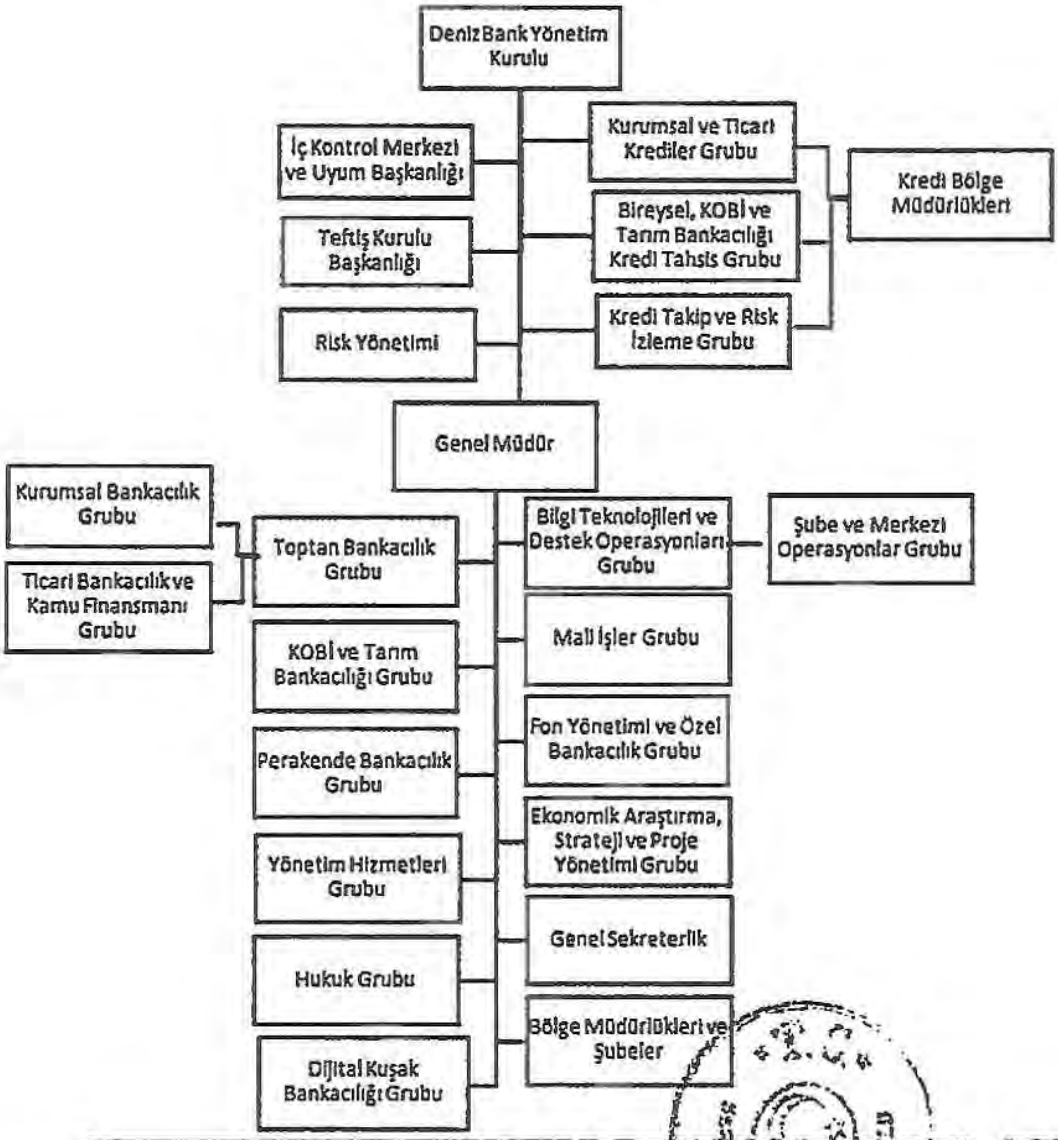

27 Ocak 2013

DENİZBANK A.Ş.
GENEL MÜDÜRLÜK

DENİZ YATIRIM MENKUL KIYMETLER A.Ş.

Yeni Şekil

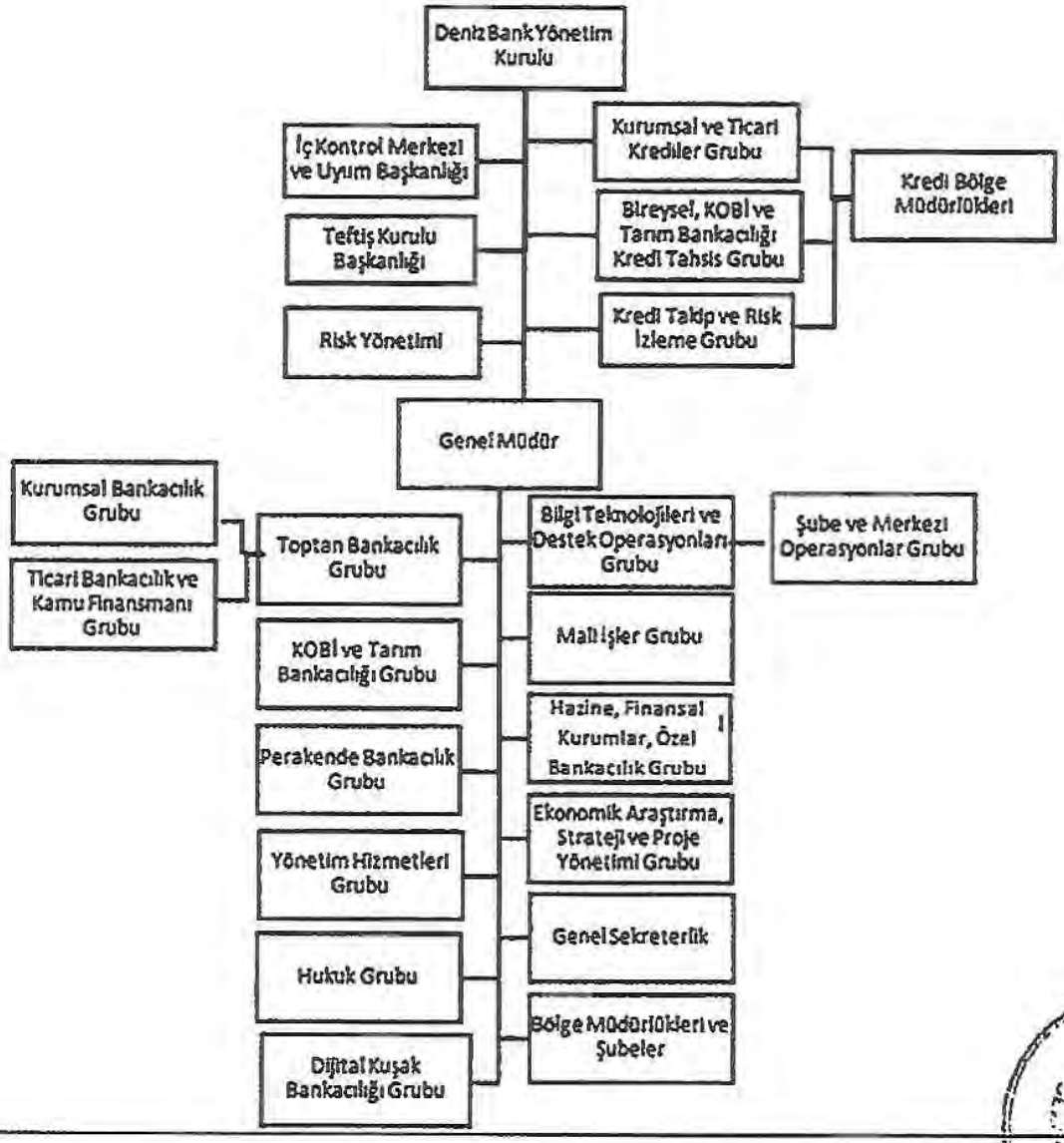

24 Ocak 2013

DENİZBANK A.Ş.
GENEL MÜDÜRLÜK

DENİZ YATIRIM
MENKUL KIYMETLER A.Ş.

Madde 6.2 "İhraççının yönetim kurulu üyelerine ilişkin bilgiler" aşağıdaki şekilde güncellenmiştir:

Eski Şekil

Adı Soyadı	Görevi	İş Adresi	Temsil Ettiği Tüzel Kişilik	Son 5 Yılda DFHG Dışında Üstlendiği Görevler	Görev Süresi / Kalan Görev Süresi	Sermaye Payı (TL)	Sermaye Payı (%)
Herman Gref	Yönetim Kurulu Başkanı	Denizbank Genel Müdürlüğü Büyükdere Cad. No. 106 Esentepe/İstanbul		(2007 Kasım'dan bu yana) Sberbank Yönetim Kurulu Üyesi, CEO ve İcra Kurulu Başkanı (Mayıs 2000-Eylül2007) Rusya Ekonomik Kalkınma ve Ticaret Bakanı	3 Yıl/1 Yıl 3 Ay	-	-
Ayfer Yılmaz	Yönetim Kurulu Başkan Vekili	Denizbank Genel Müdürlüğü Büyükdere Cad. No. 106 Esentepe/İstanbul		TEDYÜV Yönetim Kurulu Üyesi TOSYÖV/Başkan Yardımcısı Profil A.Ş./ Yönetim Kurulu Başkanı/ Ortaklık(sona erdi) Başkent Üniversitesi SAM/Yönetim Kurulu Üyesi (sona erdi)	3 Yıl/1 Yıl 3 Ay	11,33.-	0,00
Hasan Hüseyin Uyar	Y.K. Üyesi	Denizbank Genel Müdürlüğü Büyükdere Cad. No. 106 Esentepe/İstanbul		-	3 Yıl/1 Yıl 3 Ay		
Alexander Vedyakhin	Y.K. Üyesi	Denizbank Genel Müdürlüğü Büyükdere Cad. No. 106 Esentepe/İstanbul		Sberbank JSC Birinci Yönetim Kurulu Başkan Yardımcısı Sberbank PJSC Şube Müdür Vekili(sona erdi) Sberbank PJSC Krediler Bölüm Müdürü (sona erdi)	3 Yıl / 1 Yıl 3 Ay		
M.Cem Bodur	Y.K. Üyesi	Denizbank Genel Müdürlüğü Büyükdere Cad. No. 106 Esentepe/İstanbul		Maktel İnşaat ve Taahhüt A.Ş. / Yönetim Kurulu Üyeliği Multi Turkmall A.Ş./CEO (sona erdi)	3 Yıl/1 Yıl 3 Ay	11,33.-	0,00

DENİZBANK A.Ş. GENEL MÜDÜRLÜĞÜ

DENİZ YATIRIM MENKUL KIYMETLER A.Ş.

Wouter G.M. Van Roste	Y.K. Üyesi	Denizbank Genel Müdürlüğü Büyükdere Cad. No. 106 Esentepe/İstanbul		-	3 Yıl/1 Yıl 3 Ay		
Vadim KULIK	Y.K. Üyesi	Denizbank Genel Müdürlüğü Büyükdere Cad. No. 106 Esentepe/İstanbul		(2008'den bu yana) - Sberbank İcra Kurulu Asbaşkan Yardımcısı (Risk Departmanı Başkanı), Direktör-Perakende Risk Departmanı (2004 - 2008) - CJSC «VTB» - Kıdemli Asbaşkan Yardımcısı (Risk Departmanı Başkanı)	3 Yıl/1 Yıl 3 Ay		
Denis BUGROV	Y.K. Üyesi	Denizbank Genel Müdürlüğü Büyükdere Cad. No. 106 Esentepe/İstanbul		(Şubat 2008'den bu yana) - Sberbank İcra Kurulu Kıdemli Asbaşkan Yardımcısı (2004-2008) - McKinsey & Company – Genel Müdür	3 Yıl/1 Yıl 3 Ay		
Hakan Ateş	Y.K. Üyesi ve Genel Müdür	Denizbank Genel Müdürlüğü Büyükdere Cad. No. 106 Esentepe/İstanbul		TED Üniversitesi Mütevelli Heyeti Üyesi TED Ankara Kolejliler Derneği / Yönetim Kurulu Üyesi Metlife Emeklilik ve Hayat A.Ş. / Yönetim Kurulu Üyesi	3 Yıl/1 Yıl 3 Ay	11,33.-	0,00
Sergey Gorkov	Y.K. Üyesi	Denizbank Genel Müdürlüğü Büyükdere Cad. No. 106 Esentepe/İstanbul		(Kasım 2008'den bu yana) – Sberbank İcra Kurulu Asbaşkanı (Ekim 2010'dan bu yana) – Direktör-İnsan Kaynakları Departmanı	3 Yıl/1 Yıl 3 Ay		
Nikolay Kuznetsov	Y.K. Üyesi	Denizbank Genel Müdürlüğü Büyükdere Cad. No. 106 Esentepe/İstanbul		(Şubat 2012'den bu yana) – Sberbank Uluslararası Bankacılık İştirak Departmanı Başkanı (2006-2010) - JSC Bank VTB İcra Kurulu Kıdemli Asbaşkan Yardımcısı (İştirak Bankaları Departmanı Başkanı)	3 Yıl/1 Yıl 3 Ay		

DENIZBANK A.Ş.
GENEL MÜDÜRLÜK

DENİZ YATIRIM MENKUL KIYMETLER A.Ş.

Yeni Şekil

Adı Soyadı	Görevi	İş Adresi	Temsil Ettiği Tüzel Kişilik	Son 5 Yılda DFHG Dışında Üstlendiği Görevler	Görev Süresi / Kalan Görev Süresi	Sermaye Payı	
						(TL)	(%)
Herman Gref	Yönetim Kurulu Başkanı	Denizbank Genel Müdürlüğü Büyükdere Cad. No. 106 Esentepe/İstanbul		(2007 Kasım'dan bu yana) Sberbank Yönetim Kurulu Üyesi, CEO ve İcra Kurulu Başkanı	3 Yıl/3 Yıl	-	-
Deniz Ülke Arıboğan	Yönetim Kurulu Başkan Vekili	Denizbank Genel Müdürlüğü Büyükdere Cad. No. 106 Esentepe/İstanbul		Bilgi Üniversitesi Mütevelli Heyeti Üyesi(2010'dan bu yana) Bahçeşehir Üniversitesi Rektörü (2007-2010)	3 Yıl/3 Yıl	-	-
Derya Kumru	Y.K. Üyesi	Denizbank Genel Müdürlüğü Büyükdere Cad. No. 106 Esentepe/İstanbul		-	3 Yıl/3 Yıl		
Alexander Vedyakhin	Y.K. Üyesi	Denizbank Genel Müdürlüğü Büyükdere Cad. No. 106 Esentepe/İstanbul		Sberbank JSC Yönetim Kurulu Birinci Asbaşkanı (2008'den bu yana) Sberbank JSC İcra Kurulu Başkan Yardımcılığı (2006-2008)	3 Yıl/3 Yıl		
Nihat Sevinç	Y.K. Üyesi	Denizbank Genel Müdürlüğü Büyükdere Cad. No. 106 Esentepe/İstanbul		-	3 Yıl/3 Yıl	-	-
Wouter G.M. Van Roste	Y.K. Üyesi	Denizbank Genel Müdürlüğü Büyükdere Cad. No. 106 Esentepe/İstanbul		-	3 Yıl/3 Yıl		

21 Ocak 2013

DENİZBANK A.Ş.
GENEL MÜDÜRLÜK

DENİZ YATIRIM
MENKUL KIYMETLER A.Ş.

Vadim KULIK	Y.K. Üyesi	Denizbank Genel Müdürlüğü Büyükdere Cad. No. 106 Esentepe/İstanbul		(2008'den bu yana) - Sberbank İcra Kurulu Asbaşkan Yardımcısı (Risk Departmanı Başkanı), Direktör-Perakende Risk Departmanı (2004 - 2008) - CJSC «VTB» - Kıdemli Asbaşkan Yardımcısı (Risk Departmanı Başkanı)	3 Yıl/3 Yıl		
Denis BUGROV	Y.K. Üyesi	Denizbank Genel Müdürlüğü Büyükdere Cad. No. 106 Esentepe/İstanbul		(Şubat 2008'den bu yana) - Sberbank İcra Kurulu Kıdemli Asbaşkan Yardımcısı (2004-2008) - McKinsey & Company – Genel Müdür	3 Yıl/3 Yıl		
Hakan Ateş	Y.K. Üyesi ve Genel Müdür	Denizbank Genel Müdürlüğü Büyükdere Cad. No. 106 Esentepe/İstanbul		TED Üniversitesi Mütevelli Heyeti Üyesi TED Ankara Kolejliler Derneği / Yönetim Kurulu Üyesi Metlife Emeklilik ve Hayat A.Ş. / Yönetim Kurulu Üyesi	3 Yıl/3 Yıl	11,33.-	0,00
Sergey Gorkov	Y.K. Üyesi	Denizbank Genel Müdürlüğü Büyükdere Cad. No. 106 Esentepe/İstanbul		(Kasım 2008'den bu yana) – Sberbank İcra Kurulu Asbaşkanı (Ekim 2010'dan bu yana) – Direktör-İnsan Kaynakları Departmanı	3 Yıl/3 Yıl		
Nikolay Kuznetsov	Y.K. Üyesi	Denizbank Genel Müdürlüğü Büyükdere Cad. No. 106 Esentepe/İstanbul		(Şubat 2012'den bu yana) – Sberbank Uluslararası Bankacılık İştirak Departmanı Başkanı (2006-2010) - JSC Bank VTB İcra Kurulu Kıdemli Asbaşkan Yardımcısı (İştirak Bankaları Departmanı Başkanı)	3 Yıl/3 Yıl		

21 Ocak 2013

DENİZBANK A.Ş.
GENEL MÜDÜRLÜĞÜ

DENİZ YATIRIM
MENKUL KIYMETLER A.Ş.

Alexander Morozov	Y.K. Üyesi	Denizbank Genel Müdürlüğü Büyükdere Cad. No. 106 Esentepe/İstanbul		Sberbank İcra Kurulu Asbaşkanı (Kasım 2012'den bu yana), Mali İşlerden Sorumlu Genel Müdür Yardımcısı (2009'dan bu yana), Sberbank of Russia JSC Yönetim Kurulu Üyesi, Sberbank BPS Yönetim Kurulu Üyesi, Commercial Bank Renaissance Capital Mali işlerden Sorumlu Genel Müdür Yardımcısı(2007-2008)	3 Yıl/3 Yıl		
Andrey Donskikh	Y.K. Üyesi	Denizbank Genel Müdürlüğü Büyükdere Cad. No. 106 Esentepe/İstanbul		Sberbank İcra Kurulu Başkan Vekili ve Kurumsal Bankacılık ve Yatırım Bankacılığı Direktörü, Sberbank Europe AG İcra Kurulu Üyesi (Mart 2010'dan bu yana), Uralsib Bank OAO Bireysel Bankacılık Direktörü ve Yönetim Kurulu Başkan Vekili (2004-2010), Financial Corporation Uralsib OAO Genel Müdürü(2004-2010)	3 Yıl/3 Yıl		
Igor Kondrashov	Y.K. Üyesi	Denizbank Genel Müdürlüğü Büyükdere Cad. No. 106 Esentepe/İstanbul		Sberbank Hukuk Bölümü Başkanı (2011'den bu yana), YUST Hukuk Şirketi Avukat (1992-2011)	3 Yıl/3 Yıl		

21 Ocak 2013

DENİZBANK A.Ş.
GENEL MÜDÜRLÜĞÜ

DENİZ YATIRIM MENKUL KIYMETLER A.Ş.

Madde 6.4 "Yönetimde söz sahibi olan personele ilişkin bilgiler" aşağıdaki şekilde güncellenmiştir:

Eski Şekil

Adı Soyadı	Görevi	İş Adresi	Son 5 Yılda DFHG Dışında Üstlendiği Görevler	Sermaye Payı	
				(TL)	(%)
Hakan Ateş	YK Üyesi, Genel Müdür	Denizbank Genel Müdürlüğü Büyükdere Cad. No. 106 Esentepe/İstanbul	TED Üniversitesi Mütevelli Heyeti Üyesi TED Ankara Kolejliler Derneği / Yönetim Kurulu Üyesi Metlife Emeklilik ve Hayat A.Ş. / Yönetim Kurulu Üyesi	11,33	0,000002
Gökhan Sun	KOBİ ve Tarım Bankacılığı Grubu-GMY	Denizbank Genel Müdürlüğü Büyükdere Cad. No. 106 Esentepe/İstanbul	-	-	-
Gökhan Ertürk	Perakende Bankacılık Grubu- GMY	Denizbank Genel Müdürlüğü Büyükdere Cad. No. 106 Esentepe/İstanbul	-	-	-
Derya Kumru	Toptan Bankacılık Grubu -GMY	Denizbank Genel Müdürlüğü Büyükdere Cad. No. 106 Esentepe/İstanbul	-	-	-
Bora Böcügöz	Hazine, Finansal Kurumlar ve Özel Bankacılık Grubu-GMY	Denizbank Genel Müdürlüğü Büyükdere Cad. No. 106 Esentepe/İstanbul	-	-	-
Mustafa Aydın	Bireysel, KOBİ, Tarım Bankacılığı Kredi Tahsis Grubu- GMY	Denizbank Genel Müdürlüğü Büyükdere Cad. No. 106 Esentepe/İstanbul	KKB Yönetim Kurulu Başkanı	-	-
Dilek Duman	Bilgi Teknolojileri ve Destek Operasyonları Grubu-GMY	Denizbank Genel Müdürlüğü Büyükdere Cad. No. 106 Esentepe/İstanbul	-	-	-
Suavi Demircioğlu	Mali İşler Grubu- GMY	Denizbank Genel Müdürlüğü Büyükdere Cad. No. 106 Esentepe/İstanbul	Bantaş Nakit ve Kıymetli Mal Taşıma ve Güvenlik Hiz. A.Ş. Yönetim Kurulu Üyesi	-	-
Mustafa Özel	Şube ve Merkezi Operasyonlar Grubu-GMY	Denizbank Genel Müdürlüğü Büyükdere Cad. No. 106 Esentepe/İstanbul	Bantaş Nakit ve Kıymetli Mal Taşıma ve Güvenlik Hiz. A.Ş. Yönetim Kurulu Üyesi	-	-
Tanju Kaya	Yönetim Hizmetleri Grubu-GMY	Denizbank Genel Müdürlüğü Büyükdere Cad. No. 106 Esentepe/İstanbul	-		

27 Ocak 2012

DENİZBANK A.Ş. GENEL MÜDÜRLÜĞÜ

DENİZ YATIRIM MENKUL KIYMETLER A.Ş.

Aysun Mercan	Genel Sekreterlik Grubu- Genel Sekreter	Denizbank Genel Müdürlüğü Büyükdere Cad. No. 106 Esentepe/İstanbul	-	-	-
Saruhan Özel	Ekonomik Araştırma, Strateji ve Proje Yönetimi Grubu-GMY	Denizbank Genel Müdürlüğü Büyükdere Cad. No. 106 Esentepe/İstanbul	-	-	-
Ali Murat Dizdar	Hukuk Grubu-Hukuk Baş Müşaviri	Denizbank Genel Müdürlüğü Büyükdere Cad. No. 106 Esentepe/İstanbul	-	-	-
Cem Demirağ	İç Kontrol Merkezi ve Uyum Bşk- İç Kontrol Merkezi ve Uyum Başkanı	Denizbank Genel Müdürlüğü Büyükdere Cad. No. 106 Esentepe/İstanbul	-	-	-
İbrahim Şen	Kredi Takip ve Risk İzleme Grubu-GMY	Denizbank Genel Müdürlüğü Büyükdere Cad. No. 106 Esentepe/İstanbul	-	-	-
Mehmet Aydoğdu	Ticari Bankacılık ve Kamu Finansmanı Grubu- GMY	Denizbank Genel Müdürlüğü Büyükdere Cad. No. 106 Esentepe/İstanbul	-	-	-

Yeni Şekil

Adı Soyadı	Görevi	İş Adresi	Son 5 Yılda DFHG Dışında Üstlendiği Görevler	Sermaye Payı	
				(TL)	(%)
Hakan Ateş	YK Üyesi, Genel Müdür	Denizbank Genel Müdürlüğü Büyükdere Cad. No. 106 Esentepe/İstanbul	TED Üniversitesi Mütevelli Heyeti Üyesi TED Ankara Kolejliler Derneği / Yönetim Kurulu Üyesi Metlife Emeklilik ve Hayat A.Ş. / Yönetim Kurulu Üyesi	11,33	0,000002
Gökhan Sun	KOBİ ve Tarım Bankacılığı Grubu-GMY	Denizbank Genel Müdürlüğü Büyükdere Cad. No. 106 Esentepe/İstanbul	-	-	-
Gökhan Ertürk	Perakende Bankacılık Grubu- GMY	Denizbank Genel Müdürlüğü Büyükdere Cad. No. 106 Esentepe/İstanbul	-	-	-
Hayri Cansever*	Kurumsal Bankacılık Grubu - GMY	Denizbank Genel Müdürlüğü Büyükdere Cad. No. 106 Esentepe/İstanbul	-		

21 Ocak 2013

DENİZBANK A.Ş.
GENEL MÜDÜRLÜĞÜ

DENİZ YATIRIM
MENKUL KIYMETLER A.Ş.

Bora Böcügöz	Hazine, Finansal Kurumlar ve Özel Bankacılık Grubu-GMY	Denizbank Genel Müdürlüğü Büyükdere Cad. No. 106 Esentepe/İstanbul	-	-	-
Mustafa Aydın	Bireysel, KOBİ, Tarım Bankacılığı Kredi Tahsis Grubu- GMY	Denizbank Genel Müdürlüğü Büyükdere Cad. No. 106 Esentepe/İstanbul	KKB Yönetim Kurulu Başkanı	-	-
Dilek Duman	Bilgi Teknolojileri ve Destek Operasyonları Grubu-GMY	Denizbank Genel Müdürlüğü Büyükdere Cad. No. 106 Esentepe/İstanbul	-	-	-
Suavi Demircioğlu	Mali İşler Grubu- GMY	Denizbank Genel Müdürlüğü Büyükdere Cad. No. 106 Esentepe/İstanbul	Bantaş Nakit ve Kıymetli Mal Taşıma ve Güvenlik Hiz. A.Ş. Yönetim Kurulu Üyesi	-	-
Tanju Kaya	Yönetim Hizmetleri Grubu-GMY	Denizbank Genel Müdürlüğü Büyükdere Cad. No. 106 Esentepe/İstanbul	-	-	-
Aysun Mercan	Genel Sekreterlik Grubu- Genel Sekreter	Denizbank Genel Müdürlüğü Büyükdere Cad. No. 106 Esentepe/İstanbul	-	-	-
Saruhan Özel	Ekonomik Araştırma, Strateji ve Proje Yönetimi Grubu-GMY	Denizbank Genel Müdürlüğü Büyükdere Cad. No. 106 Esentepe/İstanbul	-	-	-
Ali Murat Dizdar	Hukuk Grubu-Hukuk Baş Müşaviri	Denizbank Genel Müdürlüğü Büyükdere Cad. No. 106 Esentepe/İstanbul	-	-	-
Cem Demirağ	İç Kontrol Merkezi ve Uyum Bşk- İç Kontrol Merkezi ve Uyum Başkanı	Denizbank Genel Müdürlüğü Büyükdere Cad. No. 106 Esentepe/İstanbul	-	-	-
İbrahim Şen	Kredi Takip ve Risk İzleme Grubu-GMY	Denizbank Genel Müdürlüğü Büyükdere Cad. No. 106 Esentepe/İstanbul	-	-	-
Selim Efe Teoman	Kurumsal ve Ticari Krediler Grubu - GMY	Denizbank Genel Müdürlüğü Büyükdere Cad. No. 106 Esentepe/İstanbul	-	-	-
Mehmet Aydoğdu	Ticari Bankacılık ve Kamu Finansmanı Grubu- GMY	Denizbank Genel Müdürlüğü Büyükdere Cad. No. 106 Esentepe/İstanbul	-	-	-

*BDDK izni sonrasında ataması tamamlanacaktır.

21 Ocak 2013

DENİZBANK A.Ş.
GENEL MÜDÜRLÜK

DENİZ YATIRIM
MENKUL KIYMETLER A.Ş.

Madde 6.7 "İhraçcının denetimden sorumlu komite üyelerinin adı, soyadı ve bu komitenin görev esasları hakkında bilgi" aşağıdaki şekilde güncellenmiştir:

Eski Şekil

Bankamız ana sözleşmesine istinaden Yönetim Kurulu çalışmalarını etkili ve etkin bir şekilde yürütebilmek amacıyla Denetim Komitesi kurulmuştur.

Denetim Komitesi, ilgili mevzuat tarafından belirlenen görevleri 5411 sayılı Bankacılık Kanunu'na ve BDDK ile SPK düzenlemelerine uygun olarak gerçekleştirmektedir.

Denetim Komitesi

Ayfer YILMAZ	Yönetim Kurulu Başkan Vekili/Denetim Komitesi Üyesi
Denis BUGROV	Yönetim Kurulu Üyesi/Denetim Komitesi Üyesi
Wouter G.M. VAN ROSTE	Yönetim Kurulu Üyesi/Denetim Komitesi Üyesi

Kredi Komitesi

Hakan ATEŞ	Yönetim Kurulu Üyesi ve Genel Müdür/Kredi Komitesi Üyesi
Hasan Hüseyin UYAR	Yönetim Kurulu Üyesi/Kredi Komitesi Üyesi
Alexander VEDYAKHIN	Yönetim Kurulu Üyesi/Kredi Komitesi Üyesi
Sergey GORKOV	Yönetim Kurulu Üyesi/Kredi Komitesi Yedek Üyesi
Nikolay KUZNETSOV	Yönetim Kurulu Üyesi/Kredi Komitesi Yedek Üyesi

Yeni Şekil

Bankamız ana sözleşmesine istinaden Yönetim Kurulu çalışmalarını etkili ve etkin bir şekilde yürütebilmek amacıyla Denetim Komitesi kurulmuştur.

Denetim Komitesi, ilgili mevzuat tarafından belirlenen görevleri 5411 sayılı Bankacılık Kanunu'na ve BDDK ile SPK düzenlemelerine uygun olarak gerçekleştirmektedir.

Denetim Komitesi

Denis BUGROV	Yönetim Kurulu Üyesi/Denetim Komitesi Üyesi
Wouter G.M. VAN ROSTE	Yönetim Kurulu Üyesi/Denetim Komitesi Üyesi
Nihat SEVİNÇ	Yönetim Kurulu Üyesi/Denetim Komitesi Üyesi

Kredi Komitesi

Hakan ATEŞ	Yönetim Kurulu Üyesi ve Genel Müdür/Kredi Komitesi Üyesi
Derya KUMRU	Yönetim Kurulu Üyesi/Kredi Komitesi Üyesi
Alexander VEDYAKHIN	Yönetim Kurulu Üyesi/Kredi Komitesi Üyesi
Sergey GORKOV	Yönetim Kurulu Üyesi/Kredi Komitesi Yedek Üyesi
Nikolay KUZNETSOV	Yönetim Kurulu Üyesi/Kredi Komitesi Yedek Üyesi

21 Ocak 2013

DENİZBANK A.Ş. GENEL MÜDÜRLÜĞÜ

DENİZ YATIRIM MENKUL KIYMETLER A.Ş.