

S&P 500
-%0.32Brent Petrol
%0.17USD Endeks
%0.51

günlük bülten

Hisse Senedi Piyasası

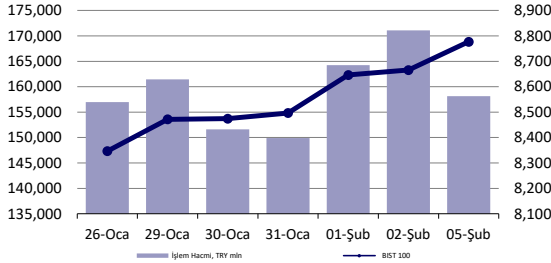

Endeksler, para piyasaları ve emtia

	Kapanış	Önceki	1 Gün	1 Ay	Yıl Baş.
BIST100	8,777	8,666	1.3%	15.0%	17.5%
İşlem Hacmi, TL mln	158,145	171,093	-7.6%	69.4%	70.6%
Türkiye 2032 (13.10.2032)	22.73%	22.72%	1 bps	-4 bps	28 bps
Türkiye 2032	7.29%	7.27%	2 bps	30 bps	68 bps
TCMB karışık fonlama mlyt	-	-	-	-	-
USD/TRY	30.55	30.49	0.2%	2.5%	3.4%
EUR/TRY	32.84	32.98	-0.4%	0.7%	0.9%
Sepet (50/50)	31.70	31.73	-0.1%	1.6%	2.1%
DOW	38,380	38,654	-0.7%	2.4%	1.8%
S&P500	4,943	4,959	-0.3%	5.2%	3.6%
FTSE	7,613	7,616	0.0%	-1.0%	-1.6%
MSCI EM	983	988	-0.5%	-1.9%	-3.9%
MSCI EE	43.75	44.50	-1.7%	-0.5%	-2.3%
Shanghai SE Comp	2,702	2,730	-1.0%	-7.7%	-9.2%
Nikkei	36,354	36,158	0.5%	8.9%	8.6%
Petrol (Brent)	78.13	77.99	0.2%	1.6%	1.6%
Altın	2,025	2,040	-0.7%	-1.0%	-1.8%

En Çok Yükselen & Düşenler (BIST 100)

	Hisse Kodu	Son Kapanış	Gün Değ.	Hacim, TRY bin
En çok yükselenler				
Mia Teknoloji	MIATK	49.72	10.0%	2,015,787
Coca Cola İçecek	CCOLA	590.00	7.1%	754,096
Alfa Solar Enerji	ALFAS	106.80	5.0%	1,311,705
Akfen Yenilenebilir Enerji	AKFYE	20.38	4.5%	287,220
Migros	MGROS	438.00	3.9%	750,665
Sasa	SASA	39.10	3.9%	5,393,186
En çok düşenler				
Vestel	VESTL	65.75	-2.2%	723,440
Enyera Enerji	ENERY	151.50	-1.7%	320,713
Ahlacı Doğal Gaz Dağ. Enerji Ve Yat.	AHGAZ	13.11	-1.4%	153,289
Asce Gayrimenkul Yatırım Ortaklığı	ASGYO	17.08	-1.3%	299,453
Sabancı Holding	SAHOL	76.55	-1.1%	3,136,885
Enka İnşaat	ENKAI	38.68	-1.0%	996,370

5 Yıllık Ülke Risk Primi (CDS) (baz puan)



Piyasa yorumu:

Bu sabah karışık açılış ve sonrasında 8700 – 8850 arasında işlem aktivitesi bekliyoruz.

Dün endeks günü +1.28% değişimle 8776,70 seviyesinde kapattı. İşlem hacmi ortalama seviyede gerçekleşti.

Günlük Bültenimizin ilerleyen sayfalarında detaylı şekilde görebileceğiniz Seçilmiş İndikatörler Puanlama Sistemimize göre bugün öne çıkan ilk 5 hisse senedi: **ALFAS, ASELS, BIENY, BIOEN ve CWENE**. [İlgili sayfada sistemimizin metodolojisini ve uyarı notunu okumanızı önemle belirtmek isteriz.](#)

Bugünün haberleri:

Makro ekonomi

- Türkiye Enflasyon Görünümü, Ocak 2024: Yılın ilk ayında beklentilere paralel enflasyon

Hisse senetleri

- PETKM:** Etilen-nafta makası haftalık bazda artış gösterdi / sınırlı olumlu
- VESTL:** Haber ve söylentilere ilişkin açıklama / olumlu
- BRISA:** Resmî Gazete’de yayımlanan “ağır vasıta, zirai araç ve iş makineleri dış lastikleri” ürünü ithalatına yönelik kısıtlama / olumlu

Piyasalarda bugün

Yerel varlıklara dair haber akışının gölgesinde başlayan yeni hafta işlemleri beklentilerimiz ve ağırlıklı piyasa eğilimi paralelinde bir işlem seansını geride bıraktı. TCMB'deki görev değişikliğinin bu kez farklı olduğunu konuştuğumuz ve anlatmaya çalıştığımız ortamda, Türk lirası ve cinsinden değerlendirilen varlıklardaki fiyatlamaya eğilimi ciddi anlamda pozitif eksende gerçekleşti. Hisse senetleri tarafında BIST 100 endeksi %1.28 yükselişle 8776 puan seviyesinde kapanış yaparken, gün içerisinde 8784 puan yüksekliğini test etti. MSCI TR endeksi ise %0.85 primle günü sonlandırdı. Liranın %-0.18 ile USD karşısında trade ettiği günde, CDS, son 1 haftadaki yükseliş eğilimini devam ettirdi ve %2 ile 332bp seviyesinde izlendi. Swap piyasası tarafına baktığımızda ise karşılaştığımız tablo, 3-6M tarafını %47 civarında, 1Y vadeyi ise %45'lerde görüyoruz. Buradan hareketle, dün sabah belirttiğimiz "ek faiz artırımını konusu gelecek aylarda gündeme gelebilir" düşüncemizin swap piyasası işlemlerine de yansıdığını söylemek yanlış olmaz.

Dün açıklanan yurt içi enflasyon verileri genel olarak piyasa beklentileri paralelinde oldu. Yakın vadede yerel varlık fiyatlamaları açısından en önemli gelişme olarak Perşembe günü Ankara'daki merkez binada gerçekleştirilecek olan TCMB Enflasyon Raporu sunumunu görüyoruz. Başkan Karahan'ın vereceği mesajların genel olarak sıkı eksende şekillenmesi ana beklentimiz konumunda. Toplantıda herhangi bir yol kazasının yaşanmaması durumunda -Başkan'ın Fed deneyimi piyasalar ile kurulacak iletişimin ne denli önemli olduğunu fazlasıyla bildiğini teyit ediyor- pozitif fiyatlamaya evreninin devamını bekleriz. Öte yandan %36'daki yıl sonu TCMB tahmini ise bize göre en uzak senaryoda ikinci ER sunumu raporunda yukarı yönde revize edilebilir. Şayet TCMB yönetimi çok daha sıkı bir duruş sinyali vermek isterse olası revizeyi bu toplantıya da çekebilir.

Global cephede ise Fed'e dair "heyecanlı faiz indirimi" beklentilerinin revizesi devam ediyor. Beklediğimiz şekilde, piyasalar, kendi içerisinde kendi dengelerini arıyorlar. Mart için indirim senaryoları tamamen gündemden çıkarken, normalleşmenin Mayıs-Haziran dönemine kayması söz konusu ki bizim açımızdan sürpriz değil. Bununla birlikte, toplam faiz indirimi sayısındaki yüksekliğin de zaman içerisinde normalleşmesini beklediğimizi hatırlatmak isteriz. Bu süreçte makro tarafta gelecek olan veri setinin ise volatiliteye neden olacağı unutulmamalı. Son olarak dün ISM-H endeksinin 53.4 ile son 4 ayın yüksekliğinde açıklanması ve fiyatları gösterir endeksin de 64.0'e yükselmesi ABD seansında tahviller ve hisse senetlerindeki satış baskısının açıklayıcısı konumunda.

Bu sabah dolar endeksini 104.30 civarında karşılıyoruz. Asya'da Çin hisse senetleri yatırımcıların odak noktasında. Kamu fonlarının Ocak'ta yaklaşık 10 milyar dolar alım gerçekleştirdiği konuşulurken, devam eden satış baskısının önemli bir kısmı bizim de yurt içi piyasalardan birçok kez acı şekilde deneyimlediğimiz kredili işlemler kaynaklı. Devletin satış baskısına gösterdiği önem ve oluşan beklentiler 6 Şubat işlemlerinde endekslerin %2-3'lü seviyelerde sınırlı tepki yükselişi göstermesine imkan tanıyor. Vadeli tarafta ise görünüm yatay-pozitif.

Makro ekonomi

TÜİK tarafından Ocak ayına ait enflasyon rakamları kamuoyu ile paylaşıldı. TÜFE, piyasa beklentilerine paralel-hafif üzerinde %6.70'lik aylık yükseliş sergiledi. Bloomberg Terminal üzerinde şekillenen konsensüs %6.50'de oluşuyordu. 2023'ün aynı dönemi ile çok fazla değişiklik olmadığı için yıllık enflasyon

%64.56'dan %64.86'ya sınırlı yükseldi. Aynı dönemde aylık ÜFE %4.14, yıllık ise %44.20 oldu ve yatay seyretti. Çekirdek C endeksi Ocak ayında %7.58 artışla manşet enflasyonun üzerinde şekillenirken, yıllık değişim %70.48'de takip edildi. İzlediğimiz alt çekirdek göstergelerden enerji yılın ilk ayında %6.14 artarken, taze meyve ve sebze %7.65, altın hariç dayanıklı mallar %4.8, işlenmiş ve işlenmemiş gıda kalemleri ise %3.58'de oluştular. Yönetilen-yönlendirilen fiyatlar hariç sepet %6.73, hizmet grubu ise %12.14'lük yükseliş sergiledi. Türkiye ekonomisinde hizmet grubundaki katılık ve yüksek seyir bir süredir devam ediyor ve dezenflasyon süreci açısından ciddi anlamda risk teşkil etme pozisyonunu koruyor. Beklentimiz, yılın ilk yarısında enflasyonun yüksek seyretmesi, ikinci yarıda ise para politikasının gecikmeli etkileri ve baz etkisi katkısıyla %40-45 aralığına gerilemesi. Şu aşamada riskleri beklentilerimiz açısından dengeli bulmakla birlikte, henüz aşağı yönde göremediğimizi de belirtmek isteriz.

Hatırlatma:

i. TCMB tarafından yılın dördüncü Enflasyon Raporu (ER) sunumu Ankara'da fiziksel ortamda gerçekleştirildi. Daha önce 2023 ve 2024 yılları için belirlenen orta nokta tahminleri %58 ve %33 düzeylerinde oluşurken, bu kez sırasıyla %65 ve %36 olarak güncellendi. 2025 yılında ise enflasyonun %15 seviyesine gerileyeceği ve azalış eğilimini sürdüreceği tahmin edildi.

ii. TCMB tarafından kamuoyu ile paylaşılan son Piyasa Katılımcıları anketinde oluşan tabloya göre; yıl sonu enflasyon beklentisi %42.04, 12 ay sonrası %39.09 ve 24 ay sonrası ise %23.69 olarak açıklandı.

Şirket haberleri

PETKM: Etilen-nafta makası haftalık bazda artış gösterdi / sınırlı olumlu

Petkim tarafından paylaşılan verilere göre, etilen-nafta makası 02 Şubat 2024 tarihi itibarıyla haftalık bazda 54,0 USD/ton (%57,4) artış ile 148,0 USD/ton seviyesinde gerçekleşti. Etilen fiyatlarında 18,0 USD/ton (%2,4) seviyesinde bir artış yaşanırken, nafta fiyatında ise 36,0 USD/tonluk (%5,6) bir azalış yaşandı. Hatırlanacağı üzere, makas bir önceki hafta 145,2 USD/ton seviyesinden 94,0 USD/tona toplamda 51,2 USD/ton azalış göstermişti. Etilen-nafta makasının geçen haftaki azalışın ardından bu hafta artış göstermiş olmasını Petkim açısından sınırlı olumlu olarak değerlendiriyoruz.

VESTL: Haber ve söylentilere ilişkin açıklama / olumlu

Özel Durumlar Tebliği madde 17'de düzenlenen haber ve söylentilerin doğrulanması yükümlülüğü kapsamında, bir kısım mecralarda çıkan haberlere istinaden, aşağıda yer alan açıklamanın yapılmasında yarar görülmüştür:

Vestel Elektronik Sanayi ve Ticaret A.Ş. (Vestel), %100 bağlı ortaklığı Vestel Ticaret A.Ş. ve Vestel'in ilgili yurt dışı iştiraklerinin (Vestel Holland B.V., Vestel CIS Ltd., Vestel Trade Ltd., Vestel Electronica S.R.L., Vestel France S.A.S., Vestel Holland B.V. Sucursal En Espana, Vestel Holland B.V. Germany Branch Office ve Vestel Holland B.V. UK Branch Office) davacı sıfatıyla; Samsung, LG grubu şirketleri, Technicolr S.A., TTD International S.A.S ve TDP SP. Z.O.O. şirketlerinin ise davalı sıfatıyla taraf olduğu, Hollanda Doğu Brabant Bölge Mahkemesi nezdinde görülen rekabet hukuku kaynaklı toplam 2.053.200.000 EUR tutarlı tazminat davasında, davanın kısmen kabulüne, kısmen reddine karar verilmiştir. Anılan karar uyarınca, davada iki davalının (TTD International S.A.S ve TDP SP. Z.O.O.) Vestel lehine 684.400.000 EUR tutarında tazminat ödemesine hükmedilmiş; diğer davallılar yönünden ise dava reddedilmiştir. Hollanda ilk derece mahkemesinin kararı ve kararda belirtilen tutarlar henüz kesinleşmemiş olup, dava taraflarının karara itiraz hakları mevcuttur. Şirket tarafından kararın aleyhe hükmedilen kısmıyla ilgili itiraz hakkı yasal süresi içerisinde kullanılacaktır.

- ✓ Eylül 2023 sonu itibarıyla net borç rakamı 890 milyon EUR,
- ✓ Piyasa değeri son kapanış itibarıyla 672 milyon EUR,
- ✓ Son 12-aylık net kar rakamı 4 milyon EUR seviyesinde bulunmaktadır.

Bu çerçevede, söz konusu haberin yaratacağı beklenti ve olası para girişi dolayısıyla VESTL payları açısından olumlu olarak değerlendiriyoruz. Grup üzerindeki likidite baskısını azaltma potansiyeli taşıması dolayısıyla VESBE paylarının da olumlu etkilenebileceği düşüncesindeyiz.

BRISA: Resmî Gazete'de yayımlanan "ağır vasıta, zirai araç ve iş makineleri dış lastikleri" ürünü ithalatına yönelik kısıtlama / olumlu

6 Şubat Salı günü Resmî Gazete'de yayımlanan İthalatta Haksız Rekabetin Önlenmesine İlişkin Tebliğ ile Çin Halk Cumhuriyeti menşeli "ağır vasıta, zirai araç ve iş makineleri dış lastikleri" (kauçuktan yeni dış lastikler) ürünü ithalatına yönelik başlatılan ve Ticaret Bakanlığı İthalat Genel Müdürlüğü tarafından yürütülen nihai gözden geçirme soruşturmasının tamamlanması neticesinde alınan kararın yürürlüğe girmiştir.

Düşüncemiz: Hatırlatmak gerekirse; LMC'nin yayınladığı 4Ç22 raporuna göre, 2022'de Türkiye Yenileme ve OE Lastik pazarı geçen yılın aynı dönemine kıyasla %4 büyümeye göstermişti. OE Lastik pazarında, geçen yıla kıyasla binek ve hafif ticari araç lastik satışlarında %4,2 büyümeye gerçekleşirken, ağır ticari lastik satışlarında %20,1 oranında büyümeye meydana geldi. Türkiye Yenileme Lastik pazarında ise binek araç lastikleri %1,8 büyümeye kaydedilirken, hafif ticari araç lastikleri % 12,1 ve ağır ticari araç lastikleri pazarı %4,3 oranında büyüdü. Bu çerçevede ilgili haberin, Araştırma kapsamımızda dahil olan Brisa için, pazardaki güçlü konumu ve oluşabilecek talebi karşılayabilecek büyüklükte olması nedeniyle orta- uzun vadede olumlu katkı sağlamasını beklemekteyiz.

Haber için Link | [Resmî Gazete](#)

KAP haberleri

SPK, tarafından halka arz başvurusunu onaylanan şirketlerin halka arz tarihi:

Pasifik Donanım ve Yazılım Bilgi Teknolojileri (PATEK): (Halka Arz Tarihi: 06-07 Şubat) Halka arz büyüklüğü: 945 milyon TL, halka açıklık oranı %20,15 ile toplam 27 milyon lot. Mevcut ortaklardan Fatih Erdoğan'ın sahip olduğu 4.333.334 TL nominal değerli B grubu, Abdulkerim Fırat'ın sahip olduğu 4.333.333 TL nominal değerli B grubu ve Mehmet Erdoğan'ın sahip olduğu 4.333.333 TL nominal değerli B grubu payların satışı gerçekleştirilecek. Ek pay satışının yapılmayacağı halka arzda, 1 TL nominal değerli paylar 35 TL sabit fiyat üzerinden satışa sunulacak. Halka arz ile birlikte Pasifik Donanım, 120.000.000 TL'lik mevcut sermayesini bedelli olarak 14.000.000 TL yükselterek 134.000.000 TL'ye çıkaracak. Katılım endeksine uygun. Halka Arz Dağıtım: Bireyselle eşit. Yatırım ve AR-GE Planları: Halka arz geliri kullanımı: %45 yatırım harcamaları, %35 AR-GE ve yeni ürün yatırımları, %20 işletme sermayesi için kullanılacak.

Bor Şeker (BORSK) : (Halka Arz Tarihi: 07-08-09 Şubat) Halka arz büyüklüğü: 1,85 milyar TL, halka açıklık oranı %29,17 ile toplam 70 milyon lot. Şirketin ortaklarından Emir Haktan Dişli 'nin sahip olduğu 15.000.000 TL nominal değerli C grubu paylar ile Arz Gayrimenkul ve Girişim Sermayesi Portföy Yönetimi İkinci Girişim Sermayesi Yatırım Fonu'nun sahip olduğu 15.000.000 TL nominal değerli C grubu payların satışı yapılacaktır. Halka arzda, 1 TL nominal değerli paylar 26,54 TL sabit fiyat üzerinden satılacaktır. Hisselere fazla talep gelmesi halinde ise ek pay satışı yapılmayacaktır. 200.000.000 TL sermayeye sahip Bor Şeker, 40.000.000 TL'lik bedelli sermaye artırımı sonrasında sermayesini 240.000.000 TL'ye yükseltecektir. Katılım endeksine uygun. Halka Arz Dağıtım: Bireyselle eşit. Yatırım ve AR-GE Planları: Halka arz gelirinin %50'si GES yatırımı, entegrasyon ve modernizasyon, gübre tesisi yatırımları için kullanılacaktır. İşletme sermayesi için %45. AR-GE faaliyetlerine %5 ayrılacaktır, kireç ve CO2 gazı üretimi, melas kullanım alanlarının artırılması üzerine çalışmalar yapılacaktır.

BIST Geri Alım Endeksi Dönemsel Endeks Değişiklikleri: BIST GERİ ALIM ENDEKSİ ŞUBAT AYI (07/02/2024-06/03/2024 DÖNEMİ) DEĞİŞİKLİKLERİ: Alınacak Paylar: AHGAZ-CVKMD-DOHOL-ENERY-SUWEN Çıkarılacak Paylar: UNLU

Bu hafta hakları kullanılmış olarak işlem görecektir paylar:

Çarşamba : (Bedelsiz sermaye artışı) BAKAB % 100 (İç Kaynaklardan Bedelsiz)

Perşembe : (Bedelsiz sermaye artışı) TUCLK % 500 (İç Kaynaklardan Bedelsiz)

KFEIN payında 06/02/2024 tarihli işlemlerden (seans başından) 05/03/2024 tarihli işlemlere (seans sonuna) kadar brüt takas uygulanacaktır.

AEFES: Lokavt Kararı Hakkında; Şirketin 30 Ocak 2024 tarihli özel durum açıklamasında, Şirket ile Tek Gıda-İş Sendikası arasındaki toplu iş sözleşmesi görüşmeleri yasal takvim çerçevesinde devam etmekte olduğu, Tek-Gıda İş Sendikası'nın 29 Ocak 2024 tarihinde grev kararı aldığı ve bu kararın görüşmelerde anlaşma sağlanamadığı takdirde 26 Şubat 2024 tarihinde uygulanacağını duyurduğuna ilişkin bilgi paylaşılmıştı. Alınan grev kararı karşısında Şirket Yönetim Kurulu, 5 Şubat 2024 tarihinde gerçekleştirdiği toplantısında, devam etmekte olan Toplu İş Sözleşmesi görüşmelerinin yasal takviminin bir parçası olarak lokavt kararı almıştır. Lokavt 'ın uygulama tarihi 2822. No 'lu Toplu İş sözleşmesi, Grev ve Lokavt kanunu uyarınca ayrıca bildirilecektir. Tek-Gıda İş Sendikası ile toplu iş sözleşmesi imzalanması amacıyla görüşmeler halen devam etmekte olup, sürece ilişkin gelişmeler ilgili düzenlemeler çerçevesinde kamuya açıklanacaktır.

TÜRKİYE İŞ BANKASI A.Ş. ISATR, ISBTR, ISCTR, ISKUR, TIB: TMSF Tahsilatı Hakkında; İlgili: 25.03.2016 ve 06.02.2023 tarihli özel durum açıklamaları. İlgide kayıtlı açıklamalarda yer alan sürece ilişkin olarak TMSF ile karşılıklı ibra yoluna gidilmek üzere mutabakata varılmış ve yargılamaya konu bakiye, faiz dahil 48 milyon USD olarak TMSF 'ye ödenmiş olup, ilgili tutarın tamamına 31.12.2023 itibarıyla gerekli karşılık ayrılacaktır.

KORDS: B Preg Kompozit ve Tekstil Mühendislik Danışmanlık Ticaret A.Ş. paylarının satın alım sürecinin tamamlanması; Şirketin kompozit teknolojileri alanındaki yetkinliğini daha ileri seviyeye ulaştırma stratejisi kapsamında, 2017'de Türkiye'de kurulan ve doğal elyaf takviyeli endüstriyel biyokompozitler geliştirerek sentetik kompozitlere çevre dostu alternatifler sunan sürdürülebilir ileri malzemeler şirketi B PREG Kompozit ve Tekstil Mühendislik Danışmanlık Sanayi Ticaret A.Ş.'nin sermaye artırımına katılım yoluyla, BPREG'in %10'una denk gelen 25.000 TL nominal değerli payın Şirket tarafından satınalma işlemi tamamlanmıştır.

MGROS: Ocak 2024 Mağaza Açılışları; Şirket, 3 adet Migros, 11 adet Migros Jet ve kozmetik mağazacılığı formatında 3 adet Mion olmak üzere toplam 17 yeni mağazayı Ocak ayı içerisinde hizmete açmıştır. 31 Ocak 2024 itibarıyla Şirketin toplam mağaza sayısı 3.368'dir.

SAHOL: 2023 4. Çeyrek Finansal Takvim; Şirketin 31 Aralık 2023 tarihinde sona eren hesap dönemine ilişkin bağımsız denetimden geçmiş finansal raporlarının 2 Nisan Salı seans sonrası Kamuyu Aydınlatma Platformu'nda ilan edilmesi planlanmaktadır.

SISE: Toplu İş Sözleşmesi Görüşmeleri Hakkında; Şirket Türkiye Şişe ve Cam Fabrikaları A.Ş. ile bağlı ortaklıkları Şişecam Otomotiv A.Ş. ve Şişecam Elyaf Sanayii A.Ş.'nin üyesi olduğu Türkiye Cam, Çimento ve Toprak İşverenleri Sendikası ile Kristal-İş Sendikası arasında şirkete ait Düzcamlar Kırklareli, Düzcamlar Mersin, Düzcamlar Bursa, Düzcamlar Ankara, Cam Ev Eşyası Kırklareli, Cam Ev Eşyası Eskişehir, Cam Ev Eşyası Denizli, Cam Ambalaj Mersin, Cam Ambalaj Yenişehir, Cam Ambalaj Eskişehir fabrikalarının ve şirkete ait 11 numaralı Çimento Toprak ve Cam İş kolunda yer alan diğer işyerleri ile Otocam Lüleburgaz fabrikası, Elyaf Balıkesir fabrikasının kapsamda olduğu yeni dönem Grup Toplu İş Sözleşmesi görüşmeleri ve yine Şirkete bağlı ortaklıklarından Camiş Madencilik A.Ş. Bilecik tesisi için işyeri toplu iş sözleşmesi görüşmeleri 05.02.2024 tarihinde başlamıştır.

TUPRS: 2023 4. Çeyrek Finansal Takvim; Şirketin 01.01.2023 – 31.12.2023 hesap dönemine ilişkin finansal raporlarının 4 Mart Pazartesi günü kamuya açıklanması planlanmaktadır.

Teknik yorum

BIST 100 endeksi

Dün endeks günü +1.28% değişimle 8776,70 seviyesinde kapattı. İşlem hacmi ortalama seviyede gerçekleşti. Endeks gün boyu süren pozitif işlem aktivitesi ile 8800 ara direnç seviyesine yakın kapanış gerçekleştirdi. Kısa vadeli işlem bandını 8650 – 9000 olarak takip ediyoruz. Gün içi işlemlerde 8740 ilk / kritik destek seviyesi olarak görüyoruz. Kısa vadeli pozisyonlarda ana destek 8500 olarak güncelliyoruz. 5 g Ort. 8611.89 22 g. Ort. 8143.28 seviyesindedir. Destek olarak 8250 ve 8500, direnç olarak 8800 ve 8950 takip ediyoruz. Bu sabah karışık açılış ve sonrasında 8700 – 8850 arasında işlem aktivitesi bekliyoruz.

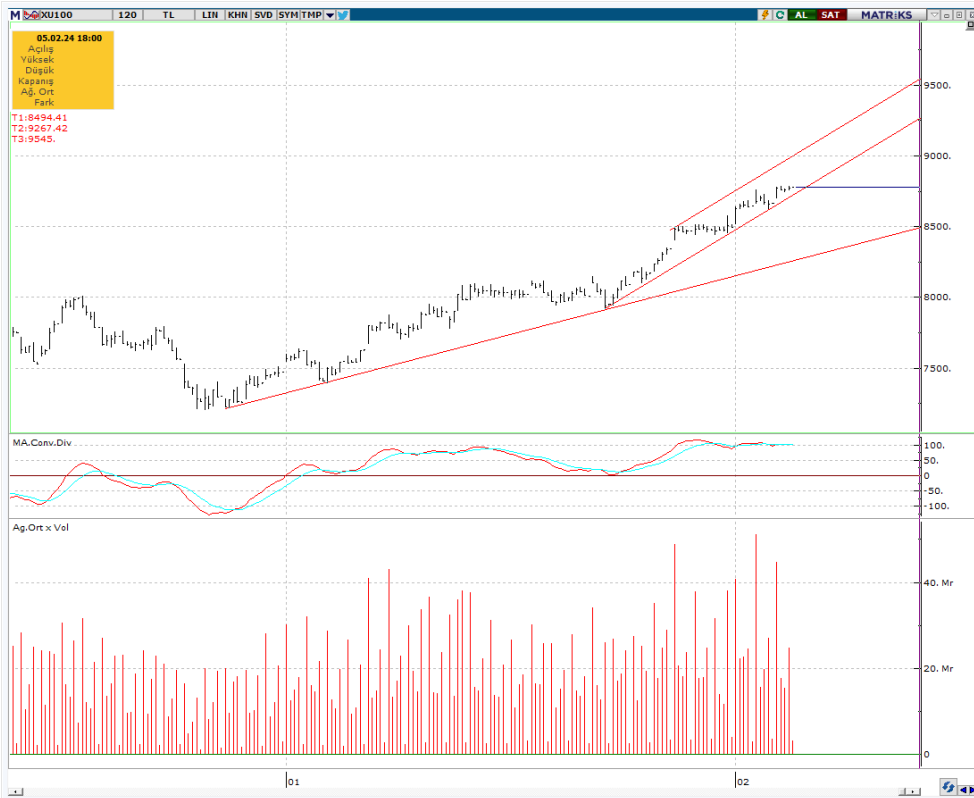

VIOP - X30Y vade teknik analiz

Dün vadeli endeks günü +1.26% değişimle 9635,25 seviyesinde kapattı. İşlem hacmi ortalama seviyede gerçekleşti. 9570 üstünde kapanış gerçekleştiren vadeli endekste pozitif işlem aktivitesinin devamı beklenebilir. Kısa vadeli pozisyonlarda hedef / direnç olarak 10.100 takip ediyoruz. Ara direnç seviyesi : 9790. 5g. Ort. 9491,55 22 g. Ort. 9147,05 seviyesindedir. Destek olarak 9320 ve 9440, direnç olarak ise 9570 ve 9680 seviyelerini takip ediyoruz. Bu sabah karışık açılış ve sonrasında 9570 – 9790 arasında işlem aktivitesi bekliyoruz.

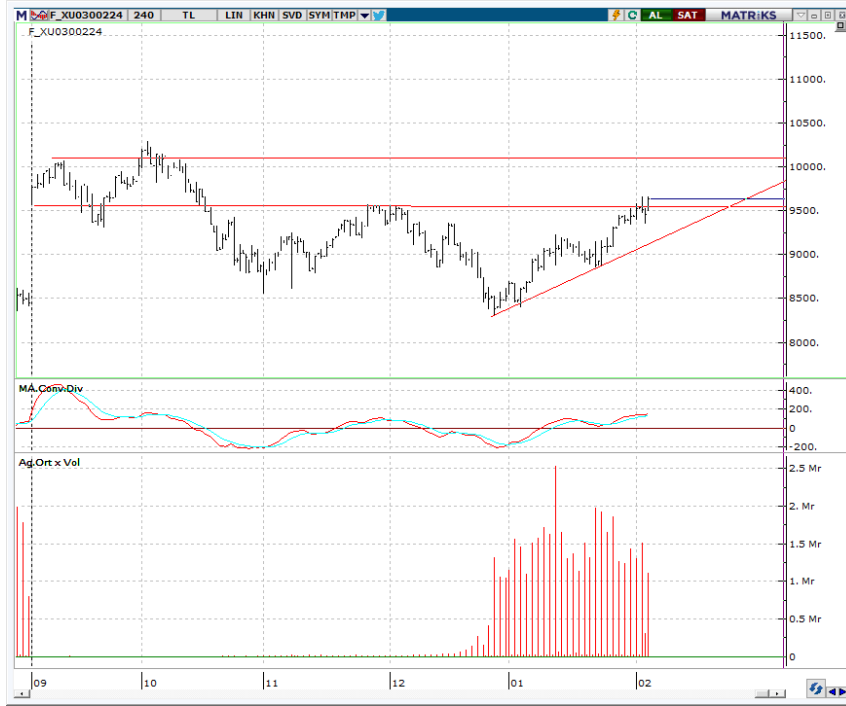

BIST 100 endeks ağırlıkları ve puan katkıları

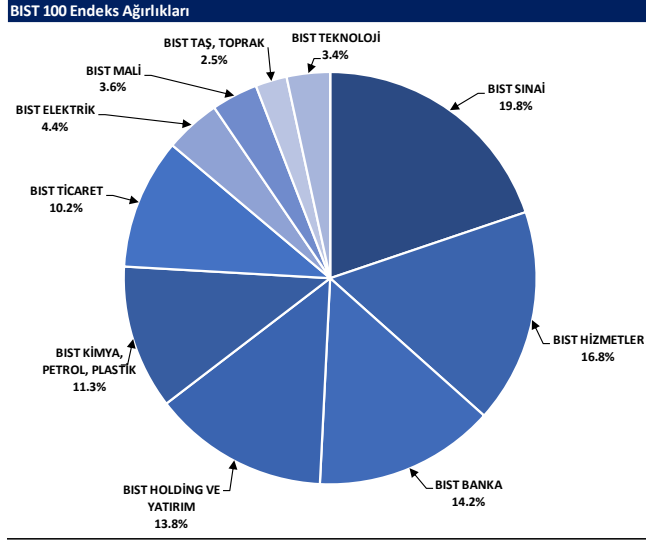

Kaynak: Deniz Yatırım Strateji ve Araştırma Bölümü hesaplamaları, Rasyonet

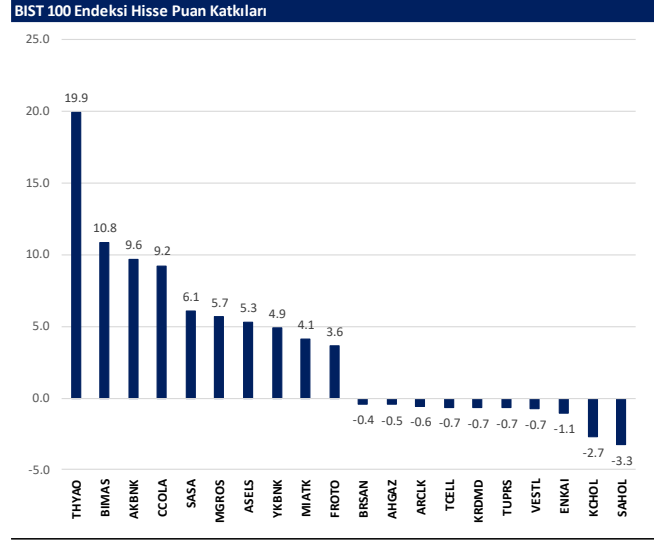

Kaynak: Deniz Yatırım Strateji ve Araştırma Bölümü hesaplamaları, Rasyonet

BIST endekslerine ait performanslar

BIST Endeksleri	Endeks Açıklaması	05.02.2024	02.02.2024	Günlük değişim	29.12.2023	Yıl başlangıcından değişim
XU100	BIST 100	8777	8666	1.3%	7470	17%
XU30	BIST 30	9367	9261	1.1%	8021	17%
XU50	BIST 50	7718	7629	1.2%	6572	17%
XBANK	BIST BANKA	9752	9591	1.7%	8717	12%
XUTUM	BIST TÜM	10214	10058	1.5%	8577	19%
XUMAL	BIST MALİ	9295	9174	1.3%	7888	18%
XD35	BIST 30 AĞIRLIK SINIRLAMALI 10	9559	9453	1.1%	8193	17%
X100S	BIST 100 AĞIRLIK SINIRLAMALI 10	8778	8667	1.3%	7472	17%
XBANA	BIST ANA	28854	28198	2.3%	23113	25%
XBLSM	BIST BİLİŞİM	5231	5033	4.6%	3706	41%
XELKT	BIST ELEKTRİK	560	552	1.5%	452	24%
XFINK	BIST FIN. KIR. FAKTORİNG	3676	3657	0.5%	3198	15%
XGIDA	BIST GIDA, İÇECEK	10445	10122	3.2%	8837	18%
XGMYO	BIST GAYRİMENKUL Y.O.	3036	2972	2.1%	2449	24%
XHARZ	BIST HALKA ARZ	106114	103263	2.8%	79702	33%
XHOLD	BIST HOLDİNG VE YATIRIM	8036	7994	0.5%	6642	21%
XILTM	BIST İLETİŞİM	1760	1764	-0.2%	1391	27%
XINSA	BIST İNŞAAT	10479	10487	-0.1%	8943	17%
XKAGT	BIST ORMAN, KAĞIT, BASIM	6251	6110	2.3%	5267	19%
XKMYA	BIST KİMYA,PETROL,PLASTİK	12656	12498	1.3%	11439	11%
XKOBI	BIST KOBI SANAYİ	30605	29344	4.3%	22204	38%
XKURY	BIST KURUMSAL YÖNETİM	7205	7112	1.3%	6264	15%
XMADN	BIST MADENCİLİK	6192	6053	2.3%	5363	15%
XMANA	BIST METAL ANA	16835	16768	0.4%	14826	14%
XMEŞY	BIST METAL EŞYA, MAKİNA	22969	22574	1.5%	18675	23%
XSADA	BIST ADANA	71038	68420	3.8%	66137	7%
XSANK	BIST ANKARA	16066	15705	2.3%	12998	24%
XSANT	BIST ANTALYA	14239	14030	1.6%	11026	29%
YSBAL	BIST BALIKESİR	10247	9925	3.2%	8036	28%
YSBUR	BIST BURSA	17147	17030	0.7%	14349	20%
XSDNZ	BIST DENİZLİ	8064	8010	0.7%	6224	30%
XSGRT	BIST SİGORTA	41044	39143	4.9%	33697	22%
XSIST	BIST İSTANBUL	11500	11356	1.3%	9479	21%
XSIZM	BIST İZMİR	15602	15305	1.9%	13131	19%
XSKAY	BIST KAYSERİ	38118	37183	2.5%	28581	33%
XKOC	BIST KOCAELİ	26240	26070	0.7%	23577	11%
XSKON	BIST KONYA	9287	9221	0.7%	7870	18%
XSPOR	BIST SPOR	4438	4407	0.7%	3668	21%
XSTKR	BIST TEKİRDAĞ	47363	46546	1.8%	39257	21%
XTAST	BIST TAŞ, TOPRAK	12258	12238	0.2%	10958	12%
XTCRT	BIST TİCARET	20502	20058	2.2%	16660	23%
XTEKS	BIST TEKSTİL, DERİ	3498	3468	0.9%	2994	17%
XTM25	BIST TEMETTÜ 25	11170	11035	1.2%	9394	19%
XTMTU	BIST TEMETTÜ	8908	8787	1.4%	7491	19%
XTRZM	BIST TURİZM	1305	1289	1.2%	997	31%
XTUMY	BIST TÜM-100	31992	31262	2.3%	25772	24%
XUHIZ	BIST HİZMETLER	8427	8288	1.7%	6839	23%
XULAS	BIST ULUŞTIRMA	30866	30064	2.6%	24695	25%
XUSIN	BIST SİNAİ	13364	13180	1.4%	11532	16%
XUSRD	BIST SÜRÜDÜRÜLEBİLİRLİK	11355	11211	1.3%	9694	17%
XUTEK	BIST TEKNOLOJİ	12329	11907	3.5%	9541	29%
XYLDZ	BIST YILDIZ	9538	9399	1.5%	8042	19%
XYORT	BIST MENKUL KIYIM Y.O.	3660	3634	0.7%	3385	8%
XYU30	BIST 100-30	16739	16473	1.6%	14042	19%
X10XB	BIST BANKA DİSİ LİKİT 10	11431	11304	1.1%	9883	16%
XAKUR	BIST ARACI KURUMLAR	41105	40490	1.5%	36746	12%
XLBNK	BIST LİKİT BANKA	8663	8525	1.6%	7700	13%
XTKJS	BIST TEKNOLOJİ AĞIRLIK SINIRLAMALI	19208	18447	4.1%	14089	36%

Kaynak: Deniz Yatırım Strateji ve Araştırma, Rasyonel

Seçilmiş BIST Endekslerine Ait Günlük Performanslar

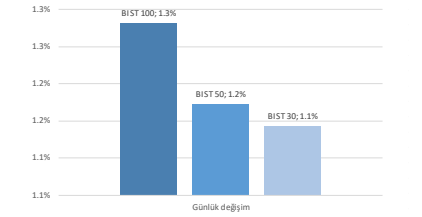

Kaynak: Deniz Yatırım Strateji ve Araştırma Bölümü hesaplamaları, Rasyonel

Seçilmiş BIST Endekslerine Ait Günlük Performanslar

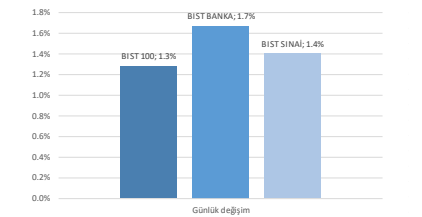

Kaynak: Deniz Yatırım Strateji ve Araştırma Bölümü hesaplamaları, Rasyonel

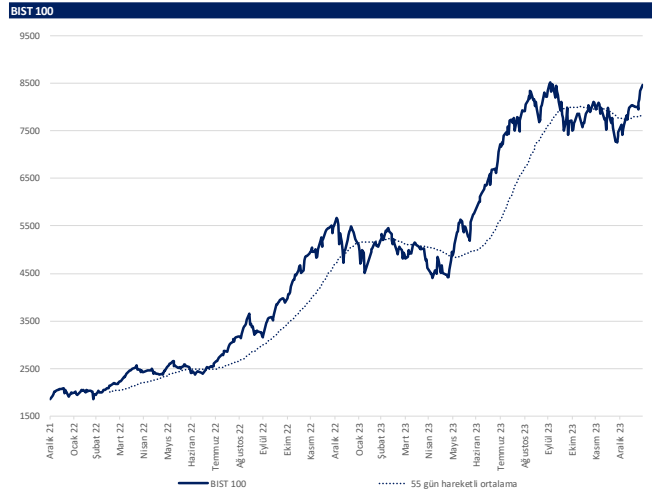

Kaynak: Deniz Yatırım Strateji ve Araştırma, Rasyonel

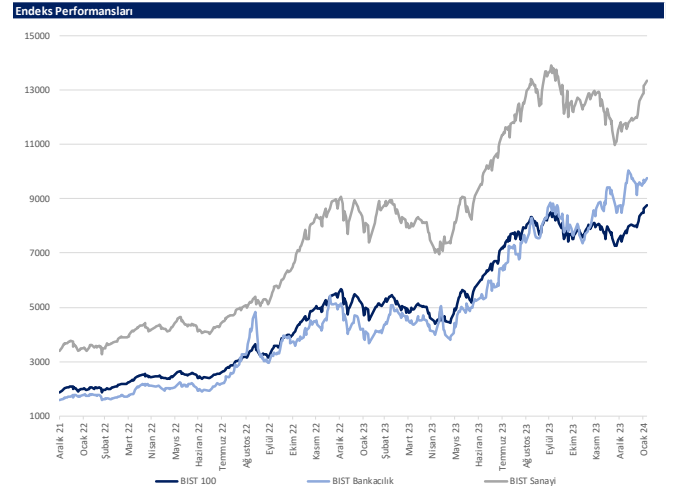

Kaynak: Deniz Yatırım Strateji ve Araştırma, Rasyonel

Günlük bazda seçilmiş indikatörler puanlama sistemi

Hisse Sembeli	Son Kapama	Önceki gün kapama	Değişim	İşlem Hacmi (mln)	RSI	MACD	İşlem Hacmi > 3 gün ort.	RSI > 5 gün ort.	RSI < 70.0	RSI > 30.0	MACD > 5 gün ort.	MACD > 0	Son Kapama > 3 gün ort.	Ortalama Puan	Puan
ALFAS	106.80	101.70	5.10%	1,311.70	65.54	2.72	✓	✓	✓	✓	✓	✓	✓	100.0	100.0
ASELS	52.35	51.15	2.35%	3,331.23	69.71	1.24	✓	✓	✓	✓	✓	✓	✓	53.5	100.0
BIENY	46.26	45.74	1.14%	183.84	62.24	0.89	✓	✓	✓	✓	✓	✓	✓	66.0	100.0
BIDEN	20.26	19.83	2.17%	185.29	65.34	0.35	✓	✓	✓	✓	✓	✓	✓	100.0	100.0
CWENE	337.75	332.00	1.73%	655.78	66.60	12.60	✓	✓	✓	✓	✓	✓	✓	41.0	100.0
ECZYT	287.75	280.75	2.49%	261.38	60.77	4.68	✓	✓	✓	✓	✓	✓	✓	41.0	100.0
HALKB	13.27	13.20	0.53%	743.81	60.00	0.15	✓	✓	✓	✓	✓	✓	✓	100.0	100.0
ISCTR	25.86	25.56	1.17%	3,634.36	59.39	0.48	✓	✓	✓	✓	✓	✓	✓	41.0	100.0
IZMDC	6.45	6.30	2.38%	121.11	62.75	0.18	✓	✓	✓	✓	✓	✓	✓	53.5	100.0
KARSN	9.73	9.63	1.04%	140.44	64.97	0.19	✓	✓	✓	✓	✓	✓	✓	75.0	100.0
KONTR	246.70	243.40	1.36%	1,239.87	59.23	4.07	✓	✓	✓	✓	✓	✓	✓	78.5	100.0
SMARTG	64.40	63.00	2.22%	625.13	63.02	1.12	✓	✓	✓	✓	✓	✓	✓	66.0	91.0
YENBK	22.68	22.28	1.80%	4,710.80	60.60	0.37	✓	✓	✓	✓	✓	✓	✓	62.5	100.0
AFESF	153.50	149.40	2.74%	818.62	74.92	5.43	✓	✓	✓	✓	✓	✓	✓	53.5	91.0
ALARK	113.20	109.80	3.10%	918.43	73.36	4.28	✓	✓	✓	✓	✓	✓	✓	53.5	91.0
ASTOR	125.60	124.00	1.29%	3,197.94	76.92	5.09	✓	✓	✓	✓	✓	✓	✓	91.0	91.0
CCOLA	590.00	551.00	7.08%	754.10	71.09	19.51	✓	✓	✓	✓	✓	✓	✓	50.0	91.0
ODAS	284.50	278.25	2.25%	924.80	73.55	7.88	✓	✓	✓	✓	✓	✓	✓	66.0	91.0
EZEEN	13,197.50	12,747.50	3.52%	748.81	72.12	312.08	✓	✓	✓	✓	✓	✓	✓	100.0	91.0
ENISA	56.05	54.90	2.09%	593.32	73.95	2.03	✓	✓	✓	✓	✓	✓	✓	33.0	91.0
FROTO	913.50	898.00	1.73%	863.16	76.29	29.31	✓	✓	✓	✓	✓	✓	✓	66.0	91.0
MGROS	438.00	421.50	3.91%	750.66	80.13	18.05	✓	✓	✓	✓	✓	✓	✓	53.5	91.0
MIATK	49.72	45.20	10.00%	2,015.79	77.25	2.14	✓	✓	✓	✓	✓	✓	✓	66.0	91.0
SOTIR	385.50	374.00	3.34%	604.67	70.45	23.34	✓	✓	✓	✓	✓	✓	✓	41.0	91.0
SOKM	65.70	65.00	0.31%	623.19	77.80	2.41	✓	✓	✓	✓	✓	✓	✓	91.0	91.0
TAVHL	143.70	141.50	1.55%	512.37	81.47	6.43	✓	✓	✓	✓	✓	✓	✓	91.0	91.0
THYAO	289.25	281.50	2.75%	14,020.79	78.60	9.39	✓	✓	✓	✓	✓	✓	✓	91.0	91.0
TIRAK	845.00	822.50	2.74%	607.47	77.64	30.20	✓	✓	✓	✓	✓	✓	✓	66.0	91.0
HEKTS	18.34	17.90	2.46%	1,466.94	49.12	0.48	✓	✓	✓	✓	✓	✓	✓	28.5	87.5
SASA	39.10	37.64	3.88%	5,393.19	54.94	0.10	✓	✓	✓	✓	✓	✓	✓	53.5	87.5
SKBNK	4.87	4.79	1.67%	331.59	44.08	0.13	✓	✓	✓	✓	✓	✓	✓	28.5	87.5
TSKB	8.33	8.38	-0.60%	317.50	68.99	0.30	✓	✓	✓	✓	✓	✓	✓	91.0	78.5
AGHOL	237.30	235.60	0.72%	225.07	67.19	7.39	x	✓	✓	✓	✓	✓	✓	62.5	75.0
ALBRK	4.37	4.23	3.31%	128.11	68.44	0.10	x	✓	✓	✓	✓	✓	✓	66.0	75.0
CANTE	18.60	18.50	0.54%	437.41	64.82	0.29	x	✓	✓	✓	✓	✓	✓	75.0	75.0
ECILC	50.00	49.24	1.54%	240.45	66.98	1.11	x	✓	✓	✓	✓	✓	✓	100.0	75.0
GARAN	64.95	63.90	1.64%	1,681.21	59.50	1.13	x	✓	✓	✓	✓	✓	✓	41.0	75.0
GESAN	80.90	79.10	2.28%	532.74	69.29	1.88	x	✓	✓	✓	✓	✓	✓	75.0	75.0
IPEKE	36.70	35.86	2.34%	175.63	58.36	0.61	x	✓	✓	✓	✓	✓	✓	66.0	75.0
ISMEN	35.56	34.96	1.72%	312.53	65.18	0.94	x	✓	✓	✓	✓	✓	✓	53.5	75.0
IZENR	34.64	33.98	1.94%	369.76	68.51	1.39	x	✓	✓	✓	✓	✓	✓	41.0	75.0
KORDS	86.15	84.55	1.89%	83.18	67.48	1.42	x	✓	✓	✓	✓	✓	✓	53.5	75.0
KOZAA	50.00	49.10	1.83%	428.38	61.63	0.95	x	✓	✓	✓	✓	✓	✓	66.0	75.0
KOZAL	21.36	21.08	1.33%	1,457.89	61.19	0.16	x	✓	✓	✓	✓	✓	✓	53.5	75.0
ODAS	9.53	9.36	1.82%	826.81	63.29	0.12	x	✓	✓	✓	✓	✓	✓	100.0	75.0
PETKM	22.26	22.00	1.18%	1,252.50	65.12	0.65	x	✓	✓	✓	✓	✓	✓	66.0	75.0
AKSEN	37.12	36.98	0.38%	243.81	74.86	1.24	x	✓	✓	✓	✓	✓	✓	91.0	66.0
KOCAE	42.38	41.64	1.78%	582.89	70.01	2.73	x	✓	✓	✓	✓	✓	✓	91.0	66.0
MAVİ	146.10	144.00	1.46%	207.10	77.14	7.57	x	✓	✓	✓	✓	✓	✓	70.5	66.0
OTKAR	498.00	490.50	1.53%	98.08	73.71	15.20	x	✓	✓	✓	✓	✓	✓	66.0	66.0
PGSUS	786.00	767.50	2.41%	2,496.51	71.67	19.34	x	✓	✓	✓	✓	✓	✓	100.0	66.0
AKBNK	40.22	39.26	2.45%	4,266.86	54.06	0.44	x	✓	✓	✓	✓	✓	✓	53.5	62.5
AKMYE	20.38	19.50	4.51%	287.22	68.56	0.94	x	✓	✓	✓	✓	✓	✓	28.5	62.5
BIMAS	376.25	368.25	2.17%	888.98	69.67	15.52	x	✓	✓	✓	✓	✓	✓	28.5	62.5
BRYAT	2,817.50	2,830.00	-0.44%	278.01	68.63	78.94	x	✓	✓	✓	✓	✓	✓	100.0	62.5
EUPWR	178.40	177.30	0.62%	752.15	55.39	3.07	x	✓	✓	✓	✓	✓	✓	28.5	62.5
KAYSE	37.50	37.56	-0.16%	320.74	63.88	0.59	x	✓	✓	✓	✓	✓	✓	100.0	62.5
KONYA	8,400.00	8,447.50	-0.56%	342.85	65.69	94.89	x	✓	✓	✓	✓	✓	✓	100.0	62.5
ZOREN	4.73	4.73	0.00%	527.42	61.20	0.05	x	✓	✓	✓	✓	✓	✓	100.0	62.5
TUSAS	8.52	8.43	1.07%	145.49	73.07	0.31	x	✓	✓	✓	✓	✓	✓	58.0	62.5
AKSA	94.00	93.80	0.21%	107.67	59.67	1.39	x	✓	✓	✓	✓	✓	✓	41.0	53.5
ASGYO	17.08	17.31	-1.33%	299.45	65.54	0.49	x	✓	✓	✓	✓	✓	✓	100.0	53.5
BERA	13.00	12.98	0.15%	110.52	61.03	0.24	x	✓	✓	✓	✓	✓	✓	41.0	53.5
BUCIM	8.13	8.06	0.87%	111.80	65.35	0.16	x	✓	✓	✓	✓	✓	✓	41.0	53.5
KOPIHL	13.38	13.90	-0.60%	373.24	64.91	0.36	x	✓	✓	✓	✓	✓	✓	41.0	53.5
ISDMR	37.18	37.36	-0.48%	134.09	61.73	0.48	x	✓	✓	✓	✓	✓	✓	100.0	53.5
KMPLR	67.05	66.90	0.22%	151.37	61.71	1.50	x	✓	✓	✓	✓	✓	✓	41.0	53.5
OYAKC	63.30	63.20	0.16%	464.03	59.31	1.24	x	✓	✓	✓	✓	✓	✓	41.0	53.5
SISE	50.00	49.98	0.04%	1,702.88	60.28	0.65	x	✓	✓	✓	✓	✓	✓	53.5	53.5
TATEN	43.80	43.26	1.25%	499.38	68.83	2.76	x	✓	✓	✓	✓	✓	✓	41.0	53.5
TKFEN	44.14	44.04	0.23%	340.64	69.99	1.04	x	✓	✓	✓	✓	✓	✓	62.5	53.5
TOPASO	254.00	254.00	0.00%	929.67	72.19	6.65	x	✓	✓	✓	✓	✓	✓	66.0	53.5
TUPRS	155.10	155.30	-0.13%	3,237.38	65.68	2.40	x	✓	✓	✓	✓	✓	✓	75.0	53.5
ULKER	97.00	97.00	0.00%	775.90	73.14	3.83	x	✓	✓	✓	✓	✓	✓	91.0	53.5
VAKBN	14.11	14.16	-0.35%	845.43	49.36	0.05	x	✓	✓	✓	✓	✓	✓	53.5	53.5
QUAGR	4.03	4.02	0.25%	169.34	37.74	-0.23	x	✓	✓	✓	✓	✓	✓	28.5	50.0
AHŞAZ	13.11	13.30	-1.43%	153.29	70.17	0.54	x	✓	✓	✓	✓	✓	✓	91.0	45.5
EKOYO	10.17	9.93	2.42%	2,891.94	71.25	0.64	x	✓	✓	✓	✓	✓	✓	28.5	45.5
ENERY	151.50	154.10	-1.69%	320.71	70.78	5.88	x	✓	✓	✓	✓	✓	✓	91.0	45.5
SAHOL	76.55	77.40	-1.10%	3,136.89	72.03	2.96	x	✓	✓	✓	✓	✓	✓	91.0	45

Son 90 güne ait dip-zirve analizi



DENİZ YATIRIM STRATEJİ & ARAŞTIRMA | BIST 100 ENDEKSİ DİP-ZİRVE ANALİZİ

Hisse	Son kapanış	Önceki kapanış	Değişim %	Son 90 gün zirvesi	Son 90 gün dip	Zirveye uzaklık	Dibe uzaklık	Zirveyi geçti mi?
AEEF	153.50	149.40	2.7%	153.50	94.80	-	38%	✓
AGHOL	237.30	235.60	0.7%	237.30	183.50	-	23%	✓
AHGAZ	13.11	13.30	-1.4%	14.90	8.85	14%	32%	x
AKBNK	40.22	39.26	2.4%	43.26	28.00	8%	30%	x
AKCNS	179.50	180.00	-0.3%	186.90	122.00	4%	32%	x
AKFYE	20.38	19.50	4.5%	21.50	12.89	5%	37%	x
AKSA	94.00	93.80	0.2%	103.20	79.55	10%	15%	x
AKSEN	37.12	36.98	0.4%	40.84	28.52	10%	23%	x
ALARK	113.20	109.80	3.1%	128.21	85.10	13%	25%	x
ALBRK	4.37	4.23	3.3%	4.66	3.60	7%	18%	x
ALFAS	106.80	101.70	5.0%	148.80	78.30	39%	27%	x
ARCLK	145.30	146.80	-1.0%	175.00	122.50	20%	16%	x
ASELS	52.35	51.15	2.3%	53.35	39.57	-	24%	✓
ASGYO	17.08	17.31	-1.3%	23.62	13.17	38%	23%	x
ASTOR	125.60	124.00	1.3%	135.50	86.65	8%	31%	x
BERA	13.00	12.98	0.2%	19.60	10.50	51%	19%	x
BIENY	46.26	45.74	1.1%	66.70	37.84	44%	18%	x
BIMAS	376.25	368.25	2.2%	381.00	269.33	1%	28%	x
BIOEN	20.26	19.83	2.2%	26.02	16.54	28%	18%	x
BOBET	37.28	37.40	-0.3%	48.70	28.00	31%	25%	x
BRSAN	628.50	633.50	-0.8%	993.40	478.00	58%	24%	x
BRYAT	2817.50	2830.00	-0.4%	3052.50	2089.00	8%	26%	x
BUCIM	8.13	8.06	0.9%	11.07	6.76	36%	17%	x
CANTE	18.60	18.50	0.5%	21.16	16.00	14%	14%	x
CCOLA	590.00	551.00	7.1%	590.00	343.70	-	42%	✓
CIMSA	35.26	35.32	-0.2%	40.50	27.50	15%	22%	x
CWENE	337.75	332.00	1.7%	404.00	230.20	20%	32%	x
DOAS	284.50	278.25	2.2%	284.50	224.30	-	21%	✓
DOHOL	13.38	13.30	0.6%	14.90	10.48	11%	22%	x
ECILC	50.00	49.24	1.5%	58.30	40.82	17%	18%	x
ECZYT	287.75	280.75	2.5%	342.00	229.60	19%	20%	x
EGENE	13197.50	12747.50	3.5%	13892.50	8360.30	5%	37%	x
EKGYO	10.17	9.93	2.4%	10.29	6.48	1%	36%	x
ENERY	151.50	154.10	-1.7%	161.50	106.30	7%	30%	x
ENJSA	56.05	54.90	2.1%	56.20	43.50	0%	22%	x
ENKAI	38.68	39.08	-1.0%	39.08	29.50	1%	24%	x
EREGL	43.52	43.46	0.1%	45.08	37.20	4%	15%	x
EUPWR	178.40	177.30	0.6%	228.40	140.80	28%	21%	x
EUREN	17.10	17.27	-1.0%	20.88	13.60	22%	20%	x
FROTO	913.50	898.00	1.7%	913.50	728.00	-	20%	✓
GARAN	64.95	63.90	1.6%	67.80	44.62	4%	31%	x
GESAN	80.90	79.10	2.3%	109.80	59.60	36%	26%	x
GUBRF	144.30	144.90	-0.4%	393.50	135.90	173%	6%	x
GWIND	26.96	27.12	-0.6%	32.20	20.90	19%	22%	x
HALKB	13.27	13.20	0.5%	16.86	11.49	27%	13%	x
HEKTS	18.34	17.90	2.5%	26.18	16.78	43%	9%	x
IPEKE	36.70	35.86	2.3%	56.15	29.54	53%	20%	x
ISCTR	25.86	25.56	1.2%	25.96	19.80	0%	23%	x
ISDMR	37.18	37.36	-0.5%	41.82	32.50	12%	13%	x
ISGYO	17.74	17.70	0.2%	24.24	14.18	37%	20%	x
ISMEN	35.56	34.96	1.7%	44.20	28.60	24%	20%	x
IZENR	34.64	33.98	1.9%	51.90	23.72	50%	32%	x
IZMDC	6.45	6.30	2.4%	7.59	4.96	18%	23%	x
KARSN	9.73	9.63	1.0%	12.92	8.03	33%	17%	x
KAYSE	37.50	37.56	-0.2%	49.43	31.70	32%	15%	x
KCAER	42.38	41.64	1.8%	42.38	25.00	-	41%	✓
KCHOL	169.20	170.50	-0.8%	170.50	136.00	1%	20%	x
KLSE	74.80	75.30	-0.7%	95.00	55.70	27%	26%	x
KMPUR	67.05	66.90	0.2%	86.05	52.40	28%	22%	x
KONTR	246.70	243.40	1.4%	320.50	182.50	30%	26%	x
KONYA	8400.00	8447.50	-0.6%	9877.50	5826.70	18%	31%	x
KORDS	86.15	84.55	1.9%	98.35	72.35	14%	16%	x
KOZAA	50.00	49.10	1.8%	70.90	39.20	42%	22%	x
KOZAL	21.36	21.08	1.3%	29.50	18.99	38%	11%	x
KRDMD	27.84	28.10	-0.9%	32.46	21.38	17%	23%	x
MAVI	146.10	144.00	1.5%	146.10	95.50	-	35%	✓
MGROS	438.00	421.50	3.9%	438.00	328.50	-	25%	✓
MIATK	49.72	45.20	10.0%	63.58	28.06	28%	44%	x
ODAS	9.53	9.36	1.8%	13.94	7.55	46%	21%	x
OTIKAR	498.00	490.50	1.5%	498.00	363.90	-	27%	✓
OYAKC	63.30	63.20	0.2%	79.90	53.70	26%	15%	x
PENTA	20.06	20.14	-0.4%	24.90	17.02	24%	15%	x
PETKM	22.26	22.00	1.2%	24.64	17.05	11%	23%	x
PGSUS	786.00	767.50	2.4%	843.00	639.00	7%	19%	x
QUAGR	4.03	4.02	0.2%	7.00	3.87	74%	4%	x
SAHOL	76.55	77.40	-1.1%	77.40	52.70	1%	31%	x
SASA	39.10	37.64	3.9%	53.55	33.76	37%	14%	x
SDTTR	386.50	374.00	3.3%	401.01	239.00	4%	38%	x
SISE	50.00	49.98	0.0%	56.50	44.54	13%	11%	x
SKBNK	4.87	4.79	1.7%	7.60	3.96	56%	19%	x
SMRTG	64.40	63.00	2.2%	81.40	48.92	26%	24%	x
SOKM	65.70	65.50	0.3%	67.85	52.00	3%	21%	x
TATEN	43.80	43.26	1.2%	57.25	27.18	31%	38%	x
TAVHL	143.70	141.50	1.6%	143.70	102.50	-	29%	✓
TCELL	70.05	70.20	-0.2%	70.20	47.10	0%	33%	x
THYAO	289.25	281.50	2.8%	289.25	203.00	-	30%	✓
TKFEN	44.14	44.04	0.2%	54.00	34.00	22%	23%	x
TOASO	254.00	254.00	0.0%	298.90	206.00	18%	19%	x
TSKB	8.33	8.38	-0.6%	8.65	6.19	4%	26%	x
TTKOM	33.28	33.36	-0.2%	34.30	19.11	3%	43%	x
TTRAK	845.00	822.50	2.7%	913.00	659.50	8%	22%	x
TUKAS	8.52	8.43	1.1%	9.65	6.30	13%	26%	x
TUPRS	155.10	155.30	-0.1%	157.30	128.50	1%	17%	x
ULKER	97.00	97.00	0.0%	97.00	72.50	-	25%	✓
VAKBN	14.11	14.16	-0.4%	18.00	12.22	28%	13%	x
VESTL	65.75	67.20	-2.2%	70.00	43.32	6%	34%	x
YEOTK	223.40	223.90	-0.2%	262.70	144.00	18%	36%	x
YKBNK	22.68	22.28	1.8%	23.56	16.12	4%	29%	x
YYLGD	15.82	15.95	-0.8%	21.80	11.40	38%	28%	x
ZOREN	4.73	4.73	0.0%	7.01	4.00	48%	15%	x

Kaynak: Deniz Yatırım Strateji ve Araştırma Bölümü hesaplamaları, Rosyonet

Seçilmiş karşılaştırma analizleri



Deniz Yatırım Strateji & Araştırma | BIST 100 Seçilmiş Karşılaştırma Analizleri

Hissis Kodu	Anonim Hisse	Sektör	Haftalık Ortalama	Aylık Ortalama	1 Ocak	31 Ocak	1 Ocak	31 Ocak
AKOL	AKOL Holding	HOLDING	0.42	0.75	0.33	0.18	0.30	0.17
AKS	AKS Holding	HOLDING	0.38	0.87	0.56	0.09	0.17	0.17
AKSAD	AKSAD Holding	HOLDING	0.40	0.82	1.24	0.23	0.09	0.23
AKBNK	AKBNK	BANKACILIK	0.39	1.09	0.55	0.09	0.16	0.16
AKENK	AKENK	ENERJİ	0.49	0.76	0.41	0.04	0.11	0.11
AKFIS	AKFIS Enerji	ENERJİ	0.47	0.68	0.15	0.15	0.11	0.11
AKSA	AKSA Enerji	ENERJİ	0.48	0.96	0.59	-0.07	0.15	0.15
AKSEK	AKSEK	ENERJİ	0.79	0.50	0.79	-0.08	-0.06	-0.06
AKSAR	AKSAR Holding	İNŞAAT	0.76	0.89	1.05	0.45	0.11	0.11
AKSBB	AKSBB	BANKACILIK	0.59	0.66	1.29	-0.02	0.05	0.05
AKSOL	AKSOL Enerji	ENERJİ	0.71	0.88	2.08	0.23	0.29	0.29
AKTIF	AKTIF Enerji	ENERJİ	0.71	1.18	0.98	-0.06	0.15	0.15
AKTIF2	AKTIF2 Enerji	ENERJİ	0.79	0.59	1.06	0.01	0.05	0.05
AKTIF3	AKTIF3 Enerji	ENERJİ	0.77	0.59	1.06	0.01	0.05	0.05
AKTIF4	AKTIF4 Enerji	ENERJİ	0.53	0.86	2.95	-0.02	0.05	0.05
AKTIF5	AKTIF5 Enerji	ENERJİ	0.92	0.81	1.19	0.29	0.44	0.44
AKTIF6	AKTIF6 Enerji	ENERJİ	0.79	0.51	1.36	0.83	-0.03	-0.03
AKTIF7	AKTIF7 Enerji	ENERJİ	0.59	0.54	2.58	0.32	0.16	0.16
AKTIF8	AKTIF8 Enerji	ENERJİ	0.54	0.46	0.63	0.44	0.11	0.11
AKTIF9	AKTIF9 Enerji	ENERJİ	0.59	0.46	0.63	0.44	0.11	0.11
AKTIF10	AKTIF10 Enerji	ENERJİ	0.51	0.34	0.86	0.71	0.12	0.12
AKTIF11	AKTIF11 Enerji	ENERJİ	0.51	0.34	0.86	0.71	0.12	0.12
AKTIF12	AKTIF12 Enerji	ENERJİ	0.51	0.34	0.86	0.71	0.12	0.12
AKTIF13	AKTIF13 Enerji	ENERJİ	0.51	0.34	0.86	0.71	0.12	0.12
AKTIF14	AKTIF14 Enerji	ENERJİ	0.51	0.34	0.86	0.71	0.12	0.12
AKTIF15	AKTIF15 Enerji	ENERJİ	0.51	0.34	0.86	0.71	0.12	0.12
AKTIF16	AKTIF16 Enerji	ENERJİ	0.51	0.34	0.86	0.71	0.12	0.12
AKTIF17	AKTIF17 Enerji	ENERJİ	0.51	0.34	0.86	0.71	0.12	0.12
AKTIF18	AKTIF18 Enerji	ENERJİ	0.51	0.34	0.86	0.71	0.12	0.12
AKTIF19	AKTIF19 Enerji	ENERJİ	0.51	0.34	0.86	0.71	0.12	0.12
AKTIF20	AKTIF20 Enerji	ENERJİ	0.51	0.34	0.86	0.71	0.12	0.12

En düşük haftalık hareket	Sirket	En yüksek haftalık hareket	Sirket
0.17	AKFIS	0.11	AKSAD
En düşük aylık hareket	Sirket	En yüksek aylık hareket	Sirket
0.06	AKSAD	0.12	AKSAD
En düşük bulaş	Sirket	En yüksek bulaş	Sirket
0.43	AKSAD	2.22	AKSAD
En düşük aylık bulaş	Sirket	En yüksek aylık bulaş	Sirket
0.01	AKSAD	0.11	AKSAD
En düşük haftalık sharp	Sirket	En yüksek haftalık sharp	Sirket
-0.11	AKSAD	0.31	AKSAD
En düşük aylık sharp	Sirket	En yüksek aylık sharp	Sirket
-0.10	AKSAD	0.43	AKSAD

Deniz Yatırım model portföyü

Deniz Yatırım Model Portföyü					
Hisse	Portföye giriş tarihi	Hedef fiyat	Potansiyel	Nominal getiri (Portföye girişten itibaren)	BIST-100'e rölatif getiri (Portföye girişten itibaren)
SISE	04.09.2020	77.70	55%	748%	5%
TAVHL	10.05.2021	167.60	17%	502%	0%
TUPRS	21.03.2022	208.00	34%	505%	49%
FROTO	07.09.2022	1202.00	32%	193%	13%
KONTR	07.09.2022	378.00	53%	452%	113%
ALARK	13.09.2022	166.77	47%	108%	-15%
HTTBT	03.11.2022	108.80	50%	221%	50%
KAREL	30.11.2022	21.00	49%	31%	-26%
PGSUS	27.12.2022	1118.00	42%	55%	-3%
AKGRT	16.01.2023	8.30	22%	100%	16%
BIMAS	16.01.2023	451.20	20%	205%	77%
CCOLA	16.01.2023	669.10	13%	221%	87%
SAHOL	12.05.2023	96.00	25%	78%	-1%
CIMSA	21.06.2023	43.40	23%	115%	29%
YKBNK	21.08.2023	35.20	55%	46%	26%

Yıl	Nominal getiri	BIST-100 Endeksi'ne göre rölatif getiri	BIST-100 Getiri Endeksi'ne göre rölatif getiri
2019	56%	27%	25%
2020	50%	16%	15%
2021	43%	13%	10%
2022	205%	3%	0%
2023	52%	12%	9%
12A	105%	17%	14%
YBB	21%	3%	3%
2019'dan bugüne	1777%	95%	70%

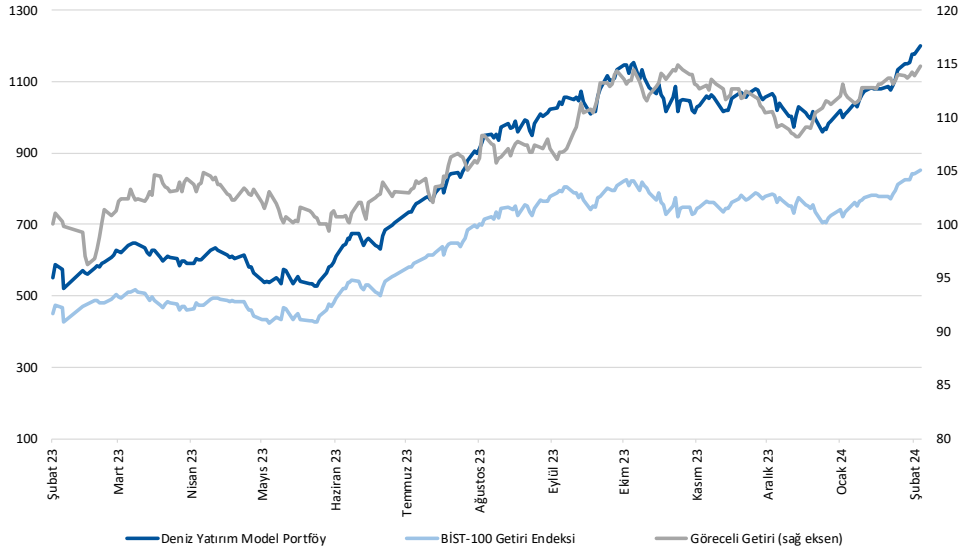

Kaynak: Deniz Yatırım Strateji ve Araştırma Bölümü hesaplamaları, Rasyonel

Deniz Yatırım Model Portföyü

Deniz Yatırım Model Portföyü, Deniz Yatırım Strateji ve Araştırma Bölümü tarafından, temel analiz kriterlerine göre hazırlanmış, orta-uzun vadeli hisse senedi tavsiye listesidir. Alınan pozisyonlar sadece uzun yönlüdür (long only). Herhangi bir rakamsal/yüzdesele getiri hedefi söz konusu değildir. Herhangi bir şirket sayısı sınırı söz konusu değildir. Herhangi bir sıklıkta/takvim dahilinde değişiklik yapma zorunluluğu söz konusu değildir. Strateji ve Araştırma Bölümü analistleri portföyü takvim yılı içerisinde piyasa koşulları izin vermez ise değiştirmeme hakkına sahiptirler. **Portföy içerisinde yer alan şirketler için temel analiz açısından getiri potansiyeli kalmamış dahi olsa da (değerleme olarak) şirket markasına olan geçmiş ve gelecek dönem güveni ile liste içerisinde kalmaya devam edebilirler. Portföyde yer alan şirketler için AL tavsiyesi bulunması zorunluluğu söz konusu değildir. Bölüm analistleri, TUT ve/veya Gözden Geçiriliyor önerileri ile de liste içerisinde şirket tercihinde bulunabilirler.**

Deniz Yatırım model portföy | sektörel ve endeks dağılımları

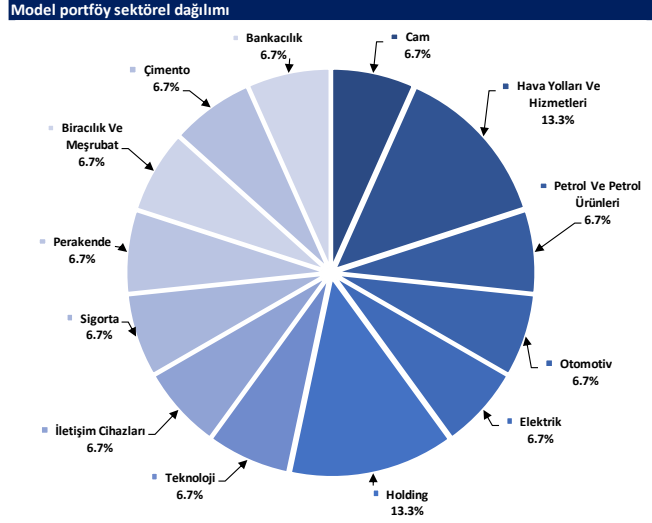

Kaynak: Deniz Yatırım Strateji ve Araştırma Bölümü hesaplamaları

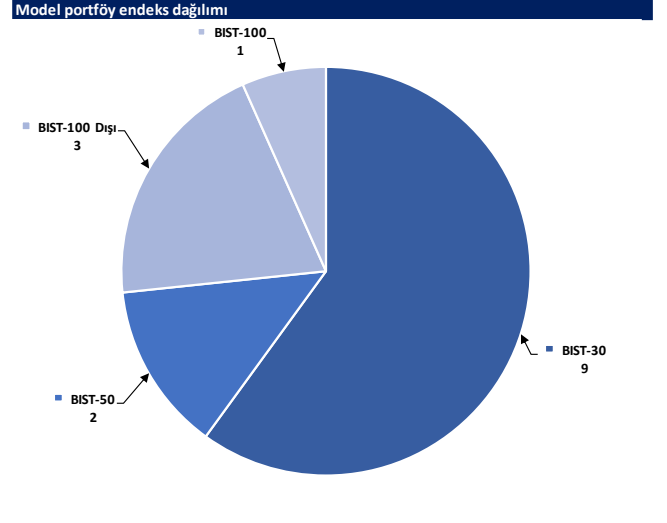

Kaynak: Deniz Yatırım Strateji ve Araştırma Bölümü hesaplamaları

Değerlemeler

	Piyasa Değeri (mn TL)	Piyasa Değeri (mn USD)	BIST 30 Endeksi'ndeki Payı	BIST 100 Endeksi'ndeki Payı	Nominal Hisse Performansı - YBB	Relatif Hisse Performansı - YBB	Hedef Fiyat (TL)	Tavsiye	Kapanış Fiyatı	Yükseliş / Düşüş Potansiyeli	
Finansallar											
Ağaşa Hayat Emeklilik	10,710	351	---	---	-3%	-17%	70.00	TUT	59.50	17.6%	
Akbank	209,144	6,862	6.4%	4.6%	10%	-6%	58.30	AL	40.22	45.0%	
Aksigorta	10,994	361	---	---	30%	11%	8.30	AL	6.82	21.7%	
Anadolu Hayat Emeklilik	19,333	634	---	---	18%	0%	60.00	AL	44.96	33.5%	
Anadolu Sigorta	37,200	1,221	---	---	24%	5%	86.70	AL	74.40	16.5%	
Garanti Bank	272,790	8,951	2.3%	1.6%	11%	-5%	93.50	AL	64.95	44.0%	
Halkbank	95,342	3,128	---	---	11%	-6%	17.00	TUT	13.27	28.1%	
İş Bankası	258,599	8,485	4.8%	3.4%	11%	-6%	33.00	AL	25.86	27.6%	
İş Yatırım	53,340	1,750	---	---	11%	-5%	50.00	AL	35.56	40.6%	
TSKB	23,324	765	---	---	27%	8%	13.00	AL	8.33	56.1%	
Türkiye Sigorta	59,354	1,947	---	---	26%	7%	54.40	TUT	51.10	6.5%	
Vakıf Bank	139,914	4,591	---	---	10%	-6%	22.80	AL	14.11	61.6%	
Yapı Kredi Bank	191,579	6,286	4.5%	3.1%	16%	-1%	35.20	AL	22.68	55.2%	
Holdingler											
Alarko Holding	49,242	1,616	0.9%	0.6%	25%	6%	166.77	AL	113.20	47.3%	
Doğan Holding	35,015	1,149	---	---	21%	3%	18.70	AL	13.38	39.8%	
Enka İnşaat	232,080	7,615	1.7%	1.2%	15%	-2%	50.00	AL	38.68	29.3%	
Koç Holding	429,074	14,079	5.8%	4.1%	19%	2%	221.00	AL	169.20	30.6%	
Sabancı Holding	160,784	5,276	4.8%	3.4%	27%	8%	96.00	AL	76.55	25.4%	
Şişecam	153,161	5,025	4.6%	3.2%	9%	-7%	77.70	AL	50.00	55.4%	
Tekfen Holding	16,332	536	---	---	20%	2%	57.60	AL	44.14	30.5%	
Petrol ve Gaz											
Aygaz	32,596	1,070	---	---	10%	-7%	193.00	AL	148.30	30.1%	
Petkim	56,416	1,851	1.6%	1.1%	22%	4%	22.00	TUT	22.26	-1.2%	
Tupras	298,846	9,806	8.9%	6.3%	8%	-8%	208.00	AL	155.10	34.1%	
Enerji											
Aksa Enerji	45,522	1,494	---	---	0.4%	25%	6%	50.70	TUT	37.12	36.6%
Alfa Solar Enerji	39,302	1,290	---	---	0.3%	27%	8%	103.80	AL	106.80	-2.8%
Biotrend Enerji	10,130	332	---	---	0.2%	18%	0%	31.80	AL	20.26	57.0%
Galata Wind Enerji	14,558	478	---	---	0.2%	24%	6%	35.77	AL	26.96	32.7%
Enerjisa Enerji	66,199	2,172	---	---	0.6%	23%	5%	77.20	AL	56.05	37.7%
Demir Çelik											
Erdemir	152,320	4,998	4.4%	3.1%	6%	-10%	57.00	AL	43.52	31.0%	
Kardemir (D)	29,788	977	1.2%	0.8%	17%	0%	37.00	AL	27.84	32.9%	
Kimya, Tarımsal İlaç ve Gübre											
Aksa Akrilik	30,433	999	---	---	0.5%	-9%	124.00	AL	94.00	31.9%	
Allkim Kimya	5,823	191	---	---	---	-3%	56.00	AL	38.82	44.3%	
Hektaş	46,400	1,522	1.1%	0.8%	-9%	-22%	25.50	TUT	18.34	39.0%	
Kimteks Polüretan	16,300	535	---	---	0.2%	15%	95.95	AL	67.05	43.1%	
Otomotiv ve Otomotiv Yan Sanayi											
Doğuş Otomotiv	62,590	2,054	---	---	0.9%	11%	-6%	412.00	AL	284.50	44.8%
Ford Otosan	320,556	10,518	3.4%	2.4%	24%	5%	1202.00	AL	913.50	31.6%	
Kordsa	16,759	550	---	---	0.2%	11%	-5%	128.00	AL	86.15	48.6%
Tofaş	127,000	4,167	1.9%	1.3%	21%	3%	360.00	AL	254.00	41.7%	
Türk Traktor	84,557	2,774	---	---	0.8%	19%	1%	1271.40	AL	845.00	50.5%
Otokar	59,760	1,961	---	---	0.7%	17%	0%	532.50	AL	498.00	6.9%
Brisa	28,193	925	---	---	---	20%	2%	135.30	AL	92.40	46.4%
Sağlık											
Anatolia Tanı ve Biyoteknoloji Ürünler	3,047	100	---	---	11%	-5%	15.40	TUT	13.85	11.2%	
Eczaçibasi İlaç	34,263	1,124	---	---	0.3%	14%	-3%	53.50	TUT	50.00	7.0%
Lokman Hekim	2,038	67	---	---	---	-13%	78.30	AL	56.60	38.3%	
Meditera Tıbbi Malzeme	3,868	127	---	---	---	-1%	59.20	AL	32.50	82.2%	
MLP Sağlık	33,286	1,092	---	---	---	7%	284.30	AL	160.00	77.7%	
Selçuk Ecza Deposu	38,160	1,252	---	---	---	0%	73.50	AL	61.45	19.6%	
Perakende ve Toptan											
BİM	228,459	7,496	8.1%	5.8%	25%	6%	451.20	AL	376.25	19.9%	
Bizim Toptan	3,393	111	---	---	---	-3%	62.50	AL	42.16	48.2%	
Mavi Giyim	29,020	952	---	---	0.9%	25%	7%	180.60	AL	146.10	23.6%
Migros	79,302	2,602	---	---	1.7%	31%	11%	593.50	AL	438.00	35.5%
Şok Marketler	38,979	1,279	---	---	0.9%	22%	4%	112.10	AL	65.70	70.6%
Gıda ve İçecek											
Coca Cola İçecek	150,079	4,924	---	---	1.5%	12%	-4%	669.10	AL	590.00	13.4%
Tat Gıda	4,624	152	---	---	---	1%	-14%	47.70	AL	34.00	40.3%
Ülker Bisküvi	35,820	1,175	---	---	0.6%	19%	1%	154.50	AL	97.00	59.3%
Yayla Agro Gıda	17,196	564	---	---	0.2%	24%	5%	24.70	AL	15.82	56.1%
Büyük Şeffler Gıda	3,516	115	---	---	---	---	---	53.10	AL	32.86	61.6%
Beyaz Eşya ve Mobilya											
Arçelik	98,183	3,222	0.9%	0.6%	13%	-4%	191.00	AL	145.30	31.5%	
Vestel Beyaz Eşya	29,120	955	---	---	---	-3%	24.30	AL	18.20	33.5%	
Vestel Elektronik	22,056	724	---	---	0.4%	42%	21%	86.70	AL	65.75	30.8%
Yataş	4,886	160	---	---	---	35%	15%	46.30	AL	32.62	41.9%
Telekom & Teknoloji & Yazılım											
Aztek Teknoloji	14,000	459	---	---	---	36%	16%	96.90	TUT	140.00	-30.8%
Hittit Bilgisayar Hizmetleri	9,269	304	---	---	---	28%	9%	108.80	AL	72.70	49.7%
İndeks Bilgisayar	5,940	195	---	---	---	33%	13%	10.89	AL	7.92	37.5%
Karel Elektronik	11,331	372	---	---	---	21%	3%	21.00	AL	14.06	49.4%
Kontrolmatik Teknoloji	49,340	1,619	1.2%	0.8%	14%	-3%	378.00	AL	246.70	53.2%	
Logo Yazılım	9,140	300	---	---	---	24%	5%	91.40	AL	91.40	0.0%
Turkcell	154,110	5,057	5.1%	3.6%	25%	6%	102.00	AL	70.05	45.6%	
Türk Telekom	116,480	3,822	---	---	0.7%	37%	16%	44.40	AL	33.28	33.4%
Savunma											
Aselsan	238,716	7,833	3.7%	2.6%	16%	-1%	62.20	AL	52.35	18.8%	
Yapı Malzemeleri											
Akçansa	34,365	1,128	---	---	0.3%	26%	7%	235.40	AL	179.50	31.1%
Çimsa	33,342	1,094	---	---	0.6%	20%	2%	43.40	AL	35.26	23.1%
Kalekim	12,080	396	---	---	---	22%	4%	39.20	AL	26.26	49.3%
Havacılık											
Pegasus	80,408	2,638	2.1%	1.4%	21%	3%	1118.00	AL	786.00	42.2%	
TAV Havalimanları	52,204	1,713	---	---	1.4%	34%	14%	167.60	AL	143.70	16.6%
Türk Hava Yolları	399,165	13,097	11.8%	8.3%	27%	8%	380.00	AL	289.25	31.4%	
Kağıt ve Kağıt Ürünleri											
Europap Tezol Kağıt	9,284	305	---	---	---	17%	0%	28.10	AL	21.10	33.2%
GYO'lar											
Emlak GYO	38,646	1,268	1.2%	0.8%	48%	26%	12.50	AL	10.17	22.9%	
Ozak GYO	13,308	437	---	---	---	19%	1%	14.00	AL	9.14	53.2%
Toruşlar GYO	37,300	1,224	---	---	---	18%	0%	50.00	AL	37.30	34.0%
Kaynak: Deniz Yatırım Strateji ve Araştırma, Rasyoet											
			92.3%	81.8%							

Strateji ve Araştırma Bölümü kapsamındaki hisselerle ait öneri dağılımı

Araştırma öneri dağılımı

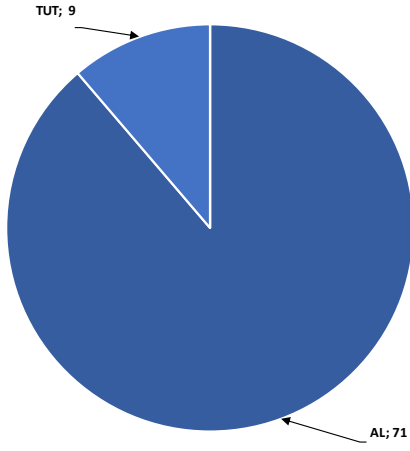

Kaynak: Deniz Yatırım Strateji ve Araştırma Bölümü

Araştırma kapsamı sektörel dağılımı

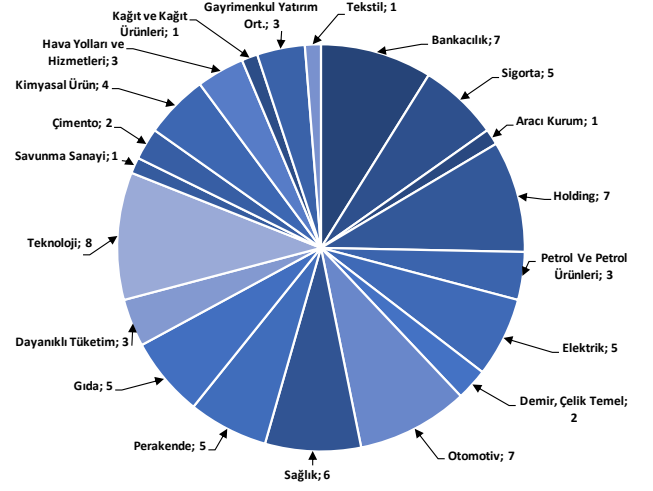

Kaynak: Deniz Yatırım Strateji ve Araştırma Bölümü

Haftalık takvim

Haftalık Takvim, 05 Şubat 2024 - 11 Şubat 2024						
Tarih	Gün	Saat	Ülke	Olay	Beklenti	Önceki
5 Şubat	Pazartesi	10:00	TR	TÜFE (Aylık)	6.40%	2.93%
		10:00	TR	TÜFE (Yıllık)	64.55%	64.77%
		10:00	TR	Çekirdek TÜFE Endeksi (Yıllık)	67.30%	70.64%
		10:00	TR	ÜFE (Aylık)	--	1.14%
		10:00	TR	ÜFE (Yıllık)	--	44.22%
		12:00	EUR	Euro Bölgesi Hizmetler PMI	48.4	48.4
		12:00	EUR	Euro Bölgesi Bileşik PMI	47.9	47.9
		13:00	EUR	ÜFE (Aylık)	--	-0.30%
		13:00	EUR	ÜFE (Yıllık)	-10.60%	-8.80%
		17:45	ABD	S&P Küresel ABD Hizmet PMI	--	52.9
		17:45	ABD	S&P Küresel ABD Bileşik PMI	--	52.3
		18:00	ABD	ISM Hizmet Endeksi	52.1	50.6
		18:00	ABD	ISM İmalat Dışı İstihdam	--	43.3
		6 Şubat	Salı	13:00	EUR	Perakende Satışlar (Aylık)
13:00	EUR			Perakende Satışlar (Yıllık)	--	-1.10%
14:30	TR			Efektif Döviz Kuru	--	55.15
7 Şubat	Çarşamba	16:30	ABD	Ticaret Dengesi	-\$62.3b	-\$63.2b
		17:30	TR	Hazine Nakit Dengesi	--	-197.0b
		23:00	ABD	Tüketici kredisi	\$16.500b	\$23.751b
8 Şubat	Perşembe	10:30	TR	Türkiye Merkez Bankası Enflasyon Raporu Sunumu		
		12:00	EUR	ECB Ekonomik Bülteninin Yayınlanması		
		14:30	TR	Yabancı Net Hisse Senedi Yatırımı	--	\$63m
		16:30	ABD	İşsizlik Başvurusu Başvuruları	--	224k
		18:00	ABD	Toptan Satış Stokları (Aylık)	--	0.40%
9 Şubat	Cuma	10:00	TR	Sanayi Üretimi (Aylık)	--	-1.40%
		10:00	TR	Sanayi Üretimi (Yıllık)	--	0.20%
10 - 11 Şubat	Haftasonu	-	-			

*(M.A.):Mevsimsellikten arındırılmış

Kaynak: Bloomberg, Deniz Yatırım Strateji ve Araştırma

Beklenen Finansal Açıklamalar		
Tarih	Gün	Şirket
29 Şubat	Perşembe	Bankaların konsolide olmayan sonuçları için son gün
11 Mart	Pazartesi	Bankaların konsolide sonuçları için son gün
9 Mayıs	Perşembe	Şirketlerin konsolide olmayan sonuçları için son gün
20 Mayıs	Pazartesi	Şirketlerin konsolide sonuçları için son gün

Beklenen Finansal Açıklamalar					
Tarih	Gün	Şirket	Çeyrek	Konsensus Net Kar Beklentisi	Deniz Yatırım Net Kar Beklentisi
5 Şubat	Pazartesi	ANHYT	4Ç23	-	TRY 591 ml'n
		ANSGR	4Ç24	-	TRY 2,220 ml'n
		TSKB	4Ç23	TRY 1,988 ml'n	TRY 1,905 ml'n
6 Şubat	Salı	VAKBN	4Ç23	TRY 10,170 ml'n	TRY 10,186 ml'n
8 Şubat	Çarşamba	AKGRT	4Ç23	-	TRY 130 ml'n
9 Şubat	Perşembe	AGESA	4Ç23	-	TRY 284 ml'n

Yasal Uyarı

Bu rapor/e-posta içerisinde yer alan değerlendirmeler Deniz Yatırım Menkul Kıymetler A.Ş. tarafından, güvenilir olduğuna inanılan kaynaklardan elde edilen bilgi ve veriler kullanılarak genel nitelikte hazırlanmıştır. Raporda yer alan ifadeler, mali durumunuz ile risk ve getiri tercihlerinize uygun olmayabilir ve hiçbir şekilde alış veya satış yapılması yönünde yönlendirme olarak değerlendirilmemelidir. Deniz Yatırım, bu bilgilerin doğru, eksiksiz ve değişmez olduğunu garanti etmemektedir. Bu sebeple, okuyucuların, bu raporlardan elde edilen bilgilere dayanarak hareket etmeden önce, bilgilerin doğruluğunu teyit etmeleri önerilir ve bu bilgilere dayanılarak aldıkları kararlarda sorumluluk okuyucuların kendilerine aittir. Bilgilerin eksikliği ve yanlışlığından Deniz Yatırım hiçbir şekilde sorumlu tutulamaz. Ayrıca, Deniz Yatırım ve DenizBank Finansal Hizmetler Grubu çalışanları ve danışmanlarının, herhangi bir şekilde bu rapor/e-posta içerisinde yer alan bilgiler dolayısıyla ortaya çıkabilecek, doğrudan veya dolaylı zararlarla ilgili herhangi bir sorumluluğu yoktur. Burada yer alan bilgiler sermaye piyasası aracına yönelik bir yatırım tavsiyesi, alım-satım önerisi ya da getiri vaadi değildir ve yatırım danışmanlığı kapsamında yer almamaktadır. Yatırım Danışmanlığı hizmeti; yetkili kuruluşlar tarafından imzalanacak yatırım danışmanlığı sözleşmesi çerçevesinde kişilerin risk ve getiri tercihleri dikkate alınarak kişiye özel sunulmaktadır. Buradaki içeriğin hiçbir bölümü Deniz Yatırım Menkul Kıymetler A.Ş.'nin yazılı izni olmadan çoğaltılamaz, hiçbir şekil ve ortamda yayımlanamaz, alıntı yapılamaz ve kullanılamaz. Sadece burada yer alan bilgilere dayanarak yatırım kararı verilmesi beklentilerinize uygun sonuçlar doğurmayabilir.

© DENİZ INVEST 2024

Derecelendirme

Deniz Yatırım Analistleri, her hisse senedi için bir veya birden fazla değerlendirme yöntemi kullanarak 12 aylık hedef değerler (fiyatlar) ve buna bağlı olarak potansiyel getirileri hesaplamaktadır. 12 ay derecelendirme sistemimiz; AL, TUT ve SAT olmak üzere 3 farklı genel yatırım tavsiyesi içerir.

AL: Hisse senedinin gelecek 12 ay toplam potansiyel getirisinin **en az %20 ve üzerinde** oluşması şeklindeki değerlemeyi ifade etmektedir.

TUT: Hisse senedinin gelecek 12 ay toplam potansiyel getirisinin **%0-20 aralığında** oluşması şeklindeki değerlemeyi ifade etmektedir.

SAT: Hisse senedinin gelecek 12 ay toplam potansiyel getirisinin **%0'dan daha düşük** seviyelerde oluşması şeklindeki değerlemeyi ifade etmektedir.

Derecelendirme	Potansiyel Getiri (PG), 12-ay
AL	≥%20
TUT	%0-20
SAT	≤%0

Kaynak: Deniz Yatırım

Deniz Yatırım Analistleri hisse senetlerini potansiyel katalizörler, tetikleyici gelişmeler, riskler ile piyasa, sektör ve rakip firma gelişmeleri ışığında değerlendirmektedir. Analistlerimiz genel yatırım tavsiyesinin kamuoyuyla paylaşılmasını takip eden süreçte hisse senetlerini titizlikle yakından takip etmeye devam etmekte; ancak, hisse senedi fiyatındaki dalgalanmalardan ötürü değerler, derecelendirme sistemimizdeki sınırları aştığı takdirde, analistlerimiz hisse senedi hakkında sundukları tavsiyeyi değiştirmemeyi ve/veya Gözden Geçirme (GG) sürecine almayı tercih edebilirler.