

Hisse Senedi Piyasası

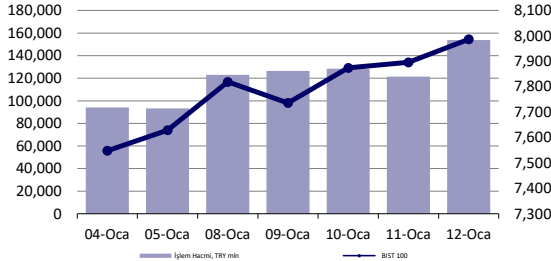

Endeksler, para piyasaları ve emtia

	Kapanış	Önceki	1 Gün	1 Ay	Yıl Baş.
BIST100	7,986	7,896	1.1%	2.2%	6.9%
İşlem Hacmi, TL mln	153,743	121,479	26.6%	37.2%	65.9%
Türkiye 2032 (13.10.2032)	22.68%	22.68%	0 bps	-	23 bps
Türkiye 2032	6.92%	7.00%	-8 bps	-	31 bps
TCMB karşılık fonlama mlyt	-	-	-	-	-
USD/TRY	30.09	30.02	0.2%	3.7%	1.9%
EUR/TRY	32.95	32.98	-0.1%	3.3%	1.2%
Sepet (50/50)	31.52	31.50	0.1%	3.5%	1.6%
DOW	37,593	37,711	-0.3%	0.9%	-0.3%
S&P500	4,784	4,780	0.1%	1.4%	0.3%
FTSE	7,625	7,577	0.6%	-0.3%	-1.4%
MSCI EM	996	995	0.2%	0.4%	-2.7%
MSCI EE	43.68	43.61	0.1%	-1.5%	-2.5%
Shanghai SE Comp	2,882	2,887	-0.2%	-2.6%	-3.1%
Nikkei	35,577	35,050	1.5%	8.8%	6.3%
Petrol (Brent)	78.42	78.29	0.2%	1.8%	1.8%
Altın	2,049	2,029	1.0%	0.6%	-0.7%

En Çok Yükselen & Düşenler (BIST 100)

	Hisse Kodu	Son Kapanış	Gün Değ.	Hacim, TRY bin
En çok yükselenler				
Çimsa	CIMSA	30.98	6.7%	1,028,068
Türk Telekom	TTKOM	28.56	6.6%	2,212,605
İzmir Demir Çelik	IZMDC	5.99	6.2%	198,071
Tatlıpınar Enerji Üretim	TATEN	31.78	5.6%	260,499
İzdemir Enerji Elektrik Üretim	IZENR	27.88	5.2%	285,988
Akbank	AKBNK	43.26	5.2%	9,523,688
En çok düşenler				
Mia Teknoloji	MIATK	34.76	-5.1%	796,853
Yeo Teknoloji Enerji Ve Endüstri	YEOTK	212.60	-2.9%	937,259
Europen Endüstri İnşaat	EUREN	15.14	-2.3%	148,704
Karsan Otomotiv	KARSN	8.88	-1.9%	129,891
Yapı Ve Kredi Bankası	YKBNK	22.94	-1.5%	12,810,930
Cw Enerji Mühendislik	CWENE	300.25	-1.2%	527,710

5 Yıllık Ülke Risk Primi (CDS) (baz puan)



günlük bülten

Piyasa yorumu:

Bu sabah negatif açılış ve sonrasında 7790 – 8130 arasında işlem aktivitesi bekliyoruz.

Dün endeks günü +1.15% değişimle 7986,47 seviyesinde kapattı. İşlem hacmi yüksek seviyede gerçekleşti.

Günlük Bültenimizin ilerleyen sayfalarında detaylı şekilde görebileceğiniz Seçilmiş İndikatörler Puanlama Sistemimize göre bugün öne çıkan ilk 5 hisse senedi: **AGHOL, AKCNS, AKFYE, ASELS, BIMAS**. [İlgili sayfada sistemimizin metodolojisini ve uyarı notunu okumanızı önemle belirtmek isteriz.](#)

Bugünün haberleri:

Piyasa Gelişmesi

- Ons Altın & Gümüş ETF İşlemleri:** ETF cephesindeki satışlar 2024'te de devam ediyor
- Türkiye Kredi Notu Değerlendirmesi, Moody's:** Kredi notu görünümü durağandan pozitive yükseltildi

Hisse senetleri

- AYGAZ:** Grev kararı hakkında / nötr
- OTKAR:** Grev Kararı Alınması Hk. / nötr
- TOASO:** Grev Kararı Alınması Hk. / nötr
- ARCLK:** Toplu İş Sözleşmesi görüşmeleri hakkında / nötr
- KAREL:** Üretim Tesisinde Çıkan Yangın Hakkında / olumsuz
- DOHOL:** Şirket dolaylı bağlı ortaklığının finansal duran varlık edinimi / nötr

Piyasalarda bugün

Ocak ayının ortalarına gelmiş durumdayız. Geriye dönüp baktığımızda, karşılaştığımız fiyatlamaya tablosu şu şekilde oluşuyor: Fed'e dair traderların Mart ayında faiz indirimlerine başlanacağı şeklindeki "inatlaşmaları" devam ediyor. Cuma günü beklentilerin gerisinde kalan ÜFE verilerini takiben Mart ayı için opsiyon piyasalarındaki olasılık %80'e çıkarken, Mayıs ise %120'de yer alıyor. Bir diğer kendisine tabloda yer bulan detay ise, düşük faiz hadlerinin devamı. Yine Cuma kapanışına göre, 2y vadeli tahvilde gelinen seviye Mayıs 2023'ten bu yana en düşük noktaya işaret ediyor. Net/net, 2023'ün son dönemecinde konuştuğumuz ve piyasaları domine eden başlıklar Ocak ayının şimdiki de olan diliminde de etkisini büyük oranda koruyor.

Haftalık bazda risk iştahının yüksek seyrettiği işlemler gerçekleşti. MSCI dünya endeksi %1.31, ABD hariç sepet nispeten daha sınırlı olumlu tablo ile %0.36 ve MSCI TR ise %5'lik yükselişi ile öne çıkarken, gelişmekte olan ülke varlıkları %-0.58 ile ikinci haftada da negatif tarafta ayrıştı. ABD tahvilleri 2 ve 10y vadelerde sırasıyla -24bp ve -11bp ile fiyatlandı. Kızıldeniz gelişmeleri petrol ve altında hafif yukarı yönlü baskı kurmasına rağmen kalıcılığı ve etkisi sorgulanabilir durumda: Brent'in haftalık performansı %-0.60, XAUUSD paritesinin ise %+0.18. Öte yandan tüm bunlara rağmen petrol cephesinde dikkat çeken bir detay söz konusu: hedge fonların long pozisyonları haftalık +30k lot değişimle 283.742'ye yükseldi ve Eylül'den bu yana en yüksek noktaya ulaştılar. Kısa vadeli primlenme beklentisi etkili olabilir. Yakından izlenmesinde fayda görüyoruz.

Cuma gecesi merakla izlenen Moody's ve Türkiye sürecinde ise nihayet gecikmeli de olsa kredi notu görünümünde pozitive çevrildiği haber geldi. Not seviyesi ise değiştirilmedi. Süreci Mayıs sonrasında sık sık tartışmaya açan bir ekip olarak, kredi notlarına çok daha sabırlı bir pozisyonda yaklaşılmasını hatırlatmakta fayda görürken, esas önemli olanın piyasa riskini aşağı çekmek için atılan adımlar olduğu pozisyonlanmalarda akıllardan çıkarılmamalı. Kredi derecelendirme kuruluşları kendi değerlendirmelerinin yapıları gereği süreçleri gecikmeli şekilde izlerler. Bu nedenle CDS'in azalışı için devreye alınan politika önlemlerinin korunması 2024'te farklı pozitif haberlerin kapısını açmaya er ya da geç devam edecektir.

Yerel varlıkların fiyatlamalarına baktığımızda; BIST 100 endeksinde piyasanın geneline yayılmakta zorlanan bir güçlenme görüyoruz. Uzun dönem ortalamalarına yaklaşılması ve 8000 sınırına gelinmesi psikolojik açıdan değerli. Moody's cephesinden negatif sürprizin çıkmaması beklentiye yönelik alınan pozisyonlardaki realizasyon düşüncelerini dip seviyelerden toparlanmanın başladığına inanan kesim ile dengeleyebilir. Biz, birkaç ay daha volatilitenin devamını (çift yönlü) beklemekle birlikte, birçok önemli hissede dip fiyatların çoğunlukla oluştuğunu düşünüyoruz. Teknik açıdan endeksin gerçekleştirdiği toparlanmayı da bugün güne göre daha çok beğeniyoruz.

Piyasa Gelişmesi

Ons Altın & Gümüş ETF İşlemleri: ETF cephesindeki satışlar 2024'te de devam ediyor

Haftalık değişim/yorum: Hesaplamalarımıza göre, ETF'ler ons altında geride kalan hafta içerisinde -1.3 milyar dolar ile takip edilirken, gümüşte ise söz konusu rakam -0.1 milyar dolar pozisyonlanma ile karşımıza çıktı. Ocak ayı işlemleri kısa ve uzun vade açısından son derece güçlü bir tabloyu karşımıza çıkarıyor. Son 10 yıl ortalamasında %+3.32, 5 yılda ise %+1.13 ons altın değişimleri görüyoruz.

2024'e ait düşüncelerimize yönelik değerlendirmelerimizi 10 Ocak 2024 tarihinde yayımladığımız Strateji Raporumuz ile aşağıdaki şekilde belirtiyoruz:

2024 yılına ait ortalama fiyat beklentimizi \$2035 (2023 beklentimiz \$1945 ortalama, gerçekleşen \$1943 ortalama) seviyesinde belirliyoruz. Söz konusu yaklaşımımıza temel oluşturan gerekçelerimizde ise önemli bir değişiklik henüz bulunmuyor: i) global faiz hadlerindeki tepe noktaya gelindiğini ve faiz indirimlerinin tartışmaya açıldığını görüyoruz ii) ETF'lerin son 3 yılda 36 milyar dolar satış gerçekleştirmesi iii) riskli varlıklara yönelimin yılın ikinci yarısına sarkma ihtimaline karşı başta ons altın olmak üzere değerli metallerdeki yükseliş beklentimizi 2024 ve özellikle de 2025'te devreye almamız iv) Amerikan para politikasının kademeli gevşeme aşamasına girmek üzere olduğunu düşünmemiz gerekçe olarak gösterilebilir.

Kısa vadeli işlemlerde \$2000-1994-1970-1930 destek, \$2075-2135 ise direnç bölgesi olarak yakından izlenebilir. Uzun vade yatırımcılar açısından altın ve gümüş özelinde emtia piyasası pozitif düşüncelerimizi düşük katsayı ile de olsa muhafaza ediyoruz.

Türkiye Kredi Notu Değerlendirmesi, Moody's: Kredi notu görünümü durağandan pozitifeye yükseltildi

Kredi derecelendirme kuruluşu Moody's tarafından yapılan takvim dahilindeki değerlendirmede, ülke kredi notu B3 seviyesinde tutulmaya devam edilirken, görünüm ise durağandan pozitifeye yükseltildi.

BloombergHT'de yer alan habere göre; görünümün pozitifeye çekilmesindeki temel nedeninin para politikasındaki değişim olduğu belirtildi. Bu politikaların, çok yüksek seyreden enflasyonu sürdürülebilir seviyeye indirme ihtimalini artırdığı ifade edildi. Raporla manşet enflasyonun kısa vadede artabileceği, ancak enflasyon dinamiklerinin değişmeye başladığına dair işaretler olduğu, bunun da 'para politikasının güvenilirliği ve etkinliğini yeniden kazandığının göstergesi' olduğu vurgulandı.

Enflasyonun yılın ikinci yarısında ılımlılaşmaya başlayacağı, yıl sonunda yüzde 45 civarında olacağı öngörüldü. Raporla "Parasal sıkılaştırma aynı zamanda Türkiye'nin dış dengesizliğinin azaltılması ve TCMB'nin Döviz rezervlerinin yeniden yapılandırılması olasılığını artırıyor. Her ikisi de ülkenin dış şoklara karşı kırılabilirliğini azaltacak" değerlendirildi. Açıklamada, Türkiye'nin kredi notunu etkileyebilecek faktörlere değinilerek, mevcut para politikası duruşunun yaklaşan yerel seçimler sonrasında da sürdürülmesi ile büyümenin yavaşlaması, enflasyonun düşmesi ve makroekonomik dengesizlerin azalmasına ilişkin kanıtlar görülmesi durumunda, ülkenin notunun yükseltilebileceği belirtildi.

Şirket haberleri

AYGAZ: Grev kararı hakkında / nötr

Şirket'in üyesi olduğu Türkiye Metal Sanayicileri Sendikası (MESS) ile Türk Metal Sendikası arasında yürütülmekte olan Toplu İş Sözleşmesi müzakere sürecinde, Türk Metal Sendikası tarafından tüp imalatı yapan Gebze İşletmesi için, grev uygulama tarihi sonradan belirlenmek üzere Grev Kararı alındığı Şirket'e bildirilmiştir. Toplu İş Sözleşmesi imzalanması amacıyla görüşmeler halen devam etmekte olup, sürece ilişkin önemli gelişmeler, ilgili düzenlemeler çerçevesinde kamuya açıklanacaktır. Söz konusu gelişmeyi yatırımcı algılaması açısından sınırlı olumsuz olarak değerlendirmekle birlikte henüz sürecin belirli olmaması ve görüşmelerin devam ediyor olması nedeniyle AYGAZ payları açısından nötr olarak değerlendiriyoruz.

OTKAR: Grev Kararı Alınması Hk. / nötr

Şirket'in üyesi olduğu Türkiye Metal Sanayicileri Sendikası (MESS) ile Türk Metal Sendikası arasında yürütülmekte olan Toplu İş Sözleşmesi müzakere sürecinde, Türk Metal Sendikası tarafından tüm işyerleri için uygulama tarihi sonradan belirlenmek üzere Grev Kararı alındığı Şirket'e bildirilmiştir. Toplu İş Sözleşmesi imzalanması amacıyla görüşmeler halen devam etmekte olup, sürece ilişkin önemli gelişmeler, ilgili düzenlemeler çerçevesinde kamuya açıklanacağı duyurulmuştur. Söz konusu gelişmeyi yatırımcı algılaması açısından sınırlı olumsuz olarak değerlendirmekle birlikte henüz sürecin belirli olmaması ve görüşmelerin devam ediyor olması nedeniyle OTKAR payları açısından nötr olarak değerlendiriyoruz.

TOASO: Grev Kararı Alınması Hk. / nötr

Şirket'in üyesi olduğu Türkiye Metal Sanayicileri Sendikası (MESS) ile Türk Metal Sendikası arasında yürütülmekte olan Toplu İş Sözleşmesi müzakere sürecinde, Türk Metal Sendikası tarafından tüm işyerleri için uygulama tarihi sonradan belirlenmek üzere Grev Kararı alındığı Şirket'e bildirilmiştir. Toplu İş Sözleşmesi imzalanması amacıyla görüşmeler halen devam etmekte olup, sürece ilişkin önemli gelişmeler, ilgili düzenlemeler çerçevesinde kamuya açıklanacağı duyurulmuştur. Söz konusu gelişmeyi yatırımcı algılaması açısından sınırlı olumsuz olarak değerlendirmekle birlikte henüz sürecin belirli olmaması ve görüşmelerin devam ediyor olması nedeniyle TOASO payları açısından nötr olarak değerlendiriyoruz.

ARCLK: Toplu İş Sözleşmesi görüşmeleri hakkında / nötr

Şirket'in üyesi olduğu Türkiye Metal Sanayicileri Sendikası (MESS) ile Türk Metal Sendikası arasında yürütülmekte olan Toplu İş Sözleşmesi müzakere sürecinde, Türk Metal Sendikası tarafından Toplu İş Sözleşmesi görüşmelerine dahil olan tüm işyerleri için uygulama tarihi sonradan belirlenmek üzere Grev Kararı alındığı Şirket'e bildirilmiştir. Toplu İş Sözleşmesi imzalanması amacıyla görüşmeler halen devam etmekte olup, sürece ilişkin önemli gelişmeler, ilgili düzenlemeler çerçevesinde kamuya açıklanacaktır. Söz konusu gelişmeyi yatırımcı algılaması açısından sınırlı olumsuz olarak değerlendirmekle birlikte henüz sürecin belirli olmaması ve görüşmelerin devam ediyor olması nedeniyle ARCLK payları açısından nötr olarak değerlendiriyoruz.

DOHOL: Şirket dolaylı bağlı ortaklığının finansal duran varlık edinimi / nötr

Şirket, 06.11.2023 tarihli özel durum açıklamasında; Şirket'in dolaylı bağlı ortaklığı Glokal Dijital Hizmetler Pazarlama ve Ticaret A.Ş.'nin (Hepsi Emlak); Zingat Gayrimenkul Bilgi Sistemleri A.Ş.'nin (Zingat) tüm paylarını satın ve devir almak üzere Property Finder Group ile mutabakata vardığı ve söz konusu işlemlerle bağlantılı olarak; Property Finder Group'un da, sermaye katılımı sağlamak suretiyle Hepsi Emlak'a ortak olmasının hedeflendiği ifade edilmiştir.

Gelinen aşamada; Hepsi Emlak'ın, Zingat'ın tüm paylarını satın ve devir alması işlemi ve bu işlemle bağlantılı olarak Property Finder Group'un, Hepsi Emlak'ta mevcut durumda % 16,02 oranında hissedar olması işlemi tamamlanmıştır.

İlgili haberi DOHOL payları açısından nötr olarak değerlendiriyoruz.

KAREL: Üretim Tesisinde Çıkan Yangın Hakkında / olumsuz

14.01.2024 tarihinde saat 09:45 sıralarında Ankara' nın Sincan ilçesinde bulunan üretim tesisinde kart işleme ve paketleme bölümünde kaynağı belirlenemeyen bir nedenle yangın çıkmıştır. Yangın, itfaiye ekiplerinin hızlı müdahalesi ile başka alanlara sıçramadan saat 11:50 sıralarında kontrol altına alınmış ve söndürülmüştür. Yangın sırasında herhangi bir can kaybı veya yaralanma olmamıştır. Fabrika ve stokların sigorta kapsamında olup, mevcut sigorta poliçesi kapsamında hasar tespit ve ekspertiz çalışmalarına başlanılacaktır. Son açıklanan 3. çeyrek finansal sonuçları ışığında stoklar satış gelirinin %30'unu oluşturmaktadır. Söz konusu gelişmeyi ilk etapta yatırımcı algısından olumsuz olarak değerlendiriyoruz. Ancak, fabrika ve stoklarının sigorta kapsamında olması ve fabrika ve stokların ne kadar hasar aldığını tam olarak bilmemekle beraber orta uzun vadede operasyonlarına etkisinin sınırlı olması beklenebilir. Bu kapsamda, Şirket'in bugün ve/veya ilerleyen günlerde yapması muhtemel ek KAP açıklamaları yakından izlenmeli.

İlgili gelişmeyi KAREL payları açısından olumsuz değerlendiriyoruz.

KAP haberleri

KAP' da yayınlanan VİOP açıklaması : Borsamız Vadeli İşlem ve Opsiyon Piyasasında işlem görmekte olan ECILC (EİS Eczacıbaşı İlaç Sınai ve Finansal Yatırımlar Sanayi ve Ticaret A.Ş.), ISGYO (İş Gayrimenkul Yatırım Ortaklığı A.Ş.), KARSN (Karsan Otomotiv Sanayii ve Ticaret A.Ş.) ve SKBNK (Şekerbank T.A.Ş.) pay vadeli işlem sözleşmelerinde yeni vade aylarının işleme açılmamasına karar verilmiştir. Halen işlem görmekte olan Ocak, Şubat ve Mart 2024 vade aylarına ait sözleşmeler, vade sonu tarihlerine kadar işlem görmeye devam edecektir.

Bu hafta yapılması planlanan genel kurullar:

Çarşamba: 11:30 GSDDE (Olağanüstü)

Cuma: 15:00 TRILC (Olağanüstü)

Bu hafta hakları kullanılmış olarak işlem görecektir paylar:

Pazartesi : (Bedelsiz sermaye artışı) ASUZU % 200 (İç Kaynaklardan Bedelsiz) – (Bedelli sermaye artışı) METUR % 100
Rüçhan Hakkı Fiyatı: 1 TL - Rüçhan Hakkı Referans Fiyatı: 6,34 TL - Rüçhan Hakkı Kullanımı Bitiş Tarihi: 29.01.2024

DOGUB payı 15/01/2024 tarihli işlemlerden (seans başından) 14/02/2024 tarihli işlemlere (seans sonuna) kadar kredili işlemlere konu edilemeyecektir.

AGESA: Kar Dağıtım Politikası Değişikliği; Genel Kurul'da alınan karar doğrultusunda dağıtılacak kar payı miktarının belirlenmesi esası benimsenmiş olmakla beraber; kâr dağıtımında pay sahiplerine dağıtılabılır karın %50'si oranında nakit ve/veya bedelsiz pay dağıtılması şeklinde kâr payı dağıtılması prensip olarak öngörülmüştür.

AKENR: Finansal Takvim; Sermaye Piyasası Kurul Karar Organının 28/12/2023 tarihli Kararı Uyarınca Yapılan Duyuru kapsamında, Şirketin 1 Ocak 2023 - 31 Aralık 2023 dönemine ilişkin yıllık finansal sonuçlarının 15.03.2023 tarihinde Borsa İstanbul seans kapanışı sonrasında kamuya açıklanması planlanmaktadır.

AKGRT: Kar Dağıtım Politikası Değişikliği; Genel Kurul'da alınan karar doğrultusunda dağıtılacak kar payı miktarının belirlenmesi esası benimsenmiş olmakla beraber; kâr dağıtımında pay sahiplerine dağıtılabılır karın %50'si oranında nakit ve/veya bedelsiz pay dağıtılması şeklinde kâr payı dağıtılması prensip olarak öngörülmüştür.

ANSGR: 12.2023 Dönemi Brüt Prim Üretimi; Şirket'in 01.01.2023 - 31.12.2023 dönemi bağımsız denetimden geçmemiş brüt prim üretimi 44.228.418.367 TL tutarına ulaşarak bir önceki yılın aynı dönemine(01.01.2022 - 31.12.2022: 23.755.830.190 TL) göre %86,2 oranında artış göstermiştir. Bir önceki (01.01.2023 - 30.11.2023: 36.316.586.825 TL) ay toplam prim üretimine göre artış oranı %22 olarak gerçekleşmiştir.

KAYSE: İhracat izinleri hakkında; 2023/2024 yılı C şekeri (ihracat şekeri) üretim miktarı dikkate alınarak Ticaret Bakanlığı tarafından 30.04.2024 tarihine kadar ihraç edilmek üzere şirkete 11 bin 832 ton şeker ihraç izni verilmiştir. Bu kapsamda şirket doğrudan şeker ihracatına başlamıştır.

MIATK: Kaydileştirilen Pay Senetleri Hak; SPK'nun VII-128.1 sayılı "Pay Tebliği" nin 15'nci maddesi gereğince, pay senetleri Borsada işlem gören ortaklıkların Kurul kaydında olan ancak Borsada işlem görmeyen statüde pay senetlerinin Borsada satışa konu edilebilmesi amacıyla şirket ortaklarından Ali Gökhan Beltekin'e ait 13.675.000 adet pay, İhsan Ünal'a ait 13.675.000 adet pay ve Mehmet Cengiz Bağmancı 'ya ait 14.818.000 adet pay senetlerinin kaydileştirme işlemleri için 12.01.2024 tarihinde başvuru yapıldığı, kaydileştirilen pay senetlerinin satışı için yerli ve yabancı kurumsal yatırımcılarla görüşülmeye başlandığı belirtilmiştir. Ortaklar, elde ettikleri gelirden ihtiyaç oluşması durumunda, Şirketin teknoloji odaklı büyüme planları, yeni yatırımlar, iştiraklerin sermaye ihtiyacı, yerli ve/veya yabancı şirket satın alma işlemleri ve işletme sermayesinin güçlendirilmesi amacıyla kullanılmak üzere Şirket'e kaynak sağlayabileceklerdir. Konu ile ilgili hisse satışının tamamlandığı işlem gününde KAP açıklaması ayrıca yapılacaktır.

Teknik yorum

BIST 100 endeksi

Dün endeks günü +1.15% değişimle 7986,47 seviyesinde kapattı. İşlem hacmi yüksek seviyede gerçekleşti. 8130 hedef / direnç seviyesine yaklaşan endekste, yoğun yabancı alımına rağmen, kar realizasyonları gözlemledik.7790 üzerinde kaldıkça pozitif işlem aktivitesinin devamı beklenebilir.8130 kısa vadeli hedef / direnç olarak görmeye devam ediyoruz. 5 g Ort. 7862.35 22 g. Ort. 7638.82 seviyesindedir. Destek olarak 7790 ve 7910, direnç olarak 8000 ve 8130 takip ediyoruz. Bu sabah negatif açılış ve sonrasında 7790 – 8130 arasında işlem aktivitesi bekliyoruz.

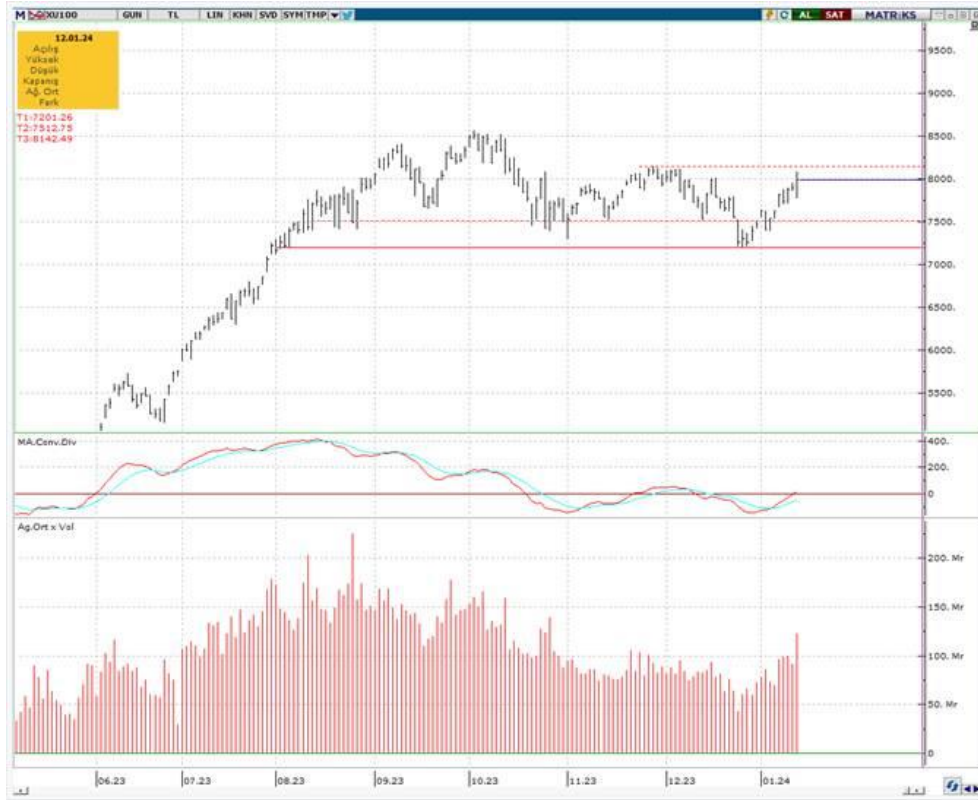

VIOP - X30Y vade teknik analiz

Dün vadeli endeks günü +0.53% değişimle 9071,75 seviyesinde kapattı. İşlem hacmi yüksek seviyede gerçekleşti. Tam düşen kanal direnci üzerinde kapanış gerçekleştiren vadeli endekste 9000 üstünde kaldıkça pozitif işlem aktivitesinin devamı beklenebilir. İlk direnç seviyesi 9200 olarak takip ediyoruz. 5g. Ort. 8989.80 22 g. Ort. 8822,70 seviyesindedir. Destek olarak 8870 ve 8940, direnç olarak ise 9100 ve 9200 seviyelerini takip ediyoruz. Bu sabah negatif açılış ve sonrasında 8870 – 9200 arasında işlem aktivitesi bekliyoruz.



BIST 100 endeks ağırlıkları ve puan katkıları

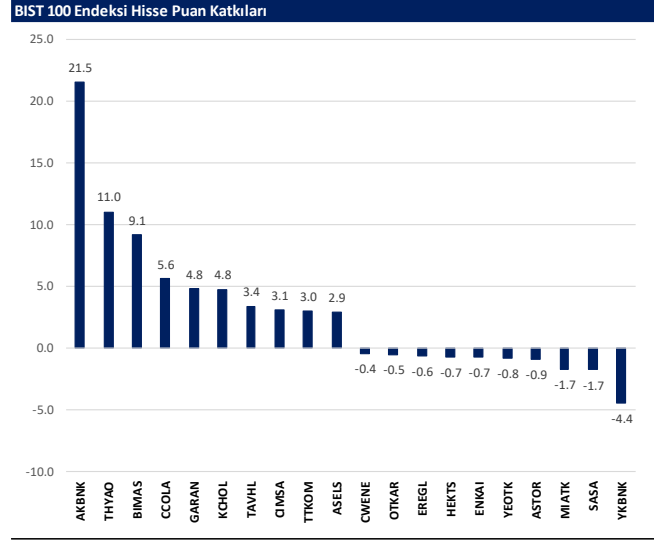
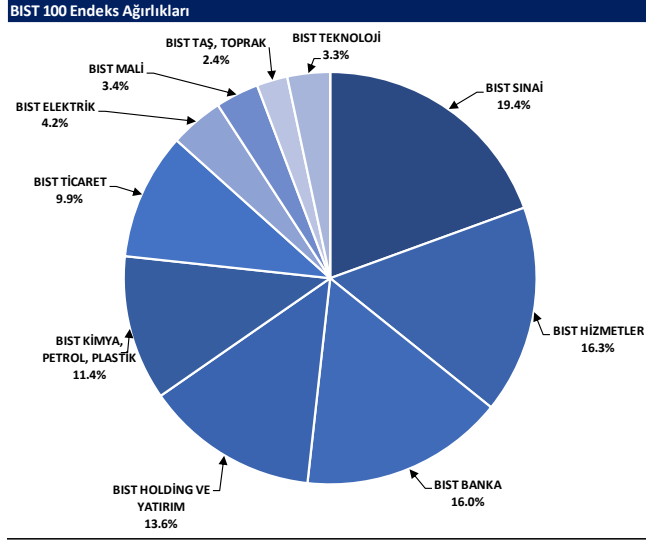

BIST endekslerine ait performanslar

BIST Endeksleri	Endeks Açıklaması	12.01.2024	11.01.2024	Günlük değişim	29.12.2023	Yıl başlangıcından değişim
XU100	BIST 100	7986	7896	1.1%	7470	7%
XU300	BIST 300	8675	8584	1.1%	8021	8%
XU500	BIST 500	7099	7012	1.2%	6572	8%
XBANK	BIST BANKA	10039	9851	1.9%	8717	15%
XUTUM	BIST TÜM	9144	9048	1.1%	8577	7%
XUMAL	BIST MALİ	8714	8602	1.3%	7988	10%
XD30S	BIST 30 AĞIRLIK SINIRLAMALI 10	8860	8768	1.1%	8193	8%
X100S	BIST 100 AĞIRLIK SINIRLAMALI 10	7988	7898	1.1%	7472	7%
XBANA	BIST ANA	24747	24424	1.3%	23113	7%
XBLSM	BIST BİLİŞİM	4079	4127	-1.2%	3706	10%
XELKT	BIST ELEKTRİK	479	476	0.6%	452	6%
XFIND	BIST FIN. KIR. FAKTORİNG	3492	3423	2.0%	3198	9%
XGIDA	BIST GIDA, İÇECEK	8781	8538	2.8%	8837	-1%
XGMYO	BIST GAYRİMENKUL Y.O.	2626	2597	1.1%	2449	7%
XHARZ	BIST HALKA ARZ	85865	85039	1.0%	79702	8%
XHOLD	BIST HOLDİNG VE YATIRIM	7200	7126	1.0%	6642	8%
XILTM	BIST İLETİŞİM	1529	1511	1.2%	1391	10%
XINSA	BIST İNŞAAT	9401	9353	0.5%	8943	5%
XKAGT	BIST ORMAN, KAĞIT, BASIM	5504	5371	2.5%	5267	5%
XKMYA	BIST KİMYA,PETROL,PLASTİK	11257	11255	0.0%	11439	-2%
XKOBI	BIST KOBİ SANAYİ	23680	23769	-0.4%	22204	7%
XKURY	BIST KURUMSAL YÖNETİM	6591	6542	0.8%	6264	5%
XMADN	BIST MADENCİLİK	5726	5596	2.3%	5363	7%
XMANA	BIST METAL ANA	15633	15557	0.5%	14826	5%
XMEŞY	BIST METAL EŞYA, MAKİNA	19684	19565	0.6%	18675	5%
XSADA	BIST ADANA	63033	63775	-1.2%	66137	-5%
XSANK	BIST ANKARA	13805	13655	1.1%	12998	6%
XSANT	BIST ANTALYA	12204	12199	0.9%	11026	12%
YSBAL	BIST BALIKESİR	8761	8793	-0.4%	8036	9%
YSBUR	BIST BURSA	15342	15254	0.6%	14349	7%
XSDNZ	BIST DENİZLİ	6923	6829	1.4%	6224	11%
XSGRT	BIST SİĞORTA	36669	36816	-0.4%	33697	9%
XSIST	BIST İSTANBUL	10109	10004	1.0%	9479	7%
XSIZM	BIST İZMİR	13831	13650	1.3%	13131	5%
XSKAY	BIST KAYSERİ	30313	29621	2.3%	28581	6%
XSKOC	BIST KOCAELİ	23403	23317	0.4%	23577	-1%
XSKON	BIST KONYA	8056	7996	0.7%	7870	2%
XSPOR	BIST SPOR	3985	3948	0.9%	3668	9%
XSTKR	BIST TEKİRDAĞ	42039	41545	1.2%	39257	7%
XTAST	BIST TAŞ, TOPRAK	11074	10904	1.6%	10958	1%
XTERT	BIST TİCARET	18006	17737	1.5%	16660	8%
XTEKS	BIST TEKSTİL, DERİ	3088	3045	1.4%	2994	3%
XTM2S	BIST TEMETTÜ 25	10044	9930	1.1%	9394	7%
XTMTU	BIST TEMETTÜ	7946	7866	1.0%	7491	6%
XTRZM	BIST TURİZM	1077	1046	2.9%	997	8%
XTUMY	BIST TÜM-100	27236	27015	0.8%	25772	6%
XUHIZ	BIST HİZMETLER	7379	7293	1.2%	6839	8%
XULAS	BIST ULUŞTIRMA	27013	26622	1.5%	24695	9%
XUSIN	BIST SİNAİ	11775	11672	0.9%	11532	2%
XUSRD	BIST SÜRÜRÜLEBİLİRLİK	10298	10270	1.2%	9694	7%
XUTEK	BIST TEKNOLOJİ	10318	10309	0.1%	9541	8%
XYLDZ	BIST YILDIZ	8575	8484	1.1%	8042	7%
XYORT	BIST MENKUL KIYIM Y.O.	3521	3471	1.4%	3385	4%
XYUZO	BIST 100-30	14585	14389	1.4%	14042	4%
X10XB	BIST BANKA DİSİ LİKİT 10	10381	10305	0.7%	9883	5%
XAKUR	BIST ARACI KURUMLAR	36535	36351	0.5%	36746	-1%
XLBNK	BIST LİKİT BANKA	8870	8730	1.6%	7700	15%
XTKJS	BIST TEKNOLOJİ AĞIRLIK SINIRLAMALI	15428	15521	-0.6%	14089	10%

Kaynak: Deniz Yatırım Strateji ve Araştırma, Rasyoner

Seçilmiş BIST Endekslerine Ait Günlük Performanslar

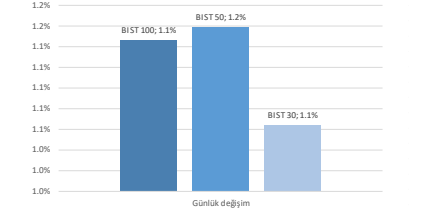

Kaynak: Deniz Yatırım Strateji ve Araştırma Bölümü hesaplamaları, Rasyoner

Seçilmiş BIST Endekslerine Ait Günlük Performanslar

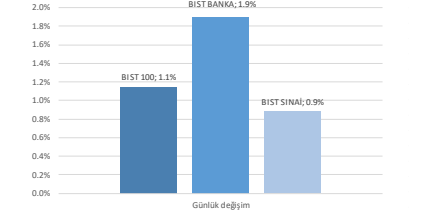

Kaynak: Deniz Yatırım Strateji ve Araştırma Bölümü hesaplamaları, Rasyoner

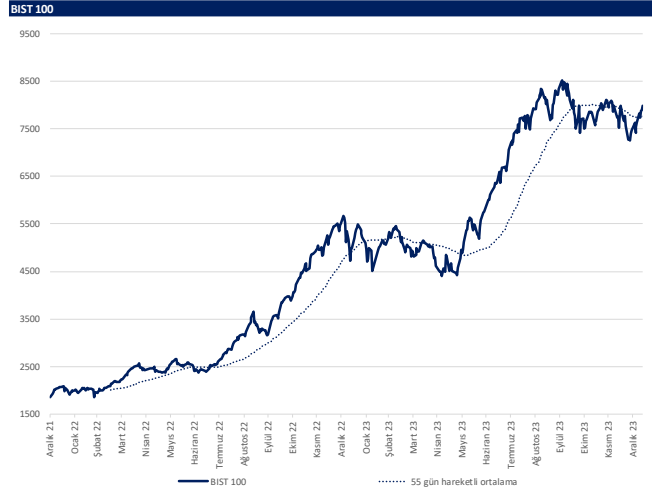

Kaynak: Deniz Yatırım Strateji ve Araştırma, Rasyoner

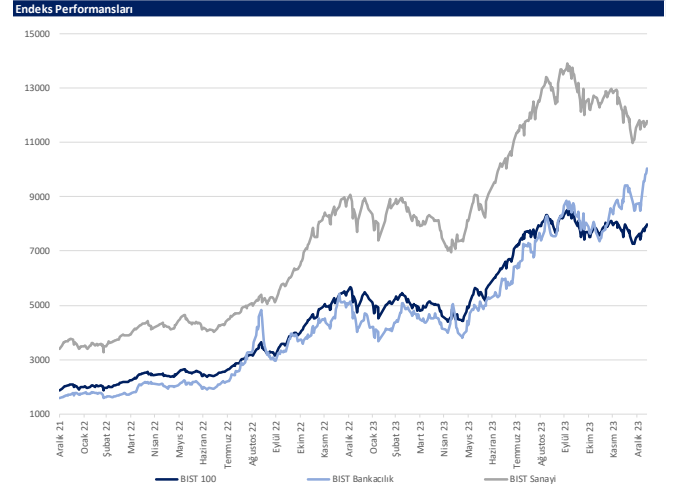

Kaynak: Deniz Yatırım Strateji ve Araştırma, Rasyoner

Son 90 güne ait dip-zirve analizi



DENİZ YATIRIM STRATEJİ & ARAŞTIRMA | BIST 100 ENDEKSİ DİP-ZİRVE ANALİZİ

Hisse	Son kapanış	Önceki kapanış	Değişim %	Son 90 gün zirvesi	Son 90 gün dip	Zirveye uzaklık	Dibe uzaklık	Zirveyi geçti mi?
AEFES	133.10	125.10	3.1%	138.00	94.80	4%	29%	x
AGHOL	217.20	214.40	1.3%	251.00	183.50	16%	16%	x
AHGAZ	10.36	10.22	1.4%	15.10	8.85	46%	15%	x
AKBNK	43.26	41.12	5.2%	43.26	28.00	-	35%	✓
AKCNS	154.60	149.90	3.1%	186.90	122.00	21%	21%	x
AKFYE	17.81	17.11	4.1%	21.50	12.89	21%	28%	x
AKSA	89.40	87.55	2.1%	103.20	79.55	15%	11%	x
AKSEN	32.50	32.90	-1.2%	42.92	28.52	32%	12%	x
ALARK	94.55	93.85	0.7%	128.21	85.10	36%	10%	x
ALBRK	3.98	3.92	1.5%	4.66	3.60	17%	10%	x
ALFAS	91.70	88.90	3.1%	160.50	78.30	75%	15%	x
ARCLK	132.30	125.50	2.2%	175.00	122.50	32%	7%	x
ASELS	47.54	46.88	1.4%	49.60	37.93	4%	20%	x
ASGYO	14.74	14.55	1.3%	26.06	13.17	77%	11%	x
ASTOR	100.90	102.00	-1.1%	143.90	86.65	43%	14%	x
BERA	11.55	11.45	0.9%	19.60	10.50	70%	9%	x
BIENY	41.08	40.22	2.1%	66.70	37.84	62%	8%	x
BIMAS	335.00	328.25	2.1%	335.00	265.37	-	21%	✓
BIOEN	18.43	18.51	-0.4%	26.02	16.54	41%	10%	x
BOBET	34.02	34.30	-0.8%	48.70	28.00	43%	18%	x
BRSAN	585.00	584.50	0.1%	993.40	478.00	70%	18%	x
BRYAT	2316.00	2318.00	-0.1%	3052.50	2089.00	32%	10%	x
BUCIM	7.26	7.23	0.4%	11.07	6.76	52%	7%	x
CANTE	16.44	16.42	0.1%	22.22	16.00	35%	3%	x
CCOLA	500.00	476.25	5.0%	525.50	343.70	5%	31%	x
CIMSA	30.98	29.04	6.7%	46.53	27.50	50%	11%	x
CWENE	300.25	304.00	-1.2%	404.00	230.20	35%	23%	x
DOAS	248.50	248.30	0.1%	279.39	224.30	12%	10%	x
DOHOL	12.31	11.99	2.7%	14.90	10.48	21%	15%	x
ECILC	44.30	44.12	0.4%	58.30	40.82	32%	8%	x
ECZYT	254.00	254.00	0.0%	342.00	209.80	35%	17%	x
EGENE	10600.00	10632.50	-0.3%	13892.50	7370.00	31%	30%	x
EKGYO	8.19	8.17	0.2%	9.48	6.48	16%	21%	x
ENERY	116.40	113.50	2.6%	205.10	106.30	76%	9%	x
ENJSA	48.14	47.76	0.8%	56.20	43.50	17%	10%	x
ENKAI	34.98	35.26	-0.8%	37.62	29.50	8%	16%	x
EREGL	43.80	43.90	-0.2%	47.50	37.20	8%	15%	x
EUPWR	171.80	169.80	1.2%	248.80	140.80	45%	18%	x
EUREN	15.14	15.50	-2.3%	20.88	13.60	38%	10%	x
FROTO	787.00	778.00	1.2%	886.50	728.00	13%	7%	x
GARAN	67.80	65.60	3.4%	67.80	44.62	-	34%	✓
GESAN	71.40	71.40	0.0%	113.40	59.60	59%	17%	x
GUBRF	145.50	141.10	3.1%	393.50	139.90	170%	4%	x
GWIND	23.62	23.66	-0.2%	37.09	20.90	57%	12%	x
HALKB	12.95	13.02	-0.5%	16.92	11.49	31%	11%	x
HEKTS	17.40	17.58	-1.0%	26.90	17.40	55%	-	x
IPEKE	33.86	33.14	2.2%	56.15	29.54	66%	13%	x
ISCTR	25.96	25.72	0.9%	25.96	19.80	-	24%	✓
ISDMR	35.24	35.48	-0.7%	43.12	32.50	22%	8%	x
ISGYO	15.85	15.71	0.9%	24.30	14.18	53%	11%	x
ISMEN	31.48	31.30	0.6%	44.20	28.60	40%	9%	x
IZENR	27.88	26.50	5.2%	64.50	23.72	131%	15%	x
IZMDC	5.99	5.64	6.2%	8.05	4.96	34%	17%	x
KARSN	8.88	9.05	-1.9%	12.92	8.03	45%	10%	x
KAYSE	32.88	32.36	1.6%	49.43	31.70	50%	4%	x
KCAER	32.58	32.40	0.6%	34.80	24.52	7%	25%	x
KCHOL	155.50	153.20	1.5%	158.00	133.20	2%	14%	x
KLSEK	63.20	63.05	0.2%	105.30	55.70	67%	12%	x
KMPUR	60.05	59.25	1.4%	90.10	52.40	50%	13%	x
KONTR	233.30	234.60	-0.6%	336.60	182.50	44%	22%	x
KONYA	7312.50	7217.50	1.3%	9877.50	5120.10	35%	30%	x
KORDS	79.50	78.75	1.0%	104.70	72.35	32%	9%	x
KOZAA	45.36	43.54	4.2%	70.90	39.20	56%	14%	x
KOZAL	20.40	19.91	2.5%	32.80	18.99	61%	7%	x
KRDMD	26.12	25.86	1.0%	32.46	21.38	24%	18%	x
MAVI	127.10	126.10	0.8%	127.10	95.50	-	25%	✓
MGROS	376.50	370.25	1.7%	419.00	328.50	11%	13%	x
MIATK	34.76	36.64	-5.1%	63.58	28.06	83%	19%	x
ODAS	8.44	8.54	-1.2%	13.94	7.55	65%	11%	x
OTKAR	427.75	432.00	-1.0%	467.00	326.10	9%	24%	x
OYAKC	58.25	58.30	-0.1%	83.35	53.70	43%	8%	x
PENTA	18.20	18.21	-0.1%	24.90	17.02	37%	6%	x
PETKM	20.40	20.04	1.8%	24.64	17.05	21%	16%	x
PGSUS	715.00	711.50	0.5%	852.00	639.00	19%	11%	x
QUAGR	4.02	3.98	1.0%	7.00	3.98	74%	1%	x
SAHOL	69.00	68.35	1.0%	69.00	52.70	-	24%	✓
SASA	34.66	35.08	-1.2%	53.55	34.66	55%	-	x
SDTTR	316.50	314.25	0.7%	408.99	239.00	29%	24%	x
SISE	47.74	47.80	-0.1%	56.60	44.54	19%	7%	x
SKBNK	4.66	4.60	1.3%	7.60	3.96	63%	15%	x
SMRTG	59.00	59.45	-0.8%	91.50	48.92	55%	17%	x
SOKM	55.40	54.90	0.9%	67.85	52.00	22%	6%	x
TATEN	31.78	30.10	5.6%	80.65	27.18	154%	14%	x
TAVHL	123.00	117.80	4.4%	137.50	102.50	12%	17%	x
TCELL	61.00	60.85	0.2%	62.50	47.10	2%	23%	x
THYAO	251.00	246.70	1.7%	268.50	203.00	7%	19%	x
TKFEN	37.90	37.42	1.3%	54.00	34.00	42%	10%	x
TOASO	229.60	227.90	0.7%	303.00	206.00	32%	10%	x
TSKB	7.51	7.56	-0.7%	8.65	6.19	15%	18%	x
TTKOM	28.56	26.78	6.6%	28.56	19.11	-	33%	✓
TRAK	702.00	700.50	0.2%	1002.40	659.50	43%	6%	x
TUKAS	7.15	6.93	3.2%	11.75	6.30	64%	12%	x
TUPRS	139.70	139.60	0.1%	161.91	128.50	16%	8%	x
ULKER	79.90	79.40	0.6%	97.75	72.05	22%	10%	x
VAKBN	14.79	14.60	1.3%	18.00	12.22	22%	17%	x
VESTL	48.44	48.38	0.1%	70.00	43.32	45%	11%	x
YEOTK	212.60	218.90	-2.9%	286.00	144.00	35%	32%	x
YKBNK	22.94	23.30	-1.5%	23.56	15.94	3%	31%	x
YILGD	13.68	13.38	2.2%	23.50	11.40	72%	17%	x
ZOREN	4.44	4.44	0.0%	7.01	4.00	58%	10%	x

Kaynak: Deniz Yatırım Strateji ve Araştırma Bölümü hesaplamaları, Rasyonet

Seçilmiş karşılaştırma analizleri

Main data table titled 'DENİZ YATIRIM STRATEJİ & ARAŞTIRMA | BIST 100 SEÇİLMİŞ KARŞILAŞTIRMA ANALİZLERİ'. It contains columns for 'Hisse kodu', 'Şirket İsmi', 'Sektör', 'Nüfusik koruyucuyun', 'Aylık koruyucuyun', 'Nüfusik beka', 'Aylık beka', 'Nüfusik akşur', and 'Aylık akşur'. The table lists numerous companies and their respective metrics.

Summary comparison table with 4 columns: 'En düşük nüfusik koruyucuyun', 'Şirket', 'En yüksek nüfusik koruyucuyun', and 'Şirket'. It lists companies like EUPRA, ENERJ, ENERJ, ENERJ, ENERJ, ENERJ, ENERJ, ENERJ, ENERJ, ENERJ, ENERJ, ENERJ.

Kaynak: Deniz Yatırım Strateji ve Araştırma Bölümü, Beyoğlu

Deniz Yatırım model portföyü

DENİZ YATIRIM MODEL PORTFÖYÜ					
Hisse	Portföye giriş tarihi	Hedef fiyat	Potansiyel	Nominal getiri (Portföye girişten itibaren)	BIST-100'e rölatif getiri (Portföye girişten itibaren)
SISE	04.09.2020	77.70	63%	710%	10%
TAVHL	10.05.2021	167.60	36%	415%	-6%
TUPRS	21.03.2022	208.00	49%	445%	48%
FROTO	07.09.2022	1202.00	53%	152%	7%
KONTR	07.09.2022	378.00	62%	422%	121%
ALARK	13.09.2022	166.77	76%	74%	-22%
HTTBT	03.11.2022	108.80	79%	169%	38%
KAREL	30.11.2022	21.00	59%	23%	-24%
PGSUS	27.12.2022	1118.00	56%	41%	-3%
AKGRT	16.01.2023	8.30	36%	79%	14%
BIMAS	16.01.2023	451.20	35%	172%	73%
CCOLA	16.01.2023	669.10	34%	172%	74%
SAHOL	12.05.2023	96.00	39%	61%	-2%
CIMSA	21.06.2023	43.40	40%	89%	24%
YKBNK	21.08.2023	30.60	33%	47%	40%

	Nominal getiri	BIST-100 Endeksi'ne göre rölatif getiri	BIST-100 Getiri Endeksi'ne göre rölatif getiri
2019	56%	27%	25%
2020	50%	16%	15%
2021	43%	13%	10%
2022	205%	3%	0%
2023	52%	12%	9%
12A	91%	19%	16%
YBB	8%	1%	1%
2019'dan bugüne	1579%	92%	67%

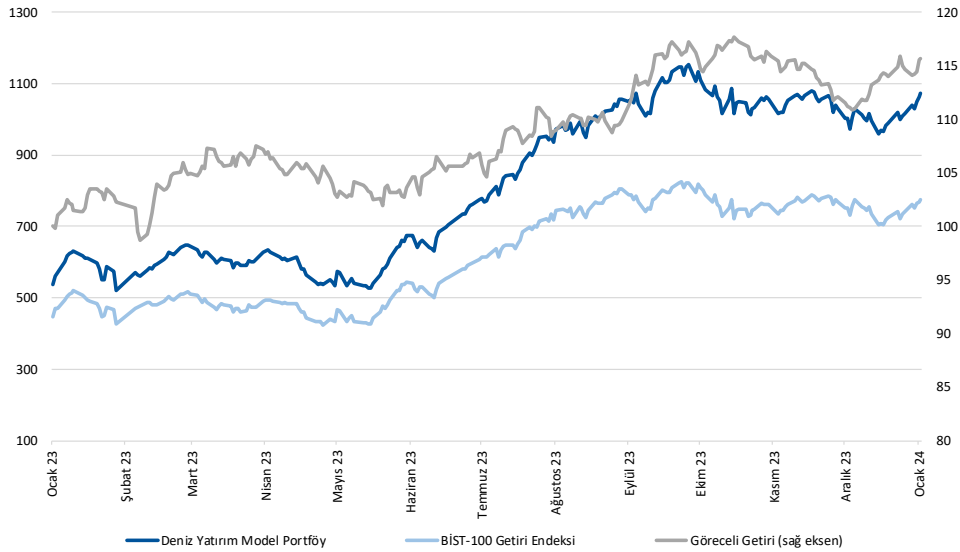

Kaynak: Deniz Yatırım Strateji ve Araştırma Bölümü hesaplamaları, Rasyonel

Deniz Yatırım Model Portföyü

Deniz Yatırım Model Portföyü, Deniz Yatırım Strateji ve Araştırma Bölümü tarafından, temel analiz kriterlerine göre hazırlanmış, orta-uzun vadeli hisse senedi tavsiye listesidir. Alınan pozisyonlar sadece uzun yönlüdür (long only). Herhangi bir rakamsal/yüzdesele getiri hedefi söz konusu değildir. Herhangi bir şirket sayısı sınırı söz konusu değildir. Herhangi bir sıklıkta/takvim dahilinde değişiklik yapma zorunluluğu söz konusu değildir. Strateji ve Araştırma Bölümü analistleri portföyü takvim yılı içerisinde piyasa koşulları izin vermez ise değiştirmeme hakkına sahiptirler. **Portföy içerisinde yer alan şirketler için temel analiz açısından getiri potansiyeli kalmamış dahi olsa da (değerleme olarak) şirket markasına olan geçmiş ve gelecek dönem güveni ile liste içerisinde kalmaya devam edebilirler. Portföyde yer alan şirketler için AL tavsiyesi bulunması zorunluluğu söz konusu değildir. Bölüm analistleri, TUT ve/veya Gözden Geçiriliyor önerileri ile de liste içerisinde şirket tercihinde bulunabilirler.**

Deniz Yatırım model portföy | sektörel ve endeks dağılımları

Model portföy sektörel dağılımı

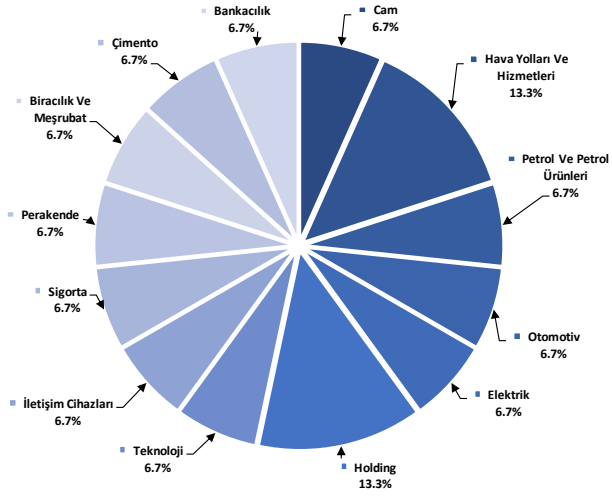

Kaynak: Deniz Yatırım Strateji ve Araştırma Bölümü hesaplamaları

Model portföy endeks dağılımı

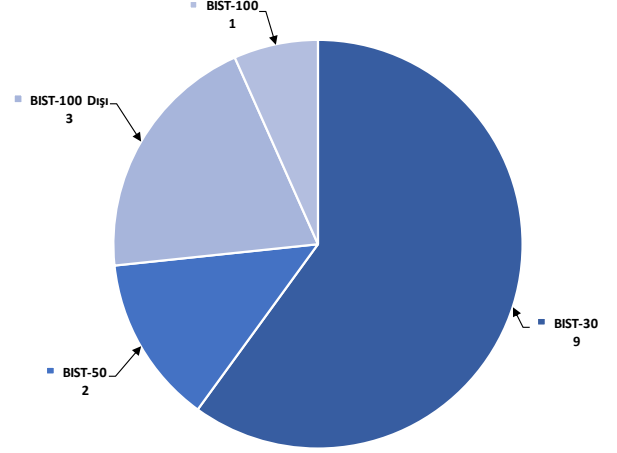

Kaynak: Deniz Yatırım Strateji ve Araştırma Bölümü hesaplamaları

Değerlemeler

	Piyasa Değeri (mn TL)	Piyasa Değeri (mn USD)	BIST 30 Endeksi'ndeki Payı	BIST 100 Endeksi'ndeki Payı	Nominal Hisse Performansı - YBB	Relatif Hisse Performansı - YBB	Hedef Fiyat (TL)	Tavsiye	Kapanış Fiyatı	Yükseliş / Düşüş Potansiyeli
Finansallar										
Ağsa Hayat Emeklilik	9,900	330	---	---	-10%	-16%	70.00	TUT	55.00	27.3%
Akbank	224,952	7,494	7.3%	5.2%	18%	11%	54.70	AL	43.26	26.4%
Aksigorta	9,865	329	---	---	17%	9%	8.30	AL	6.12	35.6%
Anadolu Hayat Emeklilik	16,899	563	---	---	3%	-4%	60.00	AL	39.30	52.7%
Anadolu Sigorta	33,875	1,129	---	---	13%	5%	86.70	AL	67.75	28.0%
Garanti Bank	284,760	9,487	2.5%	1.8%	16%	9%	85.80	AL	67.80	26.5%
Halkbank	93,043	3,100	---	---	8%	1%	17.00	TUT	12.95	31.3%
İş Bankası	259,599	8,649	5.2%	3.8%	11%	4%	33.00	AL	25.96	27.1%
İş Yatırım	47,220	1,573	---	---	0.6%	-8%	50.00	AL	31.48	58.8%
TSKB	21,028	701	---	---	0.4%	15%	10.50	AL	7.51	39.8%
Türkiye Sigorta	51,897	1,729	---	---	10%	3%	54.40	TUT	44.68	21.8%
Vakıf Bank	146,656	4,886	---	0.4%	15%	8%	22.80	AL	14.79	54.2%
Yapı Kredi Bank	193,775	6,456	5.0%	3.6%	17%	10%	30.60	AL	22.94	33.4%
Holdingler										
Alarko Holding	41,129	1,370	0.8%	0.6%	4%	-2%	166.77	AL	94.55	76.4%
Doğan Holding	32,215	1,073	---	0.5%	11%	4%	18.70	AL	12.31	51.9%
Enka İnşaat	209,880	6,992	1.7%	1.2%	4%	-2%	50.00	AL	34.98	42.9%
Koç Holding	394,332	13,137	5.6%	4.0%	10%	3%	221.00	AL	155.50	42.1%
Sabancı Holding	140,788	4,690	4.5%	3.2%	14%	7%	96.00	AL	69.00	39.1%
Şişecam	146,238	4,872	4.7%	3.4%	4%	-3%	77.70	AL	47.74	62.8%
Tekfen Holding	14,023	467	---	0.3%	3%	-4%	57.60	AL	37.90	52.0%
Petrol ve Gaz										
Aygaz	29,673	989	---	---	0%	-6%	193.00	AL	135.00	43.0%
Petkim	51,702	1,722	1.6%	1.1%	12%	5%	22.00	TUT	20.40	7.8%
Tüpraş	269,173	8,968	8.6%	6.2%	-2%	-9%	208.00	AL	139.70	48.9%
Enerji										
Aksa Enerji	39,856	1,328	---	0.4%	9%	2%	50.70	TUT	32.50	56.0%
Alfa Solar Enerji	33,746	1,124	---	0.3%	9%	2%	103.80	AL	91.70	13.2%
Biotrend Enerji	9,215	307	---	0.2%	7%	0%	31.80	AL	18.43	72.5%
Galata Wind Enerji	12,755	425	---	0.2%	9%	2%	35.77	AL	23.62	51.4%
Enerjisa Enerji	56,857	1,894	---	0.5%	6%	-1%	77.20	AL	48.14	60.4%
Demir Çelik										
Erdemir	153,300	5,107	4.8%	3.5%	7%	0%	57.00	AL	43.80	30.1%
Kardemir (D)	27,883	929	1.2%	0.8%	10%	3%	37.00	AL	26.12	41.7%
Kimya, Tarımsal İlaç ve Gübre										
Aksa Alkollik	38,943	964	---	0.5%	-13%	-19%	124.00	AL	89.40	38.7%
Alkim Kimya	5,400	180	---	---	6%	-1%	56.00	AL	36.00	55.6%
Hektaş	44,022	1,467	1.2%	0.9%	-13%	-19%	25.50	TUT	17.40	46.6%
Kimteks Polüüretan	14,598	486	---	0.2%	3%	-3%	95.95	AL	60.05	59.8%
Otomotiv ve Otomotiv Yan Sanayi										
Doğuş Otomotiv	54,670	1,821	---	0.9%	-3%	-10%	412.00	AL	248.50	65.8%
Ford Otosan	276,166	9,201	3.2%	2.3%	6%	0%	1202.00	AL	787.00	52.7%
Kordsa	15,465	515	---	0.2%	3%	-4%	128.00	AL	79.50	61.0%
Tofaş	114,800	3,825	1.8%	1.3%	9%	2%	360.00	AL	229.60	56.8%
Türk Traktor	70,247	2,340	---	0.8%	-1%	-8%	1271.40	AL	702.00	81.1%
Otokar	51,330	1,710	---	0.7%	1%	-6%	532.50	AL	427.75	24.5%
Brisa	25,020	834	---	---	6%	-1%	135.30	AL	82.00	65.0%
Sağlık										
Anatolia Tam ve Biyoteknoloji Ürünler	2,849	95	---	---	4%	-3%	15.40	TUT	12.95	18.9%
Eczacıbaşı İlaç	30,357	1,011	---	0.3%	1%	-6%	53.50	TUT	44.30	20.8%
Lokman Hekim	1,652	55	---	---	-29%	-34%	78.30	AL	45.90	70.6%
Meditera Tıbbi Malzeme	3,613	120	---	---	9%	2%	59.20	AL	30.36	95.0%
MLP Sağlık	30,269	1,008	---	---	-2%	-9%	284.30	AL	145.50	95.4%
Selçuk Eczacı Deposu	37,695	1,256	---	---	-1%	-8%	73.50	AL	60.70	21.1%
Perakende ve Toptan										
BİM	203,412	6,777	7.8%	5.6%	11%	4%	451.20	AL	335.00	34.7%
Bizim Toptan	3,195	106	---	---	7%	0%	62.50	AL	39.70	57.4%
Mavi Giyim	25,246	841	---	0.9%	9%	2%	180.60	AL	127.10	42.1%
Migros	68,167	2,271	---	1.6%	12%	5%	593.50	AL	376.50	57.6%
Şok Marketler	32,868	1,095	---	0.8%	3%	-4%	112.10	AL	55.40	102.3%
Gıda ve İçecek										
Coca Cola İçecek	127,185	4,237	---	1.4%	-5%	-11%	669.10	AL	500.00	33.8%
Tat Gıda	4,347	145	---	---	-5%	-11%	47.70	AL	31.96	49.2%
Ülker Bisküvi	29,505	983	---	0.5%	-2%	-9%	154.50	AL	79.90	93.4%
Yayla Agro Gıda	14,870	495	---	0.2%	7%	0%	24.70	AL	13.68	80.6%
Büyük Şeffler Gıda	2,709	90	---	---	---	---	53.10	AL	25.32	109.7%
Beyaz Eşya ve Mobilya										
Arçelik	89,399	2,978	0.9%	0.6%	3%	-4%	191.00	AL	132.30	44.4%
Vestel Beyaz Eşya	26,144	871	---	---	2%	-4%	24.30	AL	16.34	48.7%
Vestel Elektronik	16,250	541	---	0.3%	5%	-2%	86.00	AL	48.44	77.5%
Yataş	3,754	125	---	---	3%	-3%	46.30	AL	25.06	84.8%
Telekom & Teknoloji & Yazılım										
Aztek Teknoloji	11,730	391	---	---	14%	7%	96.90	TUT	117.30	-17.4%
Hitit Bilgisayar Hizmetleri	7,771	259	---	---	7%	0%	108.80	AL	60.95	78.5%
İndeks Bilgisayar	4,905	163	---	---	10%	3%	10.89	AL	6.54	66.5%
Karel Elektronik	10,630	354	---	---	14%	6%	21.00	AL	13.19	59.2%
Kontrolmatik Teknoloji	46,660	1,554	1.2%	0.9%	8%	1%	378.00	AL	233.30	62.0%
Logo Yazılım	7,745	258	---	---	5%	-2%	91.40	AL	77.45	18.0%
Turkcell	134,200	4,471	4.7%	3.4%	9%	2%	102.00	AL	61.00	67.2%
Türk Telekom	99,960	3,330	---	0.6%	17%	10%	44.40	AL	28.56	55.5%
Savunma										
Aselsan	216,782	7,222	3.6%	2.6%	6%	-1%	62.20	AL	47.54	30.8%
Yapı Malzemeleri										
Akçansa	29,598	986	---	0.3%	9%	2%	235.40	AL	154.60	52.3%
Çimsa	29,294	976	---	0.6%	6%	-1%	43.40	AL	30.98	40.1%
Kalekim	10,773	359	---	---	9%	2%	39.20	AL	23.42	67.4%
Havacılık										
Pegasus	73,144	2,437	2.1%	1.5%	10%	3%	1118.00	AL	715.00	56.4%
TAV Havalimanları	44,684	1,489	---	1.0%	14%	7%	167.60	AL	123.00	36.3%
Türk Hava Yolları	346,380	11,540	11.2%	8.0%	10%	3%	380.00	AL	251.00	51.4%
Kağıt ve Kağıt Ürünleri										
Europap Tezöl Kağıt	8,131	271	---	---	3%	-4%	28.10	AL	18.48	52.1%
GYO'lar										
Emlak GYO	31,122	1,037	1.0%	0.7%	19%	11%	12.50	AL	8.19	52.6%
Ozak GYO	12,624	421	---	---	13%	6%	14.00	AL	8.67	61.5%
Torunlar GYO	31,860	1,061	---	---	1%	-6%	50.00	AL	31.86	56.9%
Kaynak: Deniz Yatırım Strateji ve Araştırma, Rasyonet										
			92.4%	82.2%						

Strateji ve Araştırma Bölümü kapsamındaki hisselerle ait öneri dağılımı

Araştırma öneri dağılımı

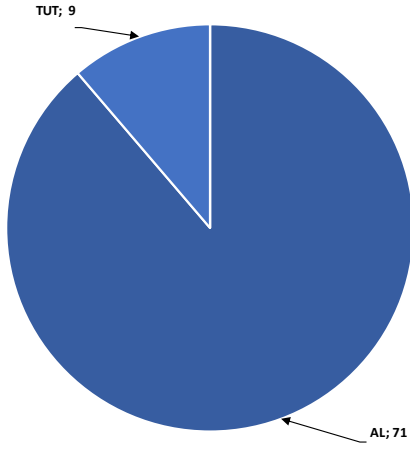

Kaynak: Deniz Yatırım Strateji ve Araştırma Bölümü

Araştırma kapsamı sektörel dağılımı

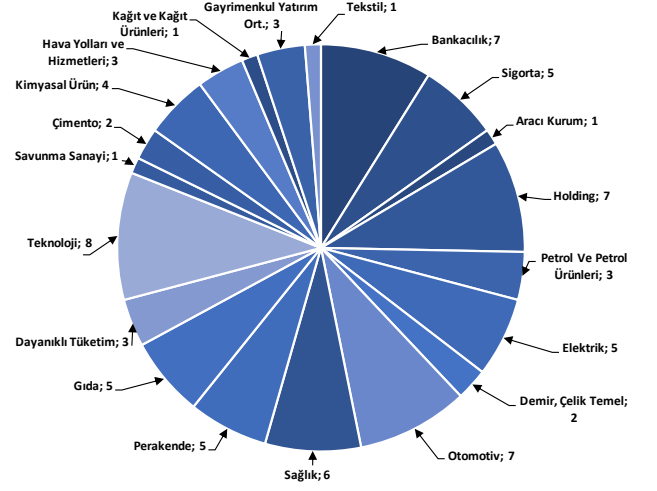

Kaynak: Deniz Yatırım Strateji ve Araştırma Bölümü

Haftalık takvim

Haftalık Takvim, 15 Ocak 2024 - 21 Ocak 2024						
Tarih	Gün	Saat	Ülke	Olay	Beklenti	Önceki
15 Ocak	Pazartesi	11:00	TR	Merkezi Hükümet Bütçe Dengesi	--	75.6b
		13:00	EUR	Sanayi Üretimi (Mevsimsellikten Arındırılmış) (Aylık)	-0.30%	-0.70%
		13:00	EUR	Sanayi Üretimi (Yıllık)	-6.40%	-6.60%
		13:00	EUR	Ticaret Dengesi (M.A.)	--	10.9b
		13:00	EUR	Ticaret Dengesi (Mevsimsellikten Arındırılmamış)	--	11.1b
16 Ocak	Salı	13:00	EUR	ZEW Ekonomik Hissiyatı	--	23
		16:30	ABD	Empire State İmalat Endeksi	-2.9	-14.5
17 Ocak	Çarşamba	13:00	EUR	TÜFE (Yıllık)	2.90%	2.90%
		13:00	EUR	TÜFE (Aylık)	0.20%	0.20%
		13:00	EUR	TÜFE (Yıllık)	3.40%	3.40%
		14:30	TR	Konut Fiyat Endeksi (Yıllık)	--	86.46%
		14:30	TR	Konut Fiyat Endeksi (Aylık)	--	3.83%
		16:30	ABD	Perakende Satışlar (Aylık)	0.40%	0.30%
		16:30	ABD	Çekirdek Perakende Satışlar (Aylık)	0.20%	0.20%
		16:30	ABD	İthalat Fiyat Endeksi (Aylık)	-0.70%	-0.40%
		16:30	ABD	İthalat Fiyat Endeksi (Yıllık)	--	-1.40%
		16:30	ABD	İhracat Fiyat Endeksi (Aylık)	-0.70%	-0.90%
		16:30	ABD	İhracat Fiyat Endeksi (Yıllık)	--	-5.20%
		17:15	ABD	Sanayi Üretimi (Aylık)	-0.10%	0.20%
		17:15	ABD	Kapasite Kullanım Oranı	78.60%	78.80%
		18:00	ABD	Toptan Satış Stokları (Aylık)	-0.10%	-0.10%
18 Ocak	Perşembe	12:00	EUR	ECB Cari İşlemler Dengesi (M.A.)	--	33.8b
		14:30	TR	Yabancı Net Hisse Senedi Yatırımı	--	-\$300m
		16:30	ABD	İnşaat İzinleri (Aylık)	0.90%	-2.50%
		16:30	ABD	İnşaat İzinleri	1480k	1460k
		16:30	ABD	Konut Başlangıçları	1415k	1560k
		16:30	ABD	Konut Başlangıçları (Aylık)	-9.30%	14.80%
		16:30	ABD	İşsizlik Başvurusu Başvuruları	--	202k
19 Ocak	Cuma	10:00	TR	Konut Satışları	--	93.5k
		10:00	TR	Konut Satışları (Yıllık)	--	-20.60%
		10:00	TR	Beklenen Enflasyon (Gelecek 12 Ay)	--	41.23%
		18:00	ABD	Michigan Üni. Tüketici Hissiyatı	68	69.7
		18:00	ABD	Michigan Üni. Tüketici Beklentileri	--	67.4
		18:00	ABD	Mevcut Konut Satışları	3.84m	3.82m
		18:00	ABD	Mevcut Konut Satışları (Aylık)	0.50%	0.80%
		23:59	ABD	TIC Net Uzun Vadeli İşlemler	--	\$3.3b
20 - 21 Ocak	Haftasonu	-	-			

*(M.A.):Mevsimsellikten arındırılmış

Kaynak: Bloomberg, Deniz Yatırım Strateji ve Araştırma

Yasal Uyarı

Bu rapor/e-posta içerisinde yer alan değerlendirmeler Deniz Yatırım Menkul Kıymetler A.Ş. tarafından, güvenilir olduğuna inanılan kaynaklardan elde edilen bilgi ve veriler kullanılarak genel nitelikte hazırlanmıştır. Raporunda yer alan ifadeler, mali durumunuz ile risk ve getiri tercihlerinize uygun olmayabilir ve hiçbir şekilde alış veya satış yapılması yönünde yönlendirme olarak değerlendirilmemelidir. Deniz Yatırım, bu bilgilerin doğru, eksiksiz ve değişmez olduğunu garanti etmemektedir. Bu sebeple, okuyucuların, bu raporlardan elde edilen bilgilere dayanarak hareket etmeden önce, bilgilerin doğruluğunu teyit etmeleri önerilir ve bu bilgilere dayanılarak aldıkları kararlarda sorumluluk okuyucuların kendilerine aittir. Bilgilerin eksikliği ve yanlışlığından Deniz Yatırım hiçbir şekilde sorumlu tutulamaz. Ayrıca, Deniz Yatırım ve DenizBank Finansal Hizmetler Grubu çalışanları ve danışmanlarının, herhangi bir şekilde bu rapor/e-posta içerisinde yer alan bilgiler dolayısıyla ortaya çıkabilecek, doğrudan veya dolaylı zararlarla ilgili herhangi bir sorumluluğu yoktur. Burada yer alan bilgiler sermaye piyasası aracına yönelik bir yatırım tavsiyesi, alım-satım önerisi ya da getiri vaadi değildir ve yatırım danışmanlığı kapsamında yer almamaktadır. Yatırım Danışmanlığı hizmeti; yetkili kuruluşlar tarafından imzalanacak yatırım danışmanlığı sözleşmesi çerçevesinde kişilerin risk ve getiri tercihleri dikkate alınarak kişiye özel sunulmaktadır. Buradaki içeriğin hiçbir bölümü Deniz Yatırım Menkul Kıymetler A.Ş.'nin yazılı izni olmadan çoğaltılamaz, hiçbir şekilde ortamda yayımlanamaz, alıntı yapılamaz ve kullanılamaz. Sadece burada yer alan bilgilere dayanarak yatırım kararı verilmesi beklentilerinize uygun sonuçlar doğurmayabilir.

© DENİZ INVEST 2024

Derecelendirme

Deniz Yatırım Analistleri, her hisse senedi için bir veya birden fazla değerlendirme yöntemi kullanarak 12 aylık hedef değerler (fiyatlar) ve buna bağlı olarak potansiyel getirileri hesaplamaktadır. 12 ay derecelendirme sistemimiz; AL, TUT ve SAT olmak üzere 3 farklı genel yatırım tavsiyesi içerir.

AL: Hisse senedinin gelecek 12 ay toplam potansiyel getirisinin en az %20 ve üzerinde oluşması şeklindeki değerlendirme ifade etmektedir.

TUT: Hisse senedinin gelecek 12 ay toplam potansiyel getirisinin %0-20 aralığında oluşması şeklindeki değerlendirme ifade etmektedir.

SAT: Hisse senedinin gelecek 12 ay toplam potansiyel getirisinin %0'dan daha düşük seviyelerde oluşması şeklindeki değerlendirme ifade etmektedir.

Derecelendirme	Potansiyel Getiri (PG), 12-ay
AL	≥%20
TUT	%0-20
SAT	≤%0

Kaynak: Deniz Yatırım

Deniz Yatırım Analistleri hisse senetlerini potansiyel katalizörler, tetikleyici gelişmeler, riskler ile piyasa, sektör ve rakip firma gelişmeleri ışığında değerlendirmektedir. Analistlerimiz genel yatırım tavsiyesinin kamuoyuyla paylaşılmasını takip eden süreçte hisse senetlerini titizlikle yakından takip etmeye devam etmekte; ancak, hisse senedi fiyatındaki dalgalanmalardan ötürü değerler, derecelendirme sistemimizdeki sınırları aştığı takdirde, analistlerimiz hisse senedi hakkında sundukları tavsiyeyi değiştirmemeyi ve/veya Gözden Geçirme (GG) sürecine almayı tercih edebilirler.