

Hisse Senedi Piyasası

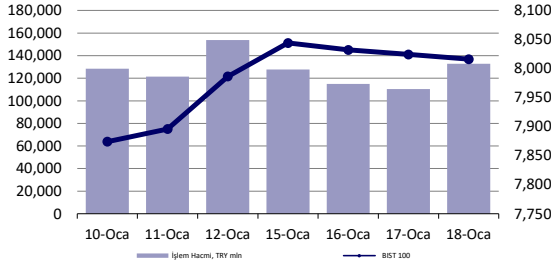

Endeksler, para piyasaları ve emtia

	Kapanış	Önceki	1 Gün	1 Ay	Yıl Baş.
BIST100	8,016	8,024	-0.1%	2.9%	7.3%
İşlem Hacmi, TL mln	132,847	110,432	20.3%	19.8%	43.3%
Türkiye 2032 (13.10.2032)	22.69%	22.69%	0 bps	47 bps	24 bps
Türkiye 2032	7.14%	7.17%	-2 bps	43 bps	54 bps
TCMB karşılık fonlama mlyt	-	-	-	-	-
USD/TRY	30.13	30.13	0.0%	3.7%	2.0%
EUR/TRY	32.84	32.81	0.1%	3.4%	0.9%
Sepet (50/50)	31.49	31.47	0.0%	3.5%	1.5%
DOW	37,469	37,267	0.5%	0.4%	-0.6%
S&P500	4,781	4,739	0.9%	0.9%	0.2%
FTSE	7,459	7,446	0.2%	-2.0%	-3.5%
MSCI EM	961	958	0.3%	-3.7%	-6.1%
MSCI EE	41.96	41.52	1.1%	-4.7%	-6.3%
Shanghai SE Comp	2,846	2,834	0.4%	-2.9%	-4.3%
Nikkei	35,466	35,478	0.0%	8.3%	6.0%
Petrol (Brent)	78.91	79.10	-0.2%	2.4%	2.4%
Altın	2,023	2,006	0.9%	-0.2%	-1.9%

En Çok Yükselen & Düşenler (BIST 100)

	Hisse Kodu	Son Kapanış	Gün Değ.	Hacim, TRY bin
En çok yükselenler				
Astor Enerji	ASTOR	110.40	7.9%	6,791,025
Sasa	SASA	36.02	6.7%	5,238,642
Alfa Solar Enerji	ALFAS	93.85	4.4%	1,235,931
Albaraka Türk Katılım Bankası	ALBRK	4.13	3.8%	212,517
Akçansa	AKCNS	163.20	2.8%	204,809
Hektaş	HEKTS	17.25	2.8%	2,158,136
En çok düşenler				
Tatlıpınar Enerji Üretim	TATEN	36.56	-5.1%	768,481
İzdemir Enerji Elektrik Üretim	IZENR	30.32	-3.3%	528,288
İş G.M.Y.O.	ISGYO	17.70	-3.1%	522,527
Eczaibaşı Yatırım	ECZYT	263.25	-2.6%	207,776
Akbank	AKBNK	41.02	-2.3%	3,661,588
Bera Holding	BERA	11.97	-2.3%	150,833

5 Yıllık Ülke Risk Primi (CDS) (baz puan)



günlük bülten

Piyasa yorumu:

Bu sabah negatif açılış ve sonrasında 7880 – 8130 arasında işlem aktivitesi bekliyoruz.

Dün endeks günü -0.10% değişimle 8016,09 seviyesinde kapattı. İşlem hacmi ortalama seviyede gerçekleşti.

Günlük Bültenimizin ilerleyen sayfalarında detaylı şekilde görebileceğiniz Seçilmiş İndikatörler Puanlama Sistemimize göre bugün öne çıkan ilk 5 hisse senedi: **AGHOL**, **AKCNS**, **ALARK**, **ALBRK**, **AELS**. [İlgili sayfada sistemimizin metodolojisini ve uyarı notunu okumanızı önemle belirtmek isteriz.](#)

Bugünün haberleri:

Hisse senetleri

- AELS:** Sözleşme imzalanması / olumlu
- KMPUR:** Kimpur Germany GmbH kurulması / nötr

Piyasalarda bugün

Haftanın son işlem gününe kısmen risk iştahındaki toparlanma ile merhaba diyoruz. ABD seansında teknoloji sınıfından gelen destek Nasdaq kapanışının tarihi yüksekte gerçekleşmesine imkan tanırken, bu sabah Asya seansına da hareketin yayılmasını sağlıyor. Ancak, teknoloji grubuna yönelik "ciddi anlamda pozisyon yığılması riski" olduğuna dair de not düşmekte fayda görüyoruz. Gerek CFTC dataları gerekse fon yöneticilerine yönelik düzenlenen anketlerden çıkan sonuçlar, olası faiz dalgalanması senaryosunda buradaki çıkışın daha hızlı olabileceği riskini doğurabilir.

Küresel hisse senetleri %0.69'luk yükselişle 4 gün sonra artıya dönerken, MSCI TR endeksi %-0.48 kapanışla üçüncü günde de zayıf seyretti. BIST 100 endeksi ise %-0.10 ile trade etti ve sıkışık seyrini sürdürdü. Endeksin son 5 günlük ortalaması 8020 puan seviyesinde oluşuyor.

Tahvil faizleri kısa vadelielerde yatay, 10y vadelide ise +4bp ile %4.14'te seyreliyor. Dolar endeksi 103.40 civarında şekilleniyor. MSCI Asya endeksi son 3 haftanın en iyi günü ile haftayı tamamlamaya hazırlanırken, vadeli endeksler ise yatay-olumlu.

Bugün yurt içinde TCMB'nin açıklayacağı Piyasa Katılımcıları Anketi'ni yakından izleyeceğiz. Zira Ocak ayı başlangıcındaki fiyat artışlarının ardından katılımcıların gelecek dönem enflasyon beklentilerinin ne yönde şekilleneceğini önemsiyoruz. Aralık ayındaki son anket, gelecek 12 ay için beklenen enflasyonu %41.23'te karşımıza çıkarmıştı. Buradaki olası değişim politika faizinin seyri ve beklentilerin çarpalanması açısından da önem arz ediyor.

Şirket haberleri

ASELS: Sözleşme imzalanması / olumlu

Aselsan ile Türkiye Cumhuriyeti Cumhurbaşkanlığı Savunma Sanayii Başkanlığı arasında Deniz Hava Savunma Sistemleri kapsamında 18.01.2024 tarihinde, ASELSAN payı 15.632.304 Avro ve 182.314.702 TL tutarında sözleşme imzalanmıştır. Söz konusu sözleşme kapsamında teslimatlar 2024-2027 yıllarında gerçekleştirilecektir.

Sözleşmenin satış gelirlerine sağlayacağı pozitif katkı dolayısıyla, ilgili gelişmeyi ASELS payları açısından olumlu olarak değerlendiriyoruz.

KMPUR: Kimpur Germany GmbH kurulması / nötr

Şirket, 10.01.2023 tarihli özel durum açıklamasında; Yönetim Kurulu kararı ile Almanya'da; bu bölgedeki varlığını güçlendirmek, ihracat örgütlenmesini ve gelişimini artırmak amacıyla yeni şirket kurulmasına karar verildiği bilgisi paylaşmıştı.

Şirket'in %100 sermayesine sahip olacağı Almanya'da yerleşik Kimpur Germany GmbH unvanlı yeni şirket/bağlı ortaklığın kuruluş işlemleri ve gerekli yasal prosedürler 18.01.2024 itibarı ile tamamlanmıştır. İlgili haberi bir önceki gelişmenin devamı olması nedeniyle KMPUR payları açısından nötr olarak değerlendiriyoruz.

KAP haberleri

SPK, 3'ü bedelli, 3'ü bedelsiz olmak üzere 6 Şirketin sermaye artırımını onayladığını duyurdu:

BEDELLİ SERMAYE ARTIRIMLARI

Loras Holding (LRSHO): 384.000.000 TL olan sermayesini, halka arz yöntemiyle yüzde 100 oranında artırarak 768.000.000 TL'ye çıkaracak.

Çelik Halat (CELHA): 41.500.000 TL mevcut sermayeye sahip Çelik Halat, halka arz yöntemiyle sermayesini 41.500.000 TL yükseltecek. Artırım işlemi sonrası şirketin sermayesi 83.000.00 TL'ye ulaşacak.

Sekuro Plastik (SEKUR): 13.885.000 TL'lik sermayesini halka arz yöntemiyle 34.712.500 TL yükselterek 48.597.500 TL'ye artıracak.

BEDELSİZ SERMAYE ARTIRIMLARI

Konfrut Gıda (KNFRT): Tamamı iç kaynaklardan karşılanmak suretiyle sermayesini 132.000.000 TL'den 264.000.000 TL'ye yükselecek.

Duran Doğan Basım (DURDO): 35.000.000 TL mevcut sermayeye sahip Duran Doğan Basım, sermayesini 100.000.000 TL'ye çıkaracak. Sermaye artırımında kullanılacak 65.000.000 TL'nin tamamı iç kaynaklardan karşılanacak.

PC İletişim Medya (PCILT): 45.000.000 TL'lik sermayesini, tamamı iç kaynaklardan karşılanmak üzere 73.350.000 TL yükselterek, 118.350.000 TL'ye çıkaracak.

Bu hafta yapılması planlanan genel kurullar:

Cuma : 15:00 TRILC (Olağanüstü)

AYCES payında 19/01/2024 tarihli işlemlerden (seans başından) 16/02/2024 tarihli işlemlere (seans sonuna) kadar brüt takas uygulanacaktır.

BAYRK payı 19/01/2024 tarihli işlemlerden (seans başından) 16/02/2024 tarihli işlemlere (seans sonuna) kadar tek fiyat işlem yöntemi ile işlem görecektir.

GLYHO: Yolcu İstatistikleri; Şirketin dolaylı bağlı ortaklığı Global Ports Holding Plc'nin ("GPH") Aralık 2023'e ilişkin yolcu istatistikleri, Aralık 2023'te limanlarına gelen gemi sayısı 2022 yılı Aralık ayının %35 üzerinde gerçekleşirken, yolcu hareketleri de 2023 yılı Aralık ayında 2022 Aralık seviyesinin %41 üzerinde gerçekleşmiştir. Limanlarına gelen gemilerin doluluk oranları konsolide bazda Kasım 2023'te %99 olarak gerçekleşmiştir.

KAYSE: İhracat izinleri hakkında; 2023/24 pazarlama yılı için Ticaret Bakanlığı tarafından şirkete daha önce tahsis edilen ve 12.01.2024 tarihinde kamuoyuna duyurmuş olduğu 11 bin 832 ton şeker ihracat izin miktarı, yine Ticaret Bakanlığı tarafından 19 bin 608 ton artırılarak toplam 31 bin 440 tona yükseltilmiştir. İlk izin tarihinden itibaren şirketin şeker ihracat miktarı 4 bin tona ulaşmıştır./ Marka Tescili Hakkında; Şirketin Türk Patent ve Marka Kurumu nezdinde tescilini talep etmiş olduğu, 2023/130176 Capoeria zirai ilaç markası, 03.10.2023 tarihinden itibaren 10 yıl süreyle korunmak üzere 16.01.2024 tarihinde; 2023/130174 Mitropan zirai ilaç markası ise 03.10.2023 tarihinden itibaren 10 yıl süreyle korunmak üzere, 17.01.2024 tarihinde tescil edilmiştir:

TURSG: 2023 Yıl Toplamı Brüt Prim Üretimi; Şirket'in bağımsız denetimden geçmemiş 2023 yılı toplam brüt prim üretimi 59.518.179.027 TL 'ye ulaşarak ve bir önceki yılın aynı dönemine (01.01.2022 - 30.12.2022: 25.173.422.675 TL) göre %136 oranında artışla gerçekleşmiştir. Bir önceki (01.01.2023 - 30.11.2023: 50.848.225.065 TL) ay toplam prim üretimine göre artış oranı %17 olarak gerçekleşmiştir.

Teknik yorum

BIST 100 endeksi

Dün endeks günü -0.10% değişimle 8016,09 seviyesinde kapattı. İşlem hacmi ortalama seviyede gerçekleşti. 8130 direnç seviyesini test eden endeks bu seviyeden başlayan satışlarla günü en düşük seviyede tamamladı. Teknik olarak bu görüntüyü olumsuz yorumluyoruz ve 7980 altında satış baskısının artabileceğini düşünüyoruz. 8130 kısa vadeli kritik direnç olarak görmeye devam ediyoruz. 5 g Ort. 8020.62 22 g. Ort. 7683.80 seviyesindedir. Destek olarak 7880 ve 7980, direnç olarak 8130 takip ediyoruz. Bu sabah negatif açılış ve sonrasında 7880 – 8130 arasında işlem aktivitesi bekliyoruz.

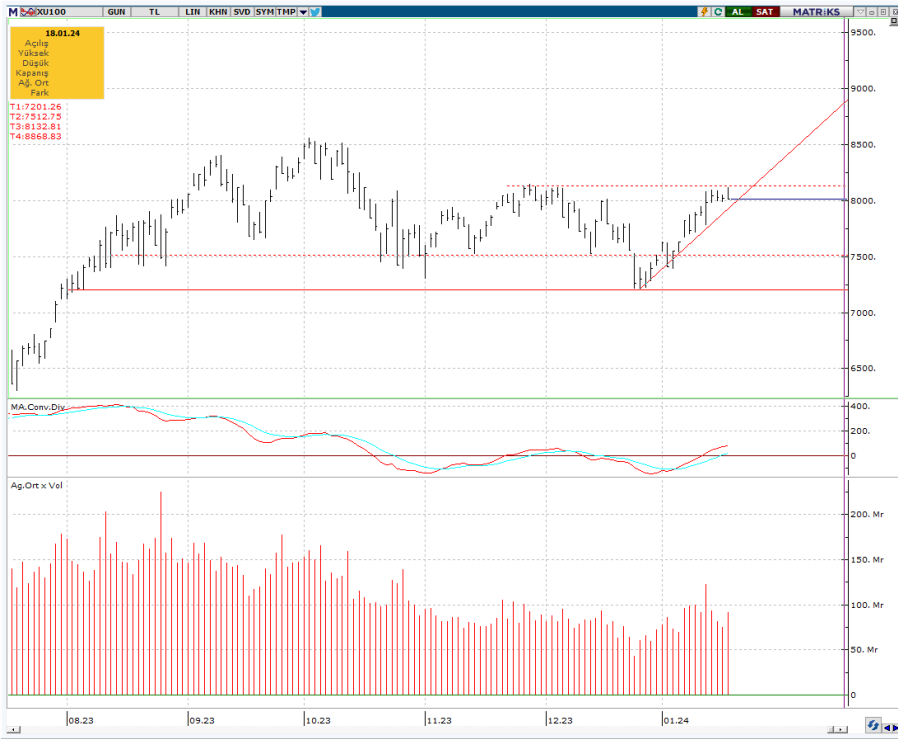

VIOP - X30Y vade teknik analiz

Dün vadeli endeks günü -0.89% değişimle 8985,25 seviyesinde kapattı. İşlem hacmi yüksek seviyede gerçekleşti. 9120-9130 kritik direnç bandını bir kez daha test eden ve ancak geçemeyen vadeli endekste bu seviyeden başlayan satış baskısı son 1 saatte ciddi düşüşe sebep oldu. 9000 altında kaldıkça satış baskısının devamı beklenebilir. Bu durumda ana destek olarak 8810 takip ediyoruz. 5g. Ort. 9079.20 22 g. Ort. 8812,42 seviyesindedir. Destek olarak 8880 ve 8970 , direnç olarak ise 9000 ve 9130 seviyelerini takip ediyoruz. Bu sabah karışık açılış ve sonrasında 8880 – 9050 arasında işlem aktivitesi bekliyoruz.

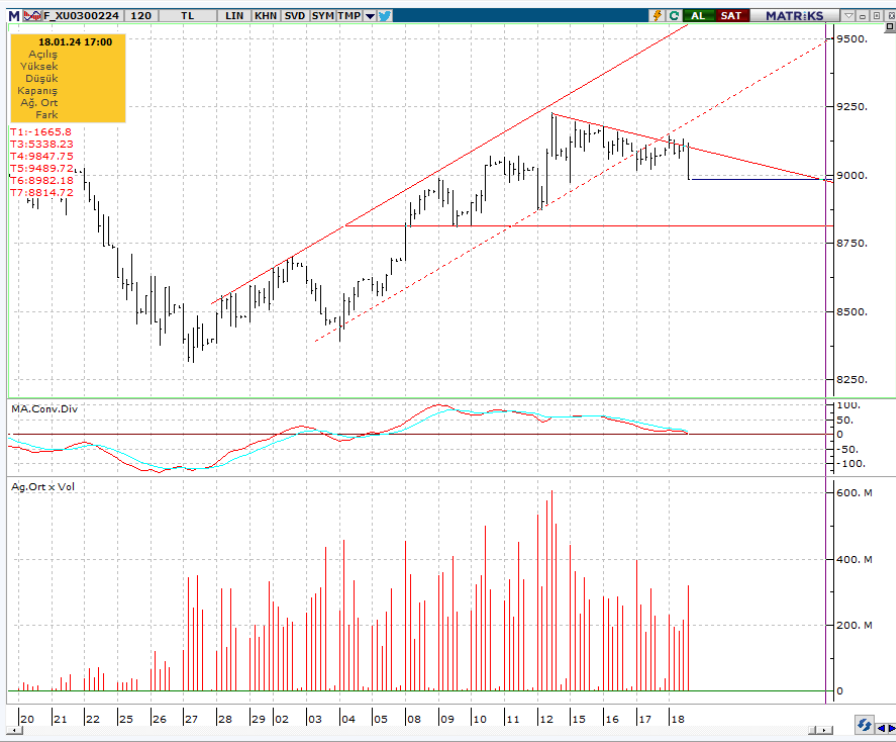

BIST 100 endeks ağırlıkları ve puan katkıları

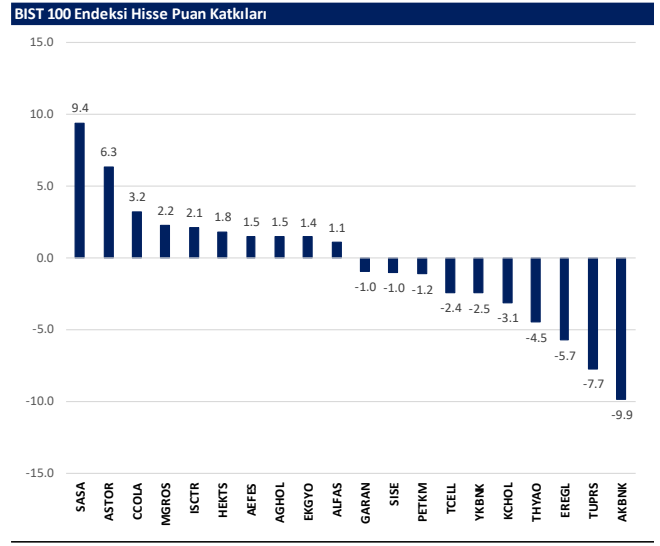
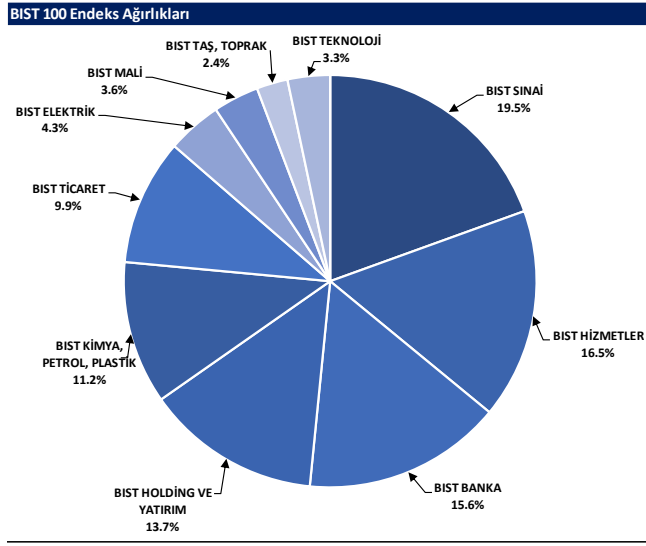

BIST endekslerine ait performanslar

BIST Endeksleri	Endeks Açıklaması	18.01.2024	17.01.2024	Günlük değişim	29.12.2023	Yıl başlangıcından değişim
XU100	BIST 100	8016	8024	-0.1%	7470	7%
XU30	BIST 30	8649	8674	-0.3%	8021	8%
XU50	BIST 50	7086	7100	-0.2%	6572	8%
XBANK	BIST BANKA	9874	9762	-0.9%	8717	11%
XUTUM	BIST TUM	9235	9220	0.1%	8577	8%
XUMAL	BIST MALI	8742	8767	-0.3%	7988	11%
XD35	BIST 30 AĞIRLIK SINIRLAMALI 10	8833	8858	-0.3%	8193	8%
X100S	BIST 100 AĞIRLIK SINIRLAMALI 10	8018	8026	-0.1%	7472	7%
XBANA	BIST ANA	25537	25348	0.7%	23113	10%
XBLSM	BIST BİLİŞİM	4177	4104	1.8%	3706	13%
XELKT	BIST ELEKTRİK	499	496	0.6%	452	10%
XFINK	BIST FIN. KIR. FAKTORİNG	3519	3479	1.1%	3198	10%
XGIDA	BIST GIDA, İÇECEK	9105	8998	1.2%	8837	3%
XGMYO	BIST GAYRİMENKUL Y.O.	2765	2746	0.7%	2449	13%
XHARZ	BIST HALKA ARZ	88961	88999	1.1%	79702	13%
XHOLD	BIST HOLDİNG VE YATIRIM	7342	7348	-0.1%	6642	11%
XILTM	BIST İLETİŞİM	1611	1625	-0.8%	1391	16%
XINSA	BIST İNŞAAT	9518	9407	1.2%	8943	6%
XKAGT	BIST ORMAN, KAĞIT, BASIM	5733	5752	-0.3%	5267	9%
XKMYA	BIST KİMYA,PETROL,PLASTİK	11367	11353	0.1%	11439	-1%
XKOBI	BIST KOBI SANAYİ	25149	24939	0.8%	22204	13%
XKURY	BIST KURUMSAL YÖNETİM	6593	6610	-0.3%	6264	5%
XMADN	BIST MADENCİLİK	5738	5788	-0.9%	5363	7%
XMANA	BIST METAL ANA	15397	15577	-1.2%	14826	4%
XMEŞY	BIST METAL EŞYA, MAKİNA	20091	19952	0.7%	18675	8%
XSDA	BIST ADANA	65461	61494	6.5%	66137	-3%
XSANK	BIST ANKARA	14155	14026	0.9%	12998	9%
XSANT	BIST ANTALYA	12825	12663	1.3%	11026	16%
YSBAL	BIST BALIKESİR	8752	9008	-2.8%	8036	9%
YSBUR	BIST BURSA	15544	15434	0.7%	14349	8%
XSDNZ	BIST DENİZLİ	7064	6967	1.4%	6224	13%
XSGRT	BIST SİĞORTA	37838	37646	0.5%	33697	12%
XSIST	BIST İSTANBUL	10305	10293	0.1%	9479	9%
XSIZM	BIST İZMİR	13827	13867	-0.3%	13131	5%
XSKAY	BIST KAYSERİ	31521	32128	-1.9%	28581	10%
XSKOC	BIST KOCAELİ	23580	23702	-0.5%	23577	0%
XSKON	BIST KONYA	8324	8389	-0.8%	7870	6%
XSPOR	BIST SPOR	4087	4000	2.2%	3668	11%
XSTKR	BIST TEKİRDAĞ	43677	42941	1.7%	39257	11%
XTAST	BIST TAŞ, TOPRAK	11071	11010	0.6%	10958	1%
XTCRT	BIST TİCARET	18002	17961	0.2%	16660	8%
XTEKS	BIST TEKSTİL, DERİ	3159	3153	0.2%	2994	6%
XTM25	BIST TEMETTÜ 25	10187	10209	-0.2%	9394	8%
XTMTU	BIST TEMETTÜ	8094	8100	-0.1%	7491	8%
XTRZM	BIST TURİZM	1169	1141	2.4%	997	17%
XTUMY	BIST TUM-100	28051	27902	0.5%	25772	9%
XUHIZ	BIST HİZMETLER	7492	7487	0.1%	6839	10%
XULAS	BIST ULUŞTIRMA	26973	27138	-0.6%	24695	9%
XUSIN	BIST SİNAİ	11905	11879	0.2%	11532	3%
XUSRD	BIST SÜRÜRÜLEBİLİRLİK	10410	10442	-0.3%	9694	7%
XUTEK	BIST TEKNOLOJİ	10518	10413	1.0%	9541	10%
XYLDZ	BIST YILDIZ	8645	8647	0.0%	8042	8%
XYORT	BIST MENKUL KIYIM Y.O.	3665	3676	-0.3%	3385	8%
XYU30	BIST 100-30	14887	14836	0.3%	14042	6%
X10XB	BIST BANKA DİSİ LİKİT 10	10418	10450	-0.3%	9883	5%
XAKUR	BIST ARACI KURUMLAR	36846	37426	-1.5%	36746	0%
XLBNK	BIST LİKİT BANKA	8556	8628	-0.8%	7700	11%
XTKJS	BIST TEKNOLOJİ AĞIRLIK SINIRLAMALI	15737	15514	1.4%	14089	12%

Kaynak: Deniz Yatırım Strateji ve Araştırma, Rasyonel

Seçilmiş BIST Endekslerine Ait Günlük Performanslar

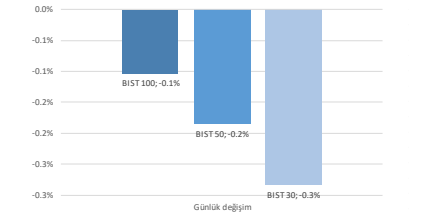

Kaynak: Deniz Yatırım Strateji ve Araştırma Bölümü hesaplamaları, Rasyonel

Seçilmiş BIST Endekslerine Ait Günlük Performanslar

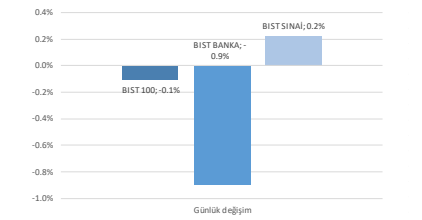

Kaynak: Deniz Yatırım Strateji ve Araştırma Bölümü hesaplamaları, Rasyonel

BIST 100

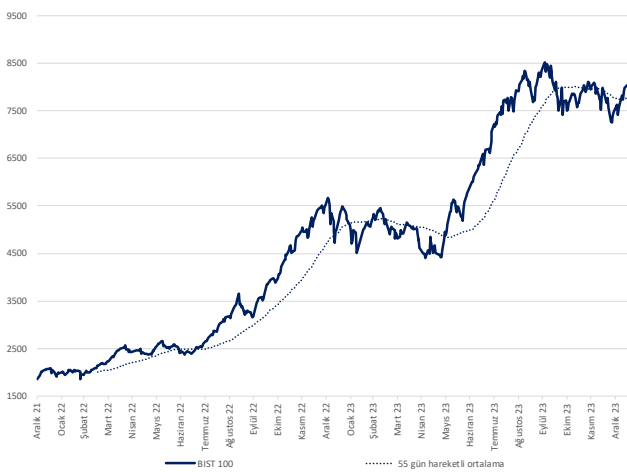

Kaynak: Deniz Yatırım Strateji ve Araştırma, Rasyonel

Endeks Performansları

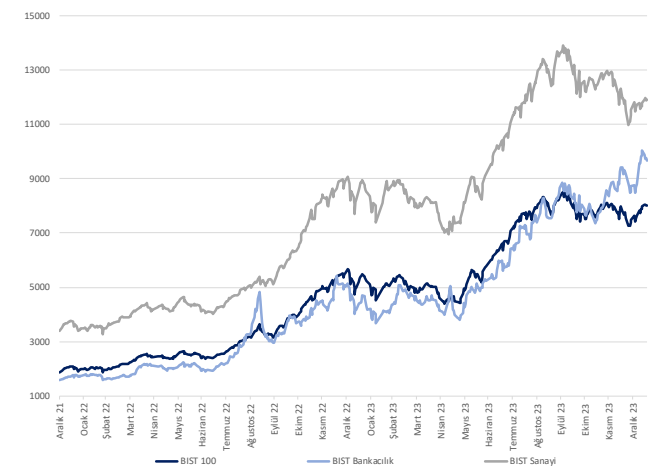

Kaynak: Deniz Yatırım Strateji ve Araştırma, Rasyonel

Son 90 güne ait dip-zirve analizi



DENİZ YATIRIM STRATEJİ & ARAŞTIRMA | BIST 100 ENDEKSİ DİP-ZİRVE ANALİZİ

Hisse	Son kapanış	Önceki kapanış	Değişim %	Son 90 gün zirvesi	Son 90 gün dip	Zirveye uzaklık	Dibe uzaklık	Zirveyi geçti mi?
AEFES	133.80	131.70	1.6%	138.00	94.80	3%	29%	x
AGHOL	225.30	220.50	2.2%	234.60	183.50	4%	19%	x
AHGAZ	11.00	10.72	2.6%	14.91	8.85	36%	20%	x
AKBNK	41.02	42.00	-2.3%	43.26	28.00	5%	32%	x
AKCNS	163.20	158.70	2.8%	186.90	122.00	15%	25%	x
AKFYE	18.90	18.70	1.1%	21.50	12.89	14%	32%	x
AKSA	88.00	87.85	0.2%	103.20	79.55	17%	10%	x
AKSEN	33.86	34.04	-0.5%	42.92	28.52	27%	16%	x
ALARK	97.00	95.20	1.9%	128.21	85.10	32%	12%	x
ALBRK	4.13	3.98	3.8%	4.66	3.60	13%	13%	x
ALFAS	93.85	89.90	4.4%	160.50	78.30	71%	17%	x
ARCLK	128.60	130.70	-1.6%	175.00	122.50	36%	5%	x
ASELS	48.40	48.30	0.2%	49.60	37.93	2%	22%	x
ASGYO	15.52	15.25	1.8%	24.12	13.17	55%	15%	x
ASTOR	110.40	102.30	7.9%	141.10	86.65	28%	22%	x
BERA	11.97	12.25	-2.3%	19.60	10.50	64%	12%	x
BIENY	42.76	42.40	0.8%	66.70	37.84	56%	12%	x
BIMAS	333.75	333.25	0.2%	338.50	265.37	1%	20%	x
BIOEN	18.70	18.69	0.1%	26.02	16.54	39%	12%	x
BOBET	33.92	33.08	2.5%	48.70	28.00	44%	17%	x
BRSAN	570.00	563.00	1.2%	993.40	478.00	74%	16%	x
BRYAT	2432.00	2487.00	-2.2%	3052.50	2089.00	26%	14%	x
BUCIM	7.49	7.36	1.8%	11.07	6.76	48%	10%	x
CANTE	17.38	17.55	-1.0%	22.22	16.00	8%	8%	x
CCOLA	538.00	524.50	2.6%	538.00	343.70	-	36%	✓
CIMSA	30.72	30.78	-0.2%	46.53	27.50	51%	10%	x
CWENE	305.00	300.50	1.5%	404.00	230.20	32%	25%	x
DOAS	242.10	245.10	-1.2%	279.15	224.30	15%	7%	x
DOHOL	12.64	12.61	0.2%	14.90	10.48	18%	17%	x
ECILC	45.80	46.28	-1.0%	58.30	40.82	27%	11%	x
ECZYT	263.25	270.25	-2.6%	342.00	209.80	30%	20%	x
EGEN	10880.00	10670.00	2.0%	13892.50	7370.00	28%	32%	x
EKGYO	8.98	8.78	2.3%	6.48	8.98	-	28%	✓
ENERY	134.50	134.00	0.4%	171.30	106.30	27%	21%	x
ENJSA	50.60	50.40	0.4%	56.20	43.50	11%	14%	x
ENKAI	34.86	34.80	0.2%	36.93	29.50	6%	15%	x
EREGL	42.52	43.44	-2.1%	46.32	37.20	9%	13%	x
EUPWR	178.10	173.60	2.6%	248.80	140.80	40%	21%	x
EUREN	15.76	16.07	-1.9%	20.88	13.60	32%	14%	x
FROTO	798.00	801.00	-0.4%	886.50	728.00	11%	9%	x
GARAN	62.95	63.40	-0.7%	67.80	44.62	8%	29%	x
GESAN	72.00	70.65	1.9%	113.40	59.60	58%	17%	x
GUBRF	136.20	135.90	0.2%	393.50	135.90	189%	0%	x
GWIND	24.16	23.90	1.1%	37.09	20.90	54%	13%	x
HALKB	12.65	12.77	-0.9%	16.92	11.49	34%	9%	x
HEKTS	17.25	16.78	2.8%	26.90	16.78	56%	3%	x
IPEKE	33.60	34.38	-2.3%	56.15	29.54	67%	12%	x
ISCTR	25.86	25.68	0.7%	25.96	19.80	0%	23%	x
ISDMR	34.90	35.08	-0.5%	42.98	32.50	23%	7%	x
ISGYO	17.70	18.27	-3.1%	24.30	14.18	37%	20%	x
ISMEN	31.42	31.98	-1.8%	44.20	28.60	41%	9%	x
IZENR	30.32	31.34	-3.3%	55.20	23.72	82%	22%	x
IZMDC	6.14	6.04	1.7%	7.59	4.96	24%	19%	x
KARSN	9.06	8.85	2.4%	12.92	8.03	43%	11%	x
KAYSE	32.80	32.96	-0.5%	49.43	31.70	51%	3%	x
KCAER	31.66	32.08	-1.3%	34.80	24.52	10%	23%	x
KCHOL	156.50	158.00	-0.9%	160.30	133.20	2%	15%	x
KLSEK	65.00	64.70	0.5%	105.30	55.70	62%	14%	x
KMPUR	62.15	61.45	1.1%	87.20	52.40	40%	16%	x
KONTR	226.50	223.70	1.3%	336.60	182.50	49%	19%	x
KONYA	7240.00	7175.00	0.9%	9877.50	5120.10	36%	29%	x
KORDS	80.65	80.35	0.4%	104.70	72.35	30%	10%	x
KOZAA	46.10	46.86	-1.6%	70.90	39.20	54%	15%	x
KOZAL	20.12	20.36	-1.2%	31.22	18.99	55%	6%	x
KRDMD	25.30	25.34	-0.2%	32.46	21.38	28%	15%	x
MAVI	128.80	130.00	-0.9%	130.00	95.50	1%	26%	x
MGROS	376.50	370.00	1.8%	419.00	328.50	11%	13%	x
MIATK	33.96	33.36	1.8%	63.58	28.06	87%	17%	x
ODAS	8.54	8.40	1.7%	13.94	7.55	63%	12%	x
OTKAR	450.00	447.50	0.6%	467.00	326.10	4%	28%	x
OYAKC	58.95	58.70	0.4%	83.35	53.70	41%	9%	x
PENTA	18.35	18.17	1.0%	24.90	17.02	36%	7%	x
PETKM	20.16	20.42	-1.3%	24.64	17.05	22%	15%	x
PGSUS	713.50	718.00	-0.6%	852.00	639.00	19%	10%	x
QUAGR	3.90	3.97	-1.8%	7.00	3.90	79%	-	x
SAHOL	70.00	69.75	0.4%	70.00	52.70	-	25%	✓
SASA	36.02	33.76	6.7%	53.55	33.76	49%	6%	x
SDTTR	305.00	302.50	0.8%	408.99	239.00	34%	22%	x
SISE	47.82	48.00	-0.4%	56.60	44.54	18%	7%	x
SKBNK	4.98	5.06	-1.6%	7.60	3.96	53%	20%	x
SMRTG	60.05	58.85	2.0%	91.50	48.92	52%	19%	x
SOKM	55.75	55.85	-0.2%	67.85	52.00	7%	7%	x
TATEN	36.56	38.52	-5.1%	58.30	27.18	59%	26%	x
TAVHL	127.40	127.90	-0.4%	137.50	102.50	8%	20%	x
TCELL	64.45	65.00	-0.8%	65.00	47.10	1%	27%	x
THYAO	250.75	252.50	-0.7%	268.50	203.00	7%	19%	x
TKFEN	39.10	39.14	-0.1%	54.00	34.00	38%	13%	x
TOASO	231.00	231.00	0.0%	303.00	206.00	31%	11%	x
TSKB	7.61	7.67	-0.8%	8.65	6.19	14%	19%	x
TTKOM	29.66	29.90	-0.8%	29.90	19.11	1%	36%	x
TRAK	713.50	721.00	-1.0%	949.00	659.50	33%	8%	x
TUKAS	7.41	7.25	2.2%	10.95	6.30	48%	15%	x
TUPRS	139.90	142.10	-1.5%	161.91	128.50	16%	8%	x
ULKER	79.80	80.95	-1.4%	97.75	72.05	22%	10%	x
VAKBN	13.80	14.07	-1.9%	18.00	12.22	30%	11%	x
VESTL	48.70	48.36	0.7%	70.00	43.32	44%	11%	x
YEOTK	212.80	213.60	-0.4%	286.00	144.00	34%	32%	x
YKBNK	21.98	22.18	-0.9%	23.56	15.94	7%	27%	x
YILGD	14.46	14.53	-0.5%	23.50	11.40	63%	21%	x
ZOREN	4.43	4.39	0.9%	7.01	4.00	58%	10%	x

Kaynak: Deniz Yatırım Strateji ve Araştırma Bölümü hesaplamaları, Rasyonet

Seçilmiş karşılaştırma analizleri

DENİZ YATIRIM STRATEJİ & ARAŞTIRMA BIST 100 SEÇİLMİŞ KARŞILAŞTIRMA ANALİZLERİ						
Hisse kodu	Şirket İsmi	Sektör	Haftalık karlılık	Aylık karlılık	Haftalık beta	Aylık beta
AZTL	Arçelik Elektrikli Ev Aletleri	BANKACILIK VE MENKUL DEĞERLER	0.37	0.39	0.91	0.97
AKSİS	Akfen Enerji Yatırım Holdingi	HOLDİNG	0.65	0.52	1.07	1.09
AHSAZ	Ahlatlı Doğal Gaz Dağıtım Enerji ve Yat.	PETROL VE PETROL ÜRÜNLERİ	0.39	0.75	0.50	1.20
AKEN	Akbank	BANKACILIK	0.71	0.76	1.13	1.17
AKBNK	Akbank	ÇİMENTO	0.44	0.39	0.73	0.75
AKFE	Akfen Yenilenebilir Enerji	ELEKTRİK	0.25	0.53	1.05	1.07
AASA	Alfa Enerji	ENDÜSTRİYEL TEKSTİL	0.32	0.47	0.29	-0.27
AKEN	Akfen Enerji	ELEKTRİK	0.37	0.39	0.99	0.90
ALBRC	Alarko Holding	İNŞAAT TAHHÜT	0.63	0.77	1.40	0.94
ALBRK	Albaraka Türk Katılım Bankası	BANKACILIK	0.55	0.71	0.59	0.51
AKSA	Akfen Enerji	ELEKTRİK	0.44	0.66	0.62	0.64
AKELA	AKEL Enerji	DAYANIKLI TÜKETİM	0.22	0.46	0.53	0.54
AKELK	Akfen Enerji	ENDÜSTRİYEL TEKSTİL	0.46	0.66	1.34	1.03
AKELN	Akfen Enerji	ENDÜSTRİYEL TEKSTİL	0.75	0.73	0.25	-0.26
AKELB	Akfen Enerji	ENDÜSTRİYEL TEKSTİL	0.75	0.73	0.25	-0.26
AKELC	Akfen Enerji	ENDÜSTRİYEL TEKSTİL	0.75	0.73	0.25	-0.26
AKELD	Akfen Enerji	ENDÜSTRİYEL TEKSTİL	0.75	0.73	0.25	-0.26
AKELF	Akfen Enerji	ENDÜSTRİYEL TEKSTİL	0.75	0.73	0.25	-0.26
AKELG	Akfen Enerji	ENDÜSTRİYEL TEKSTİL	0.75	0.73	0.25	-0.26
AKELH	Akfen Enerji	ENDÜSTRİYEL TEKSTİL	0.75	0.73	0.25	-0.26
AKELI	Akfen Enerji	ENDÜSTRİYEL TEKSTİL	0.75	0.73	0.25	-0.26
AKELJ	Akfen Enerji	ENDÜSTRİYEL TEKSTİL	0.75	0.73	0.25	-0.26
AKELK	Akfen Enerji	ENDÜSTRİYEL TEKSTİL	0.75	0.73	0.25	-0.26
AKELL	Akfen Enerji	ENDÜSTRİYEL TEKSTİL	0.75	0.73	0.25	-0.26
AKELM	Akfen Enerji	ENDÜSTRİYEL TEKSTİL	0.75	0.73	0.25	-0.26
AKELN	Akfen Enerji	ENDÜSTRİYEL TEKSTİL	0.75	0.73	0.25	-0.26
AKELO	Akfen Enerji	ENDÜSTRİYEL TEKSTİL	0.75	0.73	0.25	-0.26
AKELP	Akfen Enerji	ENDÜSTRİYEL TEKSTİL	0.75	0.73	0.25	-0.26
AKELQ	Akfen Enerji	ENDÜSTRİYEL TEKSTİL	0.75	0.73	0.25	-0.26
AKELR	Akfen Enerji	ENDÜSTRİYEL TEKSTİL	0.75	0.73	0.25	-0.26
AKELS	Akfen Enerji	ENDÜSTRİYEL TEKSTİL	0.75	0.73	0.25	-0.26
AKELT	Akfen Enerji	ENDÜSTRİYEL TEKSTİL	0.75	0.73	0.25	-0.26
AKELU	Akfen Enerji	ENDÜSTRİYEL TEKSTİL	0.75	0.73	0.25	-0.26
AKELV	Akfen Enerji	ENDÜSTRİYEL TEKSTİL	0.75	0.73	0.25	-0.26
AKELW	Akfen Enerji	ENDÜSTRİYEL TEKSTİL	0.75	0.73	0.25	-0.26
AKELX	Akfen Enerji	ENDÜSTRİYEL TEKSTİL	0.75	0.73	0.25	-0.26
AKELY	Akfen Enerji	ENDÜSTRİYEL TEKSTİL	0.75	0.73	0.25	-0.26
AKELZ	Akfen Enerji	ENDÜSTRİYEL TEKSTİL	0.75	0.73	0.25	-0.26
AKELAA	Akfen Enerji	ENDÜSTRİYEL TEKSTİL	0.75	0.73	0.25	-0.26
AKELAB	Akfen Enerji	ENDÜSTRİYEL TEKSTİL	0.75	0.73	0.25	-0.26
AKELAC	Akfen Enerji	ENDÜSTRİYEL TEKSTİL	0.75	0.73	0.25	-0.26
AKELAD	Akfen Enerji	ENDÜSTRİYEL TEKSTİL	0.75	0.73	0.25	-0.26
AKELAE	Akfen Enerji	ENDÜSTRİYEL TEKSTİL	0.75	0.73	0.25	-0.26
AKELAF	Akfen Enerji	ENDÜSTRİYEL TEKSTİL	0.75	0.73	0.25	-0.26
AKELAG	Akfen Enerji	ENDÜSTRİYEL TEKSTİL	0.75	0.73	0.25	-0.26
AKELAH	Akfen Enerji	ENDÜSTRİYEL TEKSTİL	0.75	0.73	0.25	-0.26
AKELAI	Akfen Enerji	ENDÜSTRİYEL TEKSTİL	0.75	0.73	0.25	-0.26
AKELAJ	Akfen Enerji	ENDÜSTRİYEL TEKSTİL	0.75	0.73	0.25	-0.26
AKELAK	Akfen Enerji	ENDÜSTRİYEL TEKSTİL	0.75	0.73	0.25	-0.26
AKELAL	Akfen Enerji	ENDÜSTRİYEL TEKSTİL	0.75	0.73	0.25	-0.26
AKELAM	Akfen Enerji	ENDÜSTRİYEL TEKSTİL	0.75	0.73	0.25	-0.26
AKELAN	Akfen Enerji	ENDÜSTRİYEL TEKSTİL	0.75	0.73	0.25	-0.26
AKELAO	Akfen Enerji	ENDÜSTRİYEL TEKSTİL	0.75	0.73	0.25	-0.26
AKELAP	Akfen Enerji	ENDÜSTRİYEL TEKSTİL	0.75	0.73	0.25	-0.26
AKELAQ	Akfen Enerji	ENDÜSTRİYEL TEKSTİL	0.75	0.73	0.25	-0.26
AKELAR	Akfen Enerji	ENDÜSTRİYEL TEKSTİL	0.75	0.73	0.25	-0.26
AKELAS	Akfen Enerji	ENDÜSTRİYEL TEKSTİL	0.75	0.73	0.25	-0.26
AKELAT	Akfen Enerji	ENDÜSTRİYEL TEKSTİL	0.75	0.73	0.25	-0.26
AKELAU	Akfen Enerji	ENDÜSTRİYEL TEKSTİL	0.75	0.73	0.25	-0.26
AKELAV	Akfen Enerji	ENDÜSTRİYEL TEKSTİL	0.75	0.73	0.25	-0.26
AKELAW	Akfen Enerji	ENDÜSTRİYEL TEKSTİL	0.75	0.73	0.25	-0.26
AKELAX	Akfen Enerji	ENDÜSTRİYEL TEKSTİL	0.75	0.73	0.25	-0.26
AKELAY	Akfen Enerji	ENDÜSTRİYEL TEKSTİL	0.75	0.73	0.25	-0.26
AKELAZ	Akfen Enerji	ENDÜSTRİYEL TEKSTİL	0.75	0.73	0.25	-0.26
AKELAAA	Akfen Enerji	ENDÜSTRİYEL TEKSTİL	0.75	0.73	0.25	-0.26
AKELAAA	Akfen Enerji	ENDÜSTRİYEL TEKSTİL	0.75	0.73	0.25	-0.26

En düşük haftalık karlılık	Sektör	En yüksek haftalık karlılık	Sektör
0.09	ELPROM	0.85	SIG
En düşük aylık karlılık	Sektör	En yüksek aylık karlılık	Sektör
-0.22	KLSER	0.75	ÇİMENTO
En düşük haftalık beta	Sektör	En yüksek haftalık beta	Sektör
0.22	ELPROM	0.61	ELKOR
En düşük aylık beta	Sektör	En yüksek aylık beta	Sektör
-1.09	KLSER	18.27	TATIRN
En düşük haftalık sharp	Sektör	En yüksek haftalık sharp	Sektör
-0.21	BİNYÖ	0.29	AKTÖR
En düşük aylık sharp	Sektör	En yüksek aylık sharp	Sektör
-0.20	KLSER	0.41	AKTÖR

Kaynak: Deniz Yatırım Strateji ve Araştırma Bölümü, Raportaj

Deniz Yatırım model portföyü

Deniz Yatırım Model Portföyü					
Hisse	Portföye giriş tarihi	Hedef fiyat	Potansiyel	Nominal getiri (Portföye girişten itibaren)	BIST-100'e rölatif getiri (Portföye girişten itibaren)
SISE	04.09.2020	77.70	62%	711%	9%
TAVHL	10.05.2021	167.60	32%	433%	-3%
TUPRS	21.03.2022	208.00	49%	446%	47%
FROTO	07.09.2022	1202.00	51%	156%	8%
KONTR	07.09.2022	378.00	67%	407%	114%
ALARK	13.09.2022	166.77	72%	79%	-20%
HTTBT	03.11.2022	108.80	76%	173%	39%
KAREL	30.11.2022	21.00	67%	18%	-27%
PGSUS	27.12.2022	1118.00	57%	41%	-4%
AKGRT	16.01.2023	8.30	31%	86%	18%
BIMAS	16.01.2023	451.20	35%	171%	72%
CCOLA	16.01.2023	669.10	24%	193%	86%
SAHOL	12.05.2023	96.00	37%	63%	-1%
CIMSA	21.06.2023	43.40	41%	87%	23%
YKBK	21.08.2023	30.60	39%	41%	34%

Yıl	Nominal getiri	BIST-100 Endeksi'ne göre rölatif getiri	BIST-100 Getiri Endeksi'ne göre rölatif getiri
2019	56%	27%	25%
2020	50%	16%	15%
2021	43%	13%	10%
2022	205%	3%	0%
2023	52%	12%	9%
12A	73%	17%	13%
YBB	9%	2%	2%
2019'dan bugüne	1589%	92%	67%

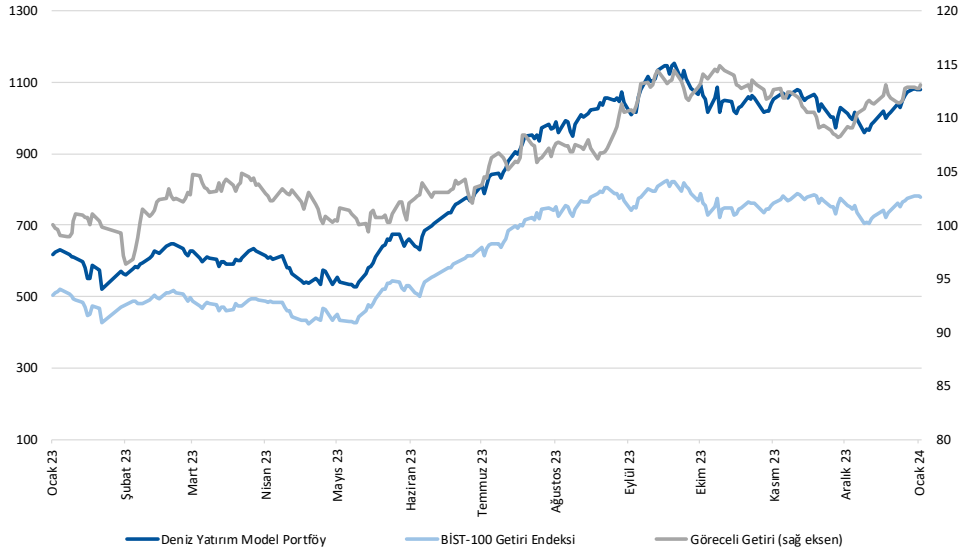

Kaynak: Deniz Yatırım Strateji ve Araştırma Bölümü hesaplamaları, Rasyonel

Deniz Yatırım Model Portföyü

Deniz Yatırım Model Portföyü, Deniz Yatırım Strateji ve Araştırma Bölümü tarafından, temel analiz kriterlerine göre hazırlanmış, orta-uzun vadeli hisse senedi tavsiye listesidir. Alınan pozisyonlar sadece uzun yönlüdür (long only). Herhangi bir rakamsal/yüzdesele getiri hedefi söz konusu değildir. Herhangi bir şirket sayısı sınırı söz konusu değildir. Herhangi bir sıklıkta/takvim dahilinde değişiklik yapma zorunluluğu söz konusu değildir. Strateji ve Araştırma Bölümü analistleri portföyü takvim yılı içerisinde piyasa koşulları izin vermez ise değiştirmeye hakkına sahiptirler. **Portföy içerisinde yer alan şirketler için temel analiz açısından getiri potansiyeli kalmamış dahi olsa da (değerleme olarak) şirket markasına olan geçmiş ve gelecek dönem güveni ile liste içerisinde kalmaya devam edebilirler. Portföyde yer alan şirketler için AL tavsiyesi bulunması zorunluluğu söz konusu değildir. Bölüm analistleri, TUT ve/veya Gözden Geçiriliyor önerileri ile de liste içerisinde şirket tercihinde bulunabilirler.**

Deniz Yatırım model portföy | sektörel ve endeks dağılımları

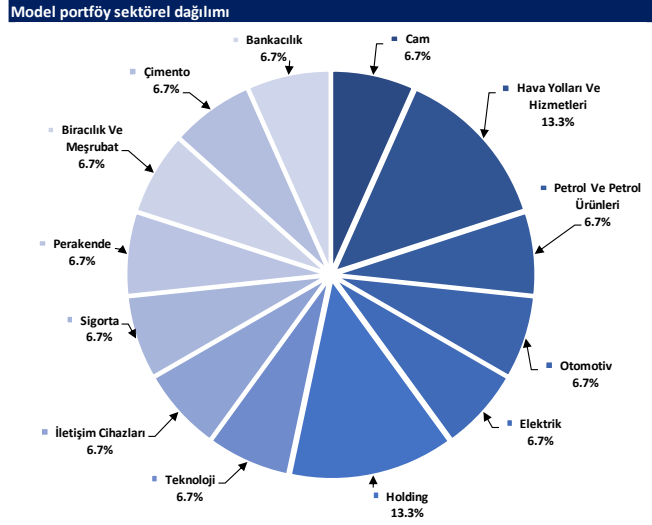

Kaynak: Deniz Yatırım Strateji ve Araştırma Bölümü hesaplamaları

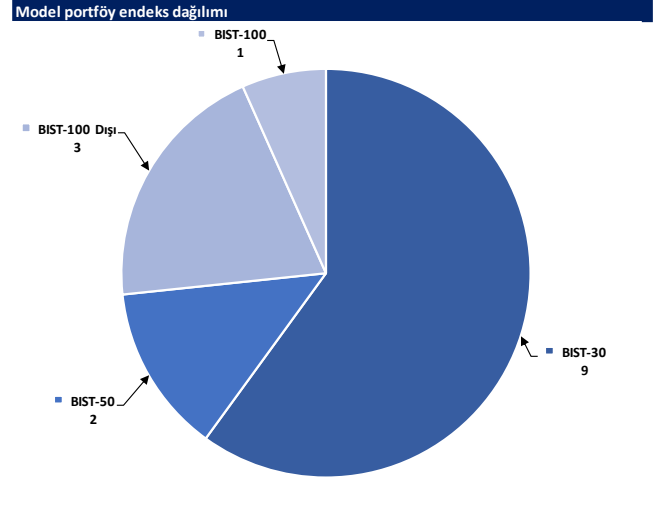

Kaynak: Deniz Yatırım Strateji ve Araştırma Bölümü hesaplamaları

Strateji ve Araştırma Bölümü kapsamındaki hisselerle ait öneri dağılımı

Araştırma öneri dağılımı

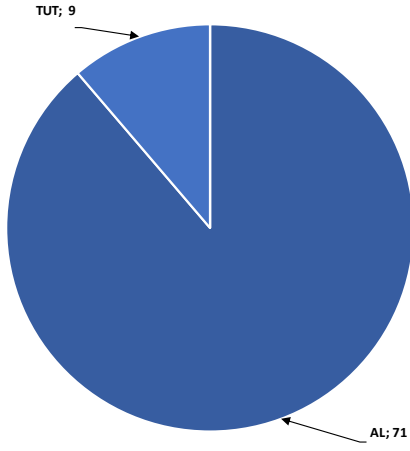

Kaynak: Deniz Yatırım Strateji ve Araştırma Bölümü

Araştırma kapsamı sektörel dağılımı

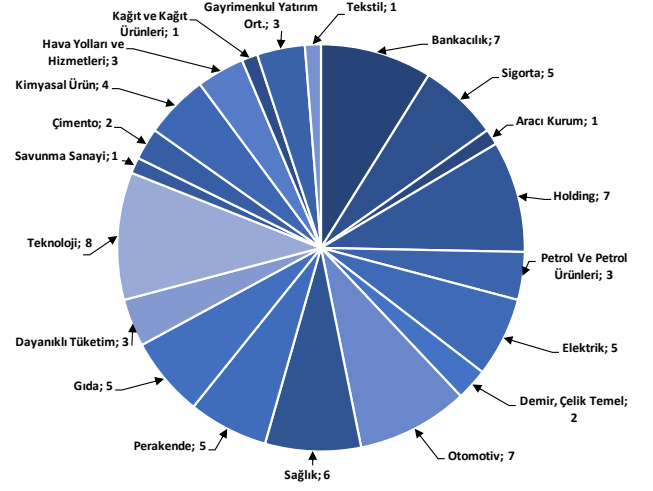

Kaynak: Deniz Yatırım Strateji ve Araştırma Bölümü

Haftalık takvim

Haftalık Takvim, 15 Ocak 2024 - 21 Ocak 2024						
Tarih	Gün	Saat	Ülke	Olay	Beklenti	Önceki
15 Ocak	Pazartesi	11:00	TR	Merkezi Hükümet Bütçe Dengesi	--	75.6b
		13:00	EUR	Sanayi Üretimi (Mevsimsellikten Arındırılmış) (Aylık)	-0.30%	-0.70%
		13:00	EUR	Sanayi Üretimi (Yıllık)	-6.40%	-6.60%
		13:00	EUR	Ticaret Dengesi (M.A.)	--	10.9b
		13:00	EUR	Ticaret Dengesi (Mevsimsellikten Arındırılmamış)	--	11.1b
16 Ocak	Salı	13:00	EUR	ZEW Ekonomik Hissiyatı	--	23
		16:30	ABD	Empire State İmalat Endeksi	-2.9	-14.5
17 Ocak	Çarşamba	13:00	EUR	TÜFE (Yıllık)	2.90%	2.90%
		13:00	EUR	TÜFE (Aylık)	0.20%	0.20%
		13:00	EUR	TÜFE (Yıllık)	3.40%	3.40%
		14:30	TR	Konut Fiyat Endeksi (Yıllık)	--	86.46%
		14:30	TR	Konut Fiyat Endeksi (Aylık)	--	3.83%
		16:30	ABD	Perakende Satışlar (Aylık)	0.40%	0.30%
		16:30	ABD	Çekirdek Perakende Satışlar (Aylık)	0.20%	0.20%
		16:30	ABD	İthalat Fiyat Endeksi (Aylık)	-0.70%	-0.40%
		16:30	ABD	İthalat Fiyat Endeksi (Yıllık)	--	-1.40%
		16:30	ABD	İhracat Fiyat Endeksi (Aylık)	-0.70%	-0.90%
		16:30	ABD	İhracat Fiyat Endeksi (Yıllık)	--	-5.20%
		17:15	ABD	Sanayi Üretimi (Aylık)	-0.10%	0.20%
		17:15	ABD	Kapasite Kullanım Oranı	78.60%	78.80%
		18:00	ABD	Toptan Satış Stokları (Aylık)	-0.10%	-0.10%
18 Ocak	Perşembe	12:00	EUR	ECB Cari İşlemler Dengesi (M.A.)	--	33.8b
		14:30	TR	Yabancı Net Hisse Senedi Yatırımı	--	-\$300m
		16:30	ABD	İnşaat İzinleri (Aylık)	0.90%	-2.50%
		16:30	ABD	İnşaat İzinleri	1480k	1460k
		16:30	ABD	Konut Başlangıçları	1415k	1560k
		16:30	ABD	Konut Başlangıçları (Aylık)	-9.30%	14.80%
		16:30	ABD	İşsizlik Başvurusu Başvuruları	--	202k
19 Ocak	Cuma	10:00	TR	Konut Satışları	--	93.5k
		10:00	TR	Konut Satışları (Yıllık)	--	-20.60%
		10:00	TR	Beklenen Enflasyon (Gelecek 12 Ay)	--	41.23%
		18:00	ABD	Michigan Üni. Tüketici Hissiyatı	68	69.7
		18:00	ABD	Michigan Üni. Tüketici Beklentileri	--	67.4
		18:00	ABD	Mevcut Konut Satışları	3.84m	3.82m
		18:00	ABD	Mevcut Konut Satışları (Aylık)	0.50%	0.80%
		23:59	ABD	TIC Net Uzun Vadeli İşlemler	--	\$3.3b
20 - 21 Ocak	Haftasonu	-	-			

*(M.A.):Mevsimsellikten arındırılmış

Kaynak: Bloomberg, Deniz Yatırım Strateji ve Araştırma

Yasal Uyarı

Bu rapor/e-posta içerisinde yer alan değerlendirmeler Deniz Yatırım Menkul Kıymetler A.Ş. tarafından, güvenilir olduğuna inanılan kaynaklardan elde edilen bilgi ve veriler kullanılarak genel nitelikte hazırlanmıştır. Raporda yer alan ifadeler, mali durumunuz ile risk ve getiri tercihlerinize uygun olmayabilir ve hiçbir şekilde alış veya satış yapılması yönünde yönlendirme olarak değerlendirilmemelidir. Deniz Yatırım, bu bilgilerin doğru, eksiksiz ve değişmez olduğunu garanti etmemektedir. Bu sebeple, okuyucuların, bu raporlardan elde edilen bilgilere dayanarak hareket etmeden önce, bilgilerin doğruluğunu teyit etmeleri önerilir ve bu bilgilere dayanarak aldıkları kararlarda sorumluluk okuyucuların kendilerine aittir. Bilgilerin eksikliği ve yanlışlığından Deniz Yatırım hiçbir şekilde sorumlu tutulamaz. Ayrıca, Deniz Yatırım ve DenizBank Finansal Hizmetler Grubu çalışanları ve danışmanlarının, herhangi bir şekilde bu rapor/e-posta içerisinde yer alan bilgiler dolayısıyla ortaya çıkabilecek, doğrudan veya dolaylı zararlarla ilgili herhangi bir sorumluluğu yoktur. Burada yer alan bilgiler sermaye piyasası aracına yönelik bir yatırım tavsiyesi, alım-satım önerisi ya da getiri vaadi değildir ve yatırım danışmanlığı kapsamında yer almamaktadır. Yatırım Danışmanlığı hizmeti; yetkili kuruluşlar tarafından imzalanacak yatırım danışmanlığı sözleşmesi çerçevesinde kişilerin risk ve getiri tercihleri dikkate alınarak kişiye özel sunulmaktadır. Buradaki içeriğin hiçbir bölümü Deniz Yatırım Menkul Kıymetler A.Ş.'nin yazılı izni olmadan çoğaltılamaz, hiçbir şekilde ortamda yayımlanamaz, alıntı yapılamaz ve kullanılamaz. Sadece burada yer alan bilgilere dayanarak yatırım kararı verilmesi beklentilerinize uygun sonuçlar doğurmayabilir.

© DENİZ INVEST 2024

Derecelendirme

Deniz Yatırım Analistleri, her hisse senedi için bir veya birden fazla değerlendirme yöntemi kullanarak 12 aylık hedef değerler (fiyatlar) ve buna bağlı olarak potansiyel getirileri hesaplamaktadır. 12 ay derecelendirme sistemimiz; AL, TUT ve SAT olmak üzere 3 farklı genel yatırım tavsiyesi içerir.

AL: Hisse senedinin gelecek 12 ay toplam potansiyel getirisinin en az %20 ve üzerinde oluşması şeklindeki değerlendirme ifade etmektedir.

TUT: Hisse senedinin gelecek 12 ay toplam potansiyel getirisinin %0-20 aralığında oluşması şeklindeki değerlendirme ifade etmektedir.

SAT: Hisse senedinin gelecek 12 ay toplam potansiyel getirisinin %0'dan daha düşük seviyelerde oluşması şeklindeki değerlendirme ifade etmektedir.

Derecelendirme	Potansiyel Getiri (PG), 12-ay
AL	≥%20
TUT	%0-20
SAT	≤%0

Kaynak: Deniz Yatırım

Deniz Yatırım Analistleri hisse senetlerini potansiyel katalizörler, tetikleyici gelişmeler, riskler ile piyasa, sektör ve rakip firma gelişmeleri ışığında değerlendirmektedir. Analistlerimiz genel yatırım tavsiyesinin kamuoyuyla paylaşılmasını takip eden süreçte hisse senetlerini titizlikle yakından takip etmeye devam etmekte; ancak, hisse senedi fiyatındaki dalgalanmalardan ötürü değerler, derecelendirme sistemimizdeki sınırları aştığı takdirde, analistlerimiz hisse senedi hakkında sundukları tavsiyeyi değiştirmemeyi ve/veya Gözden Geçirme (GG) sürecine almayı tercih edebilirler.