

S&P 500
%1.23Brent Petrol
-%0.31USD Endeksi
-%0.24

günlük bülten

Hisse Senedi Piyasası

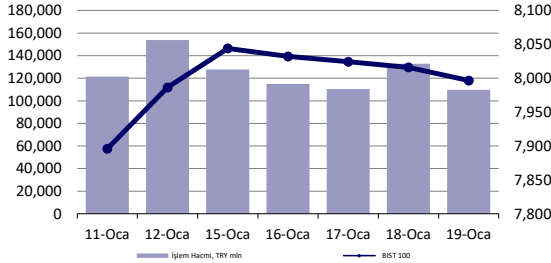

Endeksler, para piyasaları ve emtia

	Kapanış	Önceki	1 Gün	1 Ay	Yıl Baş.
BIST100	7,997	8,016	-0.2%	3.0%	7.0%
İşlem Hacmi, TL mln	109,641	132,847	-17.5%	6.8%	18.3%
Türkiye 2032 (13.10.2032)	22.69%	22.69%	0 bps	47 bps	24 bps
Türkiye 2032	7.20%	7.14%	6 bps	56 bps	60 bps
TCMB karşılık fonlama mlyt	-	-	-	-	-
USD/TRY	30.20	30.13	0.2%	3.6%	2.3%
EUR/TRY	32.93	32.84	0.3%	2.5%	1.2%
Sepet (50/50)	31.56	31.49	0.2%	3.0%	1.7%
DOW	37,864	37,469	1.1%	1.2%	0.5%
S&P500	4,840	4,781	1.2%	2.0%	1.5%
FTSE	7,462	7,459	0.0%	-3.0%	-3.5%
MSCI EM	971	961	1.0%	-2.7%	-5.2%
MSCI EE	42.71	41.96	1.8%	-4.4%	-4.7%
Shanghai SE Comp	2,832	2,846	-0.5%	-3.0%	-4.8%
Nikkei	35,963	35,466	1.4%	8.5%	7.5%
Petrol (Brent)	78.34	78.56	-0.3%	1.7%	1.7%
Altın	2,029	2,023	0.3%	-0.8%	-1.6%

En Çok Yükselen & Düşenler (BIST 100)

	Hisse Kodu	Son Kapanış	Gün Değ.	Hacim, TRY bin
En çok yükselenler				
Ahlatıcı Doğal Gaz Dağ. Enerji Ve Yat.	AHGAZ	12.10	10.0%	379,220
Tatlıpınar Enerji Üretim	TATEN	38.50	5.3%	598,495
Sasa	SASA	37.60	4.4%	5,264,944
İpek Doğal Enerji Kaynakları	IPEKE	34.76	3.5%	186,140
Konya Çimento	KONYA	7,480.00	3.3%	203,995
Koza Anadolu Metal	KOZAA	47.56	3.2%	650,011
En çok düşenler				
Şok Marketler Ticaret	SOKM	54.20	-2.8%	362,316
Mavi Giyim	MAVI	125.90	-2.3%	213,533
Emlak G.M.Y.O.	EKGYO	8.78	-2.2%	1,980,482
Bera Holding	BERA	11.71	-2.2%	85,744
Enerjisa Enerji	ENISA	49.52	-2.1%	399,918
T.S.K.B.	TSKB	7.45	-2.1%	253,474

5 Yıllık Ülke Risk Primi (CDS) (baz puan)



Piyasa yorumu:

Bu sabah yatay-negatif açılış bekliyoruz. BIST 100 endeksi 8100 bölgesini kalıcı şekilde yukarı yönde geçmekte zorlanıyor ve haftalık kapanış <8000 sınırında gerçekleşti. 100 günlük HO etrafında yeniden ivmelenmek isteyebilir.

Teknik olarak, 7900-7800 seviyeleri destek, 8100 ise direnç noktaları olarak takip edilebilir.

Günlük Bültenimizin ilerleyen sayfalarında detaylı şekilde görebileceğiniz Seçilmiş İndikatörler Puanlama Sistemimize göre bugün öne çıkan ilk 5 hisse senedi: **BIMAS, ECILC, TTKOM, AHGAZ, BRSAN**. [İlgili sayfada sistemimizin metodolojisini ve uyarı notunu okumanızı önemle belirtmek isteriz.](#)

Bugünün haberleri:

Piyasa gelişmesi

- Ons Altın & Gümüş ETF İşlemleri: Değerli metallere düşük talepte değişiklik yok

Hisse senetleri

- TCELL: BeST Sermaye Artışı /nötr
- ASELS: Sözleşme İmzalanması / olumlu
- KORDS: B Preg Kompozit ve Tekstil Mühendislik Danışmanlık Ticaret A.Ş. paylarının satın alınması / olumlu

Piyasalarda bugün

Küresel piyasalarda ABD hisse senetlerinin ve özelinde teknoloji grubunun sürüklediği ciddi rallinin etkileri devam ediyor. Özellikle büyük MCAP rakamlarına sahip 7 şirketin üzerinden yükselen risk iştahı rallinin belirli bir grup çerçevesine sıkıştığına dair endişeleri de destekliyor. Gün sonunda ABD'de rekor yüksek seviyelerdeki eğilim devam ederken, gecikmeli de olsa S&P 500'ün de katılmış olmasını not etmekte fayda görüyoruz. Endeksin Ekim dibinden bu yana sergilediği toparlanma %35'e gelirken, EPFR'nin açıkladığı rakamlardaki detayları da konuşmak fena bir fikir olmayabilir: ABD hisse senetlerinden geçtiğimiz hafta 4.3 milyar dolar çıkış olurken, teknoloji sepetine giriş ise 4 milyar dolar oldu. Ek olarak, Nasdaq için CFTC verilerinin işaret ettiği tablo, hedge fonların 7 yılın zirvesinde long pozisyon taşıdıkları yönünde şekillenmekte.

Bu sabah Asya'da Japonya hisse senetleri 34 yılın zirvesinde karşımıza çıkarken, Çin'de gösterge faizlerin değiştirilmemiş olması Hang Seng'deki baskının artmasına zemin hazırlıyor. Endeks, 1997 seviyelerinde işlem görüyor. Asya'da Japonya-Çin varlıkları arasındaki ayrışma son 1 yılda giderek belirgin bir hal alıyor.

Yerel varlıkları incelediğimizde, MSCI TR endeksinin Cuma günü %-0.47 ile trade ettiğini, BIST 100 endeksinin ise %-0.24'te kapanış yaptığını görüyoruz. MSCI TR endeksi son 4 günün tamamında zayıf performans sergilerken, bu, 18-20 Aralık 2023 döneminden bu yana en uzun değer kaybı periyoduna da işaret etmekte. Ek olarak, BIST 100 endeksi, sıkışık seyir ile birlikte, son 3 haftanın tamamında artı kapanış yaparken (TRY bazında), geçtiğimiz hafta bankacılık endeksi %-4 ile 3 hafta sonra negatife döndü. Sanayi kesimi bankalardaki kayıp karşısında telafi etme rolü üstlendi ve %1.40 yükselişle dördüncü haftada da artıda kapanış yapmayı başardı. Genel resimde, BIST 100'ün 8100 bölgesini geçmekte zorlanmasını negatif yorumladığımızı ve "temkinli" yaklaşımı benimsediğimizi önemle belirtmek isteriz.

Hafta başlangıcında sınırlı yükseliş ile birlikte 319bp seviyesinde CDS ve %7.80'lerdeki eurobond (USD) faizini görüyoruz. Gelecek 5 günün en önemli yerel başlığı PPK toplantısı olacak. Beklentiler, konsensüs şeklinde politika faizinin %45'e gelmesi yönünde oluşurken, Ocak ayı başlangıcındaki zamların etkileri ile birlikte Şubat-Mart aylarındaki enflasyon beklentilerinin nasıl şekilleneceği yakından izlenecek.

Piyasa gelişmesi

Ons Altın & Gümüş ETF İşlemleri: Değerli metallere düşük talepte değişiklik yok

Haftalık değişim/yorum: Hesaplamalarımıza göre, ETF'ler ons altında geride kalan hafta içerisinde -0.1 milyar dolar ile takip edilirken, gümüşte ise söz konusu rakam +/- 0.0 milyar dolar pozisyonlanma ile karşımıza çıktı. Ocak ayı işlemleri kısa ve uzun vade açısından son derece güçlü bir tabloyu karşımıza çıkarıyor. Son 10 yıl ortalamasında +%3.32, 5 yılda ise +%1.13 ons altın değişimleri görüyoruz.

2024'e ait düşüncelerimize yönelik değerlendirmelerimizi 10 Ocak 2024 tarihinde yayımladığımız Strateji Raporumuz ile aşağıdaki şekilde belirtiyoruz:

2024 yılına ait ortalama fiyat beklentimizi \$2035 (2023 beklentimiz \$1945 ortalama, gerçekleşen \$1943 ortalama) seviyesinde belirliyoruz. Söz konusu yaklaşımımıza temel oluşturan gerekçelerimizde ise önemli bir değişiklik henüz bulunmuyor: i) global faiz hadlerindeki tepe noktaya gelindiğini ve faiz indirimlerinin tartışmaya açıldığını görüyoruz ii) ETF'lerin son 3 yılda 36 milyar dolar satış gerçekleştirmesi iii) riskli varlıklara yönelimin yılın ikinci yarısına sarkma ihtimaline karşı başta ons altın olmak üzere değerli metallerdeki yükseliş beklentimizi 2024 ve özellikle de 2025'te devreye almamız iv) Amerikan para politikasının kademeli gevşeme aşamasına girmek üzere olduğunu düşünmemiz gerekçe olarak gösterilebilir.

Kısa vadeli işlemlerde \$2000-1994-1970-1930 destek, \$2075-2135 ise direnç bölgesi olarak yakından izlenebilir. Uzun vade yatırımcılar açısından altın ve gümüş özelinde emtia piyasası pozitif düşüncelerimizi düşük katsayı ile de olsa muhafaza ediyoruz.

Şirket haberleri

TCELL: BeST Sermaye Artışı /nötr

Bağlı ortaklıklarından CJSC Belarusian Telecommunications Network'ün ("BeST"), 1.275.020.540 BYN olan sermayesi, 47.938.990 BYN artırılarak 1.322.959.530 BYN'ye çıkarılmıştır. Sermaye artırımına ait yeni pay alma hakkının tamamı ödenmiştir. İlgili gelişmeyi TCELL açısından nötr olarak değerlendiriyoruz.

ASELS: Sözleşme İmzalanması / olumlu

ASELSAN ile TCDD TAŞIMACILIK A.Ş. arasında Araç Üstü Sinyalizasyon Ekipmanı Temini Projesi ile ilgili olarak, toplam bedeli 1.690.697.000 TL tutarında bir sözleşme imzalanmıştır. Söz konusu sözleşme kapsamında teslimatlar 2026-2028 yıllarında gerçekleştirilecektir. Sözleşmenin satış gelirlerine sağlayacağı pozitif katkı dolayısıyla, ilgili gelişmeyi ASELS payları açısından olumlu olarak değerlendiriyoruz.

KORDS: B Preg Kompozit ve Tekstil Mühendislik Danışmanlık Ticaret A.Ş. paylarının satın alınması / olumlu

Şirket, kompozit teknolojileri alanındaki yetkinliğini daha ileri seviyeye ulaştırma stratejisi kapsamında, 2017'de Türkiye'de kurulan ve doğal elyaf takviyeli endüstriyel biyokompozitler geliştirerek sentetik kompozitlere çevre dostu alternatifler sunan sürdürülebilir ileri malzemeler şirketi B PREG Kompozit ve Tekstil Mühendislik Danışmanlık Sanayi Ticaret A.Ş.'nin ("BPREG") sermaye artırımına katılım yoluyla, BPREG'in %10'una denk gelen 25.000 TL nominal değerli payın Şirketimiz tarafından 300.000 Avro karşılığında satın alınmasına karar verilmiş ve bu doğrultuda İştirak Sözleşmesi 19 Ocak 2024 tarihinde imzalanmıştır.

Organik liflerden elde ettiği ürünleri patentli üretim tekniği aracılığıyla farklı polimelerle birleştiren BPREG, yüksek performanslı, sürdürülebilir ve endüstriyel olarak kullanılabilirliği yüksek kompozit malzemeler elde etmektedir. BPREG'in biyokompozit malzemeleri; otomotiv, mobilite araçları, yat vb deniz araçları, spor aletleri, havacılık, tüketici ürünleri gibi oldukça geniş yelpazede kullanılmakta olup, İştirak Sözleşmesi doğrultusunda, Kordsa üretim tesisleri, BPREG'in seri üretim süreçlerine ev sahipliği yaparak BPREG ürün portföyünün Kordsa'nın dünyanın farklı coğrafyalarındaki müşterilerine sunulması planlanmaktadır.

Kapanış tarihinden itibaren 18 aylık dönem içerisinde Şirket tarafından 200.000 Avroya kadar gerçekleştirilecek aynı yatırım karşılığında Şirket BPREG'deki pay sahipliği oranı %16,67'ye kadar artırılabilir. İşlemin tamamlanması BPREG şirketinin Genel Kurul onayı ve yasal kurumların onayı ile gerçekleşecektir. BPREG Kompozit ve Tekstil Mühendislik A.Ş.'nin %10'luk hissenin satın alınması sürecine ilişkin özel durum açıklaması, sürecin olumsuz sonuçlanması durumunda Şirket hisse değerinde dalgalanmalara yol açabileceği, hisselerde spekülasyon hareketleri olabileceği ve hisselerin gerçek değerinden uzaklaşan fiyat hareketiyle hisse senedi yatırımcılarımızın zarar görebileceği gerekçesiyle ertelenmiştir.

Karlılığı yüksek kompozit grubunda gerçekleştirilen bu satın alımın ürün çeşitliliğine sağlayacağı katkı dolayısıyla ilgili haberi KORDS payları açısından olumlu olarak değerlendiriyoruz.

KAP haberleri

Bu hafta yapılması planlanan genel kurullar:

Perşembe: 11:00 İEYHO (Olağan)

KBORU payında 22/01/2024 tarihli işlemlerden (seans başından) 21/02/2024 tarihli işlemlere (seans sonuna) kadar brüt takas uygulanacaktır.

AKGRT: Sabancı Ageas Sağlık Sigorta A.Ş.'nin ruhsat başvurusunun onaylanması; 21.07.2022 ve 03.08.2022 tarihli özel durum açıklamaları ile Şirketin %100 bağlı ortaklığı Sabancı Ageas Sağlık Sigorta A.Ş.'nin gerekli altyapı ve organizasyonun tamamlanması ve akabinde Sigortacılık ve Özel Emeklilik Düzenleme ve Denetleme Kurumu (SEDDK)'ndan gerekli lisansın temini ile birlikte Sabancı Ageas Sağlık Sigorta A.Ş. aktif faaliyetlerine başlayacağı kamuya duyurulmuştur. Sabancı Ageas Sağlık Sigorta A.Ş.'nin hastalık/sağlık branşında sigortacılık faaliyetlerinde bulunabilmesi için gerekli olan ruhsatın verilmesi talebi SEDDK'nın 11.01.2024 tarihli ve 554 sayılı Kararı ile uygun görülmüş olup, SEDDK'nın konuya ilişkin yazısı 19.01.2024 tarihinde bağlı ortaklığına tebliğ edilmiştir.

ECILC İlgili Şirket [ECZYT]: Kartal Belediyesi İmar Uygulaması; S7 Alt Bölgesine ilişkin olarak Belediye'den edinilen bilgiye göre, Belediye tarafından 3194 sayılı İmar Kanunu'nun 18. maddesi gereğince yapılan imar uygulaması, askı süresi içerisinde herhangi bir itirazda bulunulmadığı belirtilerek, kontrol ve tescil işlemlerinin yapılması amacıyla 19.01.2024 tarihinde İstanbul Kadastro Müdürlüğü'ne havale edilmiş olup, bu çerçevede, S7 Alt bölgesine ilişkin parselasyon planı kesinleşmiş bulunmaktadır. (*) İstanbul ili Kartal ilçesindeki arazinin mülkiyeti Şirkete ait olmayıp, ana ortaklık olan Eczacıbaşı Holding A.Ş.'nin mülkiyetindedir. Eczacıbaşı Holding A.Ş.'nin sermayesinde Şirket %37,28; Eczacıbaşı Yatırım Holding Ortaklığı A.Ş. %11,54 oranında pay sahibidir.

ERGL: Moody's Kredi Derecelendirme Notu; Uluslararası kredi derecelendirme kuruluşu Moody's Investors Service tarafından Türkiye'nin "B3" olan kredi notunun teyit edilmesi ve "durağan" olan görünümün "pozitif" olarak değiştirilmesini takiben, Şirketin "B3" olan kredi notu teyit edilmiş ve not görünümü "durağan"dan "pozitif"e revize edilmiştir.

KCHOL: Kredi Derecelendirme Notu; Uluslararası kredi derecelendirme kuruluşu Moody's Investors Service tarafından, Türkiye'nin yabancı para cinsinden ülke borçlanma tavanının B3'den B2'ye yükseltilmesini ve ülke görünümünün pozitifte çevrilmesini takiben, Şirketin kredi notları üzerinde yapılan inceleme sonucunda; Şirketin uzun vadeli kredi notu "B3"ten "B2"ye yükseltilmiş, görünümü ise "durağan"dan "pozitif"e çevrilmiştir./ İçsel Bilgilerin Gizliliğinin Korunması ve Bilgi Suistimalinin Önlenmesi Politikasının Kabulü; Şirket Yönetim Kurulu tarafından, Koç Holding çalışan ve yöneticilerinin, iş ortaklarının ve Koç Holding ile ilgili içsel bilgiye erişen diğer tüm paydaşların içsel bilgilerin kullanımı ve korunması ile ilgili yükümlülüklerine ilişkin ilke ve esasları belirlemek amacıyla, Koç Topluluğu Etik İlkeleri'nin bütünlüycü bir parçası olarak hazırlanan İçsel Bilgilerin Gizliliğinin Korunması ve Bilgi Suistimalinin Önlenmesi Politikasının onaylanmasına karar verilmiştir.

KORDS: B Preg Kompozit ve Tekstil Mühendislik Danışmanlık Ticaret A.Ş. paylarının satın alınması; Şirketin kompozit teknolojileri alanındaki yetkinliğini daha ileri seviyeye ulaştırma stratejisi kapsamında, 2017'de Türkiye'de kurulan ve doğal elyaf takviyeli endüstriyel biyokompozitler geliştirerek sentetik kompozitlere çevre dostu alternatifler sunan sürdürülebilir ileri malzemeler şirketi B PREG Kompozit ve Tekstil Mühendislik Danışmanlık San. Tic. A.Ş.'nin ("BPREG") sermaye artırımına katılım yoluyla, BPREG'in %10'una denk gelen 25.000 TL nominal değerli payın Şirket tarafından 300.000 Avro karşılığında satın alınmasına karar verilmiş ve bu doğrultuda İştirak Sözleşmesi 19 Ocak 2024 tarihinde imzalanmıştır. Organik liflerden elde ettiği ürünleri patentli üretim tekniği aracılığıyla farklı polimerlerle birleştiren BPREG, yüksek performanslı, sürdürülebilir ve endüstriyel olarak kullanılabilirliği yüksek kompozit malzemeler elde etmektedir. BPREG'in biyokompozit malzemeleri; otomotiv, mobilite araçları, yat vb deniz araçları, spor aletleri, havacılık, tüketici ürünleri gibi oldukça geniş yelpazede kullanılmakta olup, İştirak Sözleşmesi doğrultusunda, Kordsa üretim tesisleri, BPREG'in seri üretim süreçlerine ev sahipliği yaparak BPREG ürün portföyünün Kordsa'nın dünyanın farklı coğrafyalarındaki müşterilerine sunulması planlanmaktadır. Kapanış tarihinden itibaren 18 aylık dönem içerisinde Şirket tarafından 200.000 Avroya kadar gerçekleştirilecek aynı yatırım karşılığında Şirketin BPREG'deki pay sahipliği oranı %16,67'ye kadar artırılabilir. İşlemin tamamlanması BPREG şirketinin Genel Kurul onayı ve yasal kurumların onayı ile gerçekleşecektir. BPREG Kompozit ve Tekstil Mühendislik A.Ş.'nin %10'luk hissenin satın alınması sürecine ilişkin özel durum açıklaması, sürecin olumsuz sonuçlanması durumunda Şirket hisse değerinde dalgalanmalara yol açabileceği, hisselerde spekülasyon hareketleri olabileceği ve hisselerin gerçek değerinden uzaklaşan fiyat hareketiyle hisse senedi yatırımcılarımızın zarar görebileceği gerekçesiyle ertelenmiştir.

THYAO: Moody's Kredi Derecelendirme Notu; Uluslararası kredi derecelendirme kuruluşu Moody's, 19.01.2024 tarihinde Ortaklığın "B3" seviyesindeki kredi notunu "B2" seviyesine ve not görünümü Durağan'dan Pozitif'e yükseltmiştir.

TUPRS: Moody's Kredi Derecelendirme Notu; Uluslararası kredi derecelendirme kuruluşu Moody's Investors Service tarafından, Türkiye'nin yabancı para cinsinden ülke borçlanma tavanının "B3"ten "B2"ye yükseltilmesini ve ülke görünümünün pozitifte çevrilmesini takiben, Şirketin kredi notları üzerinde yapılan inceleme sonucunda; Şirketin uzun vadeli kredi notu "B3"ten "B2"ye yükseltilmiş, görünümü ise "durağan"dan "pozitif"e çevrilmiştir.

BIST 100 endeks ağırlıkları ve puan katkıları

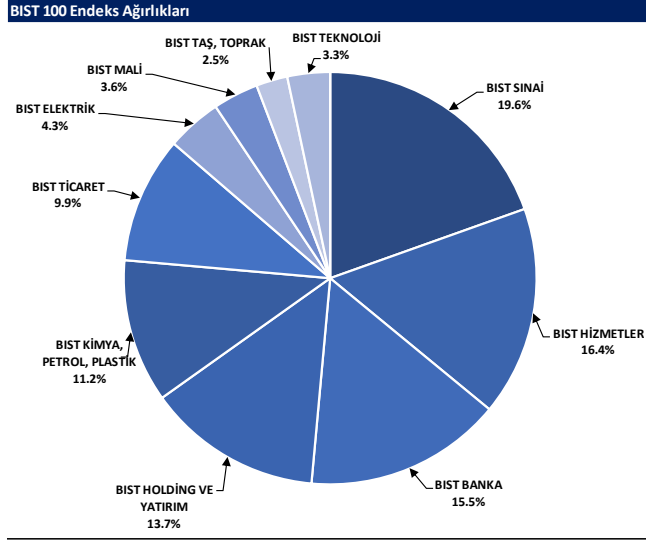

Kaynak: Deniz Yatırım Strateji ve Araştırma Bölümü hesaplamaları, Rasyonet

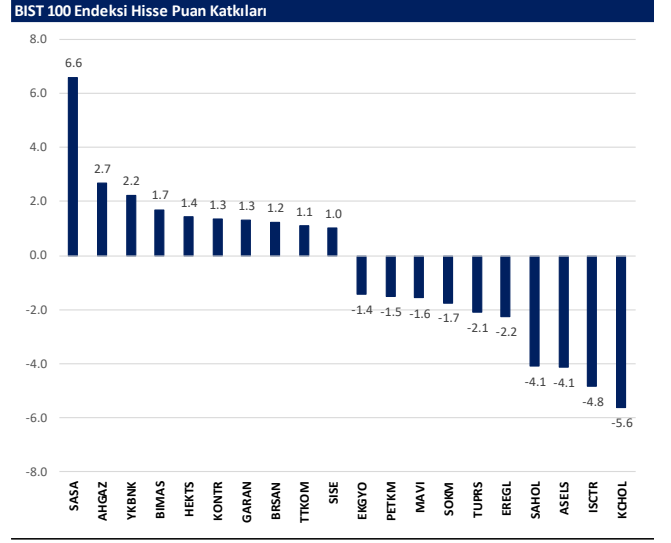

Kaynak: Deniz Yatırım Strateji ve Araştırma Bölümü hesaplamaları, Rasyonet

BIST endekslerine ait performanslar

BIST Endeksleri	Endeks Açıklaması	15.01.2024	18.01.2024	Günlük değişim	29.12.2023	Yıl başlangıcından değişim
XU100	BIST 100	7997	8016	-0.2%	7470	7%
XU300	BIST 30	8624	8649	-0.3%	8021	8%
XU500	BIST 50	7068	7086	-0.3%	6572	8%
XBANK	BIST BANKA	9648	9674	-0.3%	8717	11%
XUTUM	BIST TÜM	9235	9235	0.0%	8577	8%
XUMAL	BIST MALİ	8720	8742	-0.3%	7988	11%
XD30S	BIST 30 AĞIRLIK SINIRLAMALI 10	8807	8833	-0.3%	8193	7%
XI00S	BIST 100 AĞIRLIK SINIRLAMALI 10	7998	8018	-0.2%	7472	7%
XBANA	BIST ANA	25726	25537	0.7%	23113	11%
XBLSM	BIST BİLİŞİM	4247	4177	1.7%	3706	15%
XELKT	BIST ELEKTRİK	501	499	0.4%	452	11%
XFINK	BIST FİN. KIR. FAKTORİNG	3586	3519	1.9%	3198	12%
XGIDA	BIST GIDA, İÇECEK	9136	9105	0.3%	8837	3%
XGMYO	BIST GAYRİMENKUL Y.O.	2775	2765	0.3%	2449	13%
XHARZ	BIST HALKA ARZ	91111	89961	1.3%	79702	14%
XHOLD	BIST HOLDİNG VE YATIRIM	7308	7342	-0.5%	6642	10%
XILTM	BIST İLETİŞİM	1614	1611	0.2%	1391	16%
XINSA	BIST İNŞAAT	9456	9518	-0.6%	8943	6%
XKAGT	BIST ORMAN, KAĞIT, BASIM	5769	5733	0.6%	5267	10%
XKMYA	BIST KİMYA,PETROL,PLASTİK	11419	11367	0.5%	11439	0%
XKOBI	BIST KOBLİ SANAYİ	25237	25149	0.4%	22204	14%
XKURY	BIST KURUMSAL YÖNETİM	6582	6593	-0.2%	6264	5%
XMADN	BIST MADENCİLİK	5800	5738	1.1%	5363	8%
XMANA	BIST METAL ANA	15410	15397	0.1%	14826	4%
XMEŞY	BIST METAL EŞYA, MAKİNA	19997	20091	-0.5%	18675	7%
XSADA	BIST ADANA	68242	65461	4.2%	66137	3%
XSANK	BIST ANKARA	14123	14155	-0.2%	12998	9%
XSANT	BIST ANTALYA	12577	12825	-1.9%	11026	14%
YSBAL	BIST BALIKESİR	8923	8752	2.0%	8036	11%
YSBUR	BIST BURSA	15473	15544	-0.5%	14349	8%
XSDNZ	BIST DENİZLİ	7271	7064	2.9%	6224	17%
XSGRT	BIST SİGORTA	37921	37838	0.2%	33697	13%
XSIST	BIST İSTANBUL	10295	10305	-0.1%	9479	9%
XSIZM	BIST İZMİR	13840	13827	0.1%	13131	5%
XSKAY	BIST KAYSERİ	32627	31521	3.5%	28581	14%
XSKOC	BIST KOCAELİ	23623	23580	0.2%	23577	0%
XSKON	BIST KONYA	8428	8324	1.2%	7870	7%
XSPOR	BIST SPOR	4098	4087	0.3%	3668	12%
XSTKR	BIST TEKİRDAĞ	43814	43677	0.3%	39257	12%
XTAST	BIST TAŞ, TOPRAK	11208	11071	1.2%	10958	2%
XTCRT	BIST TİCARET	17939	18002	-0.3%	16660	8%
XTEKS	BIST TEKSTİL, DERİ	3149	3159	-0.3%	2994	5%
XTM2S	BIST TEMETTÜ 25	10138	10187	-0.5%	9394	8%
XTMTU	BIST TEMETTÜ	8063	8094	-0.4%	7491	8%
XTRZM	BIST TURİZM	1156	1169	-1.1%	997	16%
XTUMY	BIST TÜM-100	28265	28051	0.8%	25772	10%
XUHI2	BIST HİZMETLER	7490	7492	0.0%	6839	10%
XULAS	BIST ULUŞTIRMA	28918	28973	-0.2%	24695	9%
XUSIN	BIST SİNAİ	11940	11905	0.3%	11532	4%
XUSRD	BIST SÜRÜDÜRÜLEBİLİRLİK	10374	10410	-0.3%	9694	7%
XUTEK	BIST TEKNOLOJİ	10502	10518	-0.2%	9541	10%
XYLDZ	BIST YILDIZ	8640	8645	-0.1%	8042	7%
XYORT	BIST MENKUL KIYIM Y.O.	3681	3665	0.4%	3385	9%
XYU03	BIST 100-30	14871	14887	-0.1%	14042	6%
XI0XB	BIST BANKA DİSİ LİKİT 10	10377	10418	-0.4%	9883	5%
XAKUR	BIST ARACI KURUMLAR	36456	36846	-1.1%	36746	-1%
XLBNK	BIST LİKİT BANKA	8537	8556	-0.2%	7700	11%
XTKJS	BIST TEKNOLOJİ AĞIRLIK SINIRLAMALI	15863	15737	0.8%	14089	13%

Kaynak: Deniz Yatırım Strateji ve Araştırma, Rasyonel

Seçilmiş BIST Endekslerine Ait Günlük Performanslar

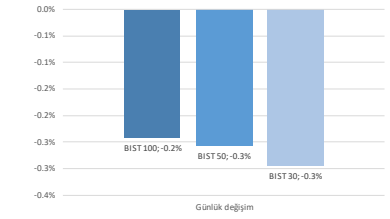

Kaynak: Deniz Yatırım Strateji ve Araştırma Bölümü hesaplamaları, Rasyonel

Seçilmiş BIST Endekslerine Ait Günlük Performanslar

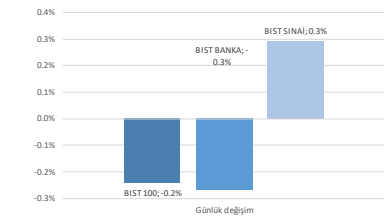

Kaynak: Deniz Yatırım Strateji ve Araştırma Bölümü hesaplamaları, Rasyonel

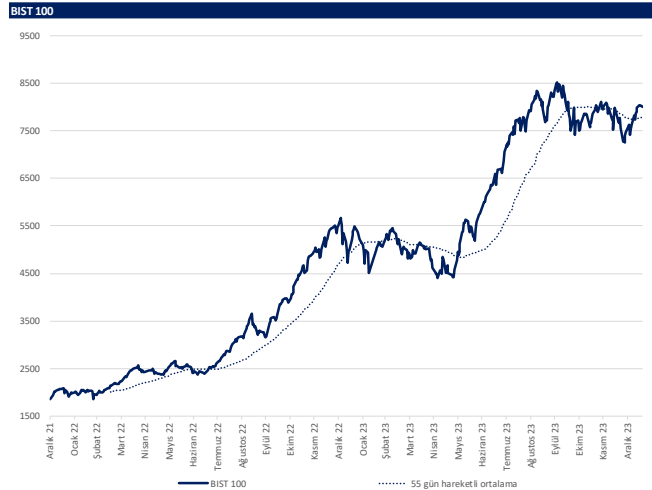

Kaynak: Deniz Yatırım Strateji ve Araştırma, Rasyonel

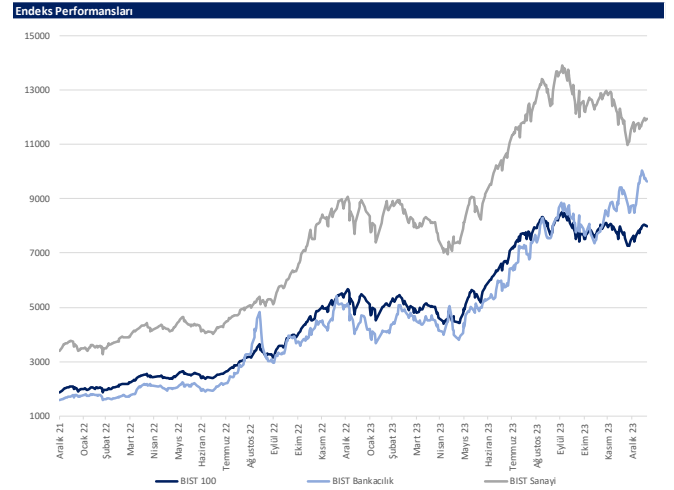

Kaynak: Deniz Yatırım Strateji ve Araştırma, Rasyonel

Günlük bazda seçilmiş indikatörler puanlama sistemi



DENİZ YATIRIM STRATEJİ & ARAŞTIRMA | BIST 100 ENDEKSİ GÜNLÜK BAZDA SEÇİLMİŞ İNDİKATÖRLER PUANLAMA SİSTEMİ

Hisse Sembeli	Son Kapama	Önceki gün kapanış	Değişim	İşlem Hacmi (mln)	RSI	MACD	İşlem Hacmi > 3 gün ort.	RSI > 5 gün ort.	RSI < 70.0	RSI > 30.0	MACD > 5 gün ort.	MACD > 0	Son Kapanış > 3 gün ort.	Önceki Puan	Puan
BİMAS	335.00	333.75	0.37%	584.92	64.17	7.72	✓	✓	✓	✓	✓	✓	✓	53.5	100.0
ECILC	46.68	45.80	1.92%	227.83	58.32	0.51	✓	✓	✓	✓	✓	✓	✓	41.0	100.0
TTKOM	30.30	29.66	2.16%	1,219.64	72.84	1.42	✓	✓	✓	✓	✓	✓	✓	45.5	91.0
AHGAGZ	12.10	11.00	10.00%	379.22	65.50	- 0.07	✓	✓	✓	✓	✓	✓	✓	87.5	87.5
BRSAN	583.50	570.00	2.37%	809.20	44.65	- 17.73	✓	✓	✓	✓	✓	✓	✓	75.0	87.5
BUCIM	7.53	7.49	0.53%	122.22	53.16	- 0.07	✓	✓	✓	✓	✓	✓	✓	87.5	87.5
CINSAK	30.82	30.72	0.33%	372.60	54.67	0.07	✓	✓	✓	✓	✓	✓	✓	75.0	87.5
GARAN	63.55	62.95	0.95%	1,999.75	57.67	1.88	✓	✓	✓	✓	✓	✓	✓	28.5	87.5
IPEKE	34.76	33.60	3.45%	186.14	52.92	- 0.31	✓	✓	✓	✓	✓	✓	✓	28.5	87.5
KAYSE	33.20	32.80	1.22%	212.40	44.11	- 0.94	✓	✓	✓	✓	✓	✓	✓	53.5	87.5
KONYA	7,480.00	7,240.00	3.31%	203.99	46.78	- 269.61	✓	✓	✓	✓	✓	✓	✓	87.5	87.5
KOZAA	47.56	46.10	3.17%	650.01	56.23	- 0.39	✓	✓	✓	✓	✓	✓	✓	87.5	87.5
PENTA	18.37	18.35	0.11%	75.37	45.05	0.33	✓	✓	✓	✓	✓	✓	✓	87.5	87.5
SASA	37.60	36.02	4.39%	5,264.94	48.44	- 1.78	✓	✓	✓	✓	✓	✓	✓	87.5	87.5
YKNK	22.16	21.98	0.82%	3,896.34	59.60	0.69	✓	✓	✓	✓	✓	✓	✓	53.5	87.5
GURBP	137.60	136.20	1.03%	1,407.54	23.09	- 37.99	✓	✓	✓	✓	✓	✓	✓	41.0	78.5
IZMDC	6.10	6.14	-0.65%	140.96	59.91	0.11	✓	✓	✓	✓	✓	✓	✓	100.0	78.5
ASGYO	15.76	15.52	1.55%	189.17	58.79	0.00	✓	✓	✓	✓	✓	✓	✓	87.5	75.0
BORET	33.98	33.92	0.18%	117.35	58.23	0.56	✓	✓	✓	✓	✓	✓	✓	100.0	75.0
CCOLA	539.00	538.00	0.19%	243.83	67.92	17.25	✓	✓	✓	✓	✓	✓	✓	100.0	75.0
ENERY	137.60	134.50	2.30%	261.70	63.60	0.05	✓	✓	✓	✓	✓	✓	✓	62.5	75.0
HEKTS	17.62	17.25	2.14%	1,760.02	34.69	- 1.07	✓	✓	✓	✓	✓	✓	✓	75.0	75.0
IZENR	31.20	30.32	2.90%	402.24	60.89	0.11	✓	✓	✓	✓	✓	✓	✓	53.5	75.0
KCIER	31.84	31.66	0.57%	220.22	55.04	0.81	✓	✓	✓	✓	✓	✓	✓	28.5	75.0
SISE	48.00	47.82	0.38%	797.78	52.83	0.15	✓	✓	✓	✓	✓	✓	✓	41.0	75.0
SMRTG	60.70	60.05	1.08%	427.98	54.62	0.16	✓	✓	✓	✓	✓	✓	✓	100.0	75.0
TATEN	38.50	36.56	5.31%	598.49	65.73	0.89	✓	✓	✓	✓	✓	✓	✓	66.0	75.0
YYLGD	14.71	14.46	1.73%	229.87	62.17	0.14	✓	✓	✓	✓	✓	✓	✓	62.5	75.0
KCHOL	153.80	156.50	-1.73%	2,571.32	58.99	3.89	✓	✓	✓	✓	✓	✓	✓	41.0	66.0
SAHOL	68.90	70.00	-1.57%	1,594.49	63.44	2.05	✓	✓	✓	✓	✓	✓	✓	75.0	66.0
TAVHL	128.00	127.40	0.47%	348.41	71.46	3.62	✓	✓	✓	✓	✓	✓	✓	65.5	66.0
TECELL	64.35	64.45	-0.16%	1,916.60	67.87	2.27	✓	✓	✓	✓	✓	✓	✓	41.0	66.0
TSKB	7.45	7.61	-2.10%	253.47	56.09	0.15	✓	✓	✓	✓	✓	✓	✓	78.5	66.0
AEFES	134.70	133.80	0.67%	168.18	60.05	2.99	✓	✓	✓	✓	✓	✓	✓	87.5	62.5
ALBRK	4.10	4.13	-0.73%	93.16	61.27	0.03	✓	✓	✓	✓	✓	✓	✓	100.0	62.5
ALFAS	95.40	93.85	1.65%	693.89	54.89	0.94	✓	✓	✓	✓	✓	✓	✓	87.5	62.5
ASTOR	108.60	110.40	-1.63%	2,803.00	60.19	1.07	✓	✓	✓	✓	✓	✓	✓	100.0	62.5
BIENY	43.54	42.76	1.82%	82.93	55.09	- 0.49	✓	✓	✓	✓	✓	✓	✓	87.5	62.5
BRYAT	2,468.00	2,432.00	1.48%	127.66	52.83	- 10.03	✓	✓	✓	✓	✓	✓	✓	53.5	62.5
GWIND	24.10	24.16	-0.25%	77.69	55.29	0.03	✓	✓	✓	✓	✓	✓	✓	87.5	62.5
KLSER	65.80	65.00	1.23%	175.89	50.18	- 0.94	✓	✓	✓	✓	✓	✓	✓	66.0	62.5
KMPUR	63.05	62.15	1.45%	121.83	57.15	- 0.16	✓	✓	✓	✓	✓	✓	✓	87.5	62.5
KONTR	231.10	226.50	2.03%	1,023.41	50.84	0.06	✓	✓	✓	✓	✓	✓	✓	62.5	62.5
OYAKC	59.70	58.95	1.27%	584.70	54.35	- 0.15	✓	✓	✓	✓	✓	✓	✓	75.0	62.5
SKBNK	5.07	4.98	1.81%	282.86	46.94	- 0.30	✓	✓	✓	✓	✓	✓	✓	28.5	62.5
TUKAS	7.38	7.41	-0.40%	82.07	57.24	0.00	✓	✓	✓	✓	✓	✓	✓	87.5	62.5
AKBNK	40.92	41.02	-0.24%	3,720.07	59.13	1.50	✓	✓	✓	✓	✓	✓	✓	28.5	53.5
AKCNS	162.00	163.20	-0.74%	121.45	65.31	4.56	✓	✓	✓	✓	✓	✓	✓	100.0	53.5
MGROS	373.75	376.50	-0.73%	415.07	62.12	7.42	✓	✓	✓	✓	✓	✓	✓	100.0	53.5
SOKM	54.20	55.75	-2.78%	362.32	44.93	- 0.28	✓	✓	✓	✓	✓	✓	✓	28.5	53.5
TUPRS	139.30	139.90	-0.43%	2,297.44	42.39	- 1.90	✓	✓	✓	✓	✓	✓	✓	28.5	53.5
GESAN	71.90	72.00	-0.14%	328.52	51.26	- 0.31	✓	✓	✓	✓	✓	✓	✓	87.5	50.0
KOZAL	20.20	20.12	0.40%	1,160.55	47.23	- 0.25	✓	✓	✓	✓	✓	✓	✓	28.5	50.0
MATK	34.10	33.96	0.41%	576.91	44.09	- 1.17	✓	✓	✓	✓	✓	✓	✓	75.0	50.0
VESTL	48.60	48.70	-0.21%	157.89	48.44	- 0.71	✓	✓	✓	✓	✓	✓	✓	62.5	50.0
AGHOL	222.90	225.30	-1.07%	103.01	64.51	6.08	✓	✓	✓	✓	✓	✓	✓	100.0	41.0
AKFYE	18.76	18.90	-0.74%	186.09	68.52	0.69	✓	✓	✓	✓	✓	✓	✓	66.0	41.0
AKSEN	33.28	33.86	-1.71%	178.87	57.51	0.45	✓	✓	✓	✓	✓	✓	✓	53.5	41.0
ALARK	96.00	97.00	-1.03%	316.91	54.73	0.43	✓	✓	✓	✓	✓	✓	✓	100.0	41.0
ASLS	47.46	48.40	-1.94%	1,868.26	52.89	0.51	✓	✓	✓	✓	✓	✓	✓	100.0	41.0
CWENE	300.00	305.00	-1.64%	403.75	55.14	7.06	✓	✓	✓	✓	✓	✓	✓	100.0	41.0
DOHOL	12.47	12.64	-1.34%	231.84	57.38	0.17	✓	✓	✓	✓	✓	✓	✓	53.5	41.0
ECZYT	265.00	263.25	0.66%	154.41	50.32	- 2.63	✓	✓	✓	✓	✓	✓	✓	28.5	41.0
EKGYO	8.78	8.98	-2.23%	1,980.48	69.58	0.38	✓	✓	✓	✓	✓	✓	✓	91.0	41.0
ENISA	40.52	50.60	-2.13%	999.92	58.37	0.78	✓	✓	✓	✓	✓	✓	✓	100.0	41.0
ELPWR	174.60	178.10	-1.97%	505.88	55.00	2.82	✓	✓	✓	✓	✓	✓	✓	100.0	41.0
EUREN	15.51	15.76	-1.59%	101.99	51.94	0.14	✓	✓	✓	✓	✓	✓	✓	41.0	41.0
FROTO	797.00	798.00	-0.13%	428.41	54.31	4.58	✓	✓	✓	✓	✓	✓	✓	41.0	41.0
ISCTR	25.44	25.86	-1.62%	4,112.75	60.16	0.75	✓	✓	✓	✓	✓	✓	✓	100.0	41.0
KARSN	8.93	9.06	-1.43%	74.83	50.91	0.01	✓	✓	✓	✓	✓	✓	✓	100.0	41.0
KORRS	79.15	80.65	-1.86%	51.52	49.64	0.16	✓	✓	✓	✓	✓	✓	✓	100.0	41.0
MAVI	125.90	128.90	-2.25%	213.53	62.49	4.84	✓	✓	✓	✓	✓	✓	✓	53.5	41.0
OTKAR	446.25	450.00	-0.83%	50.33	56.08	5.33	✓	✓	✓	✓	✓	✓	✓	53.5	41.0
PETKM	19.82	20.16	-1.69%	1,184.57	50.77	0.22	✓	✓	✓	✓	✓	✓	✓	41.0	41.0
PGSUS	713.00	713.50	-0.07%	1,222.16	54.97	8.27	✓	✓	✓	✓	✓	✓	✓	41.0	41.0
THYAO	250.25	250.75	-0.20%	6,513.47	55.75	2.43	✓	✓	✓	✓	✓	✓	✓	41.0	41.0
TOASO	229.30	231.00	-0.74%	497.97	52.84	1.07	✓	✓	✓	✓	✓	✓	✓	41.0	41.0
TRAK	707.00	713.50	-0.91%	239.46	50.41	3.18	✓	✓	✓	✓	✓	✓	✓	41.0	41.0
UKER	79.90	79.80	0.13%	270.25	48.71	- 0.07	✓	✓	✓	✓	✓	✓	✓	28.5	41.0
YEOTK	211.80	212.80	-0.47%	547.35	57.01	6.12	✓	✓	✓	✓	✓	✓	✓	66.0	41.0
AKSA	87.20	88.00	-0.91%	55.77	47.30	0.29	✓	✓	✓	✓	✓	✓	✓	66.0	28.5
ARCLK	128.70	128.60	0.08%	310.72	46.91	- 0.31	✓	✓	✓	✓	✓	✓	✓	53.5	28.5
BIRA	11.71	11.97	-2.17%	85.74	46.69	- 0.20	✓	✓	✓	✓	✓	✓	✓	41.0	28.5
BIDEN	18.60	18.70	-0.53%	85.66	50.71	- 0.04	✓	✓	✓	✓	✓	✓	✓	87.5	28.5
CANTE	17.25	17.38	-0.75%	204.10	50.87	- 0.12	✓	✓	✓	✓	✓	✓	✓	28.5	28.5
DOAS	240.10	242.10	-0.83%	328.34	45.50	0.44	✓	✓	✓	✓	✓	✓	✓	53.5	28.5
EGEEN	10,775.00	10,880.00	-0.97%	279.98	49.24	- 172.23	✓	✓	✓	✓	✓	✓	✓	62.5	28.5
ENKAI	34.38	34.86	-1.38%	473.82	51.03	0.25	✓	✓	✓	✓	✓	✓	✓	78.5	28.5
ERGL	42.16	42.52	-0.85%	2,349.06	49.11	0.63	✓	✓	✓	✓	✓	✓	✓	53.5	28.5
HALKB	12.59	12.65	-0.47%	398.06</											

Son 90 güne ait dip-zirve analizi



DENİZ YATIRIM STRATEJİ & ARAŞTIRMA | BIST 100 ENDEKSİ DİP-ZİRVE ANALİZİ

Hisse	Son kapanış	Önceki kapanış	Değişim %	Son 90 gün zirvesi	Son 90 gün dip	Zirveye uzaklık	Dibe uzaklık	Zirveyi geçti mi?
AEFES	134.70	133.80	0.7%	138.00	94.80	2%	30%	x
AGHOL	222.90	225.30	-1.1%	234.00	183.50	5%	18%	x
AHGAZ	12.10	11.00	10.0%	14.91	8.85	23%	27%	x
AKBNK	40.92	41.02	-0.2%	43.26	28.00	6%	32%	x
AKNS	162.00	163.20	-0.7%	186.90	122.00	15%	25%	x
AKFYE	18.76	18.90	-0.7%	21.50	12.89	15%	31%	x
AKSA	87.20	88.00	-0.9%	103.20	79.55	18%	9%	x
AKSEN	33.28	33.86	-1.7%	42.92	28.52	29%	14%	x
ALAR	96.00	97.00	-1.0%	128.21	85.10	34%	11%	x
ALBRK	4.10	4.13	-0.7%	4.66	3.60	14%	12%	x
ALFAS	95.40	93.85	1.7%	160.50	78.30	68%	18%	x
ARCLK	128.70	128.60	0.1%	175.00	122.50	36%	5%	x
ASELS	47.46	48.40	-1.9%	49.60	37.93	5%	20%	x
ASGYO	15.76	15.52	1.5%	24.12	13.17	53%	16%	x
ASTOR	108.60	110.40	-1.6%	141.10	86.65	30%	20%	x
BERA	11.71	11.97	-2.2%	19.60	10.50	67%	10%	x
BIENY	43.54	42.76	1.8%	66.70	37.84	53%	13%	x
BIMAS	335.00	333.75	0.4%	338.50	265.37	1%	21%	x
BIOEN	18.60	18.70	-0.5%	26.02	16.54	40%	11%	x
BOBET	33.98	33.92	0.2%	48.70	28.00	43%	18%	x
BRSAN	583.50	570.00	2.4%	993.40	478.00	70%	18%	x
BRYAT	2468.00	2432.00	1.5%	3052.50	2089.00	24%	15%	x
BUCIM	7.53	7.49	0.5%	11.07	6.76	47%	10%	x
CANTE	17.25	17.38	-0.7%	22.22	16.00	29%	7%	x
CCOLA	539.00	538.00	0.2%	539.00	343.70	-	36%	✓
CIMSA	30.82	30.72	0.3%	46.53	27.50	51%	11%	x
CWENE	300.00	305.00	-1.6%	404.00	230.20	35%	23%	x
DOAS	240.10	242.10	-0.8%	279.15	224.30	16%	7%	x
DOHOL	12.47	12.64	-1.3%	14.90	10.48	19%	16%	x
ECILC	46.68	45.80	1.9%	58.30	40.82	25%	13%	x
ECZYT	265.00	263.25	0.7%	342.00	209.80	29%	21%	x
EGENE	10775.00	10880.00	-1.0%	13892.50	7370.00	29%	32%	x
EKGYO	8.78	8.98	-2.2%	8.98	6.48	2%	26%	x
ENERY	137.60	134.50	2.3%	171.30	106.30	24%	23%	x
ENJSA	49.52	50.60	-2.1%	56.20	43.50	13%	12%	x
ENKAI	34.38	34.86	-1.4%	36.65	29.50	7%	14%	x
EREGL	42.16	42.52	-0.8%	46.32	37.20	10%	12%	x
EUPWR	174.60	178.10	-2.0%	248.80	140.80	42%	19%	x
EUREN	15.51	15.76	-1.6%	20.88	13.60	35%	12%	x
FROTO	797.00	798.00	-0.1%	886.50	728.00	11%	9%	x
GARAN	63.55	62.95	1.0%	67.80	44.62	7%	30%	x
GESAN	71.90	72.00	-0.1%	113.40	59.60	58%	17%	x
GUBRF	137.60	136.20	1.0%	393.50	135.90	186%	1%	x
GWIND	24.10	24.16	-0.2%	37.09	20.90	54%	13%	x
HALKB	12.59	12.65	-0.5%	16.92	11.49	34%	9%	x
HEKTS	17.62	17.25	2.1%	26.90	16.78	53%	5%	x
IPEKE	34.76	33.60	3.5%	56.15	29.54	62%	15%	x
ISCTR	25.44	25.86	-1.6%	25.96	19.80	2%	22%	x
ISDMR	34.38	34.90	-1.5%	42.98	32.50	25%	5%	x
ISGYO	17.65	17.70	-0.3%	24.30	14.18	38%	20%	x
ISMEN	30.90	31.42	-1.7%	44.20	28.60	43%	7%	x
IZENR	31.20	30.32	2.9%	55.20	23.72	77%	24%	x
IZMDC	6.10	6.14	-0.7%	7.59	4.96	24%	19%	x
KARSN	8.93	9.06	-1.4%	12.92	8.03	45%	10%	x
KAYSE	33.20	32.80	1.2%	49.43	31.70	49%	5%	x
KCAER	31.84	31.66	0.6%	34.80	24.52	9%	23%	x
KCHOL	153.80	156.50	-1.7%	160.30	133.20	4%	13%	x
KLSE	65.80	65.00	1.2%	105.30	55.70	60%	15%	x
KMPUR	63.05	62.15	1.4%	87.20	52.40	38%	17%	x
KONTR	231.10	226.50	2.0%	336.60	182.50	46%	21%	x
KONYA	7480.00	7240.00	3.3%	9877.50	5120.10	32%	32%	x
KORDS	79.15	80.65	-1.9%	104.70	72.35	32%	9%	x
KOZAA	47.56	46.10	3.2%	70.90	39.20	49%	18%	x
KOZAL	20.20	20.12	0.4%	29.78	18.99	47%	6%	x
KRDMD	25.06	25.30	-0.9%	32.46	21.38	30%	15%	x
MAVI	125.90	128.80	-2.3%	130.00	95.50	3%	24%	x
MGROS	373.75	376.50	-0.7%	419.00	328.50	12%	12%	x
MIATK	34.10	33.96	0.4%	63.58	28.06	86%	18%	x
ODAS	8.45	8.54	-1.1%	13.94	7.55	65%	11%	x
OTKAR	446.25	450.00	-0.8%	467.00	326.10	5%	27%	x
OYAKC	59.70	58.95	1.3%	83.35	53.70	40%	10%	x
PENTA	18.37	18.35	0.1%	24.90	17.02	36%	7%	x
PETKM	19.82	20.16	-1.7%	24.64	17.05	24%	14%	x
PGSUS	713.00	713.50	-0.1%	843.00	639.00	18%	10%	x
QUAGR	3.87	3.90	-0.8%	7.00	3.87	81%	-	x
SAHOL	68.90	70.00	-1.6%	70.00	52.70	2%	24%	x
SASA	37.60	36.02	4.4%	53.55	33.76	42%	10%	x
SDTTR	299.00	305.00	-2.0%	408.99	239.00	37%	20%	x
SISE	48.00	47.82	0.4%	56.50	44.54	18%	7%	x
SKBNK	5.07	4.98	1.8%	7.60	3.96	50%	22%	x
SMRTG	60.70	60.05	1.1%	91.50	48.92	51%	19%	x
SOKM	54.20	55.75	-2.8%	67.85	52.00	25%	4%	x
TATEN	38.50	36.56	5.3%	58.30	27.18	51%	29%	x
TAVHL	128.00	127.40	0.5%	137.50	102.50	7%	20%	x
TCELL	64.35	64.45	-0.2%	65.00	47.10	1%	27%	x
THYAO	250.25	250.75	-0.2%	268.50	203.00	7%	19%	x
TKFEN	38.62	39.10	-1.2%	54.00	34.00	40%	12%	x
TOASO	229.30	231.00	-0.7%	298.90	206.00	30%	10%	x
TSKB	7.45	7.61	-2.1%	8.65	6.19	16%	17%	x
TTKOM	30.30	29.66	2.2%	30.30	19.11	-	37%	✓
TTRAK	707.00	713.50	-0.9%	949.00	659.50	34%	7%	x
TUKAS	7.38	7.41	-0.4%	10.95	6.30	48%	15%	x
TUPRS	139.30	139.90	-0.4%	161.91	128.50	16%	8%	x
ULKER	79.90	79.80	0.1%	97.75	72.05	22%	10%	x
VAKBN	13.63	13.80	-1.2%	18.00	12.22	32%	10%	x
VESTL	48.60	48.70	-0.2%	70.00	43.32	44%	11%	x
YEOTK	211.80	212.80	-0.5%	286.00	144.00	35%	32%	x
YKBNK	22.16	21.98	0.8%	23.56	15.94	6%	28%	x
YILGD	14.71	14.46	1.7%	23.50	11.40	60%	23%	x
ZOREN	4.38	4.43	-1.1%	7.01	4.00	60%	9%	x

Kaynak: Deniz Yatırım Strateji ve Araştırma Bölümü hesaplamaları, Rasyonet

Deniz Yatırım model portföyü

Deniz Yatırım Model Portföyü					
Hisse	Portföye giriş tarihi	Hedef fiyat	Potansiyel	Nominal getiri (Portföye girişten itibaren)	BIST-100'e rölatif getiri (Portföye girişten itibaren)
SISE	04.09.2020	77.70	62%	714%	10%
TAVHL	10.05.2021	167.60	31%	436%	-3%
TUPRS	21.03.2022	208.00	49%	443%	47%
FROTO	07.09.2022	1202.00	51%	155%	8%
KONTR	07.09.2022	378.00	64%	417%	119%
ALARK	13.09.2022	166.77	74%	77%	-21%
HTTBT	03.11.2022	108.80	79%	169%	38%
KAREL	30.11.2022	21.00	69%	16%	-28%
PGSUS	27.12.2022	1118.00	57%	41%	-4%
AKGRT	16.01.2023	8.30	32%	85%	18%
BIMAS	16.01.2023	451.20	35%	172%	73%
CCOLA	16.01.2023	669.10	24%	194%	87%
SAHOL	12.05.2023	96.00	39%	61%	-2%
CIMSA	21.06.2023	43.40	41%	88%	23%
YKBNK	21.08.2023	30.60	38%	42%	35%

Yıl	Nominal getiri	BIST-100 Endeksi'ne göre rölatif getiri	BIST-100 Getiri Endeksi'ne göre rölatif getiri
2019	56%	27%	25%
2020	50%	16%	15%
2021	43%	13%	10%
2022	205%	3%	0%
2023	52%	12%	9%
12A	72%	17%	14%
YBB	9%	2%	2%
2019'dan bugüne	1587%	92%	67%

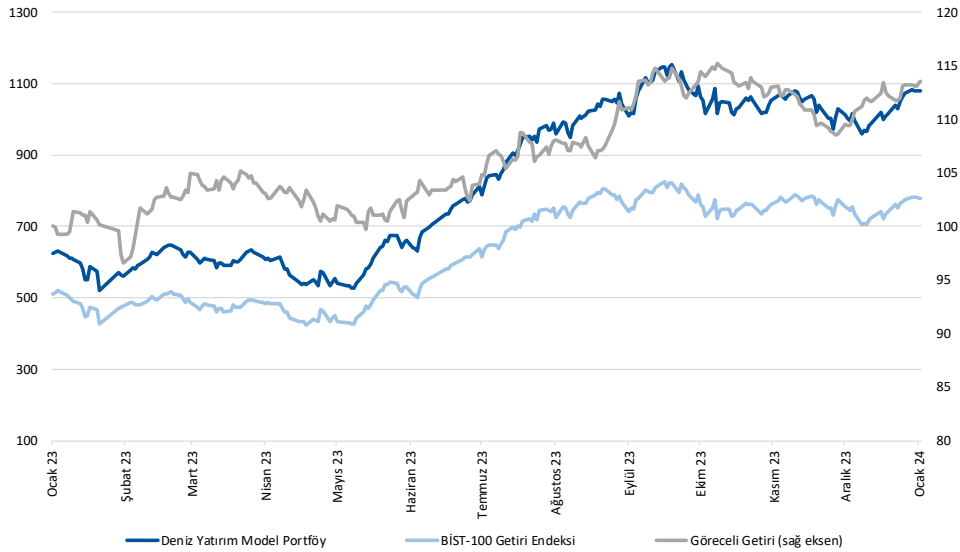

Kaynak: Deniz Yatırım Strateji ve Araştırma Bölümü hesaplamaları, Rasyonel

Deniz Yatırım Model Portföyü

Deniz Yatırım Model Portföyü, Deniz Yatırım Strateji ve Araştırma Bölümü tarafından, temel analiz kriterlerine göre hazırlanmış, orta-uzun vadeli hisse senedi tavsiye listesidir. Alınan pozisyonlar sadece uzun yönlüdür (long only). Herhangi bir rakamsal/yüzdesele getiri hedefi söz konusu değildir. Herhangi bir şirket sayısı sınırı söz konusu değildir. Herhangi bir sıklıkta/takvim dahilinde değişiklik yapma zorunluluğu söz konusu değildir. Strateji ve Araştırma Bölümü analistleri portföyü takvim yılı içerisinde piyasa koşulları izin vermez ise değiştirmeme hakkına sahiptirler. Portföy içerisinde yer alan şirketler için temel analiz açısından getiri potansiyeli kalmamış dahi olsa da (değerleme olarak) şirket markasına olan geçmiş ve gelecek dönem güveni ile liste içerisinde kalmaya devam edebilirler. Portföyde yer alan şirketler için AL tavsiyesi bulunması zorunluluğu söz konusu değildir. Bölüm analistleri, TUT ve/veya Gözden Geçiriliyor önerileri ile de liste içerisinde şirket tercihinde bulunabilirler.

Deniz Yatırım model portföy | sektörel ve endeks dağılımları

Model portföy sektörel dağılımı

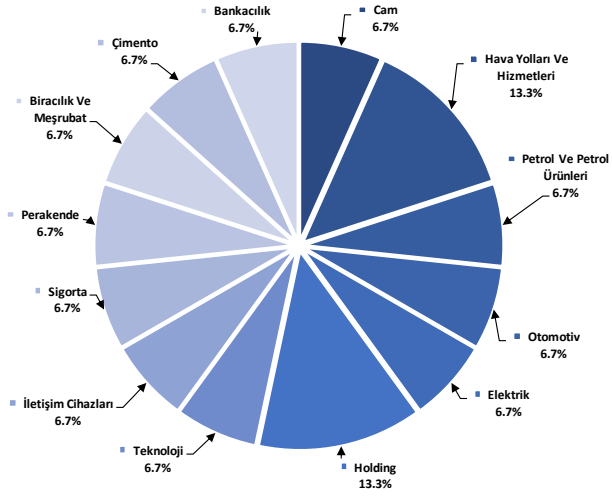

Kaynak: Deniz Yatırım Strateji ve Araştırma Bölümü hesaplamaları

Model portföy endeks dağılımı

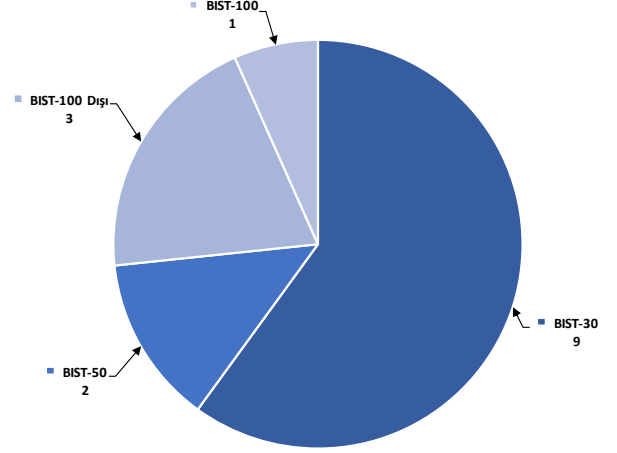

Kaynak: Deniz Yatırım Strateji ve Araştırma Bölümü hesaplamaları

Değerlemeler

	Piyasa Değeri (milyar TL)	Piyasa Değeri (milyar USD)	BIST 30 Endeksi'ndeki Payı	BIST 100 Endeksi'ndeki Payı	Nominal Hisse Performansı - YBB	Relatif Hisse Performansı - YBB	Hedef Fiyat (TL)	Tavsiye	Kapanış Fiyatı	Yükseliş / Düşüş Potansiyeli
Finansallar										
Agesa Hayat Emeklilik	9,900	329	---	---	-10%	-16%	70.00	TUT	55.00	27.3%
Akbank	212,784	7,064	7.2%	5.1%	12%	5%	54.70	AL	40.92	33.7%
Akıgorta	10,172	338	---	---	20%	12%	8.30	AL	6.31	31.5%
Anadolu Hayat Emeklilik	17,200	571	---	---	5%	-2%	60.00	AL	40.00	50.0%
Anadolu Sigorta	34,975	1,161	---	---	16%	9%	86.70	AL	69.95	23.9%
Garanti Bank	266,910	8,861	2.4%	1.7%	9%	2%	85.80	AL	63.55	35.0%
Halkbank	90,456	3,003	---	---	0.4%	-2%	17.00	TUT	12.59	35.0%
İş Bankası	254,399	8,446	5.2%	3.7%	9%	2%	33.00	AL	25.44	29.7%
İş Yatırım	46,350	1,539	---	---	0.6%	-3%	50.00	AL	30.90	61.8%
TSKB	20,860	693	---	---	0.4%	14%	10.50	AL	7.45	40.9%
Türkiye Sigorta	53,871	1,788	---	---	14%	7%	54.40	TUT	46.38	17.3%
Vakıf Bank	135,154	4,487	---	---	0.4%	-1%	22.80	AL	13.63	67.3%
Yapı Kredi Bank	187,187	6,214	4.7%	3.4%	13%	6%	30.60	AL	22.16	38.1%
Holdingler										
Alarko Holding	41,760	1,386	0.9%	0.6%	6%	-1%	166.77	AL	96.00	73.7%
Doğan Holding	32,634	1,083	---	---	0.6%	13%	18.70	AL	12.47	50.0%
Enka İnşaat	206,280	6,848	1.6%	1.2%	3%	-4%	50.00	AL	34.38	45.4%
Koç Holding	390,021	12,948	5.7%	4.1%	8%	1%	221.00	AL	153.80	43.7%
Sabancı Holding	140,584	4,667	4.6%	3.2%	14%	6%	96.00	AL	68.90	39.3%
Şişecam	147,034	4,881	4.7%	3.3%	5%	-2%	77.70	AL	48.00	61.9%
Tekfen Holding	14,289	474	---	---	0.3%	5%	57.60	AL	38.62	49.1%
Petrol ve Gaz										
Aygaz	29,937	994	---	---	1%	-6%	193.00	AL	136.20	41.7%
Petkim	50,232	1,668	1.6%	1.1%	9%	2%	22.00	TUT	19.82	11.0%
Tüpraş	268,403	8,911	8.6%	6.1%	-3%	-9%	208.00	AL	139.30	49.3%
Enerji										
Aksa Enerji	40,813	1,355	---	---	0.4%	12%	50.70	TUT	33.28	52.3%
Alfa Solar Enerji	35,107	1,166	---	---	0.3%	14%	103.80	AL	95.40	8.8%
Biotrend Enerji	9,300	309	---	---	0.2%	8%	31.80	AL	18.60	71.0%
Galata Wind Enerji	13,014	432	---	---	0.2%	11%	35.77	AL	24.10	48.4%
Enerjisa Enerji	56,487	1,942	---	---	0.6%	9%	77.20	AL	49.52	55.9%
Demir Çelik										
Erdemir	147,560	4,899	4.7%	3.3%	3%	-4%	57.00	AL	42.16	35.2%
Kardemir (D)	26,943	894	1.1%	0.8%	5%	-1%	37.00	AL	25.06	47.6%
Kimya, Tarımsal İlaç ve Gübre										
Aksa Akrilik	28,231	937	---	---	0.5%	-15%	124.00	AL	87.20	42.2%
Altım Kimya	5,483	183	---	---	---	-1%	56.00	AL	36.22	54.6%
Hektaş	44,579	1,480	1.2%	0.8%	-12%	-18%	25.50	TUT	17.62	44.7%
Kimteks Polüretan	15,327	509	---	---	0.2%	8%	95.95	AL	63.05	52.2%
Otomotiv ve Otomotiv Yan Sanayi										
Doğuş Otomotiv	52,822	1,754	---	---	0.8%	-7%	412.00	AL	240.10	71.6%
Ford Otosan	279,675	9,285	3.3%	2.3%	8%	1%	1202.00	AL	797.00	50.8%
Kordsa	15,397	511	---	---	0.2%	2%	128.00	AL	79.15	61.7%
Tofaş	114,650	3,806	1.8%	1.3%	9%	2%	360.00	AL	229.30	57.0%
Türk Traktör	70,747	2,349	---	---	0.8%	-1%	1271.40	AL	707.00	79.8%
Otokar	53,550	1,778	---	---	0.7%	5%	532.50	AL	446.25	19.3%
Brisa	26,301	873	---	---	12%	4%	135.30	AL	86.20	57.0%
Sağlık										
Anatolia Tani ve Biyoteknoloji Ürünler	2,977	99	---	---	---	9%	15.40	TUT	13.53	13.8%
Eczacıbaşı İlaç	31,988	1,062	---	---	0.3%	6%	53.50	TUT	46.68	14.6%
Lokman Hekim	1,720	57	---	---	---	-26%	78.30	AL	47.78	63.9%
Meditera Tıbbi Malzeme	3,772	125	---	---	---	14%	59.20	AL	31.70	86.8%
MIP Sağlık	32,371	1,075	---	---	---	4%	284.30	AL	155.60	82.7%
Selçuk Eczacı Deposu	39,030	1,296	---	---	---	2%	73.50	AL	62.85	16.9%
Perakende ve Toptan										
BİM	203,412	6,753	7.9%	5.6%	11%	4%	451.20	AL	335.00	34.7%
Bizim Toptan	3,127	104	---	---	---	5%	62.50	AL	38.86	60.8%
Mavi Giyim	25,007	830	---	---	0.9%	8%	180.60	AL	125.90	43.4%
Migros	67,669	2,247	---	---	1.6%	12%	593.50	AL	373.75	58.8%
Şok Marketler	32,156	1,068	---	---	0.8%	0%	112.10	AL	54.20	106.8%
Gıda ve İçecek										
Coca Cola İçecek	137,106	4,552	---	---	1.6%	3%	669.10	AL	539.00	24.1%
Tat Gıda	4,202	140	---	---	---	-8%	47.70	AL	30.90	54.4%
Ülker Bisküvi	29,505	980	---	---	0.5%	-2%	154.50	AL	79.90	93.4%
Yayla Aro Gıda	15,989	531	---	---	0.2%	15%	24.70	AL	14.71	67.9%
Büyük Şefler Gıda	3,092	103	---	---	---	---	53.10	AL	28.90	83.7%
Beyaz Eya ve Mobilya										
Argelik	86,966	2,887	0.8%	0.6%	0%	-6%	191.00	AL	128.70	48.4%
Vestel Beyaz Eya	26,080	866	---	---	---	2%	24.30	AL	16.30	49.1%
Vestel Elektronik	16,303	541	---	---	0.3%	5%	86.00	AL	48.60	77.0%
Yataş	3,904	130	---	---	---	8%	46.30	AL	26.06	77.7%
Telekom & Teknoloji & Yazılım										
Aztek Teknoloji	13,920	462	---	---	---	35%	96.90	TUT	139.20	-30.4%
Hıttı Bilgisayar Hizmetleri	7,765	258	---	---	---	7%	108.80	AL	60.90	78.7%
İndeks Bilgisayar	5,078	169	---	---	---	14%	10.89	AL	6.77	60.9%
Karele Elektronik	9,985	331	---	---	---	7%	21.00	AL	12.39	69.5%
Kontrolmatik Teknoloji	46,220	1,534	1.2%	0.8%	6%	-1%	378.00	AL	231.10	63.6%
Logo Yazılım	8,250	274	---	---	---	12%	91.40	AL	82.50	10.8%
Turkcell	141,570	4,700	5.0%	3.6%	15%	7%	102.00	AL	64.35	58.5%
Türk Telekom	106,050	3,521	---	---	0.6%	24%	44.40	AL	30.30	46.5%
Savunma										
Aselsan	216,418	7,185	3.7%	2.7%	6%	-1%	62.20	AL	47.46	31.1%
Yapı Malzemeleri										
Akçansa	31,014	1,030	---	---	0.3%	14%	235.40	AL	162.00	45.3%
Çimsa	29,143	968	---	---	0.6%	5%	43.40	AL	30.82	40.8%
Kalekim	10,994	365	---	---	---	11%	39.20	AL	23.90	64.0%
Havacılık										
Pegasus	72,940	2,421	2.0%	1.5%	10%	3%	1118.00	AL	713.00	56.8%
TAV Havalimanları	46,500	1,544	---	---	1.0%	19%	167.60	AL	128.00	30.9%
Türk Hava Yolları	345,345	11,465	11.3%	8.0%	9%	2%	380.00	AL	250.25	51.8%
Kağıt ve Kağıt Ürünleri										
Europap Tezül Kağıt	8,232	273	---	---	---	4%	28.10	AL	18.71	50.2%
GYO'lar										
Emlak GYO	33,364	1,108	1.1%	0.8%	28%	19%	12.50	AL	8.78	42.4%
Ozak GYO	12,070	401	---	---	---	8%	14.00	AL	8.29	68.9%
Torunlar GYO	34,680	1,151	---	---	---	9%	50.00	AL	34.68	44.2%

Kaynak: Deniz Yatırım Strateji ve Araştırma, Rasyonet

92.2% 81.9%

Strateji ve Araştırma Bölümü kapsamındaki hisselerle ait öneri dağılımı

Araştırma öneri dağılımı

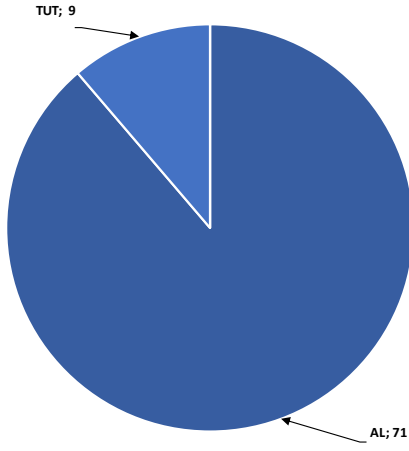

Kaynak: Deniz Yatırım Strateji ve Araştırma Bölümü

Araştırma kapsamı sektörel dağılımı

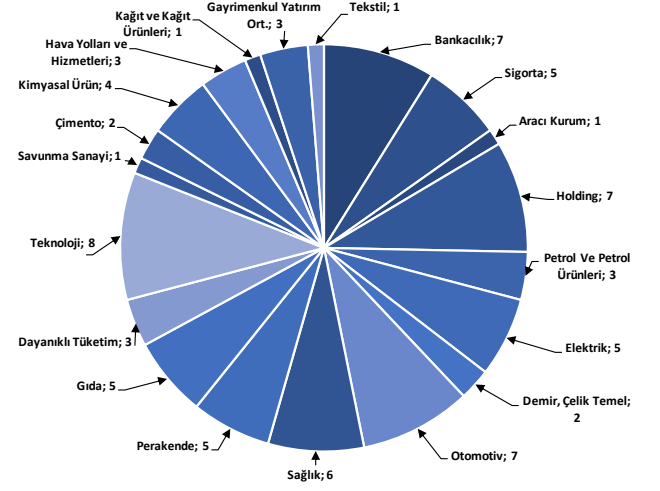

Kaynak: Deniz Yatırım Strateji ve Araştırma Bölümü

Haftalık takvim

Haftalık Takvim, 22 Ocak 2024 - 28 Ocak 2024						
Tarih	Gün	Saat	Ülke	Olay	Beklenti	Önceki
23 Ocak	Salı	10:00	TR	Tüketici Güveni (M.A.)	--	77.4
		18:00	EUR	Tüketici Güveni	-14.3	-15
24 Ocak	Çarşamba	17:45	ABD	S&P Küresel ABD İmalat PMI	47.7	47.9
		17:45	ABD	S&P Küresel ABD Hizmet PMI	51	51.4
		17:45	ABD	S&P Küresel ABD Bileşik PMI	--	50.9
25 Ocak	Perşembe	10:00	TR	Reel Sektör Güven Endeksi (M.A.)	--	103.4
		10:00	TR	Reel Sektör Güven Endeksi (M. Arındırılmamış)	--	99.1
		10:00	TR	Kapasite Kullanım Oranı	--	77.50%
		14:00	TR	Bir Hafta Vadeli Repo Faiz Oranı	45.00%	42.50%
		14:30	TR	Yabancı Net Hisse Senedi Yatırımı	--	\$157m
		16:15	EUR	ECB Faiz Oranı Kararı	4.50%	4.50%
		16:15	EUR	ECB Marjinal Borçlanma Oranı	4.75%	4.75%
		16:15	EUR	ECB Mevduat Oranı	4.00%	4.00%
		16:30	ABD	GSYH Yıllıklandırılmış (Çeyreklik)	2.00%	4.90%
		16:30	ABD	Kişisel Tüketim	2.40%	3.10%
		16:30	ABD	GSYİH Fiyat Endeksi	2.30%	3.30%
		16:30	ABD	Mal Ticaret Dengesi	-\$88.5b	-\$90.3b
		16:30	ABD	Perakende Stoklar (Aylık)	--	-0.10%
		16:30	ABD	Toptan Satış Stokları (Aylık)	-0.20%	-0.20%
		16:30	ABD	Dayanıklı Mal Siparişleri	1.00%	5.40%
		16:30	ABD	İşsizlik Başvurusu Başvuruları	200k	187k
26 Ocak	Cuma	18:00	ABD	Yeni Konut Satışları (Aylık)	10.20%	-12.20%
		18:00	ABD	Yeni Konut Satışları	650k	590k
26 Ocak	Cuma	16:30	ABD	Kişisel Gelir	0.30%	0.40%
		16:30	ABD	Kişisel Harcamalar	0.40%	0.20%
		16:30	ABD	Reel Kişisel Harcamalar	--	0.30%
		16:30	ABD	Kişisel Tüketim Giderleri Fiyat Endeksi Deflatörü (Aylık)	0.20%	-0.10%
		16:30	ABD	Kişisel Tüketim Giderleri Fiyat Endeksi Deflatörü (Yıllık)	2.60%	2.60%
		16:30	ABD	Çekirdek Kişisel Tüketim Giderleri Fiyat Endeksi (Aylık)	0.20%	0.10%
		16:30	ABD	Çekirdek Kişisel Tüketim Giderleri Fiyat Endeksi (Yıllık)	3.00%	3.20%
		18:00	ABD	Devam Eden Konut Satışları (Aylık)	1.50%	0.00%
		18:00	ABD	Devam Eden Konut Satışları NSA (Yıllık)	--	-5.10%
27 - 28 Ocak	Haftasonu	-	-			

*(M.A.):Mevsimsellikten arındırılmış

Kaynak: Bloomberg, Deniz Yatırım Strateji ve Araştırma

Yasal Uyarı

Bu rapor/e-posta içerisinde yer alan değerlendirmeler Deniz Yatırım Menkul Kıymetler A.Ş. tarafından, güvenilir olduğuna inanılan kaynaklardan elde edilen bilgi ve veriler kullanılarak genel nitelikte hazırlanmıştır. Raporda yer alan ifadeler, mali durumunuz ile risk ve getiri tercihlerinize uygun olmayabilir ve hiçbir şekilde alış veya satış yapılması yönünde yönlendirme olarak değerlendirilmemelidir. Deniz Yatırım, bu bilgilerin doğru, eksiksiz ve değişmez olduğunu garanti etmemektedir. Bu sebeple, okuyucuların, bu raporlardan elde edilen bilgilere dayanarak hareket etmeden önce, bilgilerin doğruluğunu teyit etmeleri önerilir ve bu bilgilere dayanılarak aldıkları kararlarda sorumluluk okuyucuların kendilerine aittir. Bilgilerin eksikliği ve yanlışlığından Deniz Yatırım hiçbir şekilde sorumlu tutulamaz. Ayrıca, Deniz Yatırım ve DenizBank Finansal Hizmetler Grubu çalışanları ve danışmanlarının, herhangi bir şekilde bu rapor/e-posta içerisinde yer alan bilgiler dolayısıyla ortaya çıkabilecek, doğrudan veya dolaylı zararlarla ilgili herhangi bir sorumluluğu yoktur. Burada yer alan bilgiler sermaye piyasası aracına yönelik bir yatırım tavsiyesi, alım-satım önerisi ya da getiri vaadi değildir ve yatırım danışmanlığı kapsamında yer almamaktadır. Yatırım Danışmanlığı hizmeti; yetkili kuruluşlar tarafından imzalanacak yatırım danışmanlığı sözleşmesi çerçevesinde kişilerin risk ve getiri tercihleri dikkate alınarak kişiye özel sunulmaktadır. Buradaki içeriğin hiçbir bölümü Deniz Yatırım Menkul Kıymetler A.Ş.'nin yazılı izni olmadan çoğaltılamaz, hiçbir şekilde ve ortamda yayınlanamaz, alıntı yapılamaz ve kullanılamaz. Sadece burada yer alan bilgilere dayanarak yatırım kararı verilmesi beklentilerinize uygun sonuçlar doğurmayabilir.

© DENİZ INVEST 2024

Derecelendirme

Deniz Yatırım Analistleri, her hisse senedi için bir veya birden fazla değerlendirme yöntemi kullanarak 12 aylık hedef değerler (fiyatlar) ve buna bağlı olarak potansiyel getirileri hesaplamaktadır. 12 ay derecelendirme sistemimiz; AL, TUT ve SAT olmak üzere 3 farklı genel yatırım tavsiyesi içerir.

AL: Hisse senedinin gelecek 12 ay toplam potansiyel getirisinin en az %20 ve üzerinde oluşması şeklindeki değerlendirme ifade etmektedir.

TUT: Hisse senedinin gelecek 12 ay toplam potansiyel getirisinin %0-20 aralığında oluşması şeklindeki değerlendirme ifade etmektedir.

SAT: Hisse senedinin gelecek 12 ay toplam potansiyel getirisinin %0'dan daha düşük seviyelerde oluşması şeklindeki değerlendirme ifade etmektedir.

Derecelendirme	Potansiyel Getiri (PG), 12-ay
AL	≥%20
TUT	%0-20
SAT	≤%0

Kaynak: Deniz Yatırım

Deniz Yatırım Analistleri hisse senetlerini potansiyel katalizörler, tetikleyici gelişmeler, riskler ile piyasa, sektör ve rakip firma gelişmeleri ışığında değerlendirmektedir. Analistlerimiz genel yatırım tavsiyesinin kamuoyuyla paylaşılmasını takip eden süreçte hisse senetlerini titizlikle yakından takip etmeye devam etmekte; ancak, hisse senedi fiyatındaki dalgalanmalardan ötürü değerler, derecelendirme sistemimizdeki sınırları aştığı takdirde, analistlerimiz hisse senedi hakkında sundukları tavsiyeyi değiştirmemeyi ve/veya Gözden Geçirme (GG) sürecine almayı tercih edebilirler.