

S&P 500  
-%0.48Brent Petrol  
-%0.77USD Endeks  
-%0.02

## Hisse Senedi Piyasası

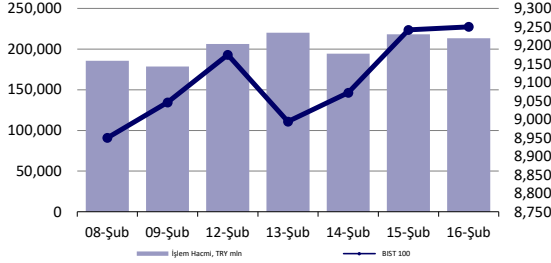

## Endeksler, para piyasaları ve emtia

	Kapanış	Önceki	1 Gün	1 Ay	Yıl Baş.
BIST100	9,250	9,242	0.1%	15.4%	23.8%
İşlem Hacmi, TL mln	213,496	218,310	-2.2%	60.7%	130.3%
Türkiye 2032 (13.10.2032)	22.33%	22.73%	-40 bps	-36 bps	-12 bps
Türkiye 2032	6.95%	6.93%	2 bps	-20 bps	34 bps
TCMB karışık fonlama mlyt	45.00%	45.00%	0 bps	250 bps	250 bps
USD/TRY	30.85	30.73	0.4%	2.4%	4.5%
EUR/TRY	33.23	33.18	0.1%	1.2%	2.1%
Sepet (50/50)	32.04	31.96	0.3%	1.7%	3.2%
DOW	38,628	38,773	-0.4%	3.1%	2.5%
S&P500	5,006	5,030	-0.5%	4.7%	4.9%
FTSE	7,712	7,598	1.5%	3.4%	-0.3%
MSCI EM	1,016	1,008	0.8%	5.7%	-0.7%
MSCI EE	44.49	44.06	1.0%	6.0%	-0.7%
Shanghai SE Comp	2,866	2,830	1.3%	0.7%	-3.7%
Nikkei	38,487	38,158	0.9%	8.5%	15.0%
Petrol (Brent)	82.82	83.47	-0.8%	7.7%	7.7%
Altın	2,014	2,004	0.5%	-0.5%	-2.4%

## En Çok Yükselen &amp; Düşenler (BIST 100)

	Hisse Kodu	Son Kapanış	Gün Değ.	Hacim, TRY bin
<b>En çok yükselenler</b>				
Zorlu Enerji	ZOREN	5.81	9.8%	4,915,700
Kocaeli Çelik	KCAER	44.00	6.0%	1,313,825
Borusan Yat. Paz.	BRYAT	3,615.00	5.5%	801,645
Koza Anadolu Metal	KOZAA	52.90	4.4%	1,358,079
Aselsan	ASELS	58.30	4.4%	4,998,974
Ereğli Demir Çelik	EREGL	49.12	4.3%	16,364,326
<b>En çok düşenler</b>				
T.S.K.B.	TSKB	8.81	-5.0%	470,590
Vestel	VESTL	79.60	-3.7%	942,158
Ege Endüstri	EGEEN	14,730.00	-2.7%	593,755
Eczaibaşı Yatırım	ECZYT	286.00	-2.6%	265,098
Tatlıpınar Enerji Üretim	TATEN	42.34	-2.5%	300,413
Alfa Solar Enerji	ALFAS	111.00	-2.4%	748,280

## 5 Yıllık Ülke Risk Primi (CDS) (baz puan)



## günlük bülten

## Piyasa yorumu:

Bu sabah karışık açılış ve sonrasında 9000 – 9380 arasında işlem aktivitesi bekliyoruz.

Dün endeks günü +0.09% değişimle 9250,36 seviyesinde kapattı. İşlem hacmi yüksek seviyede gerçekleşti.

Günlük Bültenimizin ilerleyen sayfalarında detaylı şekilde görebileceğiniz Seçilmiş İndikatörler Puanlama Sistemimize göre bugün öne çıkan ilk 5 hisse senedi: **AKSA, BRSAN, CANTE, ENKAI ve KARSN**. [İlgili sayfada sistemimizin metodolojisini ve uyarı notunu okumanızı önemle belirtmek isteriz.](#)

## Bugünün haberleri:

## Piyasa gelişmesi

- Ons Altın & Gümüş ETF İşlemleri:** Enflasyon verilerinin gölgesinde uzun vade yatırımcılar hala daha uzaklar
- Savunma Sektörü:** Savunma Sanayii Başkanı Prof. Dr. Haluk Görgün'ün açıklamaları / olumlu
- FTSE Endeks Değişiklikleri**

## Piyasalarda bugün

Risk iştahının ABD enflasyon verilerinin gölgesinde dalgalı seyrettiği bir haftayı “global piyasalar nezdinde” geride bıraktık. Ancak, ABD hariç sepetin küresel hisse senetlerinin aksine %0.80 yükselişle pozitif taraftaki eğilimini üçüncü haftaya taşıyabilmiş olmasını not etmekte fayda görüyoruz. Keza gelişmekte olan ülke hisse senetleri de son 5 haftanın tamamında yükseldiler. Tahviller tarafındaki yukarı yönlü hareketlilik risk algılamasında dalgalanma yaratırken, son olarak ABD’de Cuma günü açıklanan ÜFE verilerinin de çekirdek ve hizmette yükselişe işaret etmesi uzun hafta sonu tatili öncesinde pozisyonların satış yönlü baskı altında kalmasına zemin hazırladı. Gıda ve enerji hariç ÜFE Ocak’ta %0.5, yıllık bazda ise %2 yükselişle beklentilerin üzerinde seyrederken, yatırımcıların da Fed’e dair beklentilerini revize etmesine neden oluyor.

Çok değil Şubat ayında 2024’ün tamamı için -150bp faiz adımı beklentisi içerisinde olan swap piyasası, son verileri takiben, -90bp civarına revize olmuş durumda. Zamanlama olarak da Haziran-Temmuz’a kayma söz konusu. Piyasa işlemcileri ile Fed arasındaki koordinasyon yeniden kuruluyor.

Haftanın ilk işlem gününde ABD’de Başkanlar Günü olması nedeniyle işlemler gerçekleşmeyecek. Bu nedenle Asya seansında tahvil piyasasının eğilimini görme şansımız bulunmuyor. ÜFE verilerinin ardından satış gören endekslere ait vadeli işlemler sınırlı-pozitif. Asya’da spot piyasalar Japonya ve Hang Seng nezdinde ekside. Tatilden dönen Çin piyasaları ise oldukça sınırlı pozitif.

Yerel varlıklar nezdinde yeni haftanın en önemli gündem maddesi, Perşembe günü gerçekleştirilecek olan PPK toplantısı. Piyasa konsensüsü ve bizim beklentimiz, politika faizinde herhangi bir değişiklik olmaması yönünde. Burada referansımız ise Enflasyon Raporu sunumundaki Başkan Karahan’ın yönlendirmeleri. Ancak, PPK metninin Ocak ayındaki “nispeten güvercin” yaklaşımın aksine “daha dengeli bir şahin dili tercih edeceği” kanaatindeyiz.

BIST cephesinde yakalanan yükseliş momentumunun yarattığı pozitif algıya karşı durmuyoruz. Ancak, yükselişin hızı bize bir süredir fazla geliyor. Piyasanın seans içerisinde bir şekilde denge arayışı içerisine girdiği ayrıntısı da reddedilebilir değil. Bununla birlikte, geçtiğimiz hafta içerisinde de paylaştığımız üzere, enflasyon muhasebesi konusunun çok ciddi soru işaretleri ve karmaşa riski barındırdığına inanıyoruz. Bu nedenle öncesinde herhangi bir “enflasyon muhasebesi etkisi içerir rakamı paylaşımı” içerisinde olmanın son derece sağlıklı bir yaklaşıma işaret ettiğine inanıyoruz. Çeyrek dönem özelinde kar tahmini paylaşımı yapmama sebebimiz de bu. Evet, endeksleme yöntemini belirli kalemler açısından kullanmak mümkün. Ancak, büyük resimde etkilenecek tüm başlıkları kestirebilmek imkansız. Bunu sadece denetimi gerçekleştiren arkadaşlarımız ve şirketlerin ilgili departmanları görebilir ki onun da mevcut koşullar altında son dakikaya dek mümkün olduğu kanaatinde değiliz. En azından Araştırma kapsamımız dahilinde görüştüğümüz Türkiye’nin saygın şirketlerinden aldığımız geri dönüş bu yönde. KAP’a açıklama yapma kriterleri de uzun zamandır belli.

## Piyasa gelişmesi

### Ons Altın & Gümüş ETF İşlemleri: Enflasyon verilerinin gölgesinde uzun vade yatırımcılar hala daha uzaklar

Haftalık değişim/yorum: Hesaplamalarımıza göre, ETF’ler ons altında geride kalan hafta içerisinde -1.1 milyar dolar ile takip edilirken, gümüşte ise söz konusu rakam +/-0.00 milyar dolar pozisyonlanma ile karşımıza çıktı. Şubat ayı işlemleri kısa ve uzun vade açısından bir kez daha güçlü tabloyu karşımıza çıkarıyor. Son 10 yıl ortalamasında %+1.72, 5 yılda ise %+0.25 ons altın değişimleri görüyoruz.

2024’e ait düşüncelerimize yönelik değerlendirmelerimizi 10 Ocak 2024 tarihinde yayımladığımız Strateji Raporumuz ile aşağıdaki şekilde belirtiyoruz:

2024 yılına ait ortalama fiyat beklentimizi \$2035 (2023 beklentimiz \$1945 ortalama, gerçekleşen \$1943 ortalama) seviyesinde belirliyoruz. Söz konusu yaklaşımımıza temel oluşturan gerekçelerimizde ise önemli bir değişiklik henüz bulunmuyor: i) global faiz hadlerindeki tepe noktaya gelindiğini ve faiz indirimlerinin tartışmaya açıldığını görüyoruz ii) ETF’lerin son 3 yılda 36 milyar dolar satış gerçekleştirmesi iii) riskli varlıklara yönelimin yılın ikinci yarısına sarkma ihtimaline karşı başta ons altın olmak üzere değerli metallerdeki yükseliş beklentimizi 2024 ve özellikle de 2025’te devreye almamız iv) Amerikan para politikasının kademeli gevşeme aşamasına girmek üzere olduğunu düşünmemiz gerekçe olarak gösterilebilir.

Kısa vadeli işlemlerde \$2010-2000-1994 destek, \$2075-2135 ise direnç bölgesi olarak yakından izlenebilir. Uzun vade yatırımcılar açısından altın ve gümüş özelinde emtia piyasası pozitif düşüncelerimizi orta katsayı ile de olsa muhafaza ediyoruz.

## Savunma Sektörü: Savunma Sanayii Başkanı Prof. Dr. Haluk Görgün'ün açıklamaları / olumlu

Cumhurbaşkanlığı Savunma Sanayii Başkanlığı'nın Antalya'da düzenlenen 'Savunma ve Havacılık Sanayiinde Küresel Stratejiler Konferansı'nın ikinci gününde Savunma Sanayii Başkanı Prof. Dr. Haluk Görgün, Türkiye'nin savunma sanayisindeki gelişmelerini anlattı.

Cumhurbaşkanlığı Savunma Sanayii Başkanı Prof. Dr. Haluk Görgün, Türkiye'nin savunma ve havacılık ihracatının 2023 yılında yüzde 27'lik artışla 5,5 milyar dolara ulaştığını belirterek, "İnsansız hava araçları başta olmak üzere, helikopterler, kara araçları, deniz araçları, silah ve mühimmatlar, füze sistemleri, elektronik sistemler ve radar sistemleri üreten firmalarımız 2023 yılında toplam değeri 10 milyar 240 milyon doları aşan sözleşmeler imzaladılar" dedi.

NATO müttefiklerinin Ukrayna'da sahadan aldıkları üç önemli ders bulunduğunu söyleyen Prof. Dr. Görgün, "Bir, Rusya gibi bir konvansiyonel tehdit karşısında sıcak çatışma ortamında ihtiyaçların hızlıca üretilip teslim edilebileceği bir savunma sanayii kapasitesinin tesisi. İki, savunma üretim zincirlerinin özellikle müttefikler arasında iş birliğinin geliştirilmesi suretiyle hızlandırılması, var olan sorunların tespit edilip elimine edilmesi. Üç, müttefiklerin NATO standartlarında ürettikleri ekipman ve mühimmatın birbirleriyle çalışabilirliğinin geliştirilmesi. Bu acil ihtiyaçlar, Avrupa savunma ve güvenlik ortamının ve devletlerin savunma harcamalarına ve iş birliğine bakışlarının süratle değişmesine neden olmuştur" dedi. NATO ülkelerinin %2'lik oran taahhüdünün, savunma bütçelerinde çok büyük artışlara neden olacağına dikkati çeken Prof. Dr. Görgün, bunun da NATO'yu üyeleri ve ortaklıklarıyla 50 ülkeli büyük ve küresel bir pazara dönüştürdüğünü dile getirdi. NATO Savunma Yatırım Programı'nın, Askeri Bütçe ve Sivil Bütçesi için 2024 yılında 8 milyar euroluk kaynak ayrılmışken, bunun 2028'e kadar 17 milyar euroya çıkarılacağını söyleyen Prof. Dr. Görgün, şu çağrıda bulundu: "Tüm firmalarımıza NATO ihalelerine katılım için kendilerine yüksek hedefler koymalarını özellikle öneriyorum. NATO'nun hem uzun vadeli geliştirme programlarına hem de hazır alım ihalelerine firmalarımızın büyük önem vermesi gerekmektedir. Başkanlık olarak NATO ihaleleri ve iş imkanları konusunda sanayi farkındalığını artırıcı çalışmalar yapacağız. Fakat asıl görev, ürünlerini NATO pazarına sunacak olan firmalarımıza düşmektedir. Üretici firmalarımız eskiden devletin gönderdiği ihale duyurularıyla yetinmek zorunda kalabiliyordu. Fakat şimdi NATO'nun irili ufaklı pek çok ajansı, komutanlığı ve karargahı kendi web sayfası üzerinden duyurusunu yaptığı ihaleler açmaktadır. Firmalarımıza mesajım şudur; Türkiye NATO'nun büyük ve saygın bir üyesidir. Kurallara, şartnamelere uygun hazırlanıp teklif sunduğunuz ihalelerde şansınız diğer üyelerle eşit olacaktır."

Son olarak SIPRI'nin yayınladığı listede geçen yıl itibarıyla Aselsan, Baykar, TUSAŞ ve Roketsan olmak üzere dört firmanın, SIPRI Top 100 içine dahil edildiğini açıklayan Prof. Dr. Haluk Görgün, "Bu listede ABD'nin 42, Çin'in 8, İngiltere'nin 7, Fransa'nın 5, Almanya'nın ve Türkiye'nin 4'er firmayla yer alması da aslında bugün geldiğimiz noktayı daha iyi göstermektedir. Konvansiyonel krizlerin savunma harcamalarını artırdığı bir dünyada, özellikle müttefiklik ilişkisi içinde olduğumuz Avrupa'da artan talebi, yüksek teknolojiyle, kaliteyle, uygun maliyetle ve süratle karşılayabilecek bir avuç ülkenin içinde bulunmaktayız. Bu Türkiye'nin önemine, gücüne ve tarihi sorumluluğuna dair çok şey anlatmaktadır. Türk savunma sanayisi, gelişen teknolojisi ve artan ihracat kapasitesiyle, dünya çapında pek çok ülkenin imreneceği bir seviyeye ulaşmıştır" diye konuştu.

Düşüncemiz: İlgili haberi savunma sanayii hisseleri için olumlu olarak değerlendirmekteyiz. Bu habere ek Araştırma kapsamımızda yer alan Aselsan ve Otokar 3Ç23 finansal takvimi sonrasında oldukça önemli yeni işi ilişkilerine imza atmıştır. Aşağıdaki tablolarda Aselsan ve Otokar'ın 3Ç23 finansal takviminden sonra açıkladıkları iş ilişkilerini bulabilirsiniz. Ayrıca OTKAR'ın 21 Şubat 2023 tarihinde yıl sonu finansallarını yayınlacağını hatırlatmak isteriz.

Haber için Link | [CNNTÜRK](#)

## FTSE Endeks Değişiklikleri

FTSE Russell'ın yayınladığı yarı yıl gözden geçirme sonuçlarına göre, Türkiye'den FTSE Russell Global Endeksleri 'ne dahil edilecek ve endekslerden çıkarılacak hisseler belli oldu. Değişiklikler 29 Şubat seans kapanışı sonrasında uygulamaya girecek.

FTSE Russell Global Large Cap'endeksinden Aksa Enerji çıkarılacak, yerine Borusan, Kiler Holding, Migros, Otokar ve Politeknik Metal dahil edilecek.

Mid Cap endeksinden Anadolu Grubu, Bera Holding, Borusan, Erciyas Çelik Boru, Karsan, Kiler Holding, Migros, Otokar ve Penta Teknoloji çıkarılacak yerlerine Aksa Enerji, Anadolu Sigorta, Batıçim, İzdemir Enerji, Mia Teknoloji, Peker GYO, Reeder Teknoloji, Türkiye Sigorta ve Yeo Teknoloji dahil edilecek.

Small Cap endeksinden ise Anadolu Sigorta, Batıçim ve Peker GYO çıkarılacak, yerlerine Akfen Yenilenebilir, Bera, Beşiktaş, Ebebek, Erciyas Çelik Boru, Karsan, Katılımkevim, Kuye ve Penta alınacak.

Micro Cap endeksinden ise Agesa Hayat, Akın Tekstil. Aksu Enerji, Alarco Carrier, Avrupa Yatırım Holding, Aztek Teknoloji, Beşiktaş, Boğaziçi Beton, Dyo Boya, Ege Plastik, Hedef Holding, Hidropar, Kalekim, Katılımevim, Kuyas, Maçkolik, Mia Teknoloji, Reysaş, Sdt Uzay, Tek Art İnşaat, Tureks Turizm ve Koray GYO çıkarılacak.

Endeks'e Adra GYO, ATP Yazılım, Ayen Enerji, Bülbüloğlu Vinç, Çimbeten, Consus Enerji, Derlüks, DMR Unlu, Elite Natural, Emek Elektrik, Federal Mogul İzmit, Gıpta Ofis, Gür-Sel Turizm, Ihlal Yayın, Kafein Yazılım, Koza Polyester, Kuzugrup, Lidaer Faktoring, Link Bilgisayar, Milpa, Papiilon Savunma, Pasifik Eurasia, Rainbow, Saray Matbaacılık, Şeker GYO, Smartiks, Tatlıpınar, Te-Mapol, Tetamat, Tuğçelik ve Türker Proje Gayrimenkul eklenecek.

FTSE All-World endeksine Anadolu Sigorta, Batıçim, İzdemir Enerji, Mia Teknoloji, Peker GYO, Politeknik Metal, Reeder Teknoloji, Türkiye Sigorta ve Yeo Teknoloji alınacak. Bera Holding, Karsan, Erciyas Çelik Boru ve Penta bu endeksten çıkarılacak.

Endekse eklenen hisseler fon girişinin muhtemel olması dolayısıyla hareketlilik yaşanabileceğini düşünüyoruz.

Haber için link | [Foreks](#)

## KAP haberleri

Genel Kurullar					
1.hafta					
05 Şubat 2024 Pazartesi	06 Şubat 2024 Salı	07 Şubat 2024 Çarşamba	08 Şubat 2024 Perşembe	09 Şubat 2024 Cuma	10 Şubat 2024 Cumartesi
IDEAS-10.00					
2.hafta					
12 Şubat 2024 Pazartesi	13 Şubat 2024 Salı	14 Şubat 2024 Çarşamba	15 Şubat 2024 Perşembe	16 Şubat 2024 Cuma	17 Şubat 2024 Cumartesi
ASGYO-14.00			MMCAS-11.00		
3.hafta					
19 Şubat 2024 Pazartesi	20 Şubat 2024 Salı	21 Şubat 2024 Çarşamba	22 Şubat 2024 Perşembe	23 Şubat 2024 Cuma	24 Şubat 2024 Cumartesi
TEKTU-15.00				NUHCM-14.00	
4.hafta					
26 Şubat 2024 Pazartesi	27 Şubat 2024 Salı	28 Şubat 2024 Çarşamba	29 Şubat 2024 Perşembe	01 Mart 2024 Cuma	02 Mart 2024 Cumartesi
MERCN-15.00					

Kaynak: Deniz Yatırım Strateji ve Araştırma, KAP

KAP HABERLERİ	
Hisse	Haber
ARCLK	Finansal Takvim; Şirketimizin 01.01.2023–31.12.2023 hesap dönemine ilişkin finansal tablolarının 1 Mart Cuma günü KAP' ta yayınlanması planlanmaktadır.
BRSAN	Finansal Takvim; Şirketin 01.01.2023–31.12.2023 hesap dönemine ilişkin finansal tablolarının 1 Mart Cuma günü KAP 'ta açıklanması planlanmaktadır.
BU CIM	Modernizasyon İnşaatı Projesi Yatırımı; Yönetim Kurulunun 15/02/2024 tarihli toplantısında 19/10/2020 tarihi itibarı ile yatırım kararı alınan Modernizasyon Yatırımı çalışmalarına başlanmış olup; harcama bütçesi kamuoyu ile paylaşılmış idi. Geçen süreçte dünyada ve Türkiye'deki enflasyonist ortamdan oluşan malzeme, hizmet, yakıt, enerji maliyetlerinin beklenenden çok üzerinde artması, genel anlamda kısıtlı olan ara eleman ve işçilerin Şubat 2023 depremi ile yeterli sayıda bulunamayışı ve ücretlerin ciddi anlamda artması, dünya ticaretindeki hammadde ve emtia temininde oluşan sıkıntıların diğer hizmet ve çalışmaların maliyetini yükseltmesi ile projeyi sürdürülebilir ve mükemmel kılmaya yönelik çalışmaların etkisi ile 160.000.000 Euro'ya tamamlanması ve yıl sonunda bitmesi öngörülen Modernizasyon Yatırımı bütçesinin güncellenmesine karar verilmiştir.
TTRAK	Finansal Takvim; Şirketin 01.01.2023–31.12.2023 hesap dönemine ilişkin finansal tablolarının 22 Şubat Perşembe günü kamuya açıklanması planlanmaktadır.
YEOTK	İştirakinin Hidroelektrik Santrali Yatırımı; Şirketin %100 iştiraki Yeo Enerji Yatırımları A.Ş. 'ye bildirilen DSI yazısı ile Aşağı Aras Boztepe HES (14,16 MW), Aşağı Aras Demirkapı HES (15,74 MW), Aşağı Aras Değirmendere HES (14,95 MW) ve Aras Kalebaşı HES (13,30 MW) olmak üzere toplam 58,15 MW kapasiteli hidroelektrik santralleri (Aşağı Aras Sıralı HES) Yeo Enerji Yatırımları A.Ş. uhdesinde kalmıştır. 180 GWh elektrik üretilmesi beklenen Aşağı Aras Sıralı HES projesi 49 yıllık su kullanım anlaşmasının imzalanması sonrası yürürlüğe girecektir. Yenilenebilir enerjide 2030 yılına kadar 1 GW kapasite hedefleyen Şirket, yatırımcı kimliği ile dünyanın farklı coğrafyalarındaki ofisleri ve iş yapma kabiliyeti ile global oyuncu olma yolunda yeni bir adım atmıştır.

Kaynak: Deniz Yatırım Strateji ve Araştırma, KAP

## Teknik yorum

### BIST 100 endeksi

Dün endeks günü +0.09% değişimle 9250,36 seviyesinde kapattı. İşlem hacmi yüksek seviyede gerçekleşti. Dün endekste yorgunluk dikkat çekiciydi. Gün içi pozisyonlarda 9210 kritik direnç seviyesi olarak izliyoruz ve bu seviye altında satış baskısının artma riskini göz ardı etmiyoruz. Kısa vadeli ana destek ve zarar kes seviyesi 9000 olarak takip etmeye devam ediyoruz. Endekste yeni bir alım dalgasının 9300 direncinin geçilmesiyle olabileceği düşüncesindeyiz. 5 g Ort. 9146.63 22 g. Ort. 8616.02 seviyesindedir. Destek olarak 9000 ve 9210, direnç olarak 9300 ve 9380 takip ediyoruz. Bu sabah karışık açılış ve sonrasında 9000 – 9380 arasında işlem aktivitesi bekliyoruz.

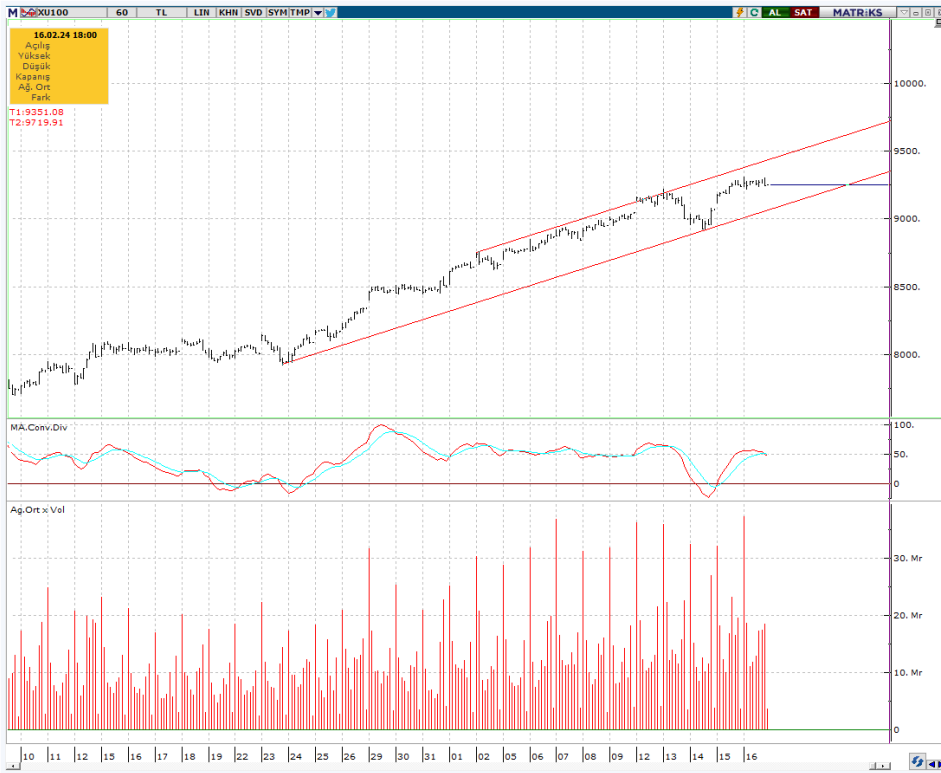

## VIOP - X30Y vade teknik analiz

Dün vadeli endeks günü -0.36% değişimle 9964,25 seviyesinde kapattı. İşlem hacmi yüksek seviyede gerçekleşti. Yükselen kanal içerisinde hareketine devam eden vadeli endekste 10.120 ve 10.280 direnç seviyelerini kritik önemde görüyoruz ve / ama bu seviyeden gelebilecek kar realizasyonlarını da doğal karşılamak gerektiği düşüncesindeyiz. 5g. Ort. 9891.30 22 g. Ort. 9481,05 seviyesindedir. Destek olarak 9820 ve 9960, direnç olarak ise 10120 ve 10280 seviyelerini takip ediyoruz. Bu sabah karışık açılış ve sonrasında 9820 – 10280 arasında işlem aktivitesi bekliyoruz.

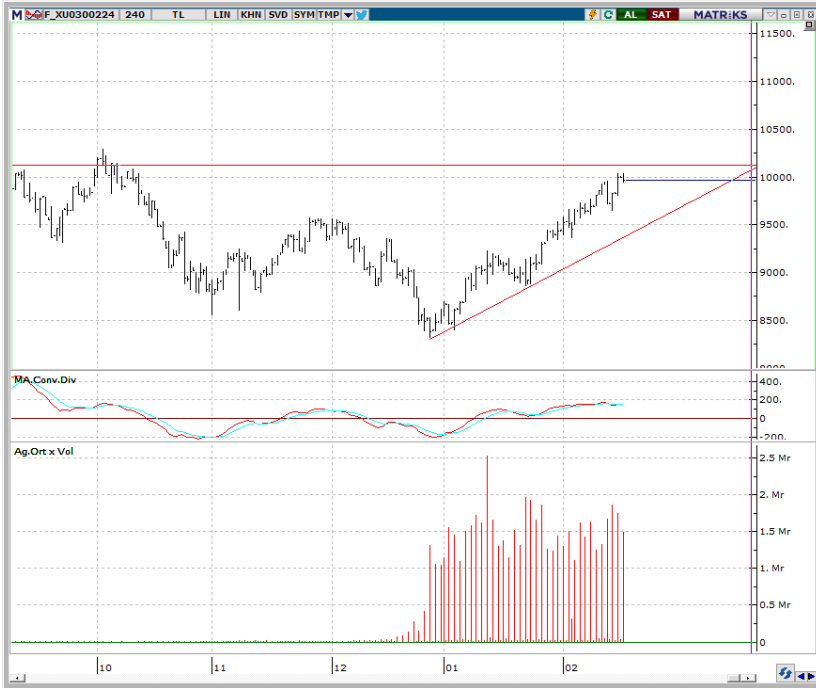

## BIST 100 endeks ağırlıkları ve puan katkıları

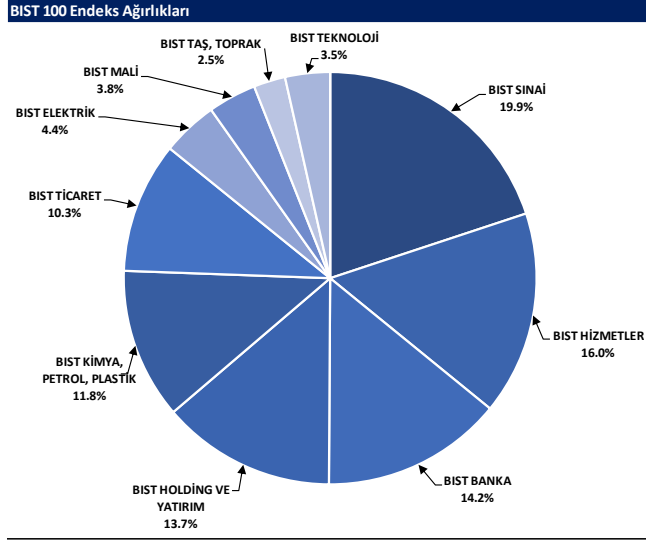

Kaynak: Deniz Yatırım Strateji ve Araştırma Bölümü hesaplamaları, Rasyonet

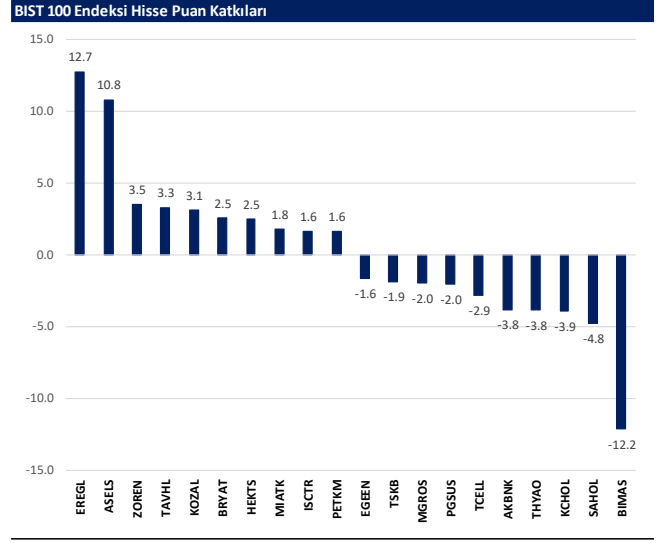

Kaynak: Deniz Yatırım Strateji ve Araştırma Bölümü hesaplamaları, Rasyonet



## BIST endekslerine ait performanslar

BIST Endeksleri	Endeks Açıklaması	16.02.2024	15.02.2024	Günlük değişim	29.12.2023	Yıl başlangıcından değişim
XU100	BIST 100	9250	9242	0.1%	7470	24%
XU30	BIST 30	9824	9825	0.0%	8021	22%
XU50	BIST 50	8102	8102	0.0%	6572	23%
XBANK	BIST BANKA	10228	10273	-0.4%	8717	17%
XUTUM	BIST TUM	10846	10830	0.1%	8577	26%
XUMAL	BIST MALI	9812	9822	-0.2%	7988	24%
XG35	BIST 30 AĞIRLIK SINIRLAMALI 10	10034	10034	0.0%	8193	22%
X100S	BIST 100 AĞIRLIK SINIRLAMALI 10	9252	9244	0.1%	7472	24%
XBANA	BIST ANA	31499	31282	0.7%	23113	36%
XBLSM	BIST BİLİŞİM	6144	6160	-0.3%	3706	66%
XELKT	BIST ELEKTRİK	598	591	1.2%	452	32%
XFINK	BIST FIN. KIR. FAKTORİNG	3916	3953	-0.9%	3198	22%
XGIDA	BIST GIDA, İÇECEK	11144	11091	0.5%	8837	26%
XGMYO	BIST GAYRİMENKUL Y.O.	3131	3135	-0.1%	2449	28%
XHARZ	BIST HALKA ARZ	113232	113191	0.0%	79702	42%
XHOLD	BIST HOLDİNG VE YATIRIM	8586	8592	-0.1%	6642	29%
XILTM	BIST İLETİŞİM	1711	1727	-0.9%	1391	23%
XINSA	BIST İNŞAAT	10746	10796	-0.5%	8943	20%
XKAGT	BIST ORMAN, KAĞIT, BASIM	6966	6965	0.0%	5267	32%
XKMYA	BIST KİMYA, PETROL, PLASTİK	13930	13879	0.4%	11439	22%
XKOBI	BIST KOBI SANAYİ	32018	31908	0.3%	22204	44%
XKURY	BIST KURUMSAL YÖNETİM	7676	7630	0.6%	6264	23%
XMADN	BIST MADENCİLİK	6767	6535	3.6%	5363	26%
XMANA	BIST METAL ANA	18507	18078	2.4%	14826	25%
XMEŞY	BIST METAL EŞYA, MAKİNA	24154	24235	-0.3%	18675	29%
XSADA	BIST ADANA	80753	80194	0.7%	66137	22%
XSANK	BIST ANKARA	17116	16938	1.0%	12998	32%
XSANT	BIST ANTALYA	14767	14750	0.1%	11026	34%
YSBAL	BIST BALIKESİR	10705	10653	0.5%	8036	33%
YSBUR	BIST BURSA	18464	18023	2.4%	14349	29%
XSDNZ	BIST DENİZLİ	9124	9041	0.9%	6224	47%
XSGRT	BIST SİĞORTA	41369	41078	0.7%	33697	23%
XSIST	BIST İSTANBUL	12025	12041	-0.1%	9479	27%
XSIZM	BIST İZMİR	17085	16860	1.3%	13131	30%
XSKAY	BIST KAYSERİ	40005	40193	-0.5%	28581	40%
XSKOC	BIST KOCAELİ	28419	28365	0.2%	23577	21%
XSKON	BIST KONYA	10624	10706	-0.8%	7870	35%
XSPOR	BIST SPOR	4709	4697	0.2%	3668	28%
XSTKR	BIST TEKİRDAĞ	50208	48732	3.0%	39257	28%
XTAST	BIST TAŞ, TOPRAK	13124	13092	0.2%	10958	20%
XTCRT	BIST TİCARET	21356	21591	-1.1%	16660	28%
XTEKS	BIST TEKSTİL, DERİ	3875	3817	1.5%	2994	29%
XTM25	BIST TEMETTÜ 25	11586	11652	-0.6%	9394	23%
XTMTU	BIST TEMETTÜ	9359	9367	-0.1%	7491	25%
XTRZM	BIST TURİZM	1377	1377	0.0%	997	38%
XTUMY	BIST TUM-100	34733	34629	0.3%	25772	35%
XUHIZ	BIST HİZMETLER	8650	8682	-0.4%	6839	26%
XULAS	BIST ULUŞTIRMA	30707	30919	-0.7%	24695	24%
XUSIN	BIST SİNAİ	14511	14417	0.6%	11532	26%
XUSRD	BIST SÜRÜCÜLEBİLİRLİK	11911	11917	0.0%	9694	23%
XUTEK	BIST TEKNOLOJİ	14100	13879	1.6%	9541	48%
XYLDZ	BIST YILDIZ	10101	10092	0.1%	8042	26%
XYORT	BIST MENKUL KIYIM Y.O.	4317	4344	-0.6%	3385	28%
XYU30	BIST 100-30	17851	17793	0.3%	14042	27%
X10XB	BIST BANKA DİSİ LİKİT 10	12009	11928	0.7%	9883	22%
XAKUR	BIST ARACI KURUMLAR	45419	45859	-1.0%	36746	24%
XLBNK	BIST LİKİT BANKA	9090	9117	-0.3%	7700	18%
XTKJS	BIST TEKNOLOJİ AĞIRLIK SINIRLAMALI	22321	22184	0.6%	14089	58%

Kaynak: Deniz Yatırım Strateji ve Araştırma, Rasyonel

## Seçilmiş BIST Endekslerine Ait Günlük Performanslar

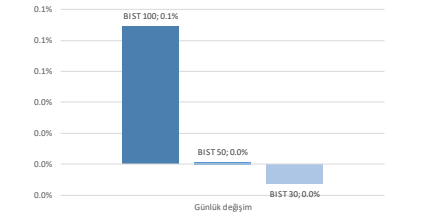

Kaynak: Deniz Yatırım Strateji ve Araştırma Bölümü hesaplamaları, Rasyonel

## Seçilmiş BIST Endekslerine Ait Günlük Performanslar

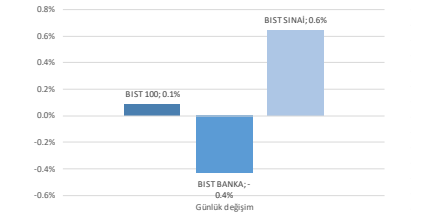

Kaynak: Deniz Yatırım Strateji ve Araştırma Bölümü hesaplamaları, Rasyonel

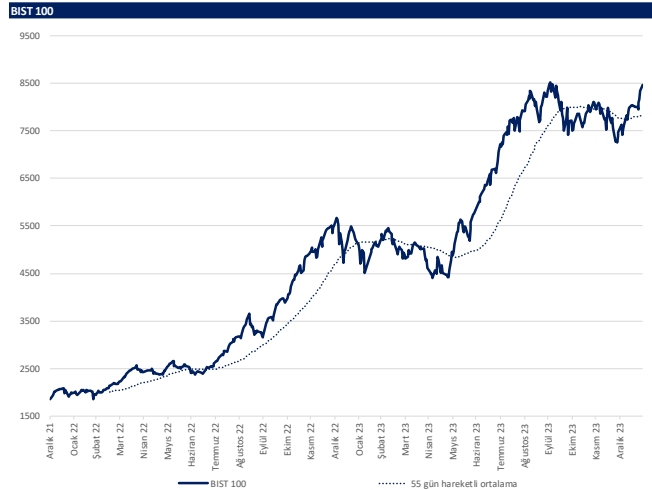

Kaynak: Deniz Yatırım Strateji ve Araştırma, Rasyonel

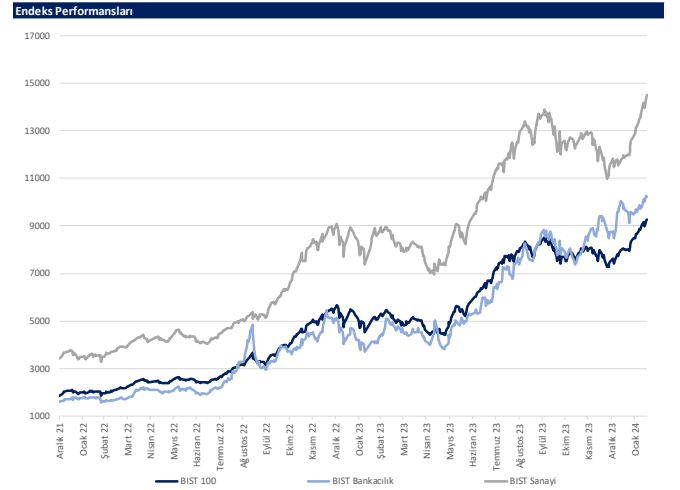

Kaynak: Deniz Yatırım Strateji ve Araştırma, Rasyonel

## Günlük bazda seçilmiş indikatörler puanlama sistemi



## DENİZ YATIRIM STRATEJİ &amp; ARAŞTIRMA | BIST 100 ENDEKSİ GÜNLÜK BAZDA SEÇİLMİŞ İNDİKATÖRLER PUANLAMA SİSTEMİ

Hisse Adı	Son Kapanış	Önceki gün kapanış	Değişim	İşlem Hacmi (milyon)	RSI	MACD	İşlem Hacmi > 3 gün ort.	RSI > 5 gün ort.	RSI < 70.0	RSI > 30.0	MACD > 5 gün ort.	MACD > 0	Son Kapanış > 3 gün ort.	Önceki Puan	Puan
AİSA	93.30	98.95	0.35%	742.40	65.33	2.46	✓	✓	✓	✓	✓	✓	✓	87.5	100.0
BRSAN	715.50	710.00	0.77%	2,650.69	68.62	25.16	✓	✓	✓	✓	✓	✓	✓	100.0	100.0
CANTE	19.40	19.13	1.41%	904.56	64.53	0.44	✓	✓	✓	✓	✓	✓	✓	87.5	100.0
ENKAI	40.22	40.16	0.15%	1,568.84	69.99	1.33	✓	✓	✓	✓	✓	✓	✓	100.0	100.0
KARSN	10.43	10.24	1.86%	297.57	69.54	0.31	✓	✓	✓	✓	✓	✓	✓	75.0	100.0
KOZAA	52.90	50.65	4.44%	1,358.08	65.55	1.17	✓	✓	✓	✓	✓	✓	✓	87.5	100.0
OTKAR	518.00	516.00	0.38%	177.19	69.73	18.33	✓	✓	✓	✓	✓	✓	✓	100.0	100.0
SISE	53.05	52.90	0.28%	3,789.16	67.39	1.19	✓	✓	✓	✓	✓	✓	✓	100.0	100.0
TKFN	46.74	46.22	1.13%	761.95	69.89	1.65	✓	✓	✓	✓	✓	✓	✓	87.5	100.0
VAKBN	14.69	14.56	0.89%	1,400.18	58.31	0.11	✓	✓	✓	✓	✓	✓	✓	75.0	100.0
AKFYE	25.22	24.40	3.36%	560.65	77.13	1.89	✓	✓	x	✓	✓	✓	✓	33.0	91.0
AKSN	40.14	39.02	4.33%	544.00	72.92	1.55	✓	✓	✓	✓	✓	✓	✓	66.0	91.0
AŞELS	58.30	55.85	4.39%	4,998.97	81.34	2.07	✓	✓	x	✓	✓	✓	✓	78.5	91.0
BIENY	52.30	51.25	2.05%	921.95	72.01	1.72	✓	✓	x	✓	✓	✓	✓	100.0	91.0
BRYAT	3,615.00	3,427.50	5.47%	801.65	79.16	237.08	✓	✓	x	✓	✓	✓	✓	91.0	91.0
BUCIM	8.81	8.75	0.69%	174.64	72.60	0.31	✓	✓	x	✓	✓	✓	✓	66.0	91.0
ENISA	60.25	58.80	2.47%	657.80	75.32	2.61	✓	✓	x	✓	✓	✓	✓	66.0	91.0
ERGL	40.12	47.08	4.33%	16,364.33	78.91	1.26	✓	✓	x	✓	✓	✓	✓	66.0	91.0
HALKB	14.57	14.39	1.25%	1,331.37	74.66	0.42	✓	✓	x	✓	✓	✓	✓	83.0	91.0
HEKTS	22.24	21.60	2.96%	3,986.69	76.50	0.50	✓	✓	x	✓	✓	✓	✓	66.0	91.0
İPEKE	41.30	40.16	2.84%	391.22	71.21	1.42	✓	✓	x	✓	✓	✓	✓	100.0	91.0
ISDMR	41.52	40.56	2.37%	539.13	76.12	1.34	✓	✓	x	✓	✓	✓	✓	66.0	91.0
KCAER	44.00	41.50	6.02%	1,313.82	75.48	2.30	✓	✓	x	✓	✓	✓	✓	62.5	91.0
KOZAL	24.02	23.12	3.89%	3,954.75	77.76	0.69	✓	✓	x	✓	✓	✓	✓	91.0	91.0
MATK	56.95	55.00	3.55%	2,201.03	71.64	4.93	✓	✓	x	✓	✓	✓	✓	53.5	91.0
PETKM	24.50	24.14	1.49%	4,914.02	72.54	1.02	✓	✓	x	✓	✓	✓	✓	91.0	91.0
SASA	44.44	44.16	0.63%	8,555.15	73.19	1.07	✓	✓	x	✓	✓	✓	✓	91.0	91.0
YYLGD	17.28	16.90	2.25%	559.22	70.91	0.69	✓	✓	x	✓	✓	✓	✓	100.0	91.0
ZOREN	5.81	5.29	9.83%	4,915.70	77.62	0.24	✓	✓	x	✓	✓	✓	✓	53.5	91.0
CİSA	38.16	37.80	0.95%	651.97	68.41	1.77	✓	✓	x	✓	✓	✓	✓	87.5	87.5
İZENR	34.80	34.54	0.75%	339.82	61.23	1.16	✓	✓	x	✓	✓	✓	✓	87.5	87.5
İZMDC	6.77	6.69	1.20%	164.12	63.44	0.20	✓	✓	x	✓	✓	✓	✓	87.5	87.5
KONTR	261.75	258.25	1.36%	1,490.59	61.33	6.33	✓	✓	x	✓	✓	✓	✓	87.5	87.5
PENTA	21.16	20.82	1.63%	320.08	56.84	0.59	✓	✓	x	✓	✓	✓	✓	87.5	87.5
TUKAS	8.80	8.59	2.44%	267.54	67.23	0.34	✓	✓	x	✓	✓	✓	✓	62.5	87.5
YEDK	240.20	237.00	1.35%	1,105.36	62.03	9.22	✓	✓	x	✓	✓	✓	✓	87.5	87.5
GWIND	28.28	28.16	0.43%	191.55	70.84	1.04	✓	✓	x	✓	✓	✓	✓	53.5	78.5
KROMD	29.36	29.64	-0.94%	6,997.29	69.88	1.02	✓	✓	x	✓	✓	✓	✓	91.0	78.5
İSCTR	27.84	27.70	0.51%	6,398.26	69.22	0.78	x	✓	✓	✓	✓	✓	✓	78.5	75.0
KMPUR	71.55	71.50	0.07%	166.13	65.22	2.00	x	✓	✓	✓	✓	✓	✓	87.5	75.0
AGHOL	264.75	261.50	1.24%	165.16	72.23	11.76	x	✓	✓	✓	✓	✓	✓	91.0	66.0
ASGYO	17.27	17.51	-1.37%	266.99	59.61	0.49	x	✓	✓	✓	✓	✓	✓	87.5	66.0
BIDEN	22.30	22.08	1.00%	163.28	70.19	0.83	x	✓	✓	✓	✓	✓	✓	62.5	66.0
DOHOL	13.63	13.72	-0.66%	486.67	60.26	0.35	x	✓	✓	✓	✓	✓	✓	62.5	66.0
GESAN	81.90	82.45	-0.67%	500.11	57.88	2.80	✓	✓	✓	✓	✓	✓	✓	62.5	66.0
KAYSE	37.14	37.40	-0.70%	370.24	57.20	0.63	✓	x	✓	✓	✓	✓	✓	87.5	66.0
KORİS	95.60	93.25	2.52%	174.56	79.27	3.17	x	✓	✓	✓	✓	✓	✓	91.0	66.0
SOKM	72.15	72.35	-1.11%	654.98	79.64	3.76	x	✓	✓	✓	✓	✓	✓	91.0	66.0
TAVHL	166.50	161.40	3.16%	1,074.00	81.96	9.58	x	✓	✓	✓	✓	✓	✓	91.0	66.0
ALARK	117.40	116.30	0.95%	576.48	69.22	5.21	x	✓	✓	✓	✓	✓	✓	87.5	62.5
BOBET	39.52	39.30	0.56%	198.07	64.89	1.46	x	✓	✓	✓	✓	✓	✓	62.5	62.5
EKGYO	10.58	10.43	1.44%	2,940.71	68.38	0.52	x	✓	✓	✓	✓	✓	✓	41.0	62.5
GARAN	65.90	65.60	0.46%	1,587.85	59.77	1.00	x	✓	✓	✓	✓	✓	✓	87.5	62.5
KLSER	73.75	73.35	0.55%	500.70	56.93	1.45	x	✓	✓	✓	✓	✓	✓	87.5	62.5
ODAS	9.99	9.99	0.00%	955.32	64.76	0.26	x	✓	✓	✓	✓	✓	✓	100.0	62.5
TOASO	257.50	254.75	1.08%	1,315.08	60.72	6.57	x	✓	✓	✓	✓	✓	✓	62.5	62.5
AEPES	158.70	157.70	0.63%	336.61	71.69	6.71	x	✓	✓	✓	✓	✓	✓	53.5	53.5
AKBNK	41.48	41.86	-0.91%	2,826.04	57.90	0.55	x	✓	✓	✓	✓	✓	✓	75.0	53.5
CWNE	337.50	338.25	-0.22%	615.26	56.32	11.79	✓	✓	✓	✓	✓	✓	x	41.0	53.5
EUPWR	181.20	181.60	-1.31%	90.49	51.62	3.62	✓	✓	✓	✓	✓	✓	✓	62.5	53.5
MAVI	143.10	146.00	-1.95%	283.07	58.75	5.69	✓	✓	✓	✓	✓	✓	✓	87.5	53.5
OYAK	66.80	67.90	-1.62%	805.06	63.23	1.81	x	✓	✓	✓	✓	✓	✓	75.0	53.5
PGSUS	841.00	853.50	-1.46%	2,328.90	69.73	29.21	x	✓	✓	✓	✓	✓	✓	91.0	53.5
ULKER	106.90	108.90	-1.84%	1,018.87	64.90	6.56	✓	x	✓	✓	✓	✓	x	41.0	53.5
YBNK	23.86	23.96	-0.42%	2,764.67	68.15	0.59	x	✓	✓	✓	✓	✓	✓	75.0	53.5
AKNS	180.90	181.30	-0.22%	186.81	63.21	6.95	x	✓	✓	✓	✓	✓	✓	62.5	50.0
DDAS	272.50	272.50	0.00%	455.94	55.26	6.52	x	✓	✓	✓	✓	✓	✓	62.5	50.0
TRAK	835.50	837.50	-0.24%	411.49	63.12	28.47	x	✓	✓	✓	✓	✓	✓	62.5	50.0
CCOLA	630.50	634.00	-0.55%	440.61	71.56	30.16	x	x	✓	✓	✓	✓	✓	66.0	45.5
KONYA	9,202.50	9,242.50	-0.43%	250.32	71.64	382.29	x	x	✓	✓	✓	✓	✓	66.0	45.5
TUPRS	167.00	167.40	-0.24%	4,177.21	73.73	5.15	x	✓	✓	✓	✓	✓	✓	66.0	45.5
ALRK	4.66	4.75	-1.89%	96.41	66.97	0.17	x	✓	✓	✓	✓	✓	✓	78.5	41.0
BIMAS	390.25	399.25	-2.25%	1,167.35	62.82	14.55	x	✓	✓	✓	✓	✓	✓	87.5	41.0
ENERY	157.00	157.30	-0.19%	161.30	72.68	6.62	x	✓	✓	✓	✓	✓	✓	78.5	41.0
FROTO	964.50	959.50	0.52%	1,075.05	68.77	41.74	x	✓	✓	✓	✓	✓	✓	66.0	41.0
GURRF	207.30	211.30	-1.89%	4,600.85	69.91	5.45	x	✓	✓	✓	✓	✓	✓	91.0	41.0
İSİYO	18.80	18.94	-0.74%	236.96	56.98	0.25	x	✓	✓	✓	✓	✓	✓	75.0	41.0
QUAGR	4.62	4.71	-1.91%	569.63	59.11	0.01	x	✓	✓	✓	✓	✓	✓	87.5	41.0
TTKOM	32.32	32.58	-0.80%	805.42	57.56	1.11	x	✓	✓	✓	✓	✓	✓	87.5	41.0
BERA	14.23	14.43	-1.39%	164.67	70.71	0.52	x	x	✓	✓	✓	✓	x	66.0	33.0
ECLIC	55.80	56.30	-0.89%	228.78	74.54	2.50	x	x	✓	✓	✓	✓	x	66.0	33.0
EGENE	14,730.00	15,140.00	-2.71%	593.76	71.24	988.98	x	x	✓	✓	✓	✓	x	91.0	33.0
İSİEN	30.54	40.10	-1.40%	298.94	71.19	2.02	x	x	✓	✓	✓	✓	x	33.0	33.0
MGROS	452.00	457.75	-1.26%	625.39	70.55	20.30	x	x	✓	✓	✓	✓	x	91.0	33.0
AHGAZ	13.36	13.44	-0.60%	145.20	67.54	0.52	x	x	✓	✓	✓	✓	x	53.5	28.5
ALFAS	111.00	113.70	-2.37%	748.28	58.93	5.31	x	x	✓	✓	✓	✓	x	62.5	28.5
ARCLK	156.40	159.50	-1.94%	407.89	66.82	6.66	x	x	✓	✓	✓	✓	x	91.0	28.5
ASTOR	121.10	122.00	-0.74%	1,391.73	58.23	4.20	x	x	✓	✓	✓	✓	x	62.5	28.5
ECYT	286.00	293.50	-2.56%	265.10	54.21	4.95	x	x	✓	✓	✓	✓	x	100.0	28.5
ELREN	17.38	17.63	-1.42%	228.28	58.37	0.49	x	x	✓	✓	✓	✓	x	87.5	28.5

## Son 90 güne ait dip-zirve analizi



## DENİZ YATIRIM STRATEJİ &amp; ARAŞTIRMA | BIST 100 ENDEKSİ DİP-ZİRVE ANALİZİ

Hisse	Son kapanış	Önceki kapanış	Değişim %	Son 90 gün zirvesi	Son 90 gün dip	Zirveye uzaklık	Dibe uzaklık	Zirveyi geçti mi?
AEFES	158.70	157.70	0.6%	158.70	94.80	-	40%	✓
AGHOL	264.75	261.50	1.2%	265.00	183.50	0%	31%	x
AHGAZ	13.36	13.44	-0.6%	14.69	8.85	10%	34%	x
AKBNK	41.48	41.86	-0.9%	43.26	28.00	4%	32%	x
AKCNS	180.90	181.30	-0.2%	187.00	122.00	3%	33%	x
AKFYE	25.22	24.40	3.4%	25.38	12.89	1%	49%	x
AKSA	99.30	98.95	0.4%	103.00	79.55	4%	20%	x
AKSEN	40.14	39.02	2.9%	40.14	28.52	-	29%	✓
ALARK	117.40	116.30	0.9%	120.03	85.10	2%	28%	x
ALBRK	4.66	4.75	-1.9%	4.76	3.60	2%	23%	x
ALFAS	111.00	113.70	-2.4%	137.10	78.30	24%	29%	x
ARCLK	156.40	159.50	-1.9%	165.00	122.50	5%	22%	x
ASELS	58.30	55.85	4.4%	58.30	39.57	-	32%	✓
ASGYO	17.27	17.51	-1.4%	21.04	13.17	22%	24%	x
ASTOR	121.10	122.00	-0.7%	130.40	86.65	8%	28%	x
BERA	14.23	14.43	-1.4%	19.60	10.50	38%	26%	x
BIENY	52.30	51.25	2.0%	57.20	37.84	9%	28%	x
BIMAS	390.25	399.25	-2.3%	399.25	269.33	2%	31%	x
BIOEN	22.30	22.08	1.0%	26.02	16.54	17%	26%	x
BOBET	39.52	39.30	0.6%	43.00	28.00	9%	29%	x
BRSAN	715.50	710.00	0.8%	993.40	478.00	39%	33%	x
BRYAT	3615.00	3427.50	5.5%	3615.00	2089.00	-	42%	✓
BUCIM	8.81	8.75	0.7%	10.78	6.76	22%	23%	x
CANTE	19.40	19.13	1.4%	20.58	16.00	6%	18%	x
CCOLA	630.50	634.00	-0.6%	634.00	343.70	1%	45%	x
CIMSA	38.16	37.80	1.0%	40.50	27.50	6%	28%	x
CWENE	337.50	338.25	-0.2%	362.00	230.20	7%	32%	x
DOAS	272.50	272.50	0.0%	287.00	224.30	5%	18%	x
DOHOL	13.63	13.72	-0.7%	14.90	10.48	9%	23%	x
ECILC	55.80	56.30	-0.9%	56.30	40.82	1%	27%	x
ECZYT	286.00	293.50	-2.6%	342.00	229.60	20%	20%	x
EGEEN	14730.00	15140.00	-2.7%	15140.00	8860.20	3%	40%	x
EKGYO	10.58	10.43	1.4%	10.71	6.48	1%	39%	x
ENERY	157.00	157.30	-0.2%	157.30	106.30	0%	32%	x
ENISA	60.25	58.80	2.5%	60.25	43.50	-	28%	✓
ENKAI	40.22	40.16	0.1%	40.22	29.50	-	27%	✓
EREGL	49.12	47.08	4.3%	49.12	37.20	-	24%	✓
EUPWR	181.20	183.60	-1.3%	211.80	140.80	17%	22%	x
EUREN	17.38	17.63	-1.4%	18.14	13.60	4%	22%	x
FROTO	964.50	959.50	0.5%	985.50	728.00	2%	25%	x
GARAN	65.90	65.60	0.5%	67.80	44.62	3%	32%	x
GESAN	81.90	82.45	-0.7%	103.00	59.60	26%	27%	x
GUBRF	207.30	211.30	-1.9%	393.50	135.90	90%	34%	x
GWIND	28.28	28.16	0.4%	29.97	20.90	6%	26%	x
HALKB	14.57	14.39	1.3%	15.14	11.49	4%	21%	x
HEKTS	22.24	21.60	3.0%	24.08	16.78	8%	25%	x
IFEKE	41.30	40.16	2.8%	56.15	29.54	36%	28%	x
ISCTR	27.84	27.70	0.5%	27.84	19.80	-	29%	✓
ISDMR	41.52	40.56	2.4%	41.52	32.50	-	22%	✓
ISGYO	18.80	18.94	-0.7%	23.40	14.18	24%	25%	x
ISMEN	39.54	40.10	-1.4%	44.20	28.60	12%	28%	x
IZENR	34.80	34.54	0.8%	42.18	23.72	21%	32%	x
IZMDC	6.77	6.69	1.2%	6.91	4.96	2%	27%	x
KARSN	10.43	10.24	1.9%	11.30	8.03	8%	23%	x
KAYSE	37.14	37.40	-0.7%	43.01	31.70	16%	15%	x
KCAER	44.00	41.50	6.0%	44.00	25.00	-	43%	✓
KCHOL	171.10	173.00	-1.1%	173.00	136.00	1%	21%	x
KLSEK	73.75	73.35	0.5%	81.00	55.70	10%	24%	x
KMPUR	71.55	71.50	0.1%	79.65	52.40	11%	27%	x
KONTR	261.75	258.25	1.4%	293.30	182.50	12%	30%	x
KONYA	9202.50	9242.50	-0.4%	9877.50	6972.50	7%	24%	x
KORDS	95.60	93.25	2.5%	96.80	72.35	1%	24%	x
KOZAA	52.90	50.65	4.4%	68.90	39.20	30%	26%	x
KOZAL	24.02	23.12	3.9%	27.34	18.99	14%	21%	x
KRDMD	29.36	29.64	-0.9%	29.64	21.38	1%	27%	x
MAVI	143.10	146.00	-2.0%	150.60	95.50	5%	33%	x
MGRÖS	452.00	457.75	-1.3%	457.75	328.50	1%	27%	x
MIATK	56.95	55.00	3.5%	63.58	28.06	12%	51%	x
ODAS	9.99	9.99	0.0%	13.40	7.55	34%	24%	x
OTKAR	519.00	516.00	0.6%	523.00	374.10	1%	28%	x
OYAKC	66.80	67.90	-1.6%	73.95	53.70	11%	20%	x
PENTA	21.16	20.82	1.6%	24.90	17.02	18%	20%	x
PETKM	24.50	24.14	1.5%	24.50	17.05	-	30%	✓
PGSUS	841.00	853.50	-1.5%	853.50	639.00	1%	24%	x
QUAGR	4.62	4.71	-1.9%	6.72	3.87	45%	16%	x
SAHOL	79.90	81.10	-1.5%	82.00	52.70	3%	34%	x
SASA	44.44	44.16	0.6%	53.55	33.76	20%	24%	x
SDTTR	404.00	412.00	-1.9%	429.50	239.00	6%	41%	x
SISE	53.05	52.90	0.3%	53.05	44.54	-	16%	✓
SKBNK	5.06	5.12	-1.2%	7.53	3.96	49%	22%	x
SMRTG	69.60	70.50	-1.3%	77.80	48.92	12%	30%	x
SOKM	73.15	72.35	1.1%	73.15	52.00	-	29%	✓
TATEN	42.34	43.44	-2.5%	48.80	27.18	15%	36%	x
TAVHL	166.50	161.40	3.2%	166.50	102.50	-	38%	✓
TCELL	68.15	68.80	-0.9%	70.90	47.10	4%	31%	x
THYAO	282.50	284.00	-0.5%	294.75	203.00	4%	28%	x
TKFEN	46.74	46.22	1.1%	50.60	34.00	8%	27%	x
TOASO	257.50	254.75	1.1%	279.90	206.00	9%	20%	x
TSKB	8.81	9.27	-5.0%	9.52	6.19	8%	30%	x
TTKOM	32.32	32.58	-0.8%	34.30	19.11	6%	41%	x
TTRAK	835.50	837.50	-0.2%	881.50	659.50	6%	21%	x
TUKAS	8.80	8.59	2.4%	8.84	6.30	0%	28%	x
TUPRS	167.00	167.40	-0.2%	167.40	128.50	0%	23%	x
ULKER	106.90	108.90	-1.8%	111.40	72.50	4%	32%	x
VAKBN	14.69	14.56	0.9%	18.00	12.22	23%	17%	x
VESTL	79.60	82.65	-3.7%	89.75	43.32	13%	46%	x
YEOTK	240.20	237.00	1.4%	251.50	144.00	5%	40%	x
YKBNK	23.86	23.96	-0.4%	23.96	16.12	0%	32%	x
YLYGD	17.28	16.90	2.2%	19.75	11.40	14%	34%	x
ZOREN	5.81	5.29	9.8%	6.26	4.00	8%	31%	x

Kaynak: Deniz Yatırım Strateji ve Araştırma Bölümü hesaplamaları, Rasyonet

## Seçilmiş yollar



## DENİZ YATIRIM STRATEJİ &amp; ARAŞTIRMA | BIST 100 HIZLI BAKIŞ

Hisse kodu	Şirket İsmi	Sektör	F/K	FD/FAVÖK	FD/SATIŞLAR	Özkaynak karlılığı	Piyasa değeri (milyar TL)	Halka açıklık oranı	BIST 100 payı
AEFES	Anadolu Efes Bira	BIRACILIK VE MESRUBAT	11.65	3.90	0.79	27%	94.0	32%	1.2%
AGHOL	Ag Anadolu Grubu Holding	HOLDİNG	8.01	1.93	0.28	45%	64.5	38%	0.8%
AHGAZ	Ahlatlı Doğal Gaz Dağıtım Enerji Ve Yat.	PETROL VE PETROL ÜRÜNLERİ	15.99	26.21	1.71	21%	34.7	25%	0.4%
AKBNK	Akbank	BANKACILIK	3.24			38%	215.7	52%	2.7%
AKCNS	Akansa	ÇİMENTO	10.73	10.27	2.46	66%	34.6	19%	0.4%
AKFYE	Akfen Yenilenebilir Enerji	ELEKTRİK	40.61	16.31	11.33	10%	25.6	31%	0.3%
AKSA	Aksa	ENDÜSTRİYEL TEKSTİL	19.46	7.98	1.35	16%	32.1	37%	0.4%
AKSEN	Aksa Enerji	ELEKTRİK	11.62	9.46	1.78	22%	49.2	21%	0.6%
ALARK	Alarko Holding	İNŞAAT, TAHHÜT	3.97	290.04	5.74	75%	51.1	31%	0.6%
ALBRK	Albaraka Türk Katılım Bankası	BANKACILIK	3.40			33%	11.7	38%	0.1%
ALFAS	Alfa Solar Enerji	ELEKTRİK	31.32	31.66	7.28	116%	40.8	20%	0.5%
ARCLK	Arçelik	DAYANIKLI TÜKETİM	20.59	8.02	0.81	19%	105.7	15%	1.3%
AŞEL	Aşelsan	İLETTİM ÇİHAZLARI	16.69	22.41	5.65	39%	265.8	26%	3.4%
ASGYO	Asçer Gayrimenkul Yatırım Ortaklığı	GAYRİMENKUL YATIRIM ORT.	11.13		638.74	16%	11.4	25%	0.1%
ASTOR	Astor Enerji	ELEKTRİK	32.06	30.09	10.17	76%	120.9	21%	1.5%
BERA	Bera Holding	HOLDİNG	6.52	5.29	0.81	20%	9.7	54%	0.1%
BIENY	Bien Yapı Ürünleri	İNŞAAT MALZEMELERİ	23.18	20.52	2.64	22%	18.9	20%	0.2%
BIMAS	Bim Birleşik Mağazalar	PERAKENDE	20.76	13.69	1.07	49%	237.0	60%	3.0%
BIÖEN	Biogör Çevre Ve Enerji Yatırımları	ELEKTRİK	19.20	27.53	8.31	98%	11.2	38%	0.1%
BOBET	Boğaziçi Beton Sanayi Ve Ticaret	ÇİMENTO	13.38	9.32	2.32	62%	15.0	30%	0.2%
BRNSAN	Borusan Boru Sanayi	DEMİR, ÇELİK TEMEL	26.08	16.85	3.28	25%	101.4	17%	1.3%
BRVAT	Borusan Yat. Paz.	HOLDİNG	47.35		400.99	15%	101.7	13%	1.3%
BUCIM	Bursa Çimento	ÇİMENTO	8.32	6.82	1.64	40%	13.2	34%	0.2%
CANTE	Can2 Termik	ELEKTRİK	11.72	10.56	2.96	31%	18.2	42%	0.2%
CCOLA	Coca Cola İçecek	BIRACILIK VE MESRUBAT	19.10	9.83	2.05	34%	160.4	25%	2.0%
CINSA	Cinisa	ÇİMENTO	13.53	16.53	3.15	41%	36.1	45%	0.5%
CWENE	Cw Enerji Mühendislik	ELEKTRİK	36.77	21.92	4.92	43%	41.8	24%	0.5%
DOAS	Doğuş Otomotiv	OTOMOTİV	3.41	2.98	0.58	112%	60.0	34%	0.8%
DOHOL	Doğan Holding	HOLDİNG	3.76	3.30	0.35	40%	35.7	36%	0.5%
ECILC	Eczacıbaşı İlaç	SAGLIK	10.24	41.26	9.01	23%	38.2	19%	0.5%
EGTYI	Eczacıbaşı Yatırım	HOLDİNG	19.29		199	19%	30.0	22%	0.4%
EĞEEN	Ege Endüstri	OTOMOTİV PARÇASI	41.58	49.78	15.31	60%	46.4	34%	0.6%
EKGYO	Emlak G.M.Y.O.	GAYRİMENKUL YATIRIM ORT.	8.45	7.93	2.11	25%	40.2	51%	0.5%
ENERY	Enerjya Enerji	ELEKTRİK	122.24	17.41	1.21	2%	22.8	27%	0.3%
ENJSA	Enerjisa Enerji	ELEKTRİK	2.84	6.95	0.77	120%	71.2	20%	0.9%
ENKAI	Enka İnşaat	İNŞAAT, TAHHÜT	15.99	11.97	2.32	11%	241.3	12%	3.1%
ERİGL	Enrji Demir Çelik	DEMİR, ÇELİK TEMEL	16.92	18.91	1.64	-1%	171.9	48%	2.2%
EURPW	Europower Enerji Ve Otomasyon Teknolojileri	ELEKTRİK	34.32	49.54	9.45	54%	39.9	27%	0.5%
EUREN	European Endüstri İnşaat	İNŞAAT MALZEMELERİ	15.94	29.21	4.67	41%	13.2	30%	0.2%
FROTO	Ford Otosan	OTOMOTİV	10.14	10.86	1.29	132%	338.5	18%	4.3%
GARAN	Garanti Bankası	BANKACILIK	3.17			45%	276.8	14%	3.5%
GESAN	Gırsım Elektrik Sanayi Taahhüt Ve Ticaret	ELEKTRİK	25.60	16.47	4.96	54%	37.7	28%	0.5%
GÜBRF	Gübre Fabrikaları	TARIM KİMYASALLARI	151.59	134.06	2.82	8%	69.2	22%	0.9%
GWIND	Galata Wind Enerji	ELEKTRİK	14.69	14.03	10.88	53%	15.3	30%	0.2%
HALXB	Halk Bankası	BANKACILIK	10.35			9%	104.7	9%	1.3%
HEKTS	Hektaş	TARIM KİMYASALLARI	213.38	70.02	12.29	8%	56.3	41%	0.7%
IPEKE	İpek Doğal Enerji Kaynakları	ELEKTRİK	11.33	0.47	0.15	31%	10.7	36%	0.1%
ISCTR	İş Bankası (Ç)	BANKACILIK	3.85			33%	278.4	31%	3.5%
ISDMR	İskenderun Demir Ve Çelik	DEMİR, ÇELİK TEMEL	5.22	67.76	2.22	-3%	126.4	5%	1.5%
ISGYO	İş G.M.Y.O.	GAYRİMENKUL YATIRIM ORT.	1.38	43.80	28.66	92%	18.0	38%	0.2%
İSMEN	İş Yatırım	ARACI KURUM	6.27	4.31	0.16	111%	59.3	28%	0.8%
İZENR	İzdemir Enerji Elektrik Üretim	ELEKTRİK	23.79	14.67	2.95	30%	20.0	24%	0.3%
İZMDC	İzmir Demir Çelik	DEMİR, ÇELİK TEMEL	6.33	0.73	-0.73	-6%	10.2	31%	0.1%
KARSN	Karsan Otomotiv	OTOMOTİV	81.35	12.85	2.57	6%	9.4	39%	0.1%
KAYSE	Kayıserkeç Fabrikası	GIDA	5.22	10.42	2.40	44%	26.2	20%	0.3%
KCAER	Kocaeli Çelik	DEMİR, ÇELİK TEMEL	20.41	17.02	2.64	43%	28.9	24%	0.4%
KCHOL	Koç Holding	HOLDİNG	4.28	7.88	1.96	61%	433.9	22%	5.5%
KLSEK	Kaleseramik Canakkale Kalebodur Seramik	SERAMİK	22.40	59.24	5.25	65%	38.0	21%	0.5%
KMPUR	Kimteks Polüretan	KİMYASAL ÜRÜN	18.33	17.41	2.50	58%	17.4	27%	0.2%
KONTR	Kontrolmatik Teknoloji	ELEKTRİK	63.25	546.85	19.86	64%	52.4	39%	0.7%
KONVA	Konya Çimento	ÇİMENTO	152.97	89.71	14.11	50%	44.8	15%	0.6%
KORDS	Kordsa Teknik Tekstil	ENDÜSTRİYEL TEKSTİL	98.66	14.80	1.19	2%	18.6	28%	0.2%
KOZAA	Koza Anadolu Metal	MADENÇİLİK	8.81	5.22	1.62	35%	20.5	44%	0.3%
KOZAL	Koza Altın İşletmeleri	MADENÇİLİK	14.20	32.95	10.88	43%	76.9	29%	1.0%
KRDMD	Kardemir (D)	DEMİR, ÇELİK TEMEL	32.41	9.41	1.38	9%	22.9	89%	0.3%
MAVİ	Mavi Gıyım	TEKSTİL, ENTEGRE	11.50	6.53	1.55	76%	28.4	73%	0.4%
MGRDS	Migros	PERAKENDE	15.16	8.98	0.61	110%	81.8	51%	1.0%
MIATK	Mia Teknoloji	TEKNOLOJİ	52.99	50.03	27.23	76%	28.1	49%	0.4%
ODAS	Odış Elektrik	ELEKTRİK	2.92	7.06	1.79	83%	14.0	73%	0.2%
OTKAR	Otokar	OTOMOTİV	54.30	29.60	4.08	60%	62.3	27%	0.8%
OYAKC	Oyak Çimento Fabrikaları	ÇİMENTO	9.89	11.92	3.97	97%	83.3	24%	1.1%
PENTA	Penta Teknoloji Ürünleri Dağıtım Ticaret	BİLGİSAYAR YAPILANCIĞI	53.41	10.21	0.54	9%	8.3	37%	0.1%
PETKM	Pekim	PETROL VE PETROL ÜRÜNLERİ	17.59	101.77	2.09	18%	62.1	47%	0.8%
PGSUS	Pegasus Hava Taahhütçü	HAVA YOLLARI VE HİZMETLERİ	6.52	6.84	2.33	60%	86.0	43%	1.1%
QUAGR	Qua Granit Haya Yapı	İNŞAAT MALZEMELERİ	9.81	9.57	2.62	33%	12.2	32%	0.2%
SAHOL	Sabancı Holding	HOLDİNG	3.15	13.36	13.55	49%	167.8	51%	2.1%
SASA	Sasa	ENDÜSTRİYEL TEKSTİL	32.73	55.16	8.64	38%	236.5	21%	3.0%
SDTR	Sdt Uzay Ve Savunma Teknolojileri	TEKNOLOJİ	58.78	83.96	30.55	67%	23.4	21%	0.3%
SISE	Şişe Cam	CAM	8.53	8.61	1.60	24%	162.5	49%	2.1%
SKBNK	Şekerbank	BANKACILIK	3.85			41%	9.4	48%	0.1%
SMRTG	Smart Güneş Enerjisi Teknolojileri	ELEKTRİK	52.43	41.75	8.32	89%	42.2	25%	0.5%
SOKKM	Şok Marketler Ticaret	PERAKENDE	13.38	6.82	0.48	93%	43.4	51%	0.6%
TATEN	Tatpınar Enerji Üretim	ELEKTRİK	96.01	23.88	15.42	8%	11.9	25%	0.2%
TAVHİ	Tav Havayolları	HAVA YOLLARI VE HİZMETLERİ	8.03	9.13	2.77	23%	60.5	48%	0.8%
TCCELL	Türkcell	İLETTİM	8.59	5.18	2.31	52%	149.9	54%	1.9%
THYAO	Türk Hava Yolları	HAVA YOLLARI VE HİZMETLERİ	4.97	5.14	1.31	34%	389.9	50%	4.9%
TKFEN	Tekfen Holding	HOLDİNG	8.11	9.45	0.55	20%	17.3	48%	0.2%
TODASO	Tofaş Otomobil Fab.	OTOMOTİV	8.54	5.88	0.91	68%	128.8	24%	1.6%
TSKB	T.S.K.B.	BANKACILIK	3.50			42%	24.7	39%	0.3%
TTKOM	Türk Telekom	İLETTİM	20.35	6.72	2.20	25%	113.1	13%	1.4%
TRRAK	Türk Traktör	OTOMOTİV	10.92	8.71	2.01	176%	83.6	24%	1.1%
TUKAS	Tuğaç	GIDA	9.58	10.15	2.61	57%	13.0	33%	0.2%
TUPRS	Tüpraş	PETROL VE PETROL ÜRÜNLERİ	6.09	3.67	0.54	84%	321.8	49%	4.1%
ULKER	Ulker	GIDA	24.03	6.66	1.42	28%	39.5	39%	0.5%
VAKBN	T. Vakıflar Bankası	BANKACILIK	5.82			18%	145.7	6%	1.8%
VESTEL	Vestel	DAYANIKLI TÜKETİM	72.74	5.34	0.65	3%	26.7	41%	0.3%
YEOTEK	Yeo Teknoloji Enerji Ve Endüstri	ELEKTRİK	49.93	39.39	6.98	96%	23.1	36%	0.3%
YKBNK	Yapı Ve Kredi Bankası	BANKACILIK	2.96			46%	201.5	39%	2.6%
YLLGD	Yayla Agro Gıda	GIDA	12.73	18.08	1.77	50%	18.8	31%	0.2%
ZOREN	Zorlu Enerji	ELEKTRİK	13.43	12.79	2.01	12%	29.1	36%	0.4%

En düşük F/K	Şirket
1.38	ISGYO

En düşük FD/FAVÖK	Şirket
0.47	IPEKE

En düşük FD/SATIŞLAR	Şirket
0.15	IPEKE

En düşük özkaynak karlılığı	Şirket
-6%	İZMDC

En düşük piyasa değeri	Şirket
8.3	PENTA

En düşük halka açıklık oranı	Şirket
5%	ISDMR

En düşük BIST 100 payı	Şirket
0.1%	PENTA

En yüksek F/K	Şirket
213.38	HEKTS

En yüksek FD/FAVÖK	Şirket
545.85	KONTR

En yüksek FD/SATIŞLAR	Şirket
638.74	ISGYO

En yüksek özkaynak karlılığı	Şirket
176%	TRRAK

En yüksek piyasa değeri	Şirket
433.9	KCHOL

En yüksek halka açıklık oranı	Şirket
89%	KRDMD

En yüksek BIST 100 payı	Şirket
5.5%	KCHOL

Kaynak: Deniz Yatırım Strateji ve Araştırma Bölümü Hesaplamaları, Rayonnet  
F/K, FD/FAVÖK ve FD/Satışlar sırasıyla son 4 pyrek verilmiştir.

## Seçilmiş karşılaştırma analizleri



### DENİZ YATIRIM STRATEJİ & ARAŞTIRMA | BIST 100 SEÇİLMİŞ KARŞILAŞTIRMA ANALİZLERİ

Hissedar	Şirket	Sektör	Haftalık Değişim	Aylık Değişim	Yıllık Değişim	Yıllık Değişim	Yıllık Değişim
AKOL	AKOL	AKOL	0.57	0.57	0.57	0.57	0.57
AKOL	AKOL	AKOL	0.54	0.40	0.87	0.20	0.20
AKOL	AKOL	AKOL	0.52	0.80	1.02	1.02	0.07
AKOL	AKOL	AKOL	0.71	0.74	1.03	0.08	0.12
AKOL	AKOL	AKOL	0.44	0.40	0.81	0.04	0.04
AKOL	AKOL	AKOL	0.54	0.52	1.07	0.07	0.20
AKOL	AKOL	AKOL	0.53	0.53	0.61	-0.06	-0.18
AKOL	AKOL	AKOL	0.76	0.97	0.53	-0.03	-0.07
AKOL	AKOL	AKOL	0.54	0.82	0.97	1.37	0.05
AKOL	AKOL	AKOL	0.59	0.69	1.07	0.07	0.05
AKOL	AKOL	AKOL	0.36	0.36	0.37	0.23	0.32
AKOL	AKOL	AKOL	0.79	0.82	0.88	0.06	0.10
AKOL	AKOL	AKOL	0.72	0.74	0.29	0.04	0.09
AKOL	AKOL	AKOL	0.59	0.75	1.42	1.41	-0.45
AKOL	AKOL	AKOL	0.42	0.42	1.30	0.28	0.28
AKOL	AKOL	AKOL	0.54	0.80	1.02	0.02	-0.03
AKOL	AKOL	AKOL	0.57	0.89	2.28	0.32	-0.13
AKOL	AKOL	AKOL	0.65	0.93	0.61	0.04	0.12
AKOL	AKOL	AKOL	0.83	0.88	1.00	0.02	0.05
AKOL	AKOL	AKOL	0.54	0.57	0.52	0.12	0.20
AKOL	AKOL	AKOL	0.39	0.40	0.97	0.22	0.45
AKOL	AKOL	AKOL	0.34	0.37	0.88	1.51	0.49
AKOL	AKOL	AKOL	0.55	0.67	0.96	0.02	0.05
AKOL	AKOL	AKOL	0.88	0.87	0.73	-0.02	-0.04
AKOL	AKOL	AKOL	0.49	0.40	0.99	0.07	0.15
AKOL	AKOL	AKOL	0.58	0.58	1.25	0.12	0.25
AKOL	AKOL	AKOL	0.31	0.36	0.69	0.11	0.23
AKOL	AKOL	AKOL	0.55	0.60	0.86	0.06	0.12
AKOL	AKOL	AKOL	0.85	1.09	0.79	0.09	0.09
AKOL	AKOL	AKOL	0.76	1.05	0.76	0.08	0.18
AKOL	AKOL	AKOL	0.47	0.47	0.90	0.00	0.18
AKOL	AKOL	AKOL	0.42	0.42	0.96	0.12	0.28
AKOL	AKOL	AKOL	0.68	0.68	0.87	0.02	0.02
AKOL	AKOL	AKOL	0.48	0.96	1.84	0.08	-0.29
AKOL	AKOL	AKOL	0.72	0.85	0.91	1.07	0.02
AKOL	AKOL	AKOL	0.62	0.62	0.77	0.02	-0.05
AKOL	AKOL	AKOL	0.69	0.75	0.73	-0.20	-0.46
AKOL	AKOL	AKOL	0.42	0.75	1.30	0.03	0.00
AKOL	AKOL	AKOL	0.72	0.72	0.86	0.18	0.18
AKOL	AKOL	AKOL	0.70	0.65	0.92	0.07	0.14
AKOL	AKOL	AKOL	0.40	0.40	1.65	0.08	0.08
AKOL	AKOL	AKOL	0.51	1.19	1.19	-0.01	0.04
AKOL	AKOL	AKOL	0.56	0.57	1.21	0.04	0.10
AKOL	AKOL	AKOL	0.75	0.75	1.31	0.00	0.00
AKOL	AKOL	AKOL	0.55	0.57	1.71	0.02	0.06
AKOL	AKOL	AKOL	0.51	0.51	1.29	-0.03	0.11
AKOL	AKOL	AKOL	0.74	0.65	1.02	0.30	0.44
AKOL	AKOL	AKOL	0.48	0.72	0.70	-0.05	-0.19
AKOL	AKOL	AKOL	0.58	0.51	1.29	-0.03	-0.06
AKOL	AKOL	AKOL	0.62	0.64	1.09	0.13	0.23
AKOL	AKOL	AKOL	0.53	0.53	2.29	0.09	0.25
AKOL	AKOL	AKOL	0.72	0.70	1.09	-0.01	-0.04
AKOL	AKOL	AKOL	0.80	0.80	0.85	0.08	0.18
AKOL	AKOL	AKOL	0.38	0.38	2.48	0.01	0.11
AKOL	AKOL	AKOL	0.56	0.60	0.97	0.08	0.23
AKOL	AKOL	AKOL	0.87	0.87	0.86	0.02	0.07
AKOL	AKOL	AKOL	1.27	0.86	0.87	0.03	0.03
AKOL	AKOL	AKOL	0.39	0.56	1.44	0.38	-0.22
AKOL	AKOL	AKOL	0.58	0.69	2.02	0.07	0.15
AKOL	AKOL	AKOL	0.59	0.58	2.35	0.13	0.24
AKOL	AKOL	AKOL	0.63	0.59	0.83	0.13	0.24
AKOL	AKOL	AKOL	0.66	0.62	0.82	0.11	0.19
AKOL	AKOL	AKOL	0.68	0.59	0.82	0.75	-0.15
AKOL	AKOL	AKOL	0.70	0.58	0.81	-0.08	-0.18
AKOL	AKOL	AKOL	0.27	0.27	0.81	-0.01	-0.07
AKOL	AKOL	AKOL	0.40	0.40	0.75	-0.05	0.05
AKOL	AKOL	AKOL	0.67	0.59	0.81	-0.08	-0.18
AKOL	AKOL	AKOL	0.54	0.54	0.84	0.12	0.26
AKOL	AKOL	AKOL	0.73	0.73	1.21	0.15	0.33
AKOL	AKOL	AKOL	0.71	0.58	2.81	0.18	0.36
AKOL	AKOL	AKOL	0.58	0.49	1.13	0.08	0.12
AKOL	AKOL	AKOL	0.70	0.77	1.10	0.07	0.18
AKOL	AKOL	AKOL	0.48	0.35	0.54	0.10	0.18
AKOL	AKOL	AKOL	0.52	0.49	1.30	-0.04	-0.12
AKOL	AKOL	AKOL	0.74	0.69	0.74	0.09	0.11
AKOL	AKOL	AKOL	0.72	0.75	1.09	0.12	0.23
AKOL	AKOL	AKOL	0.34	0.46	0.88	0.00	0.00
AKOL	AKOL	AKOL	0.83	0.89	1.03	0.04	0.03
AKOL	AKOL	AKOL	0.44	0.57	0.83	0.77	0.02
AKOL	AKOL	AKOL	0.36	0.42	2.72	0.24	0.34
AKOL	AKOL	AKOL	0.60	0.75	0.92	0.04	-0.10
AKOL	AKOL	AKOL	0.56	0.56	2.26	0.07	0.15
AKOL	AKOL	AKOL	0.51	0.47	2.63	0.17	0.29
AKOL	AKOL	AKOL	0.67	0.67	0.95	0.07	0.16
AKOL	AKOL	AKOL	0.62	0.62	3.87	1.85	0.12
AKOL	AKOL	AKOL	0.82	0.72	1.09	0.04	0.05
AKOL	AKOL	AKOL	0.70	0.92	0.93	0.04	-0.04
AKOL	AKOL	AKOL	0.79	0.68	0.87	0.54	0.04
AKOL	AKOL	AKOL	0.74	0.74	1.11	-0.05	-0.11
AKOL	AKOL	AKOL	0.77	0.69	0.99	-0.01	-0.04
AKOL	AKOL	AKOL	0.84	0.84	1.64	0.08	0.14
AKOL	AKOL	AKOL	0.58	0.60	0.93	1.08	0.00
AKOL	AKOL	AKOL	0.69	0.70	0.89	1.26	0.12
AKOL	AKOL	AKOL	0.55	0.56	1.35	0.07	0.16
AKOL	AKOL	AKOL	0.73	0.72	0.86	0.07	0.14
AKOL	AKOL	AKOL	0.84	0.84	0.87	0.08	0.08
AKOL	AKOL	AKOL	0.75	0.54	1.62	0.04	0.04
AKOL	AKOL	AKOL	0.80	0.80	1.23	-0.01	-0.01
AKOL	AKOL	AKOL	0.42	0.42	2.32	0.17	0.30
AKOL	AKOL	AKOL	0.76	0.76	1.13	0.02	0.19
AKOL	AKOL	AKOL	0.52	0.57	1.07	-0.01	-0.01
AKOL	AKOL	AKOL	0.54	0.77	1.80	0.08	0.11

En düşük haftalık hareketlilik	Şirket	En yüksek haftalık hareketlilik	Şirket
-0.13	AKOL	0.75	AKOL
En düşük aylık hareketlilik	Şirket	En yüksek aylık hareketlilik	Şirket
0.21	AKOL	0.92	AKOL
En düşük yıllık hareketlilik	Şirket	En yüksek yıllık hareketlilik	Şirket
-0.30	AKOL	3.37	AKOL
En düşük aylık hareketlilik	Şirket	En yüksek aylık hareketlilik	Şirket
-0.21	AKOL	0.75	AKOL
En düşük aylık hareketlilik	Şirket	En yüksek aylık hareketlilik	Şirket
-0.40	AKOL	0.45	AKOL

## Deniz Yatırım model portföyü

Deniz Yatırım Model Portföyü						
Hisse	Portföye giriş tarihi	Hedef fiyat	Potansiyel	Nominal getiri (Portföye girişten itibaren)	BIST-100'e rölatif getiri (Portföye girişten itibaren)	
SISE	04.09.2020	77.70	46%	800%	5%	
TAVHL	10.05.2021	167.60	1%	597%	10%	
TUPRS	21.03.2022	208.00	25%	551%	52%	
FROTO	07.09.2022	1202.00	25%	209%	13%	
KONTR	07.09.2022	378.00	44%	486%	114%	
ALARK	13.09.2022	166.77	42%	116%	-17%	
HTTBT	03.11.2022	108.80	48%	226%	44%	
KAREL	30.11.2022	21.00	29%	52%	-19%	
PGSUS	27.12.2022	1118.00	33%	66%	-2%	
AKGRT	16.01.2023	9.80	48%	95%	7%	
BIMAS	16.01.2023	451.20	16%	216%	74%	
CCOLA	16.01.2023	669.10	6%	244%	89%	
SAHOL	12.05.2023	96.00	20%	86%	-2%	
CIMSA	21.06.2023	43.40	14%	133%	32%	
YKBNK	21.08.2023	35.20	48%	53%	26%	

Yıl	Nominal getiri	BIST-100 Endeksi'ne göre rölatif getiri	BIST-100 Getiri Endeksi'ne göre rölatif getiri
2019	56%	27%	25%
2020	50%	16%	15%
2021	43%	13%	10%
2022	205%	3%	0%
2023	52%	12%	9%
<b>12A</b>	<b>126%</b>	<b>23%</b>	<b>19%</b>
<b>YBB</b>	<b>29%</b>	<b>4%</b>	<b>4%</b>
<b>2019'dan bugüne</b>	<b>1897%</b>	<b>97%</b>	<b>71%</b>

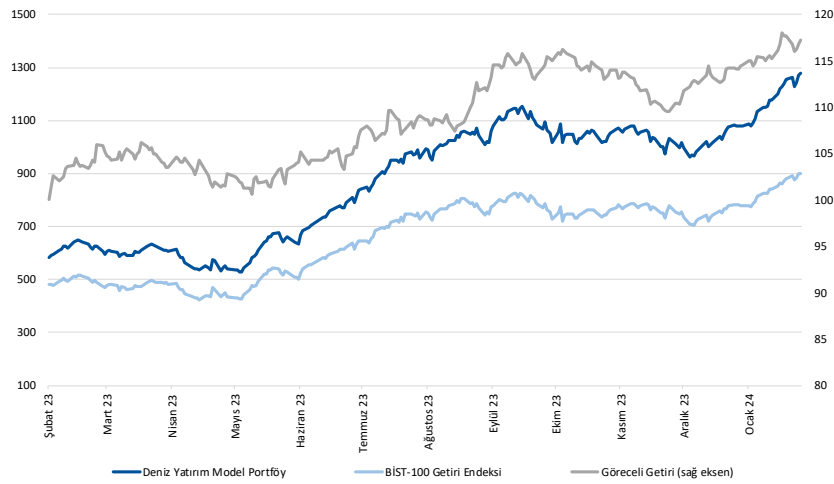

Kaynak: Deniz Yatırım Strateji ve Araştırma Bölümü hesaplamaları, Rasyonet

## Deniz Yatırım Model Portföyü

Deniz Yatırım Model Portföyü, Deniz Yatırım Strateji ve Araştırma Bölümü tarafından, temel analiz kriterlerine göre hazırlanmış, orta-uzun vadeli hisse senedi tavsiye listesidir. Alınan pozisyonlar sadece uzun yönlüdür (long only). Herhangi bir rakamsal/yüzdese getiri hedefi söz konusu değildir. Herhangi bir şirket sayısı sınırı söz konusu değildir. Herhangi bir sıklıkta/takvim dahilinde değişiklik yapma zorunluluğu söz konusu değildir. Strateji ve Araştırma Bölümü analistleri portföyü takvim yılı içerisinde piyasa koşulları izin vermez ise değiştirmeme hakkına sahiptirler. Portföy içerisinde yer alan şirketler için temel analiz açısından getirisi potansiyeli kalmamış dahi olsa da (değerleme olarak) şirket markasına olan geçmiş ve gelecek dönem güveni ile liste içerisinde kalmaya devam edebilirler. Portföyde yer alan şirketler için AL tavsiyesi bulunması zorunluluğu söz konusu değildir. Bölüm analistleri, TUT ve/veya Gözden Geçiriliyor önerileri ile de liste içerisinde şirket tercihinde bulunabilirler.

## Deniz Yatırım model portföy | sektörel ve endeks dağılımları

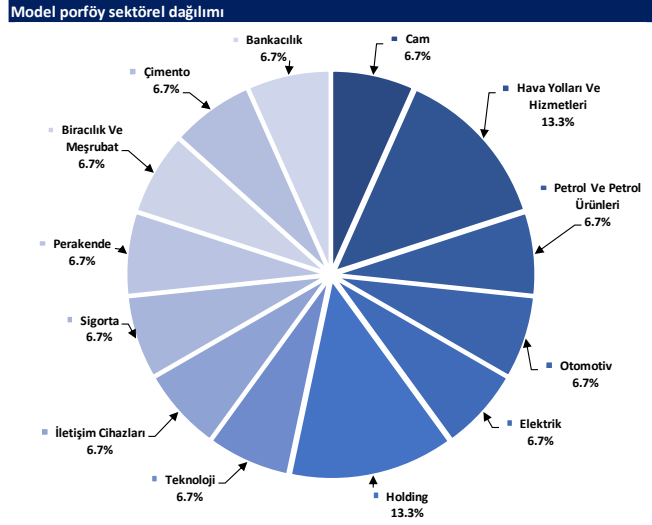

Kaynak: Deniz Yatırım Strateji ve Araştırma Bölümü hesaplamaları

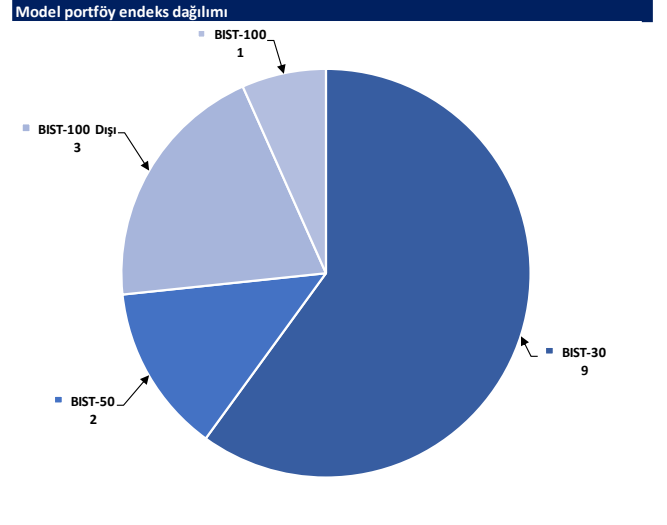

Kaynak: Deniz Yatırım Strateji ve Araştırma Bölümü hesaplamaları

## Değerlemeler

	Piyasa Değeri (mn TL)	Piyasa Değeri (mn USD)	BIST 30 Endeksi'ndeki Payı	BIST 100 Endeksi'ndeki Payı	Nominal Hisse Performansı - YBB	Relatif Hisse Performansı - YBB	Hedef Fiyat (TL)	Tavsiye	Kapanış Fiyatı	Yükseliş / Düşüş Potansiyeli
<b>Finansallar</b>										
Ağsa Hayat Emeklilik	11,520	375	---	---	5%	-15%	70.00	TUT	64.00	9.4%
Akbank	215,696	7,021	6.5%	4.5%	14%	-8%	58.30	AL	41.48	40.5%
Aksigorta	10,704	348	---	---	26%	2%	9.80	AL	6.64	47.6%
Anadolu Hayat Emeklilik	23,220	756	---	---	42%	14%	66.00	AL	54.00	22.2%
Anadolu Sigorta	33,250	1,082	---	---	11%	-11%	81.90	TUT	66.50	23.2%
Garanti Bank	276,780	9,009	2.2%	1.5%	13%	-9%	93.50	AL	65.90	41.9%
Halkbank	104,682	3,407	---	0.4%	22%	-2%	18.10	TUT	14.57	24.2%
İş Bankası	278,399	9,062	4.9%	3.4%	19%	-4%	39.00	AL	27.84	40.1%
İş Yatırım	59,310	1,931	---	0.7%	24%	0%	50.00	AL	39.54	26.5%
TSKB	24,668	803	---	0.4%	35%	9%	13.00	AL	8.81	47.6%
Türkiye Sigorta	64,348	2,095	---	---	37%	10%	54.40	TUT	55.40	-1.8%
Vakıf Bank	145,865	4,741	---	0.3%	14%	-8%	23.00	AL	14.69	56.6%
Yapı Kredi Bank	201,547	6,560	4.5%	3.2%	22%	-1%	35.20	AL	23.86	47.5%
<b>Holdingler</b>										
Alarko Holding	51,069	1,662	0.9%	0.6%	30%	5%	166.77	AL	117.40	42.1%
Doğan Holding	35,670	1,161	---	0.5%	23%	0%	18.70	AL	13.63	37.2%
Enka İnşaat	241,320	7,855	1.7%	1.2%	20%	-3%	50.00	AL	40.22	24.3%
Koç Holding	433,892	14,123	5.5%	3.9%	21%	-3%	221.00	AL	171.10	29.2%
Sabancı Holding	167,820	5,463	5.0%	3.5%	32%	7%	96.00	AL	79.90	20.2%
Şişecam	162,504	5,289	4.5%	3.2%	16%	-7%	77.70	AL	53.05	46.5%
Tekfen Holding	17,294	563	---	0.3%	27%	2%	57.60	AL	46.74	23.2%
<b>Petrol ve Gaz</b>										
AYgaz	33,893	1,103	---	---	14%	-8%	193.00	AL	154.20	25.2%
Petkim	62,093	2,021	1.6%	1.2%	35%	9%	22.00	TUT	24.50	-10.2%
Tupras	321,775	10,474	9.0%	6.3%	17%	-6%	208.00	AL	167.00	24.6%
<b>Enerji</b>										
Aksa Enerji	49,225	1,602	---	0.4%	35%	9%	50.70	TUT	40.14	26.3%
Alfa Solar Enerji	40,848	1,330	---	0.3%	32%	7%	103.80	AL	111.00	-6.5%
Biotrend Enerji	11,150	363	---	0.2%	30%	5%	31.80	AL	22.30	42.6%
Galata Wind Enerji	15,271	497	---	0.2%	30%	5%	35.77	AL	28.28	26.5%
Enerjisa Enerji	71,159	2,316	---	0.6%	32%	7%	77.20	AL	60.25	28.1%
<b>Demir Çelik</b>										
Erdemir	171,920	5,596	4.5%	3.2%	20%	-3%	57.00	AL	49.12	16.0%
Kardemir (D)	31,506	1,026	1.2%	0.8%	24%	0%	37.00	AL	29.36	26.0%
<b>Kimya, Tarımsal İlaç ve Gübre</b>										
Aksa Aklilik	32,148	1,046	---	0.5%	-4%	-22%	124.00	AL	99.30	24.9%
Allkim Kimya	6,222	203	---	---	22%	-2%	56.00	AL	41.48	35.0%
Hektaş	56,267	1,831	1.3%	0.9%	11%	-11%	25.50	TUT	22.24	14.7%
Kimteks Polüretan	17,394	566	---	0.2%	23%	-1%	95.95	AL	71.55	34.1%
<b>Otomotiv ve Otomotiv Yan Sanayi</b>										
Doğuş Otomotiv	59,950	1,951	---	0.8%	6%	-14%	412.00	AL	272.50	51.2%
Ford Otosan	338,453	11,017	3.5%	2.4%	30%	5%	1202.00	AL	964.50	24.6%
Kordsa	18,597	605	---	0.2%	23%	0%	128.00	AL	95.60	33.9%
Tofaş	128,750	4,191	1.7%	1.2%	23%	-1%	360.00	AL	257.50	39.8%
Türk Traktor	83,606	2,721	---	0.8%	17%	-5%	1271.40	AL	835.50	52.2%
Otokar	62,280	2,027	---	0.7%	22%	-1%	532.50	AL	519.00	2.6%
Brisa	35,790	1,165	---	---	52%	23%	135.30	AL	117.30	15.3%
<b>Sağlık</b>										
Anatolia Tanı ve Biyoteknoloji Ürünler	3,201	104	---	---	17%	-6%	15.40	TUT	14.55	5.8%
Eczaçibasi İlaç	38,238	1,245	---	0.3%	27%	3%	53.50	TUT	55.80	-4.1%
Lokman Hekim	2,131	69	---	---	-9%	-26%	78.30	AL	59.20	32.3%
Meditera Tıbbi Malzeme	4,582	149	---	---	38%	12%	59.20	AL	38.50	53.8%
MLP Sağlık	34,181	1,113	---	---	10%	-11%	284.30	AL	164.30	73.0%
Selçuk Ecza Deposu	40,893	1,331	---	---	7%	-14%	73.50	AL	65.85	11.6%
<b>Perakende ve Toptan</b>										
BİM	236,960	7,713	8.3%	5.8%	30%	5%	451.20	AL	390.25	15.6%
Bizim Toptan	3,876	126	---	---	30%	5%	62.50	AL	48.16	29.8%
Mavi Giyim	28,424	925	---	0.8%	23%	-1%	180.60	AL	143.10	26.2%
Migros	81,837	2,664	---	1.7%	35%	9%	593.50	AL	452.00	31.3%
Şok Marketler	43,399	1,413	---	0.9%	36%	9%	112.10	AL	73.15	53.2%
<b>Gıda ve İçecek</b>										
Coca Cola İçecek	160,381	5,220	---	1.6%	20%	-3%	669.10	AL	630.50	6.1%
Tat Gıda	5,081	165	---	---	11%	-10%	47.70	AL	37.36	27.7%
Ülker Bisküvi	39,476	1,285	---	0.6%	31%	5%	154.50	AL	106.90	44.5%
Yayla Agro Gıda	18,783	611	---	0.2%	35%	9%	24.70	AL	17.28	42.9%
Büyük Şeffler Gıda	3,433	112	---	---	---	---	53.10	AL	32.08	65.5%
<b>Beyaz Eşya ve Mobilya</b>										
Arçelik	105,684	3,440	0.9%	0.6%	22%	-2%	191.00	AL	156.40	22.1%
Vestel Beyaz Eşya	30,352	988	---	---	19%	-4%	24.30	AL	18.97	28.1%
Vestel Elektronik	26,702	869	---	0.5%	72%	39%	86.00	AL	79.60	8.0%
Yataş	5,087	166	---	---	40%	13%	46.30	AL	33.96	36.3%
<b>Telekom &amp; Teknoloji &amp; Yazılım</b>										
Aztek Teknoloji	13,910	453	---	---	35%	9%	96.90	TUT	139.10	-30.3%
Hitt Bilgisayar Hizmetleri	9,397	306	---	---	29%	5%	108.80	AL	73.70	47.6%
İndeks Bilgisayar	6,570	214	---	---	47%	19%	10.89	AL	8.76	24.3%
Karel Elektronik	13,096	426	---	---	40%	13%	21.00	AL	16.25	29.2%
Kontrolmatik Teknoloji	52,350	1,704	1.2%	0.8%	21%	-3%	378.00	AL	261.75	44.4%
Logo Yazılım	9,900	322	---	---	34%	8%	91.40	AL	99.00	-7.7%
Turkcell	149,930	4,880	4.7%	3.3%	21%	-2%	102.00	AL	68.15	49.7%
Türk Telekom	113,120	3,682	---	0.6%	33%	7%	44.40	AL	32.32	37.4%
<b>Savunma</b>										
Aselsan	265,848	8,653	3.8%	2.7%	30%	5%	62.20	AL	58.30	6.7%
<b>Yapı Malzemeleri</b>										
Akçansa	34,633	1,127	---	0.3%	27%	3%	235.40	AL	180.90	30.1%
Çimsa	36,084	1,175	---	0.6%	30%	5%	43.40	AL	38.16	13.7%
Kalekim	14,812	482	---	---	50%	21%	39.20	AL	32.20	21.7%
<b>Havacılık</b>										
Pegasus	86,034	2,800	2.1%	1.5%	29%	5%	1118.00	AL	841.00	32.9%
TAV Havalimanları	60,486	1,969	---	1.1%	55%	25%	167.60	AL	166.50	0.7%
Türk Hava Yolları	389,850	12,690	11.2%	7.9%	24%	0%	380.00	AL	282.50	34.5%
<b>Kağıt ve Kağıt Ürünleri</b>										
Europap Tezöl Kağıt	11,088	361	---	---	40%	13%	28.10	AL	25.20	11.5%
<b>GYO'lar</b>										
Emlak GYO	40,204	1,309	1.2%	0.8%	54%	24%	12.50	AL	10.58	18.1%
Ozak GYO	14,531	473	---	---	30%	5%	14.00	AL	9.98	40.3%
Toruşlar GYO	36,980	1,204	---	---	17%	-6%	50.00	AL	36.98	35.2%
<b>Kaynak: Deniz Yatırım Strateji ve Araştırma, RasyoNet</b>										
			91.9%	81.3%						



## Strateji ve Araştırma Bölümü kapsamındaki hisselerle ait öneri dağılımı

Araştırma öneri dağılımı

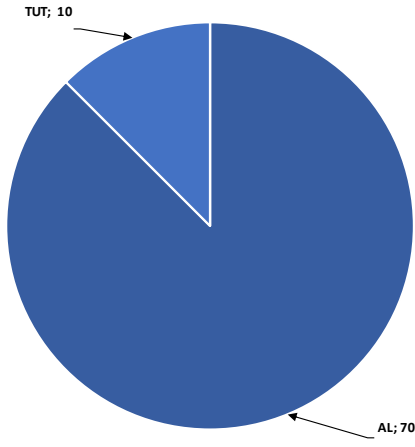

Kaynak: Deniz Yatırım Strateji ve Araştırma Bölümü

Araştırma kapsamı sektörel dağılımı

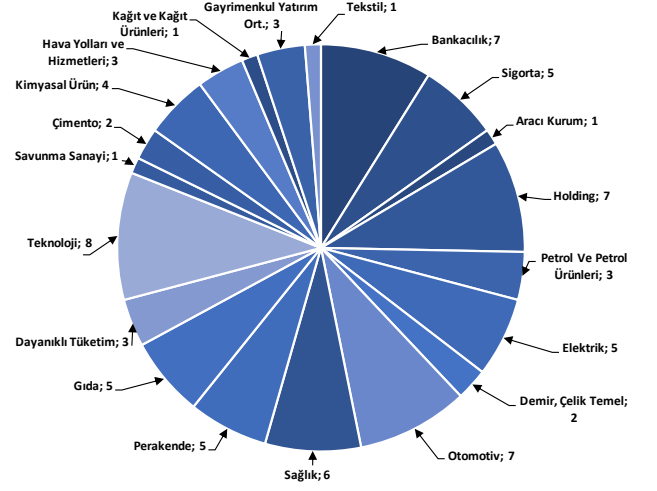

Kaynak: Deniz Yatırım Strateji ve Araştırma Bölümü

## Haftalık takvim

Haftalık Takvim, 19 Şubat 2024 - 25 Şubat 2024						
Tarih	Gün	Saat	Ülke	Olay	Beklenti	Önceki
20 Şubat	Salı	12:00	EUR	ECB Cari İşlemler Dengesi (M.A.)	--	24.6b
21 Şubat	Çarşamba	10:00	TR	Tüketici Güveni (M.A.)	--	80.4
		18:00	EUR	Tüketici Güveni	-15.8	-16.1
		22:00	ABD	FOMC Toplantı Tutanaqları	--	--
22 Şubat	Perşembe	12:00	EUR	HCOB Euro Bölgesi İmalat PMI	47	46.6
		12:00	EUR	Euro Bölgesi Hizmetler PMI	48.7	48.4
		12:00	EUR	Euro Bölgesi Bileşik PMI	48.3	47.9
		13:00	EUR	TÜFE (Yıllık)	2.80%	2.80%
		13:00	EUR	TÜFE (Aylık)	-0.40%	-0.40%
		13:00	EUR	TÜFE (Yıllık)	3.30%	3.30%
		14:00	TR	Bir Hafta Vadeli Repo Faiz Oranı	45.00%	45.00%
		14:30	TR	Yabancı Net Hisse Senedi Yatırımı	--	\$37m
		16:30	ABD	İşsizlik Başvurusu Başvuruları	--	212k
		17:45	ABD	S&P Küresel ABD İmalat PMI	50.1	50.7
		17:45	ABD	S&P Küresel ABD Hizmet PMI	52	52.5
		17:45	ABD	S&P Küresel ABD Bileşik PMI	--	52
		18:00	ABD	Mevcut Konut Satışları	3.97m	3.78m
23 Şubat	Cuma	18:00	ABD	Mevcut Konut Satışları (Aylık)	5.00%	-1.00%
		10:00	TR	Reel Sektör Güven Endeksi (M.A.)	--	102.9
		10:00	TR	Reel Sektör Güven Endeksi (M. Arındırılmamış)	--	100.9
		10:00	TR	Kapasite Kullanım Oranı	--	76.20%
		11:00	TR	Yabancı Turist Girişleri (Yıllık)	--	3.50%
24 - 25 Şubat	Haftasonu	-	-			

\*(M.A.):Mevsimsellikten arındırılmış

Kaynak: Bloomberg, Deniz Yatırım Strateji ve Araştırma

## Beklenen Finansal Açıklamalar

Tarih	Gün	Şirket
29 Şubat	Perşembe	Bankaların konsolide olmayan sonuçları için son gün
11 Mart	Pazartesi	Bankaların konsolide sonuçları için son gün
9 Mayıs	Perşembe	Şirketlerin konsolide olmayan sonuçları için son gün
20 Mayıs	Pazartesi	Şirketlerin konsolide sonuçları için son gün

## Beklenen Finansal Açıklamalar

Tarih	Gün	Şirket	Çeyrek	Konsensus Net Kar Beklentisi	Deniz Yatırım Net Kar Beklentisi
22 Şubat	Salı	EREGL	4Ç23	TRY 3.336 mln	TRY 4.061 mln
21 Şubat	Çarşamba	OTKAR	4Ç23	TRY 942 mln	-

Kaynak: Research Turkey, Deniz Yatırım Strateji ve Araştırma

Sayılar milyon TL ifade etmektedir.

## Yasal Uyarı

Bu rapor/e-posta içerisinde yer alan değerlendirmeler Deniz Yatırım Menkul Kıymetler A.Ş. tarafından, güvenilir olduğuna inanılan kaynaklardan elde edilen bilgi ve veriler kullanılarak genel nitelikte hazırlanmıştır. Raporda yer alan ifadeler, mali durumunuz ile risk ve getiri tercihlerinize uygun olmayabilir ve hiçbir şekilde alış veya satış yapılması yönünde yönlendirme olarak değerlendirilmemelidir. Deniz Yatırım, bu bilgilerin doğru, eksiksiz ve değişmez olduğunu garanti etmemektedir. Bu sebeple, okuyucuların, bu raporlardan elde edilen bilgilere dayanarak hareket etmeden önce, bilgilerin doğruluğunu teyit etmeleri önerilir ve bu bilgilere dayanarak aldıkları kararlarda sorumluluk okuyucuların kendilerine aittir. Bilgilerin eksikliği ve yanlışlığından Deniz Yatırım hiçbir şekilde sorumlu tutulamaz. Ayrıca, Deniz Yatırım ve DenizBank Finansal Hizmetler Grubu çalışanları ve danışmanlarının, herhangi bir şekilde bu rapor/e-posta içerisinde yer alan bilgiler dolayısıyla ortaya çıkabilecek, doğrudan veya dolaylı zararlarla ilgili herhangi bir sorumluluğu yoktur. Burada yer alan bilgiler sermaye piyasası aracına yönelik bir yatırım tavsiyesi, alım-satım önerisi ya da getiri vaadi değildir ve yatırım danışmanlığı kapsamında yer almamaktadır. Yatırım Danışmanlığı hizmeti; yetkili kuruluşlar tarafından imzalanacak yatırım danışmanlığı sözleşmesi çerçevesinde kişilerin risk ve getiri tercihleri dikkate alınarak kişiye özel sunulmaktadır. Buradaki içeriğin hiçbir bölümü Deniz Yatırım Menkul Kıymetler A.Ş.'nin yazılı izni olmadan çoğaltılamaz, hiçbir şekil ve ortamda yayınlanamaz, alıntı yapılamaz ve kullanılamaz. Sadece burada yer alan bilgilere dayanarak yatırım kararı verilmesi beklentilerinize uygun sonuçlar doğurmayabilir.

© DENİZ INVEST 2024

## Derecelendirme

Deniz Yatırım Analistleri, her hisse senedi için bir veya birden fazla değerlendirme yöntemi kullanarak 12 aylık hedef değerler (fiyatlar) ve buna bağlı olarak potansiyel getirileri hesaplamaktadır. 12 ay derecelendirme sistemimiz; AL, TUT ve SAT olmak üzere 3 farklı genel yatırım tavsiyesi içerir.

**AL:** Hisse senedinin gelecek 12 ay toplam potansiyel getirisinin **en az %20 ve üzerinde** oluşması şeklindeki değerlemeyi ifade etmektedir.

**TUT:** Hisse senedinin gelecek 12 ay toplam potansiyel getirisinin **%0-20 aralığında** oluşması şeklindeki değerlemeyi ifade etmektedir.

**SAT:** Hisse senedinin gelecek 12 ay toplam potansiyel getirisinin **%0'dan daha düşük** seviyelerde oluşması şeklindeki değerlemeyi ifade etmektedir.

Derecelendirme	Potansiyel Getiri (PG), 12-ay
AL	≥%20
TUT	%0-20
SAT	≤%0

Kaynak: Deniz Yatırım

Deniz Yatırım Analistleri hisse senetlerini potansiyel katalizörler, tetikleyici gelişmeler, riskler ile piyasa, sektör ve rakip firma gelişmeleri ışığında değerlendirmektedir. Analistlerimiz genel yatırım tavsiyesinin kamuoyuyla paylaşılmasını takip eden süreçte hisse senetlerini titizlikle yakından takip etmeye devam etmekte; ancak, hisse senedi fiyatındaki dalgalanmalardan ötürü değerler, derecelendirme sistemimizdeki sınırları aştığı takdirde, analistlerimiz hisse senedi hakkında sundukları tavsiyeyi değiştirmemeyi ve/veya Gözden Geçirme (GG) sürecine almayı tercih edebilirler.