

S&P 500
%0.17Brent Petrol
-%0.42USD Endeks
%0.00

Hisse Senedi Piyasası

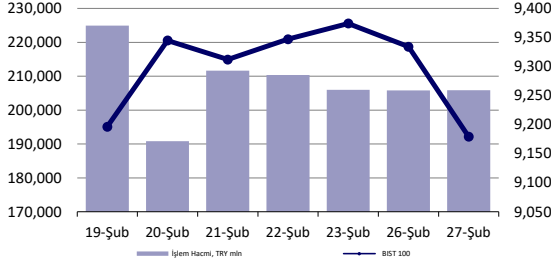

Endeksler, para piyasaları ve emtia

	Kapanış	Önceki	1 Gün	1 Ay	Yıl Baş.
BIST100	9,179	9,334	-1.7%	10.0%	22.9%
İşlem Hacmi, TL mln	205,853	205,804	0.0%	31.1%	122.1%
Türkiye 2032 (13.10.2032)	22.33%	22.33%	0 bps	-	-12 bps
Türkiye 2032	6.86%	6.81%	5 bps	-	25 bps
TCMB karışık fonlama mlyt	45.00%	45.00%	0 bps	200 bps	250 bps
USD/TRY	31.15	31.12	0.1%	2.9%	5.5%
EUR/TRY	33.80	33.81	0.0%	2.8%	3.8%
Sepet (50/50)	32.47	32.47	0.0%	2.8%	4.6%
DOW	38,972	39,069	-0.2%	2.3%	3.4%
S&P500	5,078	5,070	0.2%	3.8%	6.5%
FTSE	7,683	7,684	0.0%	0.6%	-0.6%
MSCI EM	1,028	1,024	0.4%	4.3%	0.4%
MSCI EE	46.06	46.31	-0.6%	8.5%	2.8%
Shanghai SE Comp	3,015	2,977	1.3%	3.6%	1.4%
Nikkei	39,240	39,234	0.0%	9.8%	17.3%
Petrol (Brent)	83.30	83.65	-0.4%	8.3%	8.3%
Altın	2,030	2,031	0.0%	0.6%	-1.6%

En Çok Yükselen & Düşenler (BIST 100)

	Hisse Kodu	Son Kapanış	Gün Değ.	Hacim, TRY bin
En çok yükselenler				
Kocaeli Çelik	KCAER	65.05	10.0%	1,997,017
Borusan Yat. Paz.	BRYAT	3,945.00	5.1%	873,540
Bera Holding	BERA	18.08	4.8%	800,518
İskenderun Demir Ve Çelik	ISDMR	41.82	4.8%	379,151
Ereğli Demir Çelik	EREGL	46.96	3.0%	12,508,620
Halk Bankası	HALKB	15.36	2.6%	2,093,304
En çok düşenler				
Otokar	OTKAR	503.00	-6.2%	444,227
Astor Enerji	ASTOR	123.00	-6.1%	4,591,750
Yeo Teknoloji Enerji Ve Endüstri	YEOTK	250.00	-6.0%	1,141,697
Vestel	VESTL	84.75	-5.9%	645,009
Zorlu Enerji	ZOREN	5.38	-5.3%	1,507,133
Sdt Uzay Ve Savunma Teknolojileri	SDTTR	395.50	-5.2%	507,366

5 Yıllık Ülke Risk Primi (CDS) (baz puan)



günlük bülten

Piyasa yorumu:

Bu sabah yatay açılış ve sonrasında 9050 – 9350 arasında işlem aktivitesi bekliyoruz.

Dün endeks günü-1.66% değişimle 9179,48 seviyesinde kapattı. İşlem hacmi yüksek seviyede gerçekleşti

Günlük Bültenimizin ilerleyen sayfalarında detaylı şekilde görebileceğiniz Seçilmiş İndikatörler Puanlama Sistemimize göre bugün öne çıkan ilk 5 hisse senedi: **AKSA, BERA, BRYAT, HALKB ve KCAER**. [İlgili sayfada sistemimizin metodolojisini ve uyarı notunu okumanızı önemle belirtmek isteriz.](#)

Önemli hatırlatma: Strateji ve Araştırma Bölümü olarak yaptığımız tüm kapsamlı analizlerimize denizyatirim.com adresi üzerinde yer alan Analiz-Araştırma Raporları sekmeleri üzerinden 7/24 geriye dönük değerlendirmemiz de dahil olmak üzere "Müşteri Girişi" yaparak ulaşabilirsiniz.

Bugünün haberleri:

Hisse senetleri

- DOHOL:** Şirket Bağı Ortaklığının Finansal Duran Varlık Ediniminden Vazgeçilmesi Hk. / nötr
- SELEC:** Bilanço değerlendirmesi /olumsuz
- EREGL:** Kar payı dağıtım ve bedelsiz sermaye artırım kararı / sınırlı olumlu

Piyasalarda bugün

Aralık ayından bu yana sıklıkla yüksek ses eşliğinde tartıştığımız konu realize olmaya başlıyor, belki de çoktan oldu: Fed ile piyasa beklentilerinin dengeleneceğini inatla söylüyorduk ki dün itibarıyla yıl başlangıcında 6-7 faiz indirimlerinin etrafında şekillenen swap piyasası beklentileri artık 75bp civarına geri çekilmiş durumda. Bu, Fed yöneticilerinin gerek gerçekleştirdikleri konuşmalar üzerinden gerekse FOMC toplantısı sonrasında önemli bir fırsat olarak görme durumları kaynaklı ciddi bir iletişim başarısı olarak kaydedilebilecek örnekler arasına çoktan girdi. Bir sonraki aşamada Mart ayında paylaşılacak olan projeksiyonlar ve yine kurulacak iletişim yakından izlenecek.

Geride kalan günde genel risk iştahı yatay seyretti. ABD'de 7y vadeli kâğıdın borçlanmasında rakam 42 milyar dolar seviyesinde izlendi. Hisse senetleri cephesi kısmen bekle-gör sinyalleri verirken, faizlerde kayda değer bir değişiklik gözlenmedi. MSCI TR endeksi %-1.34'lük performansla emsallerinden zayıflama anlamında ayrışırken, BIST 100 endeksi de %-1.66 ile takip edildi ve kapanışı 9179 puan seviyesinde gerçekleştirdi. Endekste 80 hisse değer kaybederken, 19'u yükseldi, 1'i ise değişiklik göstermedi. Lokal tarafta hisse senetlerinin sergilediği eğilim bizim açımızdan sürpriz değil. Bir süredir sakinleme ve realizasyonun sağlıklı olacağı şeklindeki fikrimizi paylaşıyoruz. 27 Şubat'ta gördüğümüz eğilim son derece kısa soluklu bir davranış da olabilir, bir miktar sakinleme isteğinin başlangıcı da. Ancak, değerlendirmemiz, enflasyon muhasebesi içerir finansalların açıklanma frekansının artması ile birlikte yatırımcı cephesinde -ve bizler de dahil- kafa karışıklığının da paralel şekilde arttığı. Bunun da bilanço beklentileri ve sonrasına dair fiyatlamaları zorlaştırdığı. Bu ihtimale yönelik fikrimizi de Strateji Raporumuzdan bu yana canlı tuttuğumuzu not düşmek isteriz.

Şirket haberleri

DOHOL: Şirket Bağı Ortaklığının Finansal Duran Varlık Ediniminden Vazgeçilmesi Hk. / nötr

Şirket, 27.12.2023 tarihli özel durum açıklamasında; Şirket'in bağı ortaklığı Öncü Girişim Sermayesi Yatırım Ortaklığı A.Ş.'nin (Öncü GSYO), Gama Recycle Sürdürülebilir Teknolojiler A.Ş. (Gama Recycle) sermayesinin % 70'ine denk gelen payların satın ve devir alınmasına ilişkin olarak Kaplan Holding A.Ş. ile mutabakata varıldığını ve mezkûr işlemin, tüm kapanış koşullarının yerine getirilmesini takiben tamamlanmasının hedeflendiğini açıklamıştı. Geline aşamada, yapılan yeniden değerlendirmeler sonucunda; Gama Recycle paylarının satın ve devir alınması işleminden karşılıklı olarak vazgeçildiği duyurulmuştur.

Söz konusu gelişmeyi yatırımcı algısı açısından olumsuz olarak değerlendirirken, finansallara herhangi bir etkisini görmemiş olmamız nedeniyle ise genel çerçevede nötr olarak okuyoruz.

SELEC: Bilanço değerlendirmesi /olumsuz

Enflasyon muhasebesi uygulanmış verilere göre, Selçuk Ecza Deposu 2023 yılında 97.719 milyon TL satış geliri, 4.924 milyon TL FAVÖK ve 223 milyon TL net kar açıkladı. Muhasebe değişikliği nedeniyle 2023 yılı finansallarında, parasal kazanç/kayıp kalemi altında 4.166 milyon TL'lik olumsuz etki oluştu. Enflasyon muhasebesi etkilerini içeren 2023 yılı finansallarında, satış geliri artarken, FAVÖK ve net karda azalış gerçekleşti.

Deniz Yatırım Strateji ve Araştırma Bölümü olarak, bu çeyrek özelinde, enflasyon muhasebesi uygulamasının yaratacağı muhtemel kafa karışıklığının önüne geçmek ve olabildiğince en sağlıklı şekilde finansallara yaklaşabilmek adına YP raporlama yapan şirketler dışındaki gruba yönelik herhangi bir tahmin paylaşımında bulunmamıştık. Açıklanan finansal sonuçların TMS29 raporlamaya göre azalış göstermesinin hisse performansı üzerinde olumsuz bir etki yaratacağı düşüncesindeyiz.

ERGL: Kar payı dağıtım ve bedelsiz sermaye artırım kararı / sınırlı olumlu

Şirket Yönetim Kurulu'nun 27.02.2024 tarihli kararı ile 2026 yılına kadar müsaade edilmiş kayıtlı sermaye tavanının 7.000.000.000 TL olduğu göz önüne alınarak, halihazırda 3.500.000.000 TL olan çıkarılmış sermayesinin sermaye enflasyon düzeltme farklarından karşılanmak suretiyle, mevcut çıkarılmış sermayenin %100'ü oranında, 3.500.000.000 TL artırılarak 7.000.000.000 TL'ye çıkarılmasına, artırım neticesinde oluşacak payların ortaklara kaydı pay olarak bedelsiz dağıtılmasına ve sermaye artırımını ile ilgili tüm işlemlerin ifası için Finansal Yönetim ve Mali İşler Grup Başkan Yardımcılığı'nın yetkili kılınmasına karar verilmiştir.

Ayrıca, Şirket'in 27 Şubat 2024 tarihli Yönetim Kurulu Kararı ile; hisse başı brüt 0,50 TL kar payı dağıtımını gerçekleştirilmesi ve kar dağıtım tarihinin tek seferde olacak şekilde, Şirket'in nakit projeksiyonu dikkate alınarak, Olağan Genel Kurul sonrası Yönetim Kurulu'nca belirlenmesi hususlarının 2024 yılı Mart ayında yapılacak Şirket Olağan Genel Kurul Toplantısı'nda Genel Kurul'un onayına sunulmasına karar verilmiştir. Söz konusu kar payı dağıtım teklifi %1,1 verimliliğe işaret ediyor.

Söz konusu gelişmeleri yatırımcı algılaması açısından sınırlı olumlu olarak değerlendiriyoruz.

KAP haberleri

Bedelli/Bedelsiz Sermaye Artışı								
Hisse	Tarih	Bedelli Oranı	Rüçhan Hakkı Fiyatı	Referans Fiyat	Teorik Fiyat	Bedelsiz Oranı	Mevcut Sermaye	Yeni Sermaye
HKTM	28.02.2024					200.00000%	35,000,000	105,000,000

Kaynak: Deniz Yatırım Strateji ve Araştırma, Rasyonet, KAP

Genel Kurullar						
1.hafta						
05 Şubat 2024 Pazartesi	06 Şubat 2024 Salı	07 Şubat 2024 Çarşamba	08 Şubat 2024 Perşembe	09 Şubat 2024 Cuma	10 Şubat 2024 Cumartesi	
IDEAS						
2.hafta						
12 Şubat 2024 Pazartesi	13 Şubat 2024 Salı	14 Şubat 2024 Çarşamba	15 Şubat 2024 Perşembe	16 Şubat 2024 Cuma	17 Şubat 2024 Cumartesi	
ASGYO			MIMCAS			
3.hafta						
19 Şubat 2024 Pazartesi	20 Şubat 2024 Salı	21 Şubat 2024 Çarşamba	22 Şubat 2024 Perşembe	23 Şubat 2024 Cuma	24 Şubat 2024 Cumartesi	
TEKTU			NUHCM			
4.hafta						
26 Şubat 2024 Pazartesi	27 Şubat 2024 Salı	28 Şubat 2024 Çarşamba	29 Şubat 2024 Perşembe	01 Mart 2024 Cuma	02 Mart 2024 Cumartesi	
MERCN						

Kaynak: Deniz Yatırım Strateji ve Araştırma, KAP

KAP HABERLERİ	
Hisse	Haber
TÜRKİYE İŞ BANKASI A.Ş.	Havale Akımlarına Dayalı İşlem Hakkında; Banka, havale akımlarına dayalı programı çerçevesinde 5 yıl ve 6 yıl nihai vadeli serilerden oluşan, toplamda 140 milyon ABD Dolan tutarında finansman sağlamıştır.
SELEC	Kar Payı Dağıtımına İlişkin 27.02.2024 Tarihli Yönetim Kurulu Kararı; 1 TL Nominal Değerli Paya Ödenecek Nakit Kar Payı Brüt: 0,25 TL ve Nakit Kar Payı Net: 0,225 TL kar payı ödemesinin 18.04.2024 tarihinden itibaren dağıtılması, yapılacak şirket Olağan Genel Kurul Toplantısında ortakların onayına sunulmasına karar verilmiştir. (Temettü verimliliği: %0,41)

Kaynak: Deniz Yatırım Strateji ve Araştırma, KAP

Teknik yorum

BIST 100 endeksi

Dün endeks günü-1.66% değişimle 9179,48 seviyesinde kapattı. İşlem hacmi yüksek seviyede gerçekleşti. Endeks 9250 ana destek seviyesinin altında, ara destek seviyesi 9180 de kapanış gerçekleştirdi. Bu seviyenin altında satış baskısının ivme kazanabileceği düşüncesindeyiz. Gelebilecek tepki alımlarında, 9350 altında kaldıkça, riski yönetmek adına pozisyon azaltmanın doğru strateji olacağı düşüncesindeyiz. 5 g Ort. 9309.42 22 g. Ort. 9002.76 seviyesindedir. Destek olarak 9000 ve 9180, direnç olarak 9250 ve 9350 takip ediyoruz. Bu sabah yatay açılış ve sonrasında 9050 – 9350 arasında işlem aktivitesi bekliyoruz.

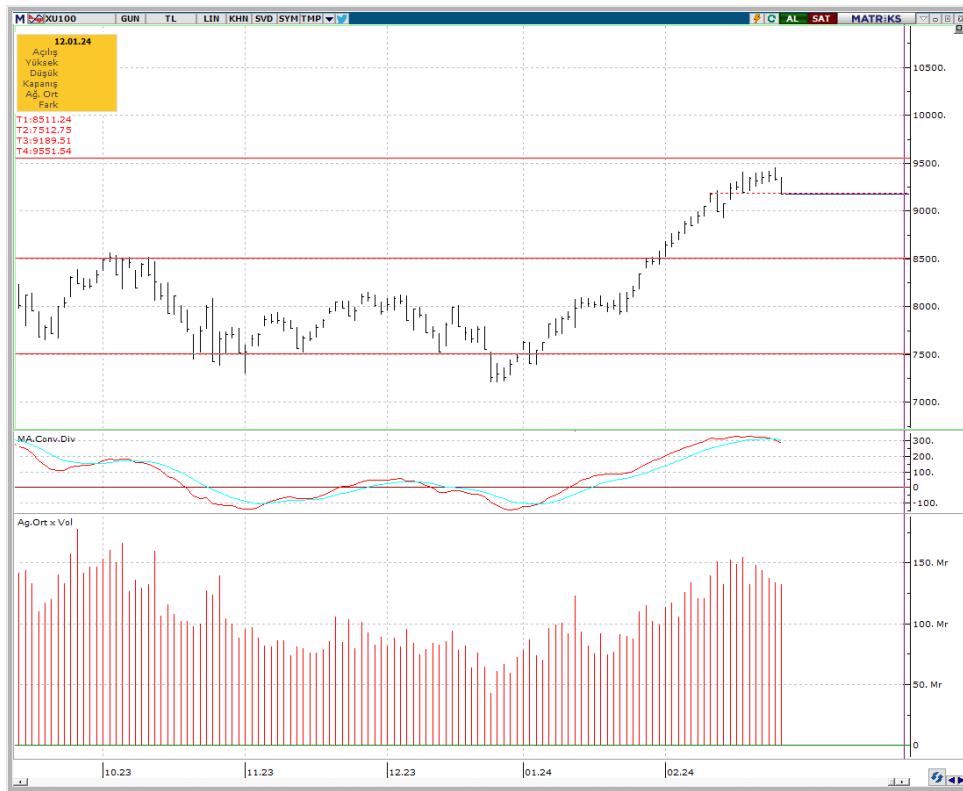

VIOP- X30Y vade teknik analiz

Dün vadeli endeks günü -1.93% değişimle 9755,25 seviyesinde kapattı. İşlem hacmi yüksek seviyede gerçekleşti. Vadeli endeks vade sonuna yaklaşmanın da etkisiyle günü düşüşle tamamladı. 9900 altında artan satış baskısı tüm gün boyunca devam etti. Kısa vadeli işlem bandını 9600 – 9900 olarak takip ediyoruz. 5g. Ort. 9970.40 22 g. Ort. 9777,70 seviyelerindedir. Destek olarak 9600 ve 9720, direnç olarak ise 9900 ve 10000 seviyelerini takip ediyoruz. Bu sabah yatay açılış ve sonrasında 9600 – 9900 arasında işlem aktivitesi bekliyoruz.

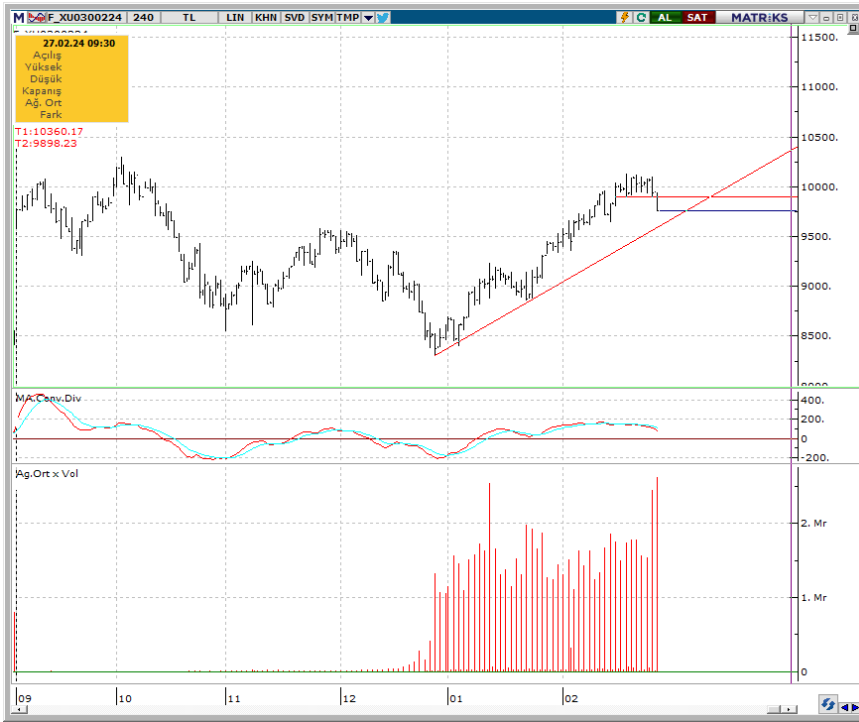

BIST 100 endeks ağırlıkları ve puan katkıları

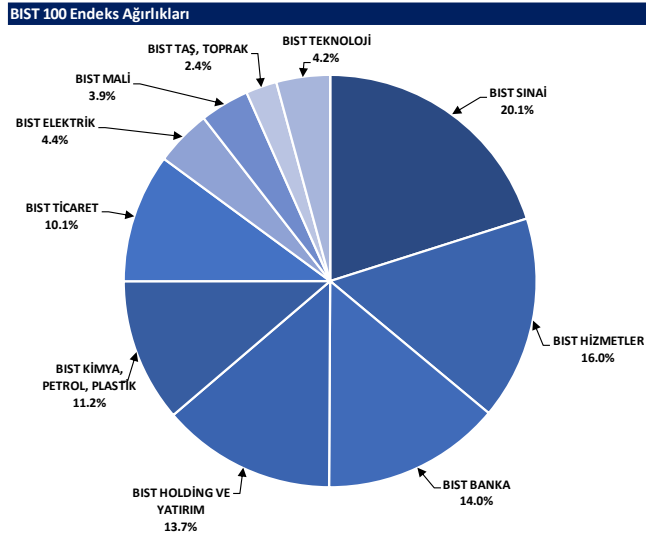

Kaynak: Deniz Yatırım Strateji ve Araştırma Bölümü hesaplamaları, Rasyonet

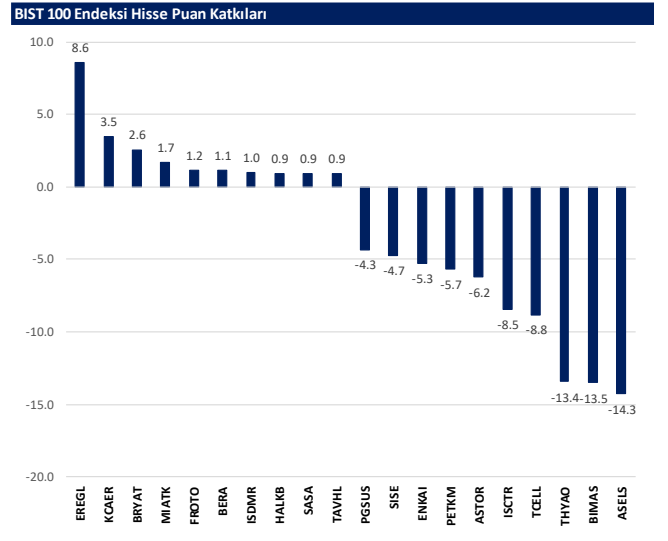

Kaynak: Deniz Yatırım Strateji ve Araştırma Bölümü hesaplamaları, Rasyonet

BIST endekslerine ait performanslar

BIST Endeksleri	Endeks Açıklaması	27.02.2024	26.02.2024	Günlük değişim	29.12.2023	Yıl başlangıcından değişim
XU100	BIST 100	9179	9334	-1.7%	7470	23%
XU30	BIST 30	9724	9822	-1.6%	8021	21%
XU50	BIST 50	8690	8167	-1.7%	6572	22%
XBANK	BIST BANKA	10128	10231	-1.0%	8717	16%
XUTUM	BIST TÜM	10638	11004	-1.5%	8577	26%
XUMAL	BIST MALİ	9779	9897	-1.2%	7988	24%
XD30S	BIST 30 AĞIRLUK SINIRLAMALI 10	9932	10092	-1.6%	8193	21%
X100S	BIST 100 AĞIRLUK SINIRLAMALI 10	9181	9336	-1.7%	7472	23%
XBANA	BIST ANA	32713	32954	-0.7%	23113	42%
XBLSM	BIST BİLİŞİM	7698	7520	2.4%	3706	108%
XELKT	BIST ELEKTRİK	584	598	-2.2%	452	29%
XFINK	BIST FIN. KIR. FAKTORİNG	4036	4084	-1.2%	3198	26%
XGIDA	BIST GIDA, İÇECEK	11134	11314	-1.6%	8837	26%
XGMYO	BIST GAYRİMENKUL Y.O.	3141	3212	-2.2%	2449	28%
XHARZ	BIST HALKA ARZ	115875	117939	-1.8%	79702	45%
XHOLD	BIST HOLDİNG VE YATIRIM	8620	8685	-0.7%	6642	30%
XILTM	BIST İLETİŞİM	1653	1707	-3.1%	1391	19%
XINSA	BIST İNŞAAT	10461	10863	-3.7%	8943	17%
XKAGT	BIST ORMAN, KAĞIT, BASIM	6927	7056	-1.8%	5267	32%
XKMYA	BIST KİMYA,PETROL,PLASTİK	13368	13507	-1.0%	11439	17%
XKOBI	BIST KOBLİ SANAYİ	33062	33081	-0.1%	22204	49%
XKURY	BIST KURUMSAL YÖNETİM	7631	7744	-1.5%	6264	22%
XMADN	BIST MADENCİLİK	6285	6499	-3.3%	5363	17%
XMANA	BIST METAL ANA	18187	17944	1.4%	14826	23%
XMEŞY	BIST METAL EŞYA, MAKİNA	24757	25138	-1.5%	18675	33%
XSADA	BIST ADANA	72814	72465	0.5%	66137	10%
XSANK	BIST ANKARA	18155	18600	-2.4%	12998	40%
XSANT	BIST ANTALYA	14328	15162	-5.5%	11026	30%
YSBAL	BIST BALIKESİR	10490	10826	-3.1%	8036	31%
YSBUR	BIST BURSA	18445	18720	-1.5%	14349	29%
XSDNZ	BIST DENİZLİ	9207	9352	-1.5%	6224	48%
XSGRT	BIST SİGORTA	38527	39925	-3.5%	33697	14%
XSIST	BIST İSTANBUL	12019	12195	-1.4%	9479	27%
XSIZM	BIST İZMİR	16905	17288	-2.2%	13131	29%
XSKAY	BIST KAYSERİ	39245	40402	-2.9%	28581	37%
XSKOC	BIST KOCAELİ	27899	28071	-0.6%	23577	18%
XSKON	BIST KONYA	11499	11343	1.4%	7870	46%
XSPOR	BIST SPOR	4743	4837	-1.9%	3668	29%
XSTKR	BIST TEKİRDAĞ	47751	49041	-2.6%	39257	22%
XTAST	BIST TAŞ, TOPRAK	13059	13408	-2.6%	10958	19%
XTCRT	BIST TİCARET	21132	21659	-2.4%	16660	27%
XTEKS	BIST TEKSTİL, DERİ	3728	3821	-2.4%	2994	25%
XTM2S	BIST TEMETTÜ 2S	11577	11748	-1.5%	9394	23%
XTMTU	BIST TEMETTÜ	9395	9547	-1.6%	7491	25%
XTRZM	BIST TURİZM	1306	1386	-5.7%	997	31%
XTUMY	BIST TÜM-100	35414	35802	-1.1%	25772	37%
XUHIZ	BIST HİZMETLER	8543	8760	-2.5%	6839	25%
XULAS	BIST ULUŞTIRMA	30448	31063	-2.0%	24695	23%
XUSIN	BIST SİNAİ	14299	14467	-1.2%	11532	24%
XUSRD	BIST SÜRDÜRÜLEBİLİRLİK	11813	11980	-1.4%	9694	22%
XUTEK	BIST TEKNOLOJİ	16554	16682	-0.8%	9541	73%
XYLDZ	BIST YILDIZ	10050	10214	-1.6%	8042	25%
XYORT	BIST MENKUL KIYIM Y.O.	4235	4389	-3.5%	3385	25%
XYU0B	BIST 100-30	17818	18147	-1.8%	14042	27%
X10XB	BIST BANKA DİSİ LİKİT 10	11794	11954	-1.3%	9883	19%
XAKUR	BIST ARACI KURUMLAR	42620	44321	-3.8%	36746	16%
XLBNK	BIST LİKİT BANKA	8976	9086	-1.2%	7700	17%
XTKJS	BIST TEKNOLOJİ AĞIRLUK SINIRLAMALI	26925	26752	0.6%	14089	91%

Kaynak: Deniz Yatırım Strateji ve Araştırma, Rasyonet

Seçilmiş BIST Endekslerine Ait Günlük Performanslar

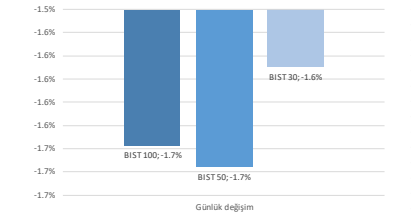

Kaynak: Deniz Yatırım Strateji ve Araştırma Bölümü hesaplamaları, Rasyonet

Seçilmiş BIST Endekslerine Ait Günlük Performanslar

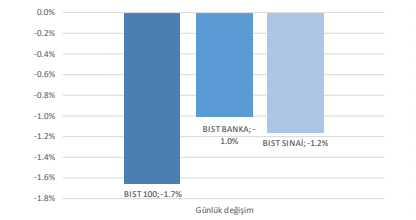

Kaynak: Deniz Yatırım Strateji ve Araştırma Bölümü hesaplamaları, Rasyonet

BIST 100

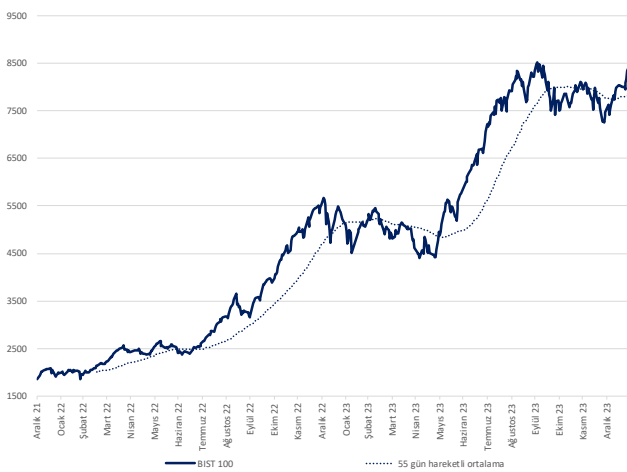

Kaynak: Deniz Yatırım Strateji ve Araştırma, Rasyonet

Endeks Performansları

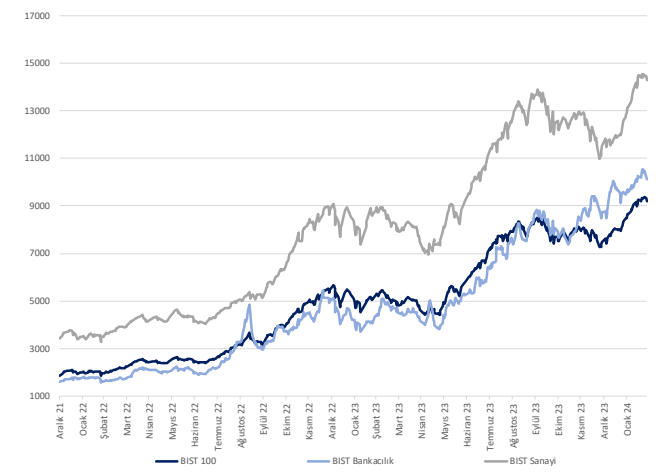

Kaynak: Deniz Yatırım Strateji ve Araştırma, Rasyonet

Son 90 güne ait dip-zirve analizi



DENİZ YATIRIM STRATEJİ & ARAŞTIRMA | BIST 100 ENDEKSİ DİP-ZİRVE ANALİZİ

Hisse	Son kapanış	Önceki kapanış	Değişim %	Son 90 gün zirvesi	Son 90 gün dip	Zirveye uzaklık	Dibe uzaklık	Zirveyi geçti mi?
AEFFES	151.80	153.80	-1.3%	158.70	99.80	5%	34%	x
AGHOL	260.00	268.25	-3.1%	268.25	183.50	3%	29%	x
AHGAZ	13.06	13.04	0.2%	14.69	8.85	12%	32%	x
AKBNK	41.60	41.66	-0.1%	43.50	28.00	5%	33%	x
AKCNS	164.00	171.10	-4.1%	187.00	122.00	14%	26%	x
AKFYE	27.14	27.14	0.0%	28.10	12.89	4%	53%	x
AKSA	114.00	112.80	1.1%	114.00	79.55	-	30%	✓
AKSEN	37.98	37.94	0.1%	40.14	28.52	6%	25%	x
ALARK	132.00	133.50	-1.1%	136.60	85.10	3%	36%	x
ALBRK	4.41	4.55	-3.1%	4.76	3.60	8%	18%	x
ALFAS	106.20	111.30	-4.6%	137.10	78.30	29%	26%	x
ARCLK	161.00	159.50	0.9%	161.00	122.50	-	24%	✓
ASELS	63.25	66.50	-4.9%	66.50	39.57	5%	37%	x
ASGYO	15.96	16.60	-3.9%	18.84	13.17	18%	17%	x
ASTOR	123.00	131.00	-6.1%	131.00	86.65	7%	30%	x
BERA	18.08	17.25	4.8%	19.60	10.50	8%	42%	x
BIENY	47.02	48.62	-3.3%	53.45	37.84	14%	20%	x
BIMAS	385.00	395.00	-2.5%	402.25	269.33	4%	30%	x
BIOEN	20.06	20.90	-4.0%	22.58	16.54	13%	18%	x
BOBET	37.80	39.66	-4.7%	43.00	28.00	14%	26%	x
BRSAN	691.50	703.00	-1.6%	977.10	478.00	41%	31%	x
BRYAT	3945.00	3755.00	5.1%	3945.00	2089.00	-	47%	✓
BUCIM	8.21	8.51	-3.5%	9.95	6.76	21%	18%	x
CANTE	18.10	18.73	-3.4%	20.58	16.00	12%	14%	x
CCOLA	630.00	644.50	-2.2%	644.50	367.80	2%	42%	x
CIMSA	35.70	37.30	-4.3%	40.50	27.50	13%	23%	x
CWENE	311.25	325.00	-4.2%	362.00	230.20	16%	26%	x
DOAS	264.25	271.25	-2.6%	287.00	224.30	9%	15%	x
DOHOL	13.77	14.02	-1.8%	14.90	10.48	8%	24%	x
ECILC	50.40	51.75	-2.6%	56.30	40.82	12%	19%	x
ECZYT	257.00	270.00	-4.8%	342.00	229.60	33%	11%	x
EGEEN	14800.00	14975.00	-1.2%	15140.00	8860.20	2%	40%	x
EKGYO	11.30	11.63	-2.8%	11.63	6.48	3%	43%	x
ENERY	151.30	152.00	-0.5%	160.90	106.30	6%	30%	x
ENISA	61.30	63.00	-2.7%	63.00	43.50	3%	29%	x
ENKAI	38.08	40.06	-4.9%	40.96	29.50	8%	23%	x
EREGL	46.96	45.58	3.0%	49.62	37.20	6%	21%	x
EUPWR	177.20	185.20	-4.3%	202.00	140.80	14%	21%	x
EUREN	16.87	17.00	-0.8%	18.14	13.60	8%	19%	x
FROTO	1032.00	1027.00	0.5%	1032.00	728.00	-	29%	✓
GARAN	63.50	65.00	-2.3%	68.40	45.50	8%	28%	x
GESAN	80.40	83.60	-3.8%	94.40	59.60	17%	26%	x
GUBRF	186.50	193.70	-3.7%	393.50	135.90	111%	27%	x
GWIND	28.20	29.00	-2.8%	29.49	20.90	5%	26%	x
HALKB	15.36	14.97	2.6%	15.51	11.49	1%	25%	x
HEKTS	19.43	19.80	-1.9%	24.08	16.78	24%	14%	x
IFEKE	40.46	41.54	-2.6%	45.16	29.54	12%	27%	x
ISCTR	11.17	11.46	-2.6%	11.56	7.92	3%	29%	x
ISDMR	41.82	39.92	4.8%	41.82	32.50	-	22%	✓
ISGYO	17.69	18.26	-3.1%	23.40	14.18	32%	20%	x
ISMEN	37.10	38.56	-3.8%	44.20	28.60	19%	23%	x
IZENR	32.30	33.86	-4.6%	40.42	23.72	25%	27%	x
IZMDC	6.72	6.66	0.9%	6.91	4.96	3%	26%	x
KARSN	9.94	10.22	-2.7%	10.55	8.03	6%	19%	x
KAYSE	35.80	36.82	-2.8%	41.24	31.70	15%	11%	x
KCAER	65.05	59.15	10.0%	65.05	25.00	-	62%	✓
KCHOL	174.50	174.90	-0.2%	176.60	136.00	1%	22%	x
KLSER	82.75	82.50	0.3%	82.75	55.70	-	33%	✓
KMPUR	67.80	70.35	-3.6%	76.50	52.40	13%	23%	x
KONTR	276.50	291.00	-5.0%	300.50	182.50	9%	34%	x
KONYA	8840.00	9000.00	-1.8%	9877.50	6972.50	12%	21%	x
KORDS	95.35	95.40	-0.1%	95.75	72.35	0%	24%	x
KOZAA	49.48	51.30	-3.5%	58.90	39.20	19%	21%	x
KOZAL	22.00	22.80	-3.5%	24.20	18.99	10%	14%	x
KRDMD	27.56	27.96	-1.4%	29.64	21.38	8%	22%	x
MAVI	138.90	143.20	-3.0%	150.60	95.50	8%	31%	x
MGROS	470.00	476.50	-1.4%	476.50	328.50	1%	30%	x
MIATK	79.00	77.10	2.5%	79.00	28.06	-	64%	✓
ODAS	9.95	10.40	-4.3%	13.12	7.55	32%	24%	x
OTKAR	503.00	536.00	-6.2%	536.00	375.00	7%	25%	x
OYAKC	66.75	70.20	-4.9%	73.95	53.70	11%	20%	x
PENTA	21.50	21.94	-2.0%	24.90	17.02	16%	21%	x
PETKM	23.98	25.26	-5.1%	25.44	17.05	6%	29%	x
PGSUS	828.50	855.00	-3.1%	855.00	639.00	3%	23%	x
QUAGR	4.22	4.36	-3.2%	6.29	3.87	49%	8%	x
SAHOL	82.00	81.90	0.1%	82.05	52.70	0%	36%	x
SASA	39.98	39.76	0.6%	53.55	33.76	34%	16%	x
SDTTR	395.50	417.00	-5.2%	429.50	239.00	9%	40%	x
SISE	50.70	51.55	-1.6%	53.60	44.54	6%	12%	x
SKBNK	4.73	4.85	-2.5%	7.53	3.96	59%	16%	x
SMRTG	67.15	70.10	-4.2%	75.20	48.92	12%	27%	x
SOKM	67.50	69.55	-2.9%	73.15	52.00	8%	23%	x
TATEN	40.46	42.00	-3.7%	47.00	27.18	16%	33%	x
TAVHL	167.90	166.50	0.8%	175.40	102.50	4%	39%	x
TCELL	65.50	67.50	-3.0%	70.90	47.10	8%	28%	x
THYAO	280.25	285.50	-1.8%	294.75	203.00	5%	28%	x
TKFEN	46.34	47.80	-3.1%	47.80	34.00	3%	27%	x
TOASO	266.00	270.75	-1.8%	275.50	206.00	4%	23%	x
TSKB	8.15	8.04	1.4%	9.52	6.19	17%	24%	x
TTKOM	32.08	33.46	-4.1%	34.30	19.11	7%	40%	x
TTRAK	848.50	855.00	-0.8%	877.00	659.50	3%	22%	x
TUKAS	8.52	8.75	-2.6%	8.88	6.30	4%	26%	x
TUPRS	160.20	160.60	-0.2%	173.00	128.50	8%	20%	x
ULKER	110.10	109.40	0.6%	111.40	72.50	1%	34%	x
VAKBN	14.60	14.82	-1.5%	18.00	12.22	23%	16%	x
VESTL	84.75	90.10	-5.9%	95.55	43.32	13%	49%	x
YEOTK	250.00	266.00	-6.0%	273.75	144.00	10%	42%	x
YKBNK	23.24	23.44	-0.9%	24.48	16.12	5%	31%	x
YLYGD	15.42	16.00	-3.6%	19.41	11.40	26%	26%	x
ZOREN	5.38	5.68	-5.3%	6.08	4.00	13%	26%	x

Kaynak: Deniz Yatırım Strateji ve Araştırma Bölümü hesaplamaları, Rasyonet

Seçilmiş yatırımlar



DENİZ YATIRIM STRATEJİ & ARAŞTIRMA | BIST 100 HIZLI BAKIŞ

Hisse kodu	Şirket İsmi	Sektör	F/K	FD/FAVÖK	FD/SATISLAR	Özkaynak karlılığı	Piyasa değeri (milyar TL)	Halka açıklık oranı	BIST 100 payı
AEEF5	Anadolu Efes Biraçılık	BIRACILIK VE MEŞRUBAT	11.14	3.75	0.76	27%	89.9	32%	1.1%
AGHOL	Ağ Anadolu Grubu Holding	HOLDİNG	7.86	1.91	0.28	45%	63.3	38%	0.8%
AHGAAZ	Ahlito Doğal Gaz, Doğal Enerji Ve Yat.	PETROL VE PETROL ÜRÜNLERİ	15.57	29.46	1.66	21%	34.0	25%	0.4%
AKBNK	Akbank	BANKACILIK	3.25			38%	216.3	52%	2.8%
AKCMS	Akçansa	ÇİMENTO	13.24	7.76	1.63	28%	31.4	19%	0.4%
AKFYE	Akfen Yenilenebilir Enerji	ELEKTRİK	43.70	17.24	11.98	10%	27.6	31%	0.4%
AKSA	Aksa	ENDÜSTRİYEL TEKSTİL	22.34	9.15	1.55	16%	36.9	37%	0.5%
AKSEN	Aksa Enerji	ELEKTRİK	11.00	9.03	1.70	22%	46.6	21%	0.6%
ALARK	Alarko Holding	İNŞAAT, TAHHÜT	4.47	284.12	6.52	75%	57.4	31%	0.7%
ALBRK	Albaraka Türk Katılım Bankası	BANKACILIK	3.22			33%	11.0	38%	0.1%
ALFAS	Alfa Solar Enerji	ELEKTRİK	29.96	30.27	6.96	116%	39.1	20%	0.5%
ARCLK	Arçelik	DAYANIKLI TÜKETİM	21.20	8.18	0.83	19%	108.8	15%	1.4%
ASEL5	Aselesan	İLETİŞİM CİHAZLARI	18.11	24.22	6.11	39%	288.4	26%	3.7%
ASGYO	Asce Gayrimenkul Yatırım Ortaklığı	GAYRİMENKUL YATIRIM ORT.	10.29		585.38	16%	10.5	25%	0.1%
ASTOR	Astor Enerji	ELEKTRİK	26.70	20.84	7.14	61%	122.8	21%	1.6%
BERA	Bera Holding	HOLDİNG	8.29	6.86	1.05	20%	12.4	54%	0.2%
BIENY	Bien Yapı Ürünleri	İNŞAAT MALZEMELERİ	20.84	18.34	2.36	22%	17.0	20%	0.2%
BIMAS	Bim Birleşik mağazalar	PERAKENDE	20.48	13.52	1.06	49%	233.8	60%	3.0%
BIÖEN	Biorend Çevre Ve Enerji Yatırımları	ELEKTRİK	17.27	25.33	7.65	98%	10.0	38%	0.1%
BOBET	Boğaziçi Beton Sanayi Ve Ticaret	ÇİMENTO	12.80	8.91	2.21	62%	14.4	30%	0.2%
BRNSAN	Borusan Boru Sanayi	DEMİR ÇELİK TEMEL	25.21	16.32	3.18	25%	98.0	17%	1.2%
BRVAT	Borusan Yat. Paz.	HOLDİNG	51.68		437.86	15%	111.0	13%	1.4%
BUCIM	Bursa Çimento	ÇİMENTO	7.75	6.33	1.52	40%	12.3	34%	0.2%
CANTE	Can2 Termik	ELEKTRİK	10.94	9.85	2.76	31%	17.0	42%	0.2%
CCOLA	Coca Cola İçecek	BIRACILIK VE MEŞRUBAT	19.08	9.82	2.05	34%	160.3	25%	2.0%
CISA	Cimsa	ÇİMENTO	12.66	15.49	2.95	41%	33.8	45%	0.4%
CWENE	Cw Enerji Mühendislik	ELEKTRİK	33.91	20.23	4.54	43%	38.5	24%	0.5%
DOAS	Doğuş Otomotiv	OTOMOTİV	3.31	2.89	0.56	112%	58.1	34%	0.7%
DOHOL	Doğan Holding	HOLDİNG	3.80	3.36	0.36	40%	36.0	36%	0.5%
ECILC	Eczacıbaşı İlaç	SAGLIK	9.25	37.37	8.16	23%	34.5	19%	0.4%
EGYTI	Eczacıbaşı Yatırım	HOLDİNG	17.33		199	19%	27.0	22%	0.3%
EGEEN	Ege Endüstri	OTOMOTİV PARÇASI	41.78	50.01	15.39	60%	46.6	34%	0.6%
EKGYO	Emlak G.M.Y.O.	GAYRİMENKUL YATIRIM ORT.	9.03	8.65	2.30	25%	42.9	51%	0.5%
ENERY	Enerjya Enerji	ELEKTRİK	117.80	16.67	1.16	2%	21.9	27%	0.3%
ENUSA	Enerjisa Enerji	ELEKTRİK	2.89	7.04	0.78	120%	72.4	20%	0.9%
ENKAI	Enka İnşaat	İNŞAAT, TAHHÜT	15.14	11.07	2.14	11%	228.5	12%	2.9%
ERISGL	Enka Demir Çelik	DEMİR ÇELİK TEMEL	49.75	15.25	1.39	3%	164.4	48%	2.1%
EUPWR	Europa Power Enerji Ve Otomasyon Teknolojileri	ELEKTRİK	33.56	39.61	9.24	54%	39.0	27%	0.5%
EUREN	European Endüstri İnşaat	İNŞAAT MALZEMELERİ	15.47	28.39	4.54	41%	12.8	30%	0.2%
FROTO	Ford Otosan	OTOMOTİV	10.85	11.55	1.38	132%	362.1	18%	4.6%
GARAN	Garanti Bankası	BANKACILIK	3.05			45%	266.7	14%	3.4%
GESAN	Gürsum Elektrik Sanayi Taahhüt Ve Ticaret	ELEKTRİK	25.13	16.15	4.87	54%	37.0	28%	0.5%
GLBRF	Gülsin Fabrikaları	TARIM KİMYASALLARI	136.38	121.29	2.58	8%	62.3	22%	0.8%
GWIND	Galata Wind Enerji	ELEKTRİK	14.65	14.00	10.85	53%	15.2	30%	0.2%
HALXB	Halk Bankası	BANKACILIK	10.91			9%	110.4	9%	1.4%
HEKTS	Hektaş	TARIM KİMYASALLARI	186.42	62.31	10.93	8%	49.2	41%	0.6%
IPEKE	İpek Doğal Enerji Kaynakları	ELEKTRİK	11.10	0.37	0.11	31%	10.5	36%	0.1%
ISCTR	İş Bankası (Ç)	BANKACILIK	3.86			33%	279.2	31%	3.6%
ISDMR	İskenderun Demir Ve Çelik	DEMİR ÇELİK TEMEL	26.36	17.94	1.51	7%	121.3	45%	1.5%
ISGYO	İş G.M.Y.O.	GAYRİMENKUL YATIRIM ORT.	5.42	27.33	16.61	15%	17.0	38%	0.2%
ISMEN	İş Yatırım	ARACI KURUM	5.88	4.00	0.14	111%	55.7	28%	0.7%
IZENR	İzdemir Enerji Elektrik Üretim	ELEKTRİK	22.08	13.60	2.73	30%	18.6	24%	0.2%
IZMDC	İzmir Demir Çelik	DEMİR ÇELİK TEMEL	6.30	0.73	-6%	-6%	10.1	31%	0.1%
KARSN	Karsan Otomotiv	OTOMOTİV	77.53	12.41	2.48	6%	8.9	39%	0.1%
KAHSE	Kayseri Çelik Fabrikası	GIDA	5.04	10.06	2.31	44%	46.8	20%	0.3%
KCAER	Kocaer Çelik	DEMİR ÇELİK TEMEL	30.17	24.75	3.84	43%	42.8	24%	0.5%
KCHOL	Koç Holding	HOLDİNG	4.36	7.92	1.97	61%	442.5	22%	5.6%
KLSEK	Kaleseramik Canakkale Kalebodur Seramik	SERAMİK	25.13	66.54	5.90	65%	42.6	21%	0.5%
KMPUR	Kimteks Polüüretan	KİMYASAL ÜRÜN	17.37	16.54	2.37	58%	16.5	27%	0.2%
KONTR	Kontrolmatik Teknoloji	ELEKTRİK	66.81	578.48	20.94	64%	55.3	39%	0.7%
KONYS	Konya Çimento	ÇİMENTO	146.95	88.18	13.56	50%	43.1	15%	0.5%
KORDS	Kordsa Teknik Tekstil	ENDÜSTRİYEL TEKSTİL	98.40	14.78	1.18	2%	18.5	28%	0.2%
KOZAA	Koza Anadolu Metal	MADENÇİLİK	8.24	4.56	1.41	35%	19.2	44%	0.2%
KOZAL	Koza Altın İşletmeleri	MADENÇİLİK	13.01	29.79	9.84	43%	70.5	29%	0.9%
KRDMD	Kardemir (D)	DEMİR ÇELİK TEMEL	30.42	8.83	1.29	9%	21.5	89%	0.3%
MAVI	Mavi Giyim	TEKSTİL, ENTEGRE	11.16	6.33	1.50	76%	27.6	73%	0.4%
MGRDS	Migros	PERAKENDE	15.76	9.36	0.63	110%	85.1	51%	1.1%
MIATK	Mia Teknoloji	TEKNOLOJİ	73.51	69.43	37.78	76%	39.0	49%	0.5%
ODAS	Odaş Elektrik	ELEKTRİK	2.91	7.03	1.78	83%	13.9	73%	0.2%
OTAKR	Otokar	OTOMOTİV	30.67	42.12	2.56	48%	60.4	27%	0.8%
OYAKC	Oyak Çimento Fabrikaları	ÇİMENTO	9.89	11.91	3.96	97%	83.2	24%	1.1%
PENTA	Penta Teknoloji Ürünleri Dağıtım Ticaret	BİLGİSAYAR YAPILANCIĞI	54.27	10.37	0.55	9%	8.5	37%	0.1%
PETKM	Pektim	PETROL VE PETROL ÜRÜNLERİ	17.22	100.24	2.06	18%	60.8	47%	0.8%
PGSUS	Pegasus Hava Taahhütçü	HAVA YOLLARI VE HİZMETLERİ	6.42	6.78	2.31	60%	84.8	43%	1.1%
QLAQR	Qua Granit Hayal Yapı	İNŞAAT MALZEMELERİ	8.96	8.87	2.43	33%	11.1	32%	0.1%
SAHOL	Sabancı Holding	HOLDİNG	3.23	13.41	13.59	49%	172.2	51%	2.2%
SASA	Sasa	ENDÜSTRİYEL TEKSTİL	29.44	50.64	7.93	38%	212.8	21%	2.7%
SDTR	Sdt Uzyay Ve Savunma Teknolojileri	TEKNOLOJİ	57.54	82.14	29.89	67%	22.9	21%	0.3%
SISE	Şişe Cam	CAM	8.15	8.29	1.55	24%	155.3	49%	2.0%
SKBNK	Şekerbank	BANKACILIK	3.60			41%	8.8	48%	0.1%
SMRTG	Smart Güneş Enerjisi Teknolojileri	ELEKTRİK	50.58	40.35	8.04	89%	40.7	25%	0.5%
SOKKM	Şok Marketler Ticaret	PERAKENDE	12.35	6.32	0.45	93%	40.0	51%	0.5%
TATEN	Tatıpınar Enerji Üretim	ELEKTRİK	91.75	22.87	14.77	8%	11.3	25%	0.1%
TAYVH	Tav Havayolları	HAVA YOLLARI VE HİZMETLERİ	8.10	9.19	2.78	23%	61.0	48%	0.8%
TCELL	Türkçell	İLETİŞİM	8.26	5.02	2.24	52%	144.1	54%	1.8%
THYAO	Türk Hava Yolları	HAVA YOLLARI VE HİZMETLERİ	4.93	5.12	1.30	34%	386.7	50%	4.9%
TKFEN	Tekfen Holding	HOLDİNG	8.04	9.38	0.55	20%	17.1	48%	0.2%
TODASO	Tofaş Otomobil Fab.	OTOMOTİV	8.82	6.10	0.94	68%	133.0	24%	1.7%
TSKB	T.S.K.B.	BANKACILIK	3.24			42%	22.8	39%	0.3%
TTKOM	Türk Telekom	İLETİŞİM	20.20	6.69	2.18	25%	112.3	13%	1.4%
TRRAK	Türk Traktör	OTOMOTİV	9.09	5.94	1.34	116%	84.9	24%	1.1%
TUKAS	Tuğuş	GIDA	9.27	9.84	2.53	57%	12.5	33%	0.2%
TUPRS	Tüpraş	PETROL VE PETROL ÜRÜNLERİ	5.84	3.49	0.51	84%	308.7	49%	3.9%
ULKER	Ülker	GIDA	24.75	6.80	1.45	28%	40.7	39%	0.5%
VAKBN	T. Vakıflar Bankası	BANKACILIK	5.78			18%	144.8	6%	1.8%
VESTL	Vestel	DAYANIKLI TÜKETİM	77.45	5.51	0.67	3%	28.4	41%	0.4%
YEOTEK	Yeo Teknoloji Enerji Ve Endüstri	ELEKTRİK	51.97	40.96	7.26	96%	24.0	36%	0.3%
YKBNK	Yapı Ve Kredi Bankası	BANKACILIK	2.89			46%	196.3	39%	2.5%
YLYGD	Yayla Agro Gıda	GIDA	11.36	16.50	1.62	50%	16.8	31%	0.2%
ZOREN	Zorlu Enerji	ELEKTRİK	12.43	12.38	1.95	12%	26.9	36%	0.3%

Kaynak: Deniz Yatırım Strateji ve Araştırma Bölümü hesaplamaları. Rayonnet F/K, FD/FAVÖK ve FD/Satışlar raporuyla son 4 periyot verilmiştir.

En düşük F/K	Şirket
2.89	YKBNK

En yüksek F/K	Şirket
186.42	HEKTS

En düşük FD/FAVÖK	Şirket
0.37	IPEKE

En yüksek FD/FAVÖK	Şirket
575.48	ASGYO

En düşük FD/SATISLAR	Şirket
0.11	IPEKE

En yüksek FD/SATISLAR	Şirket
585.38	ASGYO

En düşük özkaynak karlılığı	Şirket
-6%	IZMDC

En yüksek özkaynak karlılığı	Şirket
132%	FROTO

En düşük piyasa değeri	Şirket
8.5	PENTA

En yüksek piyasa değeri	Şirket
442.5	KCHOL

En düşük halka açıklık oranı	Şirket
5%	ISDMR

En yüksek halka açıklık oranı	Şirket
89%	KRDMD

En düşük BIST 100 payı	Şirket
0.1%	PENTA

En yüksek BIST 100 payı	Şirket
5.6%	KCHOL

Seçilmiş karşılaştırma analizleri

DENİZ YATIRIM STRATEJİ & ARAŞTIRMA BIST 100 SEÇİLMİŞ KARŞILAŞTIRMA ANALİZLERİ								
Hisse Kodu	Sektör	Şirket	Havfukun konulan	Aylık konulan	1 Ocak 2024	1 Ocak 2023	1 Ocak 2022	1 Ocak 2021
BETSO	Arıcılık	BIRACILIK VE BIRACILIK	0.90	0.90	0.94	0.94	0.93	0.91
AHHL	Ağ Arıcılığı	HOLDING	0.93	0.49	0.90	0.78	0.20	0.21
ZNGSC	Akkadın Doğal Gıda İşletim ve Yat.	PETROL VE PETROL ÜRÜNLERİ	0.40	0.88	0.66	1.22	0.22	0.06
ASBKN	Atılım	BANAKCILIK	0.79	0.81	0.95	1.14	0.08	0.12
AZBNK	Alparım	CİMENTO	0.49	0.74	0.84	1.14	0.12	0.26
AKSE	Akfen Enerji	ELEKTRİK	0.68	0.49	0.82	1.58	0.25	0.02
AJSA	Ajda Enerji	ENDÜSTRİYEL TEKSTİL	0.63	0.93	0.71	0.94	-0.94	-0.96
AKEN	Akfen Enerji	ELEKTRİK	0.92	1.11	0.84	0.88	-0.04	-0.08
AKAR	Akfen Enerji	İNŞAAT, TAHHÜT	0.82	0.64	1.20	0.97	0.05	0.14
ALBND	Akfen Enerji	BANAKCILIK	0.90	0.90	0.90	1.03	0.22	0.25
ALFAS	Akfen Enerji	ELEKTRİK	0.46	0.75	0.82	1.04	0.08	0.13
AKEL	Akfen Enerji	GAYRİMENKUL YATIRIM	0.92	0.76	1.28	1.04	0.04	0.13
AKKBL	Akfen Enerji	LETİNGE	0.72	0.77	1.15	1.05	0.04	0.11
ASGYD	Acıca Gayrimenkul Yatırım Ortaklığı	GAYRİMENKUL YATIRIM ORT.	0.42	0.98	1.19	1.99	-0.29	-0.36
AKSUN	Akfen Enerji	ELEKTRİK	0.90	0.90	1.12	2.27	0.29	0.38
BERA	Bera Holding	HOLDING	0.71	0.57	1.34	1.24	0.02	0.08
BENVI	Bem Yığı İşletimleri	İNŞAAT,TAHHÜT	0.87	0.72	1.09	1.29	0.28	0.29
BIMAS	Bim Birleşik Mağazalar	PERAKENDE	0.87	0.62	0.83	0.62	0.01	0.11
BİONN	Bionn Çevre Ve Enerji Yatırım	ELEKTRİK	0.81	0.58	0.87	0.84	0.01	0.01
BOBT	Boğaziçi Kurum Sanayi Ve Ticaret	CİMENTO	0.57	0.82	0.85	1.01	0.11	0.27
BRSAN	Borsan Enerji Yatırım	DEMİR ÇELİK TEDEL	0.43	0.25	1.08	0.96	0.22	0.45
BRAY	Borçan Enerji Yat.	DEMİR ÇELİK TEDEL	0.48	0.48	1.09	1.33	0.24	0.26
BUCIM	Bucina Cimento	CİMENTO	0.59	0.57	1.27	0.84	0.02	0.25
CANTY	Canta Termik	ELEKTRİK	0.40	0.80	0.99	0.89	-0.03	0.07
CCDCA	Coca Cola İçecek	BIRACILIK VE BIRACILIK	0.49	0.59	0.42	0.67	0.18	0.28
CCSLA	Coca Cola İçecek	CİMENTO	0.62	0.46	1.11	1.01	0.03	0.23
CWNEZ	Cw Enerji Akademi	ELEKTRİK	0.77	1.31	1.55	0.20	0.10	0.10
DDAG	Doğay Enerji	OTOMOTİV	0.71	0.83	1.02	1.36	0.07	0.10
DDOG	Doğay Enerji	HOLDING	0.77	0.97	1.22	1.02	0.02	0.08
ELIC	Ezanbey Yapı	SAGLIK	0.78	0.60	1.23	0.97	0.06	0.25
EKZE	Eczacıbaşı Tıbbi	PERAKENDE	0.66	1.14	0.64	1.14	0.18	0.18
ESEN	Ege Endüstri	OTOMOTİV PARÇASI	0.60	0.60	1.11	1.06	0.12	0.28
ESRHO	Esenerji Elektrik Enerji Yatırım Ortaklığı	GAYRİMENKUL YATIRIM ORT.	0.68	0.73	0.99	0.99	0.08	0.29
ENERJ	Enerya Enerji	ELEKTRİK	0.88	0.86	2.09	2.09	0.02	0.11
ENGA	Enerya Enerji	ELEKTRİK	0.80	0.80	1.02	1.02	0.00	0.09
EMKAS	Emka Yatırım	İNŞAAT, TAHHÜT	0.94	0.56	0.94	0.56	-0.25	-0.11
ENRSL	Enrji Enerji Yatırım	DEMİR ÇELİK TEDEL	0.72	0.66	1.02	0.73	-0.15	-0.38
EMPEK	Europower Enerji Yatırım Yatırım Ortaklığı	DEMİR ÇELİK TEDEL	0.78	0.62	1.32	1.22	0.21	0.21
EUREN	European Energy Yatırım	İNŞAAT,TAHHÜT	0.55	1.05	0.85	0.85	0.02	0.25
PROD	Erciyes Enerji Yatırım Ortaklığı	OTOMOTİV	0.86	0.86	1.52	1.52	0.02	0.02
GAHAN	Garanti Bankası	BANAKCILIK	0.68	0.85	1.21	1.21	0.07	0.11
GELAN	Genum Elektrik Sanayi Yatırım Ve Ticaret	ELEKTRİK	0.65	0.58	1.42	1.42	0.01	0.01
GOLUN	Golden Yatırım Yatırım Ortaklığı	TABAN KİRALAMA	0.42	0.42	1.05	1.05	-0.01	0.00
GRIND	Gürin Enerji Yatırım Ortaklığı	ELEKTRİK	0.66	0.72	0.99	1.24	0.04	0.04
ENRKA	Enka Yatırım Yatırım Ortaklığı	BANAKCILIK	0.62	0.78	0.87	1.02	0.02	0.02
HEKTA	Heil Yapı Yatırım Ortaklığı	TABAN KİRALAMA	0.89	0.49	0.82	0.82	0.00	-0.10
IKSRE	İskender Enerji Yatırım Ortaklığı	BANAKCILIK	0.70	0.69	1.17	1.17	-0.03	0.03
ICTR	İktisatçı Yatırım Ortaklığı	BANAKCILIK	0.67	0.67	1.09	1.09	0.30	0.29
ISDIR	İsdir Yatırım Yatırım Ortaklığı	DEMİR ÇELİK TEDEL	0.70	0.61	1.04	0.86	-0.24	-0.26
ISGYD	İş Gıda Yatırım Ortaklığı	GAYRİMENKUL YATIRIM ORT.	0.68	0.45	1.04	0.95	-0.18	-0.11
ISREN	İş Yatırım Yatırım Ortaklığı	ARACI KİRALAMA	0.59	0.67	2.08	1.33	0.13	0.24
İZDRE	İzmir Enerji Yatırım Ortaklığı	ELEKTRİK	0.98	0.88	2.86	2.86	0.05	-0.11
İZMCK	İzmir Enerji Yatırım Ortaklığı	DEMİR ÇELİK TEDEL	0.71	1.35	1.28	1.53	0.02	-0.03
KARIS	Karadeniz Enerji Yatırım Ortaklığı	OTOMOTİV	0.62	0.62	1.04	1.04	0.08	0.08
KAYSE	Kayaş Şeker Fabrikası	GIDA	0.48	0.63	1.11	1.76	0.08	0.18
KAZIR	Kazir Enerji Yatırım Ortaklığı	DEMİR ÇELİK TEDEL	0.52	0.39	1.13	1.41	0.11	0.21
KESOL	Keser Enerji Yatırım Ortaklığı	PERAKENDE	0.80	0.91	1.02	1.02	0.05	0.08
KLSE	Kale Enerji Yatırım Ortaklığı	PERAKENDE	0.52	0.70	1.62	0.99	0.37	0.31
KOKOL	Kocaeli Enerji Yatırım Ortaklığı	PERAKENDE	0.58	0.95	1.40	1.40	0.07	0.14
KONTR	Kontr Enerji Yatırım Ortaklığı	ELEKTRİK	0.72	0.24	1.20	1.91	0.13	0.24
KONMA	Konma Enerji Yatırım Ortaklığı	CİMENTO	0.48	0.48	1.15	1.15	0.11	0.27
KORDS	Kordas Enerji Yatırım Ortaklığı	ENDÜSTRİYEL TEKSTİL	0.82	0.73	1.12	1.12	-0.04	-0.12
KODAL	Kodak Enerji Yatırım Ortaklığı	PERAKENDE	0.70	0.71	1.28	1.07	-0.26	-0.26
KODAL	Koda Alın Yatırım Ortaklığı	PERAKENDE	0.68	1.14	1.14	1.30	0.02	0.04
KODAY	Kodak Enerji Yatırım Ortaklığı	DEMİR ÇELİK TEDEL	0.70	0.64	1.48	0.87	-0.25	-0.18
KODAY	Kodak Enerji Yatırım Ortaklığı	DEMİR ÇELİK TEDEL	0.67	0.67	1.02	1.02	0.13	0.13
MARGOS	Margos Enerji Yatırım Ortaklığı	PERAKENDE	0.67	0.75	0.89	0.92	0.38	0.38
MAKYS	Ma Kocaeli Enerji Yatırım Ortaklığı	PERAKENDE	0.74	0.84	1.86	1.86	0.06	0.06
ODAG	Odag Enerji Yatırım Ortaklığı	ELEKTRİK	0.79	0.78	1.49	1.05	0.08	0.09
ODTAR	Ordu Enerji Yatırım Ortaklığı	OTOMOTİV	0.76	0.60	1.03	1.03	0.07	0.16
OFKAC	Ofis Enerji Yatırım Ortaklığı	CİMENTO	0.64	1.55	0.90	0.90	0.09	0.17
PENTA	Penta Enerji Yatırım Ortaklığı	BİLGİ YA DA TOPTANCI	0.40	0.55	0.75	1.32	-0.20	-0.29
PETAO	Petao Enerji Yatırım Ortaklığı	PETAO	0.84	0.84	1.21	1.24	0.44	0.06
PISID	Pisid Enerji Yatırım Ortaklığı	HAVA YOLLARI VE HİZMETLERİ	0.85	0.78	1.27	1.12	0.12	0.23
PKASAK	PK Enerji Yatırım Ortaklığı	İNŞAAT,TAHHÜT	0.48	0.69	0.89	0.89	-0.11	-0.11
SAHOL	Sahol Enerji Yatırım Ortaklığı	HOLDING	0.82	0.95	0.82	1.05	0.05	0.05
SASA	Sasa Enerji Yatırım Ortaklığı	ENDÜSTRİYEL TEKSTİL	0.48	0.83	0.80	0.80	0.02	-0.01
SOTIS	Sotıs Enerji Yatırım Ortaklığı	PERAKENDE	0.57	0.82	0.95	1.02	0.22	0.24
SIJE	Sije Enerji Yatırım Ortaklığı	OTOMOTİV	0.66	0.76	0.76	0.76	-0.03	-0.11
SINME	Sinme Enerji Yatırım Ortaklığı	BANAKCILIK	0.51	0.51	0.69	0.69	0.14	0.14
SMYGT	Smart Güç Enerji Yatırım Ortaklığı	ELEKTRİK	0.57	1.17	0.37	0.37	0.36	0.36
SOKMI	Sok Enerji Yatırım Ortaklığı	PERAKENDE	0.51	0.93	1.01	0.68	0.05	0.13
TATSE	Tatlı Enerji Yatırım Ortaklığı	ELEKTRİK	0.53	0.89	2.66	2.57	0.08	-0.05
TAVNE	Tav Enerji Yatırım Ortaklığı	HAVA YOLLARI VE HİZMETLERİ	0.80	0.77	1.02	1.02	0.02	0.04
TECEL	Tejel Enerji Yatırım Ortaklığı	LETİNGE	0.75	0.79	1.08	1.08	-0.04	-0.04
TYHAG	Tyha Enerji Yatırım Ortaklığı	HAVA YOLLARI VE HİZMETLERİ	0.82	1.19	0.98	1.19	0.34	0.23
TRENO	Trener Enerji Yatırım Ortaklığı	PERAKENDE	0.41	0.72	0.82	1.12	-0.25	-0.26
TOASO	Tofaş Enerji Yatırım Ortaklığı	OTOMOTİV	0.74	0.88	0.81	0.81	0.00	0.00
TOSE	Tok Energy Yatırım Ortaklığı	BANAKCILIK	0.74	1.10	1.23	0.98	0.11	0.12
TRODM	Tok Enerji Yatırım Ortaklığı	LETİNGE	0.63	0.70	0.89	1.21	0.00	-0.02
TRAKU	Tok Enerji Yatırım Ortaklığı	OTOMOTİV	0.72	0.72	1.10	1.10	0.22	0.23
TUKAS	Tuk Enerji Yatırım Ortaklığı	GIDA	0.60	0.57	1.43	1.45	0.06	0.16
TYPSH	Typh Enerji Yatırım Ortaklığı	PERAKENDE	0.70	0.71	0.89	1.01	0.08	0.11
ÜSKER	Üskü Enerji Yatırım Ortaklığı	GIDA	1.21	1.11	1.32	1.32	0.20	0.20
VAKBN	Vak Enerji Yatırım Ortaklığı	BANAKCILIK	0.75	0.62	0.95	1.04	0.04	0.00
VEKOL	Veke Enerji Yatırım Ortaklığı	GAYRİMENKUL YATIRIM ORT.	0.76	0.66	1.41	1.32	0.06	0.04
VEYER	Veysel Enerji Yatırım Ortaklığı	ELEKTRİK	0.43	0.50	1.02	1.73	0.38	0.33
YENME	Yeni Enerji Yatırım Ortaklığı	BANAKCILIK	0.68	0.76	0.85	1.25	0.29	0.23
YIGSD	Yigil Enerji Yatırım Ortaklığı	GIDA	0.52	0.45	0.82	1.35	-0.01	0.01
ZENER	Zira Enerji Yatırım Ortaklığı	ELEKTRİK	0.65	0.79	1.39	1.39	0.05	0.11

Kaynak: Deniz Yatırım Strateji ve Araştırma Ekibi, Sepetim, Sepetim

En düşük havfukun konulan	0.28	Şirket	İTZY
En yüksek havfukun konulan	1.57	Şirket	PETROL
En düşük aylık konulan	0.25	Şirket	CCGADR
En yüksek aylık konulan	0.93	Şirket	ASGYD
En düşük havfukun bula	0.95	Şirket	AMFSAZ
En yüksek havfukun bula	2.89	Şirket	İZDRE
En düşük aylık bula	0.91	Şirket	CCGADR
En yüksek aylık bula	1.55	Şirket	İTZY
En düşük havfukun sarp	0.23	Şirket	İTZY
En yüksek havfukun sarp	0.34	Şirket	AKSUN
En düşük aylık sarp	0.28	Şirket	EYKOL
En yüksek aylık sarp	0.45	Şirket	BRSAN

Deniz Yatırım model portföyü

Deniz Yatırım Model Portföyü					
Hisse	Portföye giriş tarihi	Hedef fiyat	Potansiyel	Nominal getiri (Portföye girişten itibaren)	BİST-100'e rölatif getiri (Portföye girişten itibaren)
SISE	04.09.2020	77.70	53%	760%	1%
TAVHL	10.05.2021	167.60	0%	603%	11%
TUPRS	21.03.2022	208.00	30%	525%	47%
FROTO	07.09.2022	1202.00	16%	231%	22%
KONTR	07.09.2022	378.00	37%	519%	128%
ALARK	13.09.2022	166.77	26%	143%	-5%
HTTBT	03.11.2022	108.80	44%	233%	48%
KAREL	30.11.2022	21.00	21%	63%	-12%
PGSUS	27.12.2022	1118.00	35%	64%	-2%
AKGRT	16.01.2023	9.80	62%	78%	-1%
BIMAS	16.01.2023	451.20	17%	212%	73%
CCOLA	16.01.2023	669.10	6%	243%	91%
SAHOL	12.05.2023	96.00	17%	91%	1%
CIMSA	21.06.2023	43.40	22%	118%	25%
YKBNK	21.08.2023	35.20	51%	49%	24%

Yıl	Nominal getiri	BİST-100 Endeksi'ne göre rölatif getiri	BİST-100 Getiri Endeksi'ne göre rölatif getiri
2019	56%	27%	25%
2020	50%	16%	15%
2021	43%	13%	10%
2022	205%	3%	0%
2023	52%	12%	9%
12A	111%	20%	16%
YBB	30%	6%	6%
2019'dan bugüne	1908%	100%	73%

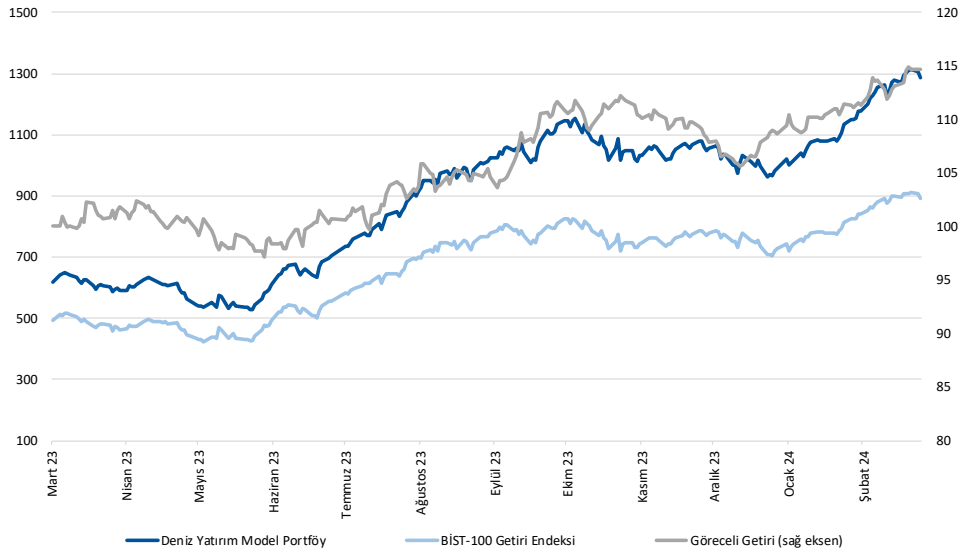

Kaynak: Deniz Yatırım Strateji ve Araştırma Bölümü hesaplamaları, Rasyonet

Deniz Yatırım Model Portföyü

Deniz Yatırım Model Portföyü, Deniz Yatırım Strateji ve Araştırma Bölümü tarafından, temel analiz kriterlerine göre hazırlanmış, orta-uzun vadeli hisse senedi tavsiye listesidir. Alınan pozisyonlar sadece uzun yönlüdür (long only). Herhangi bir rakamsal/yüzdesele getiri hedefi söz konusu değildir. Herhangi bir şirket sayısı sınırı söz konusu değildir. Herhangi bir sıklıkta/takvim dahilinde değişiklik yapma zorunluluğu söz konusu değildir. Strateji ve Araştırma Bölümü analistleri portföyü takvim yılı içerisinde piyasa koşulları izin vermez ise değiştirmeme hakkına sahiptirler. Portföy içerisinde yer alan şirketler için temel analiz açısından getiri potansiyeli kalmamış dahi olsa da (değerleme olarak) şirket markasına olan geçmiş ve gelecek dönem güveni ile liste içerisinde kalmaya devam edebilirler. Portföyde yer alan şirketler için AL tavsiyesi bulunması zorunluluğu söz konusu değildir. Bölüm analistleri, TUT ve/veya Gözden Geçiriliyor önerileri ile de liste içerisinde şirket tercihinde bulunabilirler.

Deniz Yatırım model portföy | sektörel ve endeks dağılımları

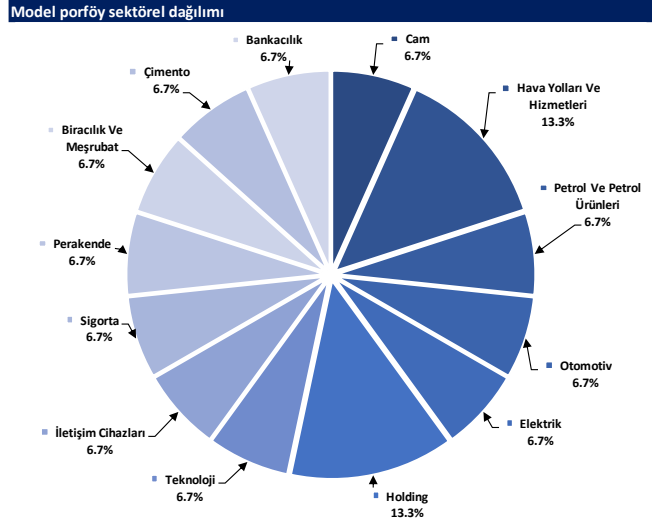

Kaynak: Deniz Yatırım Strateji ve Araştırma Bölümü hesaplamaları

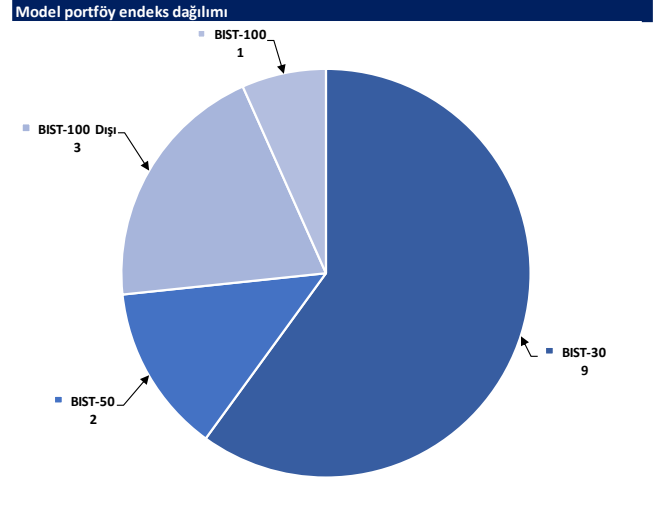

Kaynak: Deniz Yatırım Strateji ve Araştırma Bölümü hesaplamaları

Değerlemeler

	Piyasa Değeri (milyar TL)	Piyasa Değeri (milyar USD)	BIST 30 Endeksi'ndeki Payı	BIST 100 Endeksi'ndeki Payı	Nominal Hisse Performansı - YBB	Relatif Hisse Performansı - YBB	Hedef Fiyat (TL)	Tavsiye	Kapanış Fiyatı	Yükseliş / Düşüş Potansiyeli	
Finansallar											
AgeSa Hayat Emeklilik	11,304	364	---	---	3%	-16%	70.00	TUT	62.80	11.5%	
Akbank	216,320	6,962	6.4%	4.5%	14%	-7%	58.30	AL	41.60	40.1%	
Aksigorta	9,769	314	---	---	15%	-6%	9.80	AL	6.06	61.7%	
Anadolu Hayat Emeklilik	21,294	685	---	---	30%	6%	66.00	AL	49.52	33.3%	
Anadolu Sigorta	32,625	1,050	---	---	9%	-12%	81.90	TUT	25.52	25.5%	
Garanti Bank	266,700	8,583	2.2%	1.5%	9%	-11%	93.50	AL	63.50	47.2%	
Halkbank	110,358	3,551	---	---	0.4%	28%	18.10	TUT	15.36	17.8%	
İş Bankası	279,250	8,987	5.0%	3.5%	20%	-3%	39.00	AL	11.17	249.1%	
İş Yatırım	55,650	1,791	---	---	0.6%	16%	50.00	AL	37.10	34.8%	
TSKB	22,820	734	---	---	0.3%	24%	13.00	AL	8.15	59.5%	
Türkiye Sigorta	55,660	1,791	---	---	18%	-4%	54.40	TUT	47.92	13.5%	
Vakıf Bank	144,772	4,659	---	---	0.4%	14%	23.00	AL	14.60	57.5%	
Yapı Kredi Bank	196,309	6,318	4.4%	3.1%	19%	-3%	35.20	AL	23.24	51.5%	
Holdingler											
Alarko Holding	57,420	1,848	1.0%	0.7%	46%	19%	166.77	AL	132.00	26.3%	
Doğan Holding	36,036	1,160	---	---	0.5%	25%	18.70	AL	13.77	35.8%	
Enka İnşaat	228,480	7,353	1.6%	1.1%	14%	-7%	50.00	AL	38.08	31.3%	
Koç Holding	442,514	14,241	5.5%	3.9%	23%	0%	221.00	AL	174.50	26.6%	
Sabancı Holding	172,231	5,543	5.0%	3.5%	36%	10%	96.00	AL	82.00	17.1%	
Şişecam	155,305	4,998	4.4%	3.1%	11%	-10%	77.70	AL	50.70	53.3%	
Tekfen Holding	17,146	552	---	---	0.3%	26%	57.60	AL	46.34	24.3%	
Petrol ve Gaz											
Aygaz	33,300	1,072	---	---	12%	-9%	193.00	AL	151.50	27.4%	
Perkim	60,775	1,956	1.7%	1.2%	32%	7%	22.00	TUT	23.98	-8.3%	
Tüpraş	308,673	9,934	8.6%	6.0%	12%	-9%	208.00	AL	160.20	29.8%	
Enerji											
Aksa Enerji	46,576	1,499	---	---	0.4%	28%	4%	50.70	TUT	37.98	33.5%
Alfa Solar Enerji	39,082	1,258	---	---	0.3%	26%	3%	103.80	AL	106.20	-2.3%
Biotrend Enerji	10,030	323	---	---	0.2%	17%	-5%	31.80	AL	20.06	58.5%
Galata Wind Enerji	15,228	490	---	---	0.2%	30%	6%	35.77	AL	28.20	26.8%
Enerjisa Enerji	72,400	2,330	---	---	0.6%	35%	10%	77.20	AL	61.30	25.9%
Demir Çelik											
Erdemir	164,360	5,289	4.4%	3.0%	15%	-7%	63.00	AL	46.96	34.2%	
Kardemir (D)	29,491	949	1.1%	0.8%	16%	-6%	37.00	AL	27.56	34.3%	
Kimya, Tarımsal İlaç ve Gübre											
Aksa Akriik	36,908	1,188	---	---	0.5%	11%	-10%	134.00	AL	114.00	17.5%
Altıkim Kimya	6,246	201	---	---	---	22%	-1%	56.00	AL	41.64	34.5%
Hekttaş	49,158	1,582	1.2%	0.8%	-3%	-21%	25.50	TUT	19.43	31.2%	
Kimteks Polüüretan	16,482	530	---	---	0.2%	17%	-5%	95.95	AL	67.80	41.5%
Otomotiv ve Otomotiv Yan Sanayi											
Doğuş Otomotiv	58,135	1,871	---	---	0.8%	3%	-16%	412.00	AL	264.25	55.9%
Ford Otosan	362,139	11,654	3.7%	2.6%	40%	14%	1202.00	AL	1032.00	16.5%	
Kordsa	18,548	597	---	---	0.2%	23%	0%	128.00	AL	95.35	34.2%
Tofaş	133,000	4,280	1.8%	1.3%	27%	3%	360.00	AL	266.00	35.3%	
Türk Traktor	84,907	2,732	---	---	0.8%	19%	-3%	1373.30	AL	848.50	61.9%
Otokar	60,360	1,942	---	---	0.7%	18%	-4%	532.50	TUT	503.00	5.9%
Brisa	35,973	1,158	---	---	---	53%	24%	135.30	AL	117.90	14.8%
Sağlık											
Anadolu Tanı ve Biyoteknoloji Ürünler	2,959	95	---	---	---	8%	-12%	15.40	TUT	13.45	14.5%
Ecacıbaşı İlaç	34,537	1,111	---	---	0.3%	15%	-7%	53.50	TUT	50.40	6.2%
Lokman Hekim	2,129	69	---	---	---	-9%	-26%	78.30	AL	59.15	32.4%
Meditera Tıbbi Malzeme	4,522	146	---	---	---	36%	11%	59.20	AL	38.00	55.8%
MLP Sağlık	38,487	1,239	---	---	---	24%	1%	284.30	AL	185.00	53.7%
Selçuk Ecza Deposu	37,881	1,219	---	---	---	-1%	-19%	79.80	AL	61.00	30.8%
Perakende ve Toptan											
BİM	233,772	7,523	8.2%	5.7%	28%	4%	451.20	AL	385.00	17.2%	
Büzim Toptan	3,737	120	---	---	---	25%	2%	62.50	AL	46.44	34.6%
Mavi Giyim	27,589	898	---	---	0.8%	19%	-3%	180.60	AL	138.50	30.0%
Migros	85,095	2,739	---	---	1.7%	40%	14%	593.50	AL	470.00	26.3%
Şok Marketler	40,047	1,289	---	---	0.8%	25%	2%	112.10	AL	67.50	66.1%
Gıda ve İçecek											
Coca Cola İçecek	160,254	5,157	---	---	---	20%	-2%	669.10	AL	630.00	6.2%
Tat Gıda	4,899	158	---	---	---	7%	-13%	47.70	AL	36.02	32.4%
Ülker Bisküvi	40,657	1,308	---	---	---	0.6%	35%	154.50	AL	110.10	40.3%
Yayla Agro Gıda	16,761	539	---	---	---	0.2%	21%	24.70	AL	15.42	60.2%
Büyük Şeffir Gıda	3,317	107	---	---	---	---	---	53.10	AL	31.00	71.3%
Beyaz Eşya ve Mobilya											
Arçelik	108,792	3,501	0.9%	0.6%	25%	2%	191.00	AL	161.00	18.6%	
Vestel Beyaz Eşya	30,304	975	---	---	---	18%	-4%	24.30	AL	18.94	28.3%
Vestel Elektronik	28,430	915	---	---	0.5%	83%	49%	86.00	AL	84.75	1.5%
Yataş	4,650	150	---	---	---	28%	4%	46.30	AL	31.04	49.2%
Telekom & Teknoloji & Yazılım											
Aztek Teknoloji	15,990	515	---	---	---	56%	27%	96.90	TUT	159.90	-39.4%
Hitit Bilgisayar Hizmetleri	9,607	309	---	---	---	32%	8%	108.80	AL	75.35	44.4%
İndeks Bilgisayar	8,430	271	---	---	---	89%	53%	10.89	AL	11.24	-3.1%
Karel Elektronik	14,030	452	---	---	---	50%	22%	21.00	AL	17.41	20.6%
Kontrolmatik Teknoloji	55,300	1,780	1.3%	0.9%	27%	4%	378.00	AL	276.50	36.7%	
Logo Yazılım	11,550	372	---	---	---	56%	27%	91.40	AL	115.50	-20.9%
Turkcell	144,100	4,637	4.6%	3.2%	17%	-5%	102.00	AL	65.50	55.7%	
Türk Telekom	112,280	3,613	---	---	---	32%	7%	44.40	AL	32.08	38.4%
Savunma											
Aselsan	288,420	9,282	4.5%	3.1%	41%	14%	62.20	AL	63.25	-1.7%	
Yapı Malzemeleri											
Akçansa	31,397	1,010	---	---	0.2%	15%	-6%	235.40	AL	164.00	43.5%
Çimsa	33,758	1,086	---	---	0.6%	22%	-1%	43.40	AL	35.70	21.6%
Kalekim	14,214	457	---	---	---	44%	17%	39.20	AL	30.90	26.9%
Havacılık											
Pegasus	84,755	2,728	2.1%	1.5%	28%	4%	1118.00	AL	828.50	34.9%	
TAV Havalimanları	60,995	1,963	---	---	1.2%	56%	27%	167.60	AL	167.90	-0.2%
Türk Hava Yolları	386,745	12,446	11.2%	7.8%	23%	0%	380.00	AL	280.25	35.6%	
Kağıt ve Kağıt Ürünleri											
Europap Tevel Kağıt	10,129	326	---	---	---	28%	4%	28.10	AL	23.02	22.1%
GYO'lar											
Emlak GYO	42,940	1,382	1.3%	0.9%	64%	34%	12.50	AL	11.30	10.6%	
Ozak GYO	13,774	443	---	---	---	23%	0%	14.00	AL	9.46	48.0%
Torunlar GYO	37,320	1,201	---	---	---	18%	-4%	50.00	AL	37.32	34.0%
Kaynak: Deniz Yatırım Strateji ve Araştırma, Rasyonel											
			92.1%	81.2%							

Strateji ve Araştırma Bölümü kapsamındaki hisselerle ait öneri dağılımı

Araştırma öneri dağılımı

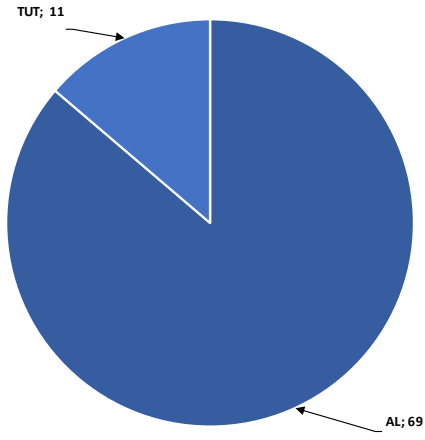

Kaynak: Deniz Yatırım Strateji ve Araştırma Bölümü

Araştırma kapsamı sektörel dağılımı

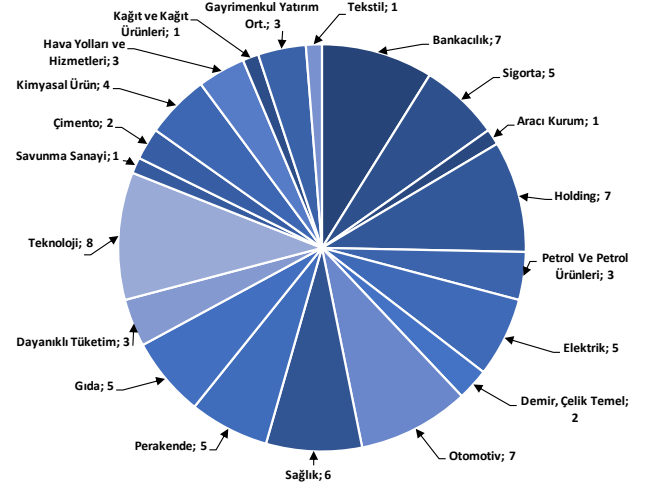

Kaynak: Deniz Yatırım Strateji ve Araştırma Bölümü

Haftalık takvim

Haftalık Takvim, 26 Şubat 2024 - 03 Mart 2024								
Tarih	Gün	Saat	Ülke	Olay	Beklenti	Önceki		
26 Şubat	Pazartesi	18:00	ABD	Yeni Konut Satışları	684k	664k		
		18:00	ABD	Yeni Konut Satışları (Aylık)	3.00%	8.00%		
		18:30	ABD	Dallas Fed İmalat Aktivitesi	--	-27.4		
27 Şubat	Salı	16:30	ABD	Dayanıklı Mal Siparişleri	-4.50%	0.00%		
		17:00	ABD	Konut Satınalma Fiyatı Endeksi (Çeyreklik)	--	2.10%		
		17:00	ABD	S&P/CS Konut Fiyat Endeksi Bileşik - (20 M.A) (Aylık)	--	0.15%		
		17:00	ABD	S&P/CS Konut Fiyat Endeksi Bileşik - (20 M.A) (Yıllık)	--	5.40%		
		18:00	ABD	CB Tüketici Güveni	114.8	114.8		
28 Şubat	Çarşamba	10:00	TR	Ekonomik Güven	--	99.4		
		10:00	TR	Ticaret Dengesi	-6.20b	-6.04b		
		13:00	EUR	Tüketici Güveni	--	-15.5		
		13:00	EUR	Hizmet Güveni	--	8.8		
		13:00	EUR	Endüstriyel Güven	-9	-9.4		
		13:00	EUR	Ekonomik Güven	96.6	96.2		
		16:30	ABD	GSYH Yıllıklandırılmış (Çeyreklik)	3.30%	3.30%		
		16:30	ABD	Kişisel Tüketim	2.70%	2.80%		
		16:30	ABD	GSYİH Fiyat Endeksi	--	1.50%		
		16:30	ABD	Mal Ticaret Dengesi	-\$88.1b	-\$88.5b		
		16:30	ABD	Perakende Stoklar (Aylık)	--	0.80%		
		16:30	ABD	Toptan Satış Stokları (Aylık)	--	0.40%		
		29 Şubat	Perşembe	10:00	TR	GSYİH (Yıllık)	3.50%	5.90%
				10:00	TR	GSYİH (Çeyreklik)(M.A.)	--	0.30%
14:30	TR			Yabancı Net Hisse Senedi Yatırımı	--	-\$22m		
16:30	ABD			Kişisel Gelir	0.50%	0.30%		
16:30	ABD			Kişisel Harcamalar	0.20%	0.70%		
16:30	ABD			Reel Kişisel Harcamalar	--	0.50%		
16:30	ABD			Kişisel Tüketim Giderleri Fiyat Endeksi Deflatörü (Aylık)	0.30%	0.20%		
16:30	ABD			Kişisel Tüketim Giderleri Fiyat Endeksi Deflatörü (Yıllık)	2.40%	2.60%		
16:30	ABD			Çekirdek Kişisel Tüketim Giderleri Fiyat Endeksi (Aylık)	0.40%	0.20%		
16:30	ABD			Çekirdek Kişisel Tüketim Giderleri Fiyat Endeksi (Yıllık)	2.80%	2.90%		
16:30	ABD			İşsizlik Başvurusu Başvuruları	--	201k		
17:45	ABD			MNI Chicago PMI	--	46		
18:00	ABD			Devam Eden Konut Satışları (Aylık)	1.00%	8.30%		
18:00	ABD	Devam Eden Konut Satışları NSA (Yıllık)	--	-1.00%				
1 Mart	Cuma	10:00	TR	S&P Global/ICI İmalat PMI	--	49.2		
		12:00	EUR	HCOB Euro Bölgesi İmalat PMI	46.1	46.1		
		13:00	EUR	TÜFE Tahmini (Yıllık)	2.50%	--		
		13:00	EUR	TÜFE (Aylık)	0.70%	-0.40%		
		13:00	EUR	TÜFE (Yıllık)	3.00%	3.30%		
		13:00	EUR	İşsizlik Oranı	6.40%	6.40%		
		17:45	ABD	S&P Küresel ABD İmalat PMI	--	51.5		
		18:00	ABD	İnşaat Harcamaları (Aylık)	0.20%	0.90%		
		18:00	ABD	Michigan Üni. Tüketici Hissiyatı	79.6	79.6		
		18:00	ABD	ISM İmalat	49.2	49.1		
		18:00	ABD	Michigan Üni. Tüketici Beklentileri	--	78.4		
		18:00	ABD	ISM Yeni Siparişler	--	52.5		
		18:00	ABD	ISM İstihdam	--	47.1		
		02 - 03 Mart	Haftasonu	-	-			

*(M.A.):Mevsimsellikten arındırılmış

Kaynak: Bloomberg, Deniz Yatırım Strateji ve Araştırma

Beklenen Finansal Açıklamalar

Tarih	Şirket
29 Şubat	Bankaların konsolide olmayan sonuçları için son gün
11 Mart	Bankaların konsolide sonuçları için son gün
9 Mayıs	Şirketlerin konsolide olmayan sonuçları için son gün
20 Mayıs	Şirketlerin konsolide sonuçları için son gün

Beklenen Finansal Açıklamalar

Tarih	Şirket	Çeyrek	Konsensus Net Kar Beklentisi	Deniz Yatırım Net Kar Beklentisi
26 Şubat	OTKAR	4Ç23	TRY 942 mln	-
28 Şubat	FROTO	4Ç23	TRY 10,175 mln	-
1 Mart	THYAO	4Ç23	TRY 9,573 mln	TRY 15,141 mln
	ARCLK	4Ç33	TRY 1,523 mln	-

Kaynak: Research Turkey, Deniz Yatırım Strateji ve Araştırma

Sayılar milyon TL ifade etmektedir.

Yasal Uyarı

Bu rapor/e-posta içerisinde yer alan değerlendirmeler Deniz Yatırım Menkul Kıymetler A.Ş. tarafından, güvenilir olduğuna inanılan kaynaklardan elde edilen bilgi ve veriler kullanılarak genel nitelikte hazırlanmıştır. Raporda yer alan ifadeler, mali durumunuz ile risk ve getiri tercihlerinize uygun olmayabilir ve hiçbir şekilde alış veya satış yapılması yönünde yönlendirme olarak değerlendirilmemelidir. Deniz Yatırım, bu bilgilerin doğru, eksiksiz ve değişmez olduğunu garanti etmemektedir. Bu sebeple, okuyucuların, bu raporlardan elde edilen bilgilere dayanarak hareket etmeden önce, bilgilerin doğruluğunu teyit etmeleri önerilir ve bu bilgilere dayanılarak aldıkları kararlarda sorumluluk okuyucuların kendilerine aittir. Bilgilerin eksikliği ve yanlışlığından Deniz Yatırım hiçbir şekilde sorumlu tutulamaz. Ayrıca, Deniz Yatırım ve DenizBank Finansal Hizmetler Grubu çalışanları ve danışmanlarının, herhangi bir şekilde bu rapor/e-posta içerisinde yer alan bilgiler dolayısıyla ortaya çıkabilecek, doğrudan veya dolaylı zararlarla ilgili herhangi bir sorumluluğu yoktur. Burada yer alan bilgiler sermaye piyasası aracına yönelik bir yatırım tavsiyesi, alım-satım önerisi ya da getiri vaadi değildir ve yatırım danışmanlığı kapsamında yer almamaktadır. Yatırım Danışmanlığı hizmeti; yetkili kuruluşlar tarafından imzalanacak yatırım danışmanlığı sözleşmesi çerçevesinde kişilerin risk ve getiri tercihleri dikkate alınarak kişiye özel sunulmaktadır. Buradaki içeriğin hiçbir bölümü Deniz Yatırım Menkul Kıymetler A.Ş.'nin yazılı izni olmadan çoğaltılamaz, hiçbir şekilde ortamda yayımlanamaz, alıntı yapılamaz ve kullanılamaz. Sadece burada yer alan bilgilere dayanarak yatırım kararı verilmesi beklentilerinize uygun sonuçlar doğurmayabilir.

© DENİZ INVEST 2024

Derecelendirme

Deniz Yatırım Analistleri, her hisse senedi için bir veya birden fazla değerlendirme yöntemi kullanarak 12 aylık hedef değerler (fiyatlar) ve buna bağlı olarak potansiyel getirileri hesaplamaktadır. 12 ay derecelendirme sistemimiz; AL, TUT ve SAT olmak üzere 3 farklı genel yatırım tavsiyesi içerir.

AL: Hisse senedinin gelecek 12 ay toplam potansiyel getirisinin **en az %20 ve üzerinde** oluşması şeklindeki değerlendirme ifade etmektedir.

TUT: Hisse senedinin gelecek 12 ay toplam potansiyel getirisinin **%0-20 aralığında** oluşması şeklindeki değerlendirme ifade etmektedir.

SAT: Hisse senedinin gelecek 12 ay toplam potansiyel getirisinin **%0'dan daha düşük** seviyelerde oluşması şeklindeki değerlendirme ifade etmektedir.

Derecelendirme	Potansiyel Getiri (PG), 12-ay
AL	≥%20
TUT	%0-20
SAT	≤%0

Kaynak: Deniz Yatırım

Deniz Yatırım Analistleri hisse senetlerini potansiyel katalizörler, tetikleyici gelişmeler, riskler ile piyasa, sektör ve rakip firma gelişmeleri ışığında değerlendirmektedir. Analistlerimiz genel yatırım tavsiyesinin kamuoyuyla paylaşılmasını takip eden süreçte hisse senetlerini titizlikle yakından takip etmeye devam etmekte; ancak, hisse senedi fiyatındaki dalgalanmalardan ötürü değerler, derecelendirme sistemimizdeki sınırları aştığı takdirde, analistlerimiz hisse senedi hakkında sundukları tavsiyeyi değiştirmemeyi ve/veya Gözden Geçirme (GG) sürecine almayı tercih edebilirler.