

S&P 500
%0.80Brent Petrol
-%0.01USD Endeksi
-%0.28

günlük bülten

Hisse Senedi Piyasası

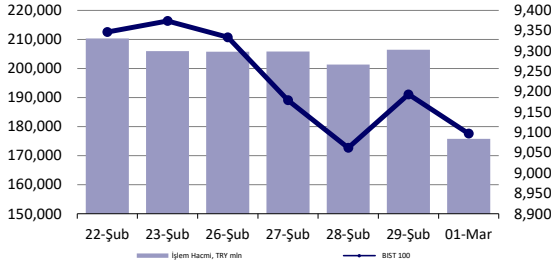

Endeksler, para piyasaları ve emtia

	Kapanış	Önceki	1 Gün	1 Ay	Yıl Baş.
BIST100	9,097	9,194	-1.1%	5.0%	21.8%
İşlem Hacmi, TL mln	175,801	206,498	-14.9%	2.8%	89.7%
Türkiye 2032 (13.10.2032)	22.78%	22.99%	-21 bps	-	33 bps
Türkiye 2032	6.89%	6.82%	7 bps	-	28 bps
TCMB karışık fonlama mlyt	-	-	-	-	-
USD/TRY	31.35	31.23	0.4%	2.8%	6.2%
EUR/TRY	34.05	33.83	0.7%	3.2%	4.6%
Sepet (50/50)	32.70	32.53	0.5%	3.1%	5.4%
DOW	39,087	38,996	0.2%	1.1%	3.7%
S&P500	5,137	5,096	0.8%	3.6%	7.7%
FTSE	7,683	7,630	0.7%	0.9%	-0.7%
MSCI EM	1,025	1,021	0.4%	3.7%	0.1%
MSCI EE	45.50	45.35	0.3%	2.2%	1.6%
Shanghai SE Comp	3,027	3,015	0.4%	10.9%	1.8%
Nikkei	39,911	39,166	1.9%	10.4%	19.3%
Petrol (Brent)	83.54	83.55	0.0%	8.8%	8.8%
Altın	2,083	2,044	1.9%	2.1%	1.0%

En Çok Yükselen & Düşenler (BIST 100)

	Hisse Kodu	Son Kapanış	Gün Değ.	Hacim, TRY bin
En çok yükselenler				
Kordsa Teknik Tekstil	KORDS	103.00	7.2%	816,880
Konya Çimento	KONYA	10,560.00	6.6%	837,923
Odaş Elektrik	ODAS	10.66	5.6%	1,972,560
Borusan Boru Sanayi	BRSAN	745.50	4.6%	4,401,995
Borusan Yat. Paz.	BRYAT	4,500.00	4.1%	1,026,384
European Endüstri İnşaat	EUREN	20.20	3.9%	776,044
En çok düşenler				
Kocaeli Çelik	KCAER	54.90	-6.9%	2,340,870
Kaleseramik Canakkale Kalebodur Seramik	KLSEK	75.70	-4.2%	993,458
Coca Cola İçecek	CCOLA	620.00	-4.2%	377,681
Otokar	OTKAR	486.00	-4.0%	201,664
Alarko Holding	ALARK	127.50	-3.8%	783,240
Anadolu Efes Biraçılık	AEFES	149.90	-3.7%	337,152

5 Yıllık Ülke Risk Primi (CDS) (baz puan)

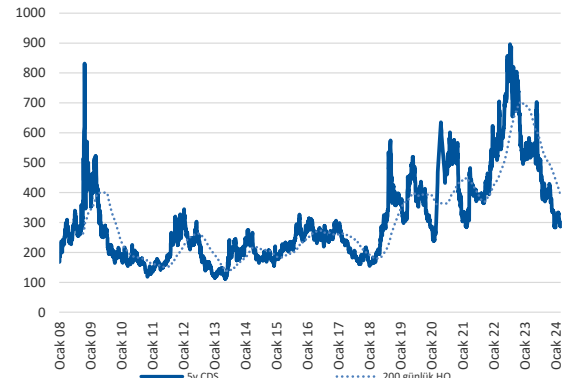

Piyasa yorumu:

Bu sabah negatif açılış ve sonrasında 8900 – 9180 arasında işlem aktivitesi bekliyoruz.

Dün endeks günü -1.05% değişimle 9097,15 seviyesinde kapattı. İşlem hacmi yüksek seviyede gerçekleşti.

Günlük Bültenimizin ilerleyen sayfalarında detaylı şekilde görebileceğiniz Seçilmiş İndikatörler Puanlama Sistemimize göre bugün öne çıkan ilk 5 hisse senedi: **BRSAN, AHGAZ, BRYAT, KONYA ve KORDS**. [İlgili sayfada sistemimizin metodolojisini ve uyarı notunu okumanızı önemle belirtmek isteriz.](#)

Önemli hatırlatma: Strateji ve Araştırma Bölümü olarak yaptığımız tüm kapsamlı analizlerimize denizyatirim.com adresi üzerinde yer alan Analiz-Araştırma Raporları sekmeleri üzerinden 7/24 geriye dönük değerlendirmemiz de dahil olmak üzere "Müşteri Girişi" yaparak ulaşabilirsiniz.

Bugünün haberleri:

Piyasa gelişmesi

- Ons Altın & Gümüş ETF İşlemleri:** Fon desteği olmadan yükseliş devam ediyor

Hisse senetleri

- VESBE & VESTL:** Vestel Elektronik Sanayi ve Ticaret A.Ş. İcra Kurulu Başkanı Sn. Ergün Güler'in Capital Dergisi'nde yayımlanan röportajı hakkında / sınırlı olumlu
- TKFEN:** Yenilenebilir Enerji Yatırımı / olumlu
- TKFEN:** Toros Gönen Yenilenebilir Enerji Üretim A.Ş. hisselerinin satın alınması hakkında / olumlu
- KONTR & SAHOL:** Yeni iş birliği anlaşması / olumlu
- TAVHL:** TAV Havalimanları CFO'su Burcu Geriş'in açıklamaları / sınırlı olumlu
- KONTR:** Sözleşme imzalanması / olumlu
- ARCLK:** Bilanço değerlendirmesi / sınırlı olumsuz
- SISE:** Türkiye, İtalya ve Bulgaristan Kaplamalı Cam Hattı Yatırımları / olumlu

Piyasalarda bugün

Piyasalar yılın ikinci ayını da artı bölgede tamamlamayı başardılar. Ocak ayında ABD önderliğinde gerçekleşen alım dalgasına Şubat'ta ABD dışındaki varlıkların gelişmekte olan ülkeler grubu ile birlikte katılım sağlaması, Fed'e dair beklentilerin revize olduğu ortamda rallinin korunmasına imkan tanıdı.

Şubat'ta küresel hisse senetleri %4.17 yükselişle dördüncü ayda da artı bölgede kalmayı başarırken, ABD hariç sepet %2.39, GOÜ grubu ise %4.63 ile trade etti. MSCI TR endeksi %3.12'de izlendi. Öte yandan haftalık bazda da iyimserlik korunuyor. Küresel hisse senetleri altıncı haftada da primli kapanış yapmayı başarırken, MSCI TR endeksi ise 6 hafta sonra ilk kez değer kaybetti ve %-5 ile izlendi. Böylece 22 Aralık tarihinden bu yana en ciddi geri çekilme de gerçekleşmiş oldu.

Şubat'ın son haftasında lira Amerikan doları karşısında %-1.42 performans sergilerken, kısa ve uzun vadeli gösterge tahvillerin faizlerinde sırasıyla +57bp ve +55bp yükselişler gerçekleşti. Bugün açıklanacak olan enflasyon verileri öncesinde tahvil faizlerinin yükselişi ve liradaki 21 Temmuz haftasından bu yana gerçekleşen en yüksek değer kaybını birlikte okunduğunda, kısmen yabancı çıkışının dönemsel ödemeler dengesi ihtiyacının yanında baskıda etkili olduğu söylenebilir.

Bu sabah Asya'da günün konusu Japonya'da NKY 225 endeksinin tarihinde ilk kez 40k barajını aşması. Kyodo'nun haberine göre, Japonya'da deflasyonla mücadelede sona gelindiğine dair resmi ilan yapılması değerlendiriliyor. Henüz teyit edilmeyen haberin realize olması durumunda özellikle son 1 yıldır gündemi meşgul eden BOJ'un para politikası tercihi de şüphesiz ki değişime uğrayacaktır. Bu yöndeki olası pozisyonlanma enteresan sonuçlar doğurabilir.

Yeni haftada makro takvim ve gündem bir hayli yoğun olacak. Bugün TR'de aylık %4 civarı artması beklenen enflasyon verisi yakından izlenecek. Hemen öncesinde ise Bakan Şimşek'in canlı yayınına takip edeceğiz. Cuma günü de Fitch'in kredi notuna dair değerlendirme yapması ve görünümü yükseltmesi bekleniyor. Çin'de yarın 14. NPC toplantısı başlıyor ve gözler büyüme beklentisinin nerede oluşacağına. %5 civarının hedeflenmesi sürpriz olmaz. Yine bütçe açığını da yakından izleyeceğiz. Powell'in Kongre sunumlarında Haziran-Temmuz aylarına ötelenen ilk faiz indirimi beklentilerini desteklemesi beklenirken, istihdam piyasası verileri de Cuma günü fiyatlamalarda volatilité yaratmaya en önemli aday. Perşembe günü Avrupa'da ECB toplantısı ve faiz indirimine dair yapacağı yönlendirme odakta olacak.

Piyasa gelişmesi

Ons Altın & Gümüş ETF İşlemleri: Fon desteği olmadan yükseliş devam ediyor

Haftalık değişim/yorum: Hesaplamalarımıza göre, ETF'ler ons altında geride kalan hafta içerisinde -0.3 milyar dolar ile takip edilirken, gümüşte ise söz konusu rakam +/- 0.00 milyar dolar pozisyonlanma ile karşımıza çıktı. Mart ayı işlemleri kısa ve uzun vade açısından bir kez daha pozitif tabloyu karşımıza çıkarıyor. Son 10 yıl ortalamasında %+0.34, 5 yılda ise %+0.38 ons altın değişimleri görüyoruz.

2024'e ait düşüncelerimize yönelik değerlendirmelerimizi 10 Ocak 2024 tarihinde yayımladığımız Strateji Raporumuz ile aşağıdaki şekilde belirtiyoruz:

2024 yılına ait ortalama fiyat beklentimizi \$2035 (2023 beklentimiz \$1945 ortalama, gerçekleşen \$1943 ortalama) seviyesinde belirliyoruz. Söz konusu yaklaşımımıza temel oluşturan gerekçelerimizde ise önemli bir değişiklik henüz bulunmuyor: i) global faiz hadlerindeki tepe noktaya gelindiğini ve faiz indirimlerinin tartışmaya açıldığını görüyoruz ii) ETF'lerin son 3 yılda 36 milyar dolar satış gerçekleştirmesi iii) riskli varlıklara yönelimin yılın ikinci yarısına sarkma ihtimaline karşı başta ons altın olmak üzere değerli metallerdeki yükseliş beklentimizi 2024 ve özellikle de 2025'te devreye almamız iv) Amerikan para politikasının kademeli gevşeme aşamasına girmek üzere olduğunu düşünmemiz gerekçe olarak gösterilebilir.

Kısa vadeli işlemlerde \$2024-2000-1994 destek, \$2100-2135 ise direnç bölgesi olarak yakından izlenebilir. Uzun vade yatırımcılar açısından altın ve gümüş özelinde emtia piyasası pozitif düşüncelerimizi orta katsayı ile de olsa muhafaza ediyoruz.

Şirket haberleri

VESBE & VESTL: Vestel Elektronik Sanayi ve Ticaret A.Ş. İcra Kurulu Başkanı Sn. Ergün Güler'in Capital Dergisi'nde yayımlanan röportajı hakkında / sınırlı olumlu

Vestel Elektronik Sanayi ve Ticaret A.Ş. İcra Kurulu Başkanı Sn. Ergün Güler, Capital dergisinde geleceğe yönelik değerlendirmeler içeren röportajda bulundu. Güler, 3 yıl içinde tüm departmanlarda hangi iş ve süreçte olursa olsun "2'ye katlama" planları olduğunu belirtirken, yeni dönem ajandasında ise mobilite olduğunu ve sadece binekte değil tır filoları ve belediye otobüslerindeki potansiyeli ifade etti. Hedeflerinin mobilite işinde milyar dolarlık büyüklüğe ulaşmak olduğunu söylerken, mevcut ve yeni pazarlar hakkında da ağırlıklarının Avrupa ve Türkiye olduğunu ancak Afrika, Latin Amerika, Kuzey Amerika ve Asya'nın büyüme planlanan pazarlar arasında olduğunu vurguladı.

Söz konusu açıklamaları VESBE ve VESTL payları açısından sınırlı olumlu olarak değerlendiriyoruz.

TKFEN: Yenilenebilir Enerji Yatırımı / olumlu

Şirket, 23.06.2023 tarihli açıklamasında paylaştığı teknoloji, inovasyon ve sürdürülebilirlik temelli stratejisi ve yatırım planı kapsamında gerçekleştirmeyi hedeflediği yenilenebilir enerji yatırımlarının ilk adımı olarak, Balıkesir ilinde bulunan 9,6 MW kurulu güç ve 14,4 MW üretim lisansına sahip Babadağ Elektrik Üretim Sanayi ve Ticaret A.Ş. ünvanlı şirket hisselerinin tamamının 17.000.000 ABD Doları bedelle satın alınmasına ilişkin pay alım satım sözleşmesi imzalanmıştır. Devir bedeli, pay devir sözleşmesi çerçevesinde kapanış tarihinde hesaplanacak net borçluluk hesaplamasına tabi olarak belirlenecektir. Hisse devri ve ödeme işlemleri Rekabet Kurumu ve gerekli tüm yasal izinlerin alınması dahil ön koşullarının gerçekleşmesi sonrasında tamamlanacaktır. Söz konusu alım ve ödeme işlemlerinin %100 proje finansmanı ile tamamlanması planlanmaktadır. Hisse performansını destekleyebilecek olması dolayısıyla ilgili haberi TKFEN hisseleri açısından olumlu olarak değerlendiriyoruz.

TKFEN: Toros Gönen Yenilenebilir Enerji Üretim A.Ş. hisselerinin satın alınması hakkında / olumlu

14.05.2019 tarihli ilgili açıklamasında bağlı ortaklığı Toros Tarım Sanayi ve Ticaret A.Ş. tarafından Gönen Yenilenebilir Enerji Üretim A.Ş.'nin %70 oranında paylarının satın alımı duyurulmuştur.

01.03.2024 tarihinde varılan anlaşma ile bağlı ortaklıklarından Toros Tarım Sanayi ve Ticaret A.Ş. tarafından Toros Gönen Yenilenebilir Enerji Üretim A.Ş.'nin geri kalan %30'luk payının 1.000.000 ABD Doları bedel ile satın alınmasına yönelik pay devri sözleşmesi imzalanmıştır.

Toros Gönen Yenilenebilir Enerji, Balıkesir'de 3,62 MW kurulu güce sahip lisanslı biyogaz santrali olarak elektrik üretim ve 35 bin ton organomineral gübre üretimi kapasitesine sahiptir. Bağlı ortaklığı Toros Meram Yenilenebilir Enerji de Konya'da 6 MW kurulu güce sahip lisanslı biyogaz santrali olarak elektrik üretim ve 75 bin ton organomineral gübre kapasitesine sahiptir. Toros Gönen Yenilenebilir Enerji toplamda 9,62 MW elektrik üretim, 110 bin ton da organomineral gübre üretim kapasitesine sahiptir.

Hisse performansını destekleyebilecek olması dolayısıyla ilgili haberi TKFEN hisseleri açısından olumlu olarak değerlendiriyoruz.

KONTR & SAHOL: Yeni iş birliği anlaşması / olumlu

Kontrolmatik Teknoloji ve Enerjisa Enerji Üretim A.Ş. (Enerjisa Üretim), her iki şirketin öne çıkan kabiliyetlerini karşılıklı olarak kullanacakları bir mutabakat sözleşmesi imzalamıştır.

İmzalanan mutabakat sözleşmesi kapsamında Kontrolmatik Teknoloji'nin, Enerjisa Üretim portföyünde yer alan depolamalı rüzgar enerjisi santrallerinin elektrifikasyon ve trafo merkezleri kurulumlarını anahtar teslim gerçekleştirme hedeflenmektedir. Kontrolmatik Teknoloji iştiraklerinden biri olan Pomega Enerji Depolama Teknolojileri'nin de Enerjisa Üretim portföyünde bulunan depolamalı enerji santrali projelerine, Ankara Polatlı'daki Lityum-İyon PİL Hücresi Giga Fabrikası'nda ürettiği yerli üretim enerji depolama sistemlerini tedarik etmesi planlanmaktadır.

İş birliği kapsamında Enerjisa Üretim'in, rüzgar projelerindeki bilgi ve deneyimlerini Kontrolmatik Teknoloji iştiraklerinden Progresiva Enerji Yatırımları'nın 250 MW'lık Rüzgar Enerji Santrali'nin kurulumu ve işletilmesi süreçlerinde değerlendirmesi hedeflenmektedir. Enerjisa Üretim'in, ayrıca, Progresiva Enerji Yatırımları'nın inşa edeceği 1 GWh kapasiteli enerji depolamalı tesisine ait tüm piyasa operasyonlarını da üstlenmesi amaçlanmaktadır. Enerjisa Üretim'in dijital oluşumu Senkron Energy'nin geliştirdiği yazılımların, yine bu iş birliği çerçevesinde Progresiva'nın 1 GWh kapasiteli enerji depolama tesisinde ve bu proje ile sınırlı kalmayarak Kontrolmatik'in diğer enerji depolama sistemi projelerinde kullanılması hedeflenmektedir.

Söz konusu iş birliğini her iki şirket açısından da olumlu olarak değerlendiriyoruz.

TAVHL: TAV Havalimanları CFO'su Burcu Geriş'in açıklamaları / sınırlı olumlu

TAV Havalimanları CFO'su Burcu Geriş Bloomberg HT'ye yaptığı değerlendirmede ciroda yüzde 10 civarında büyüme beklediklerini kaydetti. TAV'ın dönemsel net satışları 4. çeyrekte 11,9 milyar TL olarak gerçekleşirken, Şirket'in FAVÖK marjı son çeyrekte yüzde 33,28 düzeyindeydi. Geriş "Yatırım dönemindeyiz dolayısı ile net borç oranımızın bir süre yüksek olacağını ve çok hızlı düşüreceğimizi piyasayla paylaşmıştık. Hazırda açılacak Almatı'deki yeni terminalin 6 aylık olumlu etkisi olacak. Antalya Havalimanı'ndaki terminal yatırımının etkisi ile 2025'te başlayacak. 29-30'luk kâr marjımız çok yükselmez, bunu euro bazında korumak önemli. Karadağ havalimanı ihalesi ile ilgileniyoruz." ifadelerini kullandı. TAV, bu yılki bütçeye göre ciroda yüzde 10 civarı büyüme ve 100-110 milyon yolcu beklenmektedir.

Söz konusu açıklamaları TAVHL açısından sınırlı olumlu olarak değerlendiriyoruz.

Haber için link | [Bloomberg HT](#)

KONTR: Sözleşme imzalanması / olumlu

Şirket ile ENERJISA ENERJİ ÜRETİM A.Ş. arasında İhlamur RES Projesi kapsamında 154 kV Trafo Merkezi ve 75,6 MW RES Parkı Elektrik İşleri, Tasarım, Tedarik, Nakliye, Montaj, Devreye Alma işleri için vergiler hariç 4.680.000 USD tutarındaki sözleşme 1 Mart 2024 tarihi itibarıyla imzalanmıştır. Söz konusu gelişmeyi KONTR payları açısından olumlu olarak değerlendiriyoruz.

ARCLK: Bilanço değerlendirmesi / sınırlı olumsuz

Enflasyon muhasebesi uygulanmış verilere göre, Arçelik 2023 yılında 257.104 milyon TL satış geliri, 20.331 milyon TL FAVÖK ve 7.667 milyon TL net kar açıkladı. Muhasebe değişikliği nedeniyle 2023 yılı finansallarında, parasal kazanç/kayıp kalemi altında 9.888 milyon TL'lik olumlu etki oluştu.

Enflasyon muhasebesi etkilerini içeren 2023 yılı finansallarında, FAVÖK ve net kar rakamlarında artışlar gerçekleşti. TMS 29 hariç rakamlarında ise satış geliri ve net kar piyasa beklentileri ile uyumlu gerçekleşti.

Operasyonel karlılığın her iki raporlamaya göre iyileşme göstermesine karşılık artan net borç pozisyonunun yanı sıra parasal kazanç ve vergi geliri kalemlerinden arındırıldığında net zarar kaydedilmiş olması dolayısıyla açıklanan finansal sonuçların hisse performansı üzerinde sınırlı olumsuz bir etki yaratacağı düşüncesindeyiz.

SISE: Türkiye, İtalya ve Bulgaristan Kaplamalı Cam Hattı Yatırımları / olumlu

Yönetim Kurulu'nun 01 Mart 2024 tarihli toplantısında; Şişecam'ın, inşası devam etmekte olan Türkiye Tarsus düzcam tesisinde ve Kuzey İtalya ile Bulgaristan'da bulunan mevcut düzcam tesislerimizde birer adet olmak üzere toplam üç adet yeni kaplamalı cam hattı yatırımının yapılmasına karar verilmiştir. Şişecam, faaliyet gösterdiği tüm ülke ve coğrafyalarda yüksek operasyonel verimlilik ve optimizasyon odağı ile değer yaratan yatırımlarını devam ettirme hedefindedir. Bu doğrultuda, yeni kaplamalı cam hattı yatırımları ile; düzcam faaliyet alanında artan kaplamalı cam talebinin karşılanması, geliştirilen operasyonel verimlilik ve genişletilen ürün yelpazesi ile rekabetçi konumun korunması ve katma değerli ürün üretim hacminin artırılması suretiyle son kullanıcılara değer yaratılması amaçlanmaktadır. Bu yatırımlar, düzcam ürünlerini, sürdürülebilir değer önerisi ile son tüketiciye ulaşan ısı yalıtımlı mimari cam ürünlerine dönüştürecektir.

2025 yılı içerisinde devreye alınması planlanan;

- Tarsus düzcam tesisindeki 7 milyon m2/yıl kapasiteli kaplamalı cam hattının,
- Kuzey İtalya düzcam tesisindeki 6,5 Milyon m2/yıl kapasiteli kaplamalı cam hattının,
- Bulgaristan düzcam tesisindeki 6 milyon m2/yıl kapasiteli kaplamalı cam hattının,

İşletme sermayesi dahil toplam 114 Milyon ABD doları yatırım bedeli ile tamamlanması ve Şişecam'ın tüm dünyadaki mimari camlar kaplama hattı sayısının 7'ye, halihazırda ortalama ürün karışımına göre 22 milyon m2/yıl olan kaplamalı cam kapasitesinin 41,5 milyon m2/yıla ulaşması hedeflenmektedir.

İlgili haberi SISE payları açısından olumu olarak değerlendiriyoruz.

KAP haberleri

Genel Kurullar				
1.hafta				
04 Mart 2024 Pazartesi	05 Mart 2024 Salı	06 Mart 2024 Çarşamba	07 Mart 2024 Perşembe	08 Mart 2024 Cuma
ZEDUR				BRKO
				IEYHO
2.hafta				
11 Mart 2024 Pazartesi	12 Mart 2024 Salı	13 Mart 2024 Çarşamba	14 Mart 2024 Perşembe	15 Mart 2024 Cuma
TUCLK	KNFRT		MERKO	BRKVY
	LIDFA		OZSUB	KTLEV
			SEGYO	
3.hafta				
18 Mart 2024 Pazartesi	19 Mart 2024 Salı	20 Mart 2024 Çarşamba	21 Mart 2024 Perşembe	22 Mart 2024 Cuma
UZERB	AGESA	ISYAT	EGPRO	AKBNK
	AKGRT		SEKFK	ANHYT
				SKYMD
4.hafta				
25 Mart 2024 Pazartesi	26 Mart 2024 Salı	27 Mart 2024 Çarşamba	28 Mart 2024 Perşembe	29 Mart 2024 Cuma
FMIZP	ISGSY	ALBRK	EREGL	QNBFL
ICBCT	TTRAK	ANGSR	ISDMR	SELEC
	GEDIK	FADE	LINK	YKBNK
		GSRAY	MMCAS	OYAYO
		OTKAR	PGSUS	OYYAT
		RODRG	QNBFB	
		GARAN	TSKB	
		MAALT		

Kaynak: Deniz Yatırım Strateji ve Araştırma, KAP

KAP HABERLERİ	
Hisse	Haber
BIGCH	Aylık şube sayısı bildirim - Mart 2024; 1 Şubat 2024 tarihi itibarıyla 122 şubeye sahip olan şirketin, 1 Mart 2024 tarihi itibarıyla şube sayısı, Türkiye'de 25 şehirde 113 şube, yurt dışında 8 ülkede 11 şube olmak üzere, toplam 124'e ulaşmıştır. 1 Şubat – 29 Şubat 2024 tarihleri arasında; yurt içinde İstanbul Palladium AVM BigChefs ve Sarıyer Armutlu StreetFood By NumNum olmak üzere toplam 2 şube açılmıştır.
DOAS	Finansal Takvim; Şirketin 01.01.2023–31.12.2023 hesap dönemine ilişkin finansal raporlarının 15 Mart 2024 tarihinde kamuya açıklanması planlanmaktadır.
GEDIK	Kar Payı Dağıtımına İlişkin 01.03.2024 Tarihli Yönetim Kurulu Kararı; 1 TL Nominal Değerli Paya Ödenecek Nakit Kar Payı Brüt: 1,165 TL ve Nakit Kar Payı Net: 1,0485 TL kar payı ödemesinin 26.03.2024 tarihinde yapılacak şirket Olağan Genel Kurul Toplantısında ortakların onayına sunulmasına karar verilmiştir. (Temettü verimliliği: % 7,63)
THYAO	Personel Ücret Artışı; Şirket ile yetkili Hava-İş Sendikası arasında devam eden toplu iş sözleşmesi müzakere sürecinde henüz mutabakat sağlanamamıştır. Yönetim Kurulu, 28. Dönem toplu iş sözleşmesi imzalanana kadar çalışanların alım gücünü korumak adına 31.01.2024 tarihinde yürürlükte olan ücretlere 01.02.2024 itibarıyla geçerli olmak üzere 30.12.2023 tarih ve 32415 sayılı Resmî Gazete 'de yayımlanan 2023/2 sayılı Asgari Ücret Tespit Komisyonu Kararı'nda yer verilen oran esas alınarak %50 oranında artış yapılmasına karar vermiştir. Yetkili Sendika ile 01.01.2024 tarihindeki ücretlere daha yüksek bir zam oranı yapılması hususunda mutabık kalınarak yeni toplu iş sözleşmesinin imzalanması halinde, geriye dönük ücret farklarının belirlenmesinde, Şubat ayından geçerli olmak üzere uygulanacak işbu %50'lik zam oranı dikkate alınarak mahsup işlemi yapılacaktır.

Kaynak: Deniz Yatırım Strateji ve Araştırma, KAP

Teknik yorum

BIST 100 endeksi

Dün endeks günü -1.05% değişimle 9097,15 seviyesinde kapattı. İşlem hacmi yüksek seviyede gerçekleşti. Endeks 9180 üstünde işlem görse de kalıcı olamadı ve özellikle kapanışa doğru gelen satışlarla günü sert düşüşle tamamladı. 9180 altında kaldıkça satış baskısının devamı beklenebilir. Bu durumda 8750-9000 bandına kadar satış baskısının devam edebileceği düşüncesindeyiz. 5 g Ort. 9173.36 22 g. Ort. 9089.60 seviyesindedir. Destek olarak 8750 ve 9000, direnç olarak 9180 ve 9250 takip ediyoruz. Bu sabah negatif açılış ve sonrasında 8900 – 9180 arasında işlem aktivitesi bekliyoruz.



VIOP - X30Y vade teknik analiz

Dün vadeli endeks günü -1.84% değişimle 10080,25 seviyesinde kapattı. İşlem hacmi yüksek seviyede gerçekleşti. Vadeli endeks özellikle seans sonu artan satışla kritik destek seviyesi 10140 altında kapanış gerçekleştirdi. 10180 üstünde kalıcı olmadıkça satış baskısının devamı beklenebilir. İlk güçlü destek seviyesi olarak 9900 takip ediyoruz. 5g. Ort. 10289.75 22 g. Ort. 10302,65 seviyesindedir. Destek olarak 9900 ve 10000, direnç olarak ise 10140 ve 10320 seviyelerini takip ediyoruz. Bu sabah negatif açılış ve sonrasında 9.900 – 10.200 arasında işlem aktivitesi bekliyoruz.

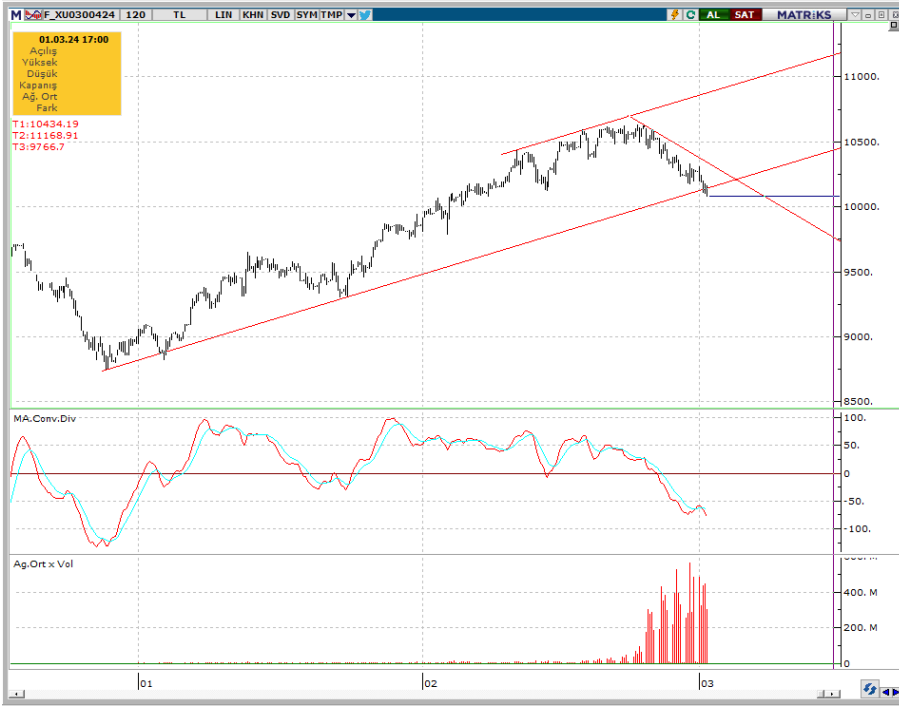

BIST 100 endeks ağırlıkları ve puan katkıları

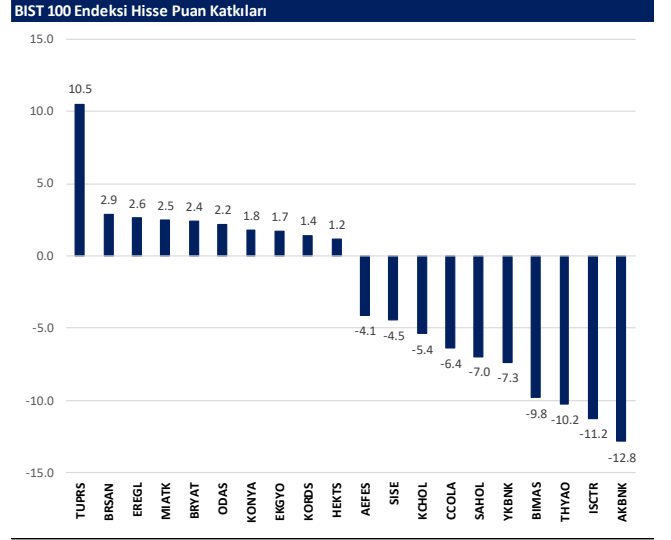
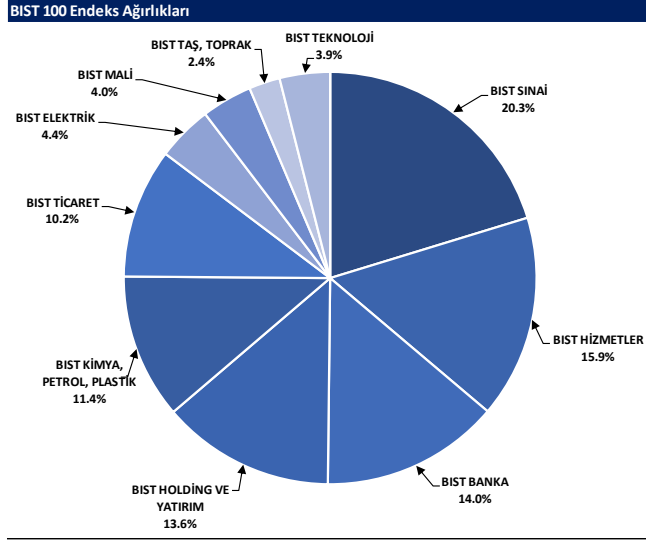

BIST endekslerine ait performanslar

BIST Endeksi	Endeks Açıklaması	01.03.2024	29.02.2024	Günlük değişim	29.12.2023	Yıl başlangıcından değişim
XU100	BIST 100	9097	9194	-1.1%	7470	22%
XU30	BIST 30	9580	9701	-1.2%	8021	19%
XU50	BIST 50	7924	8019	-1.2%	6572	21%
XBANK	BIST BANKA	9785	10054	-2.7%	8717	12%
XUTUM	BIST TUM	10811	10870	-0.5%	8577	26%
XUMAL	BIST MALI	9652	9756	-1.1%	7888	22%
XD30S	BIST 30 AĞIRLIK SINIRLAMALI 10	9784	9907	-1.2%	8193	19%
X100S	BIST 100 AĞIRLIK SINIRLAMALI 10	9099	9196	-1.1%	7472	22%
XBANA	BIST ANA	33352	32947	1.2%	23113	44%
XBLSM	BIST BİLİŞİM	7631	7525	1.4%	3706	106%
XELKT	BIST ELEKTRİK	589	586	0.5%	452	30%
XFIND	BIST FIN. KIR. FAKTORİNG	4088	4015	1.8%	3198	28%
XGIDA	BIST GIDA, İÇECEK	11219	11298	-0.7%	8837	27%
XGMYO	BIST GAYRİMENKUL Y.O.	3182	3127	1.8%	2449	30%
XHARZ	BIST HALKA ARZ	115873	115615	0.2%	79702	45%
XHOLD	BIST HOLDİNG VE YATIRIM	8518	8605	-1.0%	6642	28%
XILTM	BIST İLETİŞİM	1664	1684	-1.2%	1391	20%
XINSA	BIST İNŞAAT	10335	10426	-0.9%	8943	16%
XKAGT	BIST ORMAN, KAĞIT, BASIM	7174	7097	1.1%	5267	36%
XKMYA	BIST KİMYA, PETROL, PLASTİK	13565	13494	0.5%	11439	19%
XKOBI	BIST KOBI SANAYİ	34179	33774	1.2%	22204	54%
XKURY	BIST KURUMSAL YÖNETİM	7577	7638	-0.8%	6264	21%
XMADN	BIST MADENCİLİK	6502	6474	0.4%	5363	21%
XMANA	BIST METAL ANA	17997	17914	0.5%	14826	21%
XMESEY	BIST METAL EŞYA, MAKİNA	24727	25069	-1.4%	18675	32%
XSDA	BIST ADANA	70845	72151	-1.8%	66137	7%
XSANK	BIST ANKARA	18023	18017	0.0%	12998	39%
XSANT	BIST ANTALYA	14083	14218	-0.9%	11026	28%
YSBAL	BIST BALIKESİR	10394	10399	0.0%	8036	29%
XSUR	BIST BURSA	18453	18659	-1.1%	14349	29%
XSDNZ	BIST DENİZLİ	9523	9420	1.1%	6224	53%
XSGRT	BIST SİGORTA	40121	39779	0.9%	33697	19%
XSIST	BIST İSTANBUL	11954	12083	-1.1%	9479	26%
XSIZM	BIST İZMİR	17305	17335	-0.2%	13131	32%
XSKAY	BIST KAYSERİ	39550	39400	0.4%	28581	38%
XSKOC	BIST KOCAELİ	28107	27888	0.8%	23577	19%
XSKON	BIST KONYA	12380	12227	1.3%	7870	57%
XSPOR	BIST SPOR	4872	4792	1.7%	3668	33%
XSTKR	BIST TEKİRDAĞ	49778	48227	3.2%	39257	27%
XTAST	BIST TAŞ, TOPRAK	13408	13316	0.7%	10958	22%
XTCRT	BIST TİCARET	21185	21406	-1.0%	16660	27%
XTEKS	BIST TEKSTİL, DERİ	3889	3804	2.2%	2994	30%
XTM25	BIST TEMETTÜ 25	11358	11582	-1.9%	9394	21%
XTMTU	BIST TEMETTÜ	9261	9395	-1.4%	7491	24%
XTRZM	BIST TURİZM	1320	1324	-0.4%	997	32%
XTUMY	BIST TUM-100	35972	35655	0.9%	25772	40%
XUHIZ	BIST HİZMETLER	8552	8620	-0.8%	6839	25%
XULAS	BIST ULUŞTIRMA	30275	30761	-1.6%	24695	23%
XUSIN	BIST SİNAİ	14409	14417	-0.1%	11532	25%
XUSRD	BIST SÜRDÜRÜLEBİLİRLİK	11637	11794	-1.3%	9694	20%
XUTEK	BIST TEKNOLOJİ	16039	15997	0.3%	9541	68%
XYLDZ	BIST YILDIZ	9997	10072	-0.7%	8042	24%
XYORT	BIST MENKUL KIYIM Y.O.	4362	4372	-0.2%	3385	29%
XYUZO	BIST 100-30	17902	18009	-0.6%	14042	27%
X10XB	BIST BANKA DİSİ LİKİT 10	11636	11700	-0.5%	9883	18%
XAKUR	BIST ARACI KURUMLAR	43237	42940	0.7%	36746	18%
XLBNK	BIST LİKİT BANKA	8680	8917	-2.7%	7700	13%
XTKJS	BIST TEKNOLOJİ AĞIRLIK SINIRLAMALI	26376	26173	0.8%	14089	87%

Kaynak: Deniz Yatırım Strateji ve Araştırma, Rasyonel

Seçilmiş BIST Endekslerine Ait Günlük Performanslar

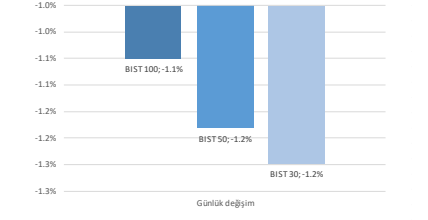

Kaynak: Deniz Yatırım Strateji ve Araştırma Bölümü hesaplamaları, Rasyonel

Seçilmiş BIST Endekslerine Ait Günlük Performanslar

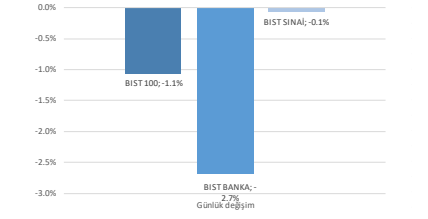

Kaynak: Deniz Yatırım Strateji ve Araştırma Bölümü hesaplamaları, Rasyonel

BIST 100

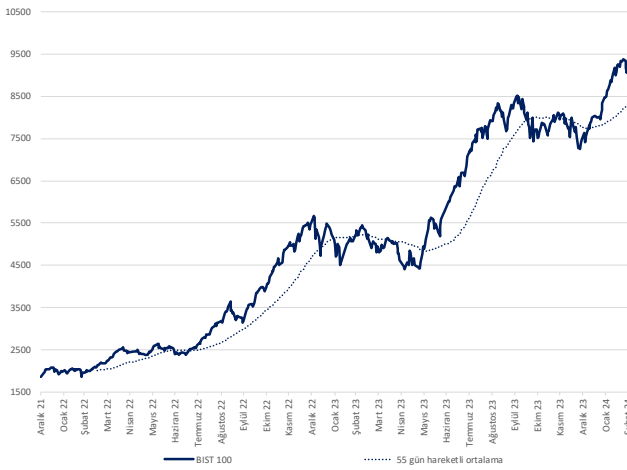

Kaynak: Deniz Yatırım Strateji ve Araştırma, Rasyonel

Endeks Performansları

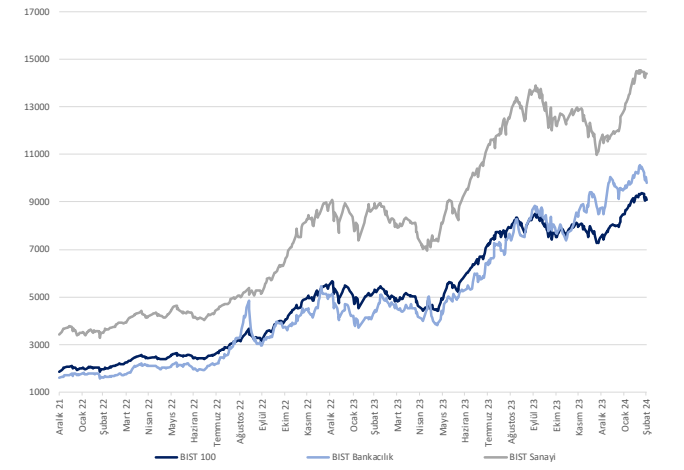

Kaynak: Deniz Yatırım Strateji ve Araştırma, Rasyonel

Günlük bazda seçilmiş indikatörler puanlama sistemi



DENİZ YATIRIM STRATEJİ & ARAŞTIRMA | BIST 100 ENDEKSİ GÜNLÜK BAZDA SEÇİLMİŞ İNDİKATÖRLER PUANLAMA SİSTEMİ

Hisse İsmi	Son kapanış	Önceki gün kapanış	Değişim	İşlem Hacmi (milyon)	RSI	MACD	İşlem Hacmi > 3 gün ort.	RSI > 5 gün ort.	RSI < 70.0	RSI > 30.0	MACD > 5 gün ort.	MACD > 0	Son Kapanış > 3 gün ort.	Önceki Puan	Puan
BİSAN	745.50	723.00	4.56%	4,402.00	57.44	24.10	✓	✓	✓	✓	✓	✓	✓	87.5	100.0
AHGAZ	13.87	13.40	3.51%	303.64	71.67	0.30	✓	✓	✓	✓	✓	✓	✓	62.5	91.0
AHYAT	4,500.00	4,322.50	4.11%	1,026.38	85.14	383.77	✓	✓	✓	✓	✓	✓	✓	91.0	91.0
KONYA	10,560.00	9,902.50	6.64%	837.92	79.50	412.03	✓	✓	✓	✓	✓	✓	✓	91.0	91.0
KORDS	103.00	96.05	7.24%	816.88	76.23	3.68	✓	✓	✓	✓	✓	✓	✓	75.0	91.0
MATK	81.05	78.30	3.51%	6,016.42	74.05	8.94	✓	✓	✓	✓	✓	✓	✓	83.0	91.0
BIENY	47.25	46.70	0.99%	200.67	49.99	0.54	✓	✓	✓	✓	✓	✓	✓	62.5	87.5
BIDEN	20.62	20.32	1.48%	171.99	51.75	0.21	✓	✓	✓	✓	✓	✓	✓	50.0	87.5
BUCIM	8.41	8.25	1.94%	113.18	53.15	0.11	✓	✓	✓	✓	✓	✓	✓	62.5	87.5
CANTE	18.45	18.07	2.10%	593.00	50.30	0.09	✓	✓	✓	✓	✓	✓	✓	62.5	87.5
KARSN	10.28	10.00	2.80%	333.40	58.21	0.17	✓	✓	✓	✓	✓	✓	✓	62.5	87.5
KATSE	35.96	35.70	0.73%	322.16	49.29	0.11	✓	✓	✓	✓	✓	✓	✓	62.5	87.5
MAYI	143.10	141.90	0.85%	200.54	56.34	1.82	✓	✓	✓	✓	✓	✓	✓	87.5	87.5
ODAS	10.66	10.09	5.65%	1,972.56	64.31	0.27	✓	✓	✓	✓	✓	✓	✓	62.5	87.5
PENTA	21.18	20.74	2.12%	212.91	52.90	0.34	✓	✓	✓	✓	✓	✓	✓	28.5	87.5
TUKAS	8.90	8.67	2.65%	391.86	60.66	0.21	✓	✓	✓	✓	✓	✓	✓	62.5	87.5
AGHOL	255.50	255.50	0.00%	219.60	55.61	6.97	✓	✓	✓	✓	✓	✓	✓	50.0	75.0
ASGYO	15.82	15.65	1.09%	167.34	44.05	0.03	✓	✓	✓	✓	✓	✓	✓	50.0	75.0
GLBRF	195.70	200.60	-2.44%	4,685.35	56.45	6.20	✓	✓	✓	✓	✓	✓	✓	87.5	75.0
KONTR	286.00	287.00	-0.35%	5,219.42	60.24	10.76	✓	✓	✓	✓	✓	✓	✓	87.5	75.0
YYLGD	15.17	15.24	-0.46%	266.38	44.40	0.09	✓	✓	✓	✓	✓	✓	✓	62.5	75.0
EGEEN	17,412.50	17,365.00	0.27%	1,318.72	81.16	1,123.69	✓	✓	✓	✓	✓	✓	✓	91.0	66.0
EUREN	20.20	19.44	3.91%	776.04	72.61	0.62	✓	✓	✓	✓	✓	✓	✓	100.0	66.0
YETK	241.10	242.80	-0.70%	1,072.21	51.78	7.24	✓	✓	✓	✓	✓	✓	✓	50.0	66.0
ASTOR	121.50	121.30	0.16%	1,789.38	51.90	2.20	✓	✓	✓	✓	✓	✓	✓	41.0	62.5
DHOLH	13.79	13.55	1.77%	459.98	56.69	0.22	✓	✓	✓	✓	✓	✓	✓	66.0	62.5
ECILC	54.50	53.70	1.49%	199.89	60.02	1.26	✓	✓	✓	✓	✓	✓	✓	87.5	62.5
EKGYO	11.34	11.10	2.16%	2,410.93	67.34	0.50	✓	✓	✓	✓	✓	✓	✓	28.5	62.5
ENERY	150.00	148.00	1.35%	163.59	52.51	2.66	✓	✓	✓	✓	✓	✓	✓	41.0	62.5
HEKTS	19.40	19.10	1.57%	2,041.45	48.40	0.20	✓	✓	✓	✓	✓	✓	✓	52.5	62.5
IZENR	32.32	31.80	1.64%	191.88	47.46	0.13	✓	✓	✓	✓	✓	✓	✓	50.0	62.5
IZMDC	6.83	6.67	2.40%	104.32	60.39	0.14	✓	✓	✓	✓	✓	✓	✓	41.0	62.5
KOZAA	51.85	51.05	1.57%	802.36	56.76	0.69	✓	✓	✓	✓	✓	✓	✓	87.5	62.5
KROMD	27.14	26.86	1.04%	1,424.15	45.65	0.22	✓	✓	✓	✓	✓	✓	✓	28.5	62.5
TATEN	39.24	39.20	0.10%	210.50	44.40	0.17	✓	✓	✓	✓	✓	✓	✓	41.0	62.5
TUPRS	164.80	161.80	1.85%	3,904.34	59.94	3.14	✓	✓	✓	✓	✓	✓	✓	62.5	62.5
AKFYE	27.32	27.28	0.15%	221.40	71.67	1.88	✓	✓	✓	✓	✓	✓	✓	53.5	53.5
ARCLK	166.00	169.00	-1.78%	811.52	68.38	5.73	✓	✓	✓	✓	✓	✓	✓	91.0	53.5
TKFEN	46.08	46.98	-1.92%	421.74	56.36	1.36	✓	✓	✓	✓	✓	✓	✓	41.0	53.5
CMSA	34.78	35.00	-0.63%	315.31	46.44	0.54	✓	✓	✓	✓	✓	✓	✓	62.5	50.0
EMISA	62.00	62.40	-0.64%	531.94	65.16	2.41	✓	✓	✓	✓	✓	✓	✓	87.5	50.0
GWIND	27.82	27.86	-0.14%	130.84	55.00	0.63	✓	✓	✓	✓	✓	✓	✓	41.0	50.0
IPEKE	41.08	41.20	-0.29%	256.40	59.64	1.19	✓	✓	✓	✓	✓	✓	✓	87.5	50.0
KOZAL	22.78	22.90	-0.52%	2,945.11	54.34	0.40	✓	✓	✓	✓	✓	✓	✓	87.5	50.0
OYAKC	70.70	70.95	-0.35%	1,195.00	59.73	2.08	✓	✓	✓	✓	✓	✓	✓	87.5	50.0
QUAGR	4.34	4.32	0.46%	264.00	48.53	0.00	✓	✓	✓	✓	✓	✓	✓	50.0	50.0
TSKB	8.18	8.28	-1.21%	144.21	46.75	0.02	✓	✓	✓	✓	✓	✓	✓	62.5	50.0
LUXER	106.00	106.20	-0.19%	541.79	56.38	3.69	✓	✓	✓	✓	✓	✓	✓	62.5	50.0
MGROS	490.75	493.25	-0.51%	425.76	75.71	21.37	✓	✓	✓	✓	✓	✓	✓	91.0	45.5
AKCNS	155.60	157.00	-0.89%	291.20	34.11	1.31	✓	✓	✓	✓	✓	✓	✓	16.0	41.0
AKSA	107.00	106.40	0.56%	277.35	61.87	4.24	✓	✓	✓	✓	✓	✓	✓	41.0	41.0
EREGL	45.94	45.52	0.92%	8,925.33	50.39	0.66	✓	✓	✓	✓	✓	✓	✓	28.5	41.0
ISMEN	36.90	37.18	-0.75%	262.06	51.53	0.80	✓	✓	✓	✓	✓	✓	✓	62.5	41.0
KOAEK	54.90	58.95	-6.87%	2,340.87	63.43	5.67	✓	✓	✓	✓	✓	✓	✓	33.0	41.0
KISER	75.70	79.00	-4.18%	993.46	53.11	1.85	✓	✓	✓	✓	✓	✓	✓	53.5	41.0
TELL	66.30	66.95	-0.97%	1,051.92	48.94	0.23	✓	✓	✓	✓	✓	✓	✓	87.5	41.0
VAKBN	14.25	14.23	0.14%	617.01	46.93	0.07	✓	✓	✓	✓	✓	✓	✓	28.5	41.0
AFEFS	149.90	155.70	-3.73%	337.15	49.90	2.62	✓	✓	✓	✓	✓	✓	✓	37.5	41.0
ISQDQ	17.33	17.31	0.12%	152.91	42.22	0.08	✓	✓	✓	✓	✓	✓	✓	41.0	37.5
BESA	10.85	10.23	1.83%	718.73	52.84	1.67	✓	✓	✓	✓	✓	✓	✓	91.0	31.0
AKBNK	40.30	41.58	-3.08%	2,326.41	46.69	0.35	✓	✓	✓	✓	✓	✓	✓	87.5	28.5
AKSEN	37.06	37.66	-1.59%	214.57	48.73	0.64	✓	✓	✓	✓	✓	✓	✓	53.5	28.5
ALARK	127.50	132.60	-3.85%	783.24	60.61	6.90	✓	✓	✓	✓	✓	✓	✓	53.5	28.5
ALBRK	4.24	4.27	-0.70%	82.66	39.71	0.02	✓	✓	✓	✓	✓	✓	✓	41.0	28.5
ALFAS	104.10	105.90	-1.70%	480.88	46.60	1.21	✓	✓	✓	✓	✓	✓	✓	62.5	28.5
ASELS	59.20	60.00	-1.33%	2,156.94	57.78	2.93	✓	✓	✓	✓	✓	✓	✓	53.5	28.5
BIMAS	381.00	388.25	-1.87%	861.22	51.37	7.61	✓	✓	✓	✓	✓	✓	✓	87.5	28.5
BOBOT	37.18	38.02	-2.21%	168.12	48.52	0.50	✓	✓	✓	✓	✓	✓	✓	62.5	28.5
CCOLA	620.00	647.00	-4.17%	377.68	55.61	21.86	✓	✓	✓	✓	✓	✓	✓	87.5	28.5
DOAS	264.00	267.25	-1.22%	559.20	46.03	1.23	✓	✓	✓	✓	✓	✓	✓	87.5	28.5
ENKAI	37.18	37.80	-1.64%	561.60	43.47	0.33	✓	✓	✓	✓	✓	✓	✓	62.5	28.5
FROTO	1,008.00	1,017.00	-0.88%	865.33	64.85	41.29	✓	✓	✓	✓	✓	✓	✓	53.5	28.5
GARAN	61.85	63.10	-1.98%	1,263.65	41.40	0.08	✓	✓	✓	✓	✓	✓	✓	87.5	28.5
GESAN	76.70	77.50	-1.03%	419.24	43.22	0.53	✓	✓	✓	✓	✓	✓	✓	41.0	28.5
HALKB	14.28	14.48	-1.38%	964.81	51.48	0.41	✓	✓	✓	✓	✓	✓	✓	28.5	28.5
ISCTR	10.71	11.10	-3.51%	2,009.65	48.38	0.24	✓	✓	✓	✓	✓	✓	✓	87.5	28.5
ISDMR	40.22	40.64	-1.03%	156.32	55.29	1.00	✓	✓	✓	✓	✓	✓	✓	41.0	28.5
KCHOL	165.60	168.20	-1.55%	1,795.00	45.63	2.64	✓	✓	✓	✓	✓	✓	✓	53.5	28.5
KMPUR	66.40	67.00	-0.90%	122.00	45.45	0.44	✓	✓	✓	✓	✓	✓	✓	28.5	28.5
OTYAR	486.00	506.00	-3.95%	201.66	44.04	9.18	✓	✓	✓	✓	✓	✓	✓	28.5	28.5
PETKM	23.74	24.20	-1.90%	1,100.98	53.01	0.70	✓	✓	✓	✓	✓	✓	✓	62.5	28.5
PGUSU	833.50	857.50	-2.80%	1,985.22	57.40	25.57	✓	✓	✓	✓	✓	✓	✓	87.5	28.5
SAHOL	77.75	78.50	-2.20%	1,335.42	50.74	1.99	✓	✓	✓	✓	✓	✓	✓	53.5	28.5
SASA	38.80	39.56	-1.92%	2,611.19	44.26	0.18	✓	✓	✓	✓	✓	✓	✓	50.0	28.5
SDTR	377.25	386.00	-2.27%	351.40	46.94	8.18	✓	✓	✓	✓	✓	✓	✓	50.0	28.5
SISE	50.35	51.15	-1.56%	1,778.82	46.49	0.42	✓	✓	✓	✓	✓	✓	✓	87.5	28.5
SMRTG	64.15	65.05	-1.38%	377.02	43.23	0.62	✓	✓	✓	✓	✓	✓	✓	41.0	28.5
SOKM	65.85	67.00	-1.72%	467.46	47.42	1.19	✓	✓	✓	✓	✓	✓	✓	62.5	28.5
TAVHL	170.80	174.50	-2.12%	533.27	67.55	9.33	✓	✓	✓	✓	✓	✓	✓	28.5	28.5
THAYO	277.75	281.75	-1.42%	5,515.34											

Son 90 güne ait dip-zirve analizi



DENİZ YATIRIM STRATEJİ & ARAŞTIRMA | BIST 100 ENDEKSİ DİP-ZİRVE ANALİZİ

Hisse	Son kapanış	Öncelki kapanış	Değişim %	Son 90 gün zirvesi	Son 90 gün dip	Zirveye uzaklık	Dibe uzaklık	Zirveyi geçti mi?
AEFES	149.90	155.70	-3.7%	158.70	99.85	6%	33%	x
AGHOL	255.50	255.50	0.0%	268.25	183.50	5%	28%	x
AHGAZ	13.87	13.40	3.5%	13.92	8.85	0%	36%	x
AKBNK	40.30	41.58	-3.1%	43.50	28.00	8%	31%	x
AKCNS	155.60	157.00	-0.9%	187.00	122.00	20%	22%	x
AKFYE	27.32	27.28	0.1%	28.10	12.89	3%	53%	x
AKSA	107.00	106.40	0.6%	114.00	79.55	7%	26%	x
AKSEN	37.06	37.66	-1.6%	40.14	28.52	8%	23%	x
ALARK	127.50	132.60	-3.8%	136.60	85.10	7%	33%	x
ALBRK	4.24	4.27	-0.7%	4.76	3.60	12%	15%	x
ALFAS	104.10	105.90	-1.7%	130.10	78.30	25%	25%	x
ARCLK	166.00	169.00	-1.8%	169.00	122.50	2%	26%	x
ASELS	59.20	60.00	-1.3%	66.50	40.92	12%	31%	x
ASGYO	15.82	15.65	1.1%	18.84	13.17	19%	17%	x
ASTOR	121.50	121.30	0.2%	131.00	86.65	8%	29%	x
BERA	19.85	20.22	-1.8%	20.22	10.50	2%	47%	x
BIENY	47.16	46.70	1.0%	52.30	37.84	11%	20%	x
BIMAS	381.00	388.25	-1.9%	402.25	269.33	6%	29%	x
BIOEN	20.62	20.32	1.5%	22.58	16.54	10%	20%	x
BOBET	37.18	38.02	-2.2%	42.00	28.00	13%	25%	x
BRSAN	745.50	713.00	4.6%	949.00	478.00	27%	36%	x
BRYAT	4500.00	4322.50	4.1%	4500.00	2089.00	-	54%	✓
BUCIM	8.41	8.25	1.9%	9.48	6.76	13%	20%	x
CANTE	18.45	18.07	2.1%	20.58	16.00	12%	13%	x
CCOLA	620.00	647.00	-4.2%	647.00	367.80	4%	41%	x
CIMSA	34.78	35.00	-0.6%	40.50	27.50	16%	21%	x
CWENE	303.50	309.25	-1.9%	362.00	230.20	19%	24%	x
DOAS	264.00	267.25	-1.2%	287.00	224.30	9%	15%	x
DOHOL	13.79	13.55	1.8%	14.20	10.48	3%	24%	x
ECILC	54.50	53.70	1.5%	56.30	40.82	3%	25%	x
ECZYT	259.75	267.25	-2.8%	342.00	229.60	32%	12%	x
EGENE	17412.50	17365.00	0.3%	17412.50	8860.20	-	49%	✓
EKGYO	11.34	11.10	2.2%	11.63	6.48	3%	43%	x
ENERY	150.00	148.00	1.4%	160.90	106.30	7%	29%	x
ENISA	62.00	62.40	-0.6%	63.00	43.50	2%	30%	x
ENKAI	37.18	37.80	-1.6%	40.96	29.60	10%	20%	x
EREGL	45.94	45.52	0.9%	49.62	37.20	8%	19%	x
EUPWR	170.20	174.10	-2.2%	200.20	140.80	18%	17%	x
EUREN	20.20	19.44	3.9%	20.20	13.60	-	33%	✓
FROTO	1008.00	1017.00	-0.9%	1034.00	728.00	3%	28%	x
GARAN	61.85	63.10	-2.0%	68.40	45.92	11%	26%	x
GESAN	76.70	77.50	-1.0%	92.00	59.60	20%	22%	x
GUBRF	195.70	200.60	-2.4%	393.50	135.90	101%	31%	x
GWIND	27.82	27.86	-0.1%	29.00	20.90	4%	25%	x
HALKB	14.28	14.48	-1.4%	15.51	11.49	9%	20%	x
HEKTS	19.40	19.10	1.6%	23.92	16.78	23%	14%	x
IFEKE	41.08	41.20	-0.3%	43.70	29.54	6%	28%	x
ISCTR	10.71	11.10	-3.5%	11.56	7.92	8%	26%	x
ISDMR	40.22	40.64	-1.0%	41.82	32.50	4%	19%	x
ISGYO	17.33	17.31	0.1%	22.58	14.18	30%	18%	x
ISMEN	36.90	37.18	-0.8%	44.20	28.60	20%	22%	x
IZENR	32.32	31.80	1.6%	38.20	23.72	18%	27%	x
IZMDC	6.83	6.67	2.4%	6.83	4.96	-	27%	✓
KARSN	10.28	10.00	2.8%	10.45	8.03	2%	22%	x
KAYSE	35.96	35.70	0.7%	41.24	31.70	15%	12%	x
KCAER	54.90	58.95	-6.9%	65.05	25.00	18%	54%	x
KCHOL	165.60	168.20	-1.5%	176.60	136.00	7%	18%	x
KLSEK	75.70	79.00	-4.2%	82.75	55.70	9%	26%	x
KMPUR	66.40	67.00	-0.9%	74.00	52.40	11%	21%	x
KONTR	286.00	287.00	-0.3%	300.50	182.50	5%	36%	x
KONYA	10560.00	9902.50	6.8%	10560.00	6972.50	-	34%	✓
KORDS	103.00	96.05	7.2%	103.00	72.35	-	30%	✓
KOZAA	51.85	51.05	1.6%	58.70	39.20	13%	24%	x
KOZAL	22.78	22.90	-0.5%	24.02	18.99	5%	17%	x
KRDMD	27.14	26.86	1.0%	29.64	21.38	9%	21%	x
MAVI	143.10	141.90	0.8%	150.60	95.50	5%	33%	x
MGROS	490.75	493.25	-0.5%	493.25	328.50	1%	33%	x
MIATK	81.05	78.30	3.5%	81.05	28.06	-	65%	✓
ODAS	10.66	10.09	5.6%	13.12	7.55	23%	29%	x
OTKAR	486.00	506.00	-4.0%	536.00	390.00	10%	20%	x
OYAKC	70.70	70.95	-0.4%	73.95	53.70	5%	24%	x
PENTA	21.18	20.74	2.1%	24.90	17.02	18%	20%	x
PETKM	23.74	24.20	-1.9%	25.44	17.05	7%	28%	x
PGSUS	833.50	857.50	-2.8%	857.50	639.00	3%	23%	x
QUAGR	4.34	4.32	0.5%	6.29	3.87	45%	11%	x
SAHOL	77.75	79.50	-2.2%	82.05	53.50	6%	31%	x
SASA	38.80	39.56	-1.9%	53.55	33.76	38%	13%	x
SDTTR	377.25	386.00	-2.3%	429.50	239.00	14%	37%	x
SISE	50.35	51.15	-1.6%	53.60	44.54	6%	12%	x
SKBNK	4.71	4.74	-0.6%	7.53	3.96	60%	16%	x
SMRTG	64.15	65.05	-1.4%	71.90	48.92	12%	24%	x
SOKM	65.85	67.00	-1.7%	73.15	52.00	11%	21%	x
TATEN	39.24	39.20	0.1%	47.00	27.18	20%	31%	x
TAVHL	170.80	174.50	-2.1%	175.40	102.50	3%	40%	x
TCELL	66.30	66.95	-1.0%	70.90	47.10	7%	29%	x
THYAO	277.75	281.75	-1.4%	294.75	217.20	6%	22%	x
TKFEN	46.08	46.98	-1.9%	47.80	34.00	4%	26%	x
TOASO	261.00	267.50	-2.4%	275.50	206.00	6%	21%	x
TSKB	8.18	8.28	-1.2%	9.52	6.19	16%	24%	x
TTKOM	31.30	32.10	-2.5%	34.30	19.21	10%	39%	x
TTRAK	861.00	870.00	-1.0%	877.00	659.50	2%	23%	x
TUKAS	8.90	8.67	2.7%	8.90	6.30	-	29%	✓
TUPRS	164.80	161.80	1.9%	173.00	138.10	5%	16%	x
ULKER	106.00	106.20	-0.2%	111.40	72.50	5%	32%	x
VAKBN	14.25	14.23	0.1%	18.00	12.22	26%	14%	x
VESTL	80.15	83.05	-3.5%	95.55	43.32	19%	46%	x
YEOTK	241.10	242.80	-0.7%	273.75	144.00	14%	40%	x
YKBNK	22.50	23.10	-2.6%	24.48	16.12	9%	28%	x
YLYGD	15.17	15.24	-0.5%	17.94	11.40	18%	25%	x
ZOREN	5.53	5.64	-2.0%	6.08	4.00	10%	28%	x

Kaynak: Deniz Yatırım Strateji ve Araştırma Bölümü hesaplamaları, Rasyonet

Seçilmiş yatırımlar



DENİZ YATIRIM STRATEJİ & ARAŞTIRMA | BIST 100 HIZLI BAKIŞ

Hisse kodu	Şirket İsmi	Sektör	F/K	FD/FAVÖK	FD/SATIŞLAR	Özkaynak karlılığı	Piyasa değeri (milyar TL)	Halka açıklık oranı	BIST 100 payı
AEFES	Anadolü Efes Biraçılık	BIRACILIK VE MESRUBAT	11.00	3.71	0.76	27%	88.8	32%	1.1%
AGHOL	Ag Anadolu Grubu Holding	HOLDİNG	7.73	1.88	0.27	45%	62.2	34%	0.8%
AHGAZ	Ahlatlı Doğal Gaz Dağıtım Enerji Ve Yat.	PETROL VE PETROL ÜRÜNLERİ	16.53	27.47	1.79	21%	36.1	25%	0.5%
AKBNK	Akbank	BANKACILIK	3.15			38%	209.6	52%	2.7%
AKCNS	Akçansa	ÇİMENTO	12.56	7.35	1.54	28%	29.8	19%	0.4%
AKFYE	Akfen Yenilenebilir Enerji	ELEKTRİK	43.99	17.33	12.04	10%	27.8	31%	0.4%
AKSA	Aksa	ENDÜSTRİYEL TEKSTİL	20.97	8.59	1.45	16%	34.6	37%	0.4%
AKSEN	Aksa Enerji	ELEKTRİK	10.73	8.85	1.67	22%	45.4	21%	0.6%
ALARK	Alarko Holding	İNŞAAT, TAHHÜT	4.32	273.61	6.28	75%	55.5	31%	0.7%
ALBRK	Albaraka Türk Katılım Bankası	BANKACILIK	3.09			33%	10.6	38%	0.1%
ALFAS	Alfa Solar Enerji	ELEKTRİK	29.37	29.66	6.82	116%	38.3	20%	0.5%
ARCLK	Arçelik	DAYANIKLI TÜKETİM	14.63	8.13	0.64	20%	112.2	15%	1.4%
ASELS	Aselesan	İLETTİSİM ÇİHAZLARI	16.95	22.74	5.74	39%	270.0	26%	3.5%
ASGYO	Asçay Yatırım Ortaklığı	GAYRİMENKUL YATIRIM ORT.	10.20			16%	10.4	25%	0.1%
ASTOR	Astor Enerji	ELEKTRİK	26.37	20.58	7.05	61%	121.3	21%	1.6%
BERA	Bera Holding	HOLDİNG	9.10	7.58	1.16	20%	13.6	54%	0.2%
BIENY	Bien Yapı Ürünleri	İNŞAAT MALZEMELERİ	20.90	18.40	2.37	22%	17.0	20%	0.2%
BIMAS	Bim Birleşik Mağazalar	PERAKENDE	20.27	13.38	1.05	49%	231.3	60%	3.0%
BIÖEN	Biorenewable Enerji Yatırımları	ELEKTRİK	17.76	25.88	7.81	98%	10.3	38%	0.1%
BOBET	Boğaziçi Beton Sanayi Ve Ticaret	ÇİMENTO	12.59	8.76	2.18	62%	14.1	30%	0.2%
BRNSN	Borusan Boru Sanayi	DEMİR, ÇELİK TEMEL	25.76	18.52	2.66	22%	105.7	17%	1.4%
BRVAT	Borusan Yat. Paz.	HOLDİNG	58.95			499.85	15%	126.6	1.6%
BUCIM	Bursa Çimento	ÇİMENTO	7.94	6.50	1.56	40%	12.6	34%	0.2%
CANTE	Can2 Termik	ELEKTRİK	11.15	10.04	2.81	31%	17.3	42%	0.2%
CCOLA	Coca Cola İçecek	BIRACILIK VE MESRUBAT	18.78	9.67	2.02	34%	157.7	25%	2.0%
CMSA	Cimsa	ÇİMENTO	12.24	15.11	2.88	41%	32.9	45%	0.4%
CWENE	Cw Enerji Mühendislik	ELEKTRİK	33.07	19.73	4.43	43%	37.6	24%	0.5%
DOAS	Doğuş Otomotiv	OTOMOTİV	3.30	2.88	0.56	112%	58.1	34%	0.7%
DOHOL	Doğan Holding	HOLDİNG	3.81	3.36	0.36	40%	36.1	36%	0.5%
ECILC	Eczacıbaşı İlaç	SAGLIK	10.00	40.33	8.81	23%	37.3	19%	0.5%
EGYTI	Eczacıbaşı Yatırım	HOLDİNG	17.52			19%	27.3	22%	0.4%
EGENE	Ege Endüstri	OTOMOTİV PARÇASI	49.15	58.87	18.11	60%	54.8	34%	0.7%
EKGYO	Emlak G.M.Y.O.	GAYRİMENKUL YATIRIM ORT.	9.06	8.69	2.32	25%	43.1	51%	0.6%
ENERY	Enerjya Enerji	ELEKTRİK	116.79	16.50	1.15	2%	21.8	27%	0.3%
ENJSA	Enerjisa Enerji	ELEKTRİK	2.92	7.10	0.79	120%	73.2	20%	0.9%
ENKAI	Enka İnşaat	İNŞAAT, TAHHÜT	14.78	10.69	2.07	31%	223.1	12%	2.9%
ERGL	Enjeksiyon Demir Çelik	DEMİR, ÇELİK TEMEL	39.87	13.02	1.37	3%	160.8	46%	2.1%
EUPWR	Europower Enerji Ve Otomasyon Teknolojileri	ELEKTRİK	32.24	37.98	8.86	54%	37.4	27%	0.5%
EUREN	European Endüstri İnşaat	İNŞAAT MALZEMELERİ	18.52	33.77	5.40	41%	15.4	30%	0.2%
FROTO	Ford Otosan	OTOMOTİV	10.59	11.31	1.35	132%	353.7	18%	4.6%
GARAN	Garanti Bankası	BANKACILIK	2.97			45%	259.8	14%	3.3%
GESAN	Gırsım Elektrik Sanayi Taahhüt Ve Ticaret	ELEKTRİK	23.98	15.39	4.64	54%	35.3	28%	0.5%
GURBR	Gürbüz Fabrikadan	TARIM KİMYASALLARI	143.11	126.94	2.56	8%	65.4	22%	0.8%
GWIND	Galata Wind Enerji	ELEKTRİK	14.45	13.81	10.70	53%	15.0	30%	0.2%
HALKB	Halk Bankası	BANKACILIK	10.15			9%	102.6	9%	1.3%
HEKTS	Hektaş	TARIM KİMYASALLARI	186.13	62.23	10.92	8%	49.1	41%	0.6%
IPEKE	İpek Doğal Enerji Kaynakları	ELEKTRİK	11.27	0.45	0.14	31%	10.7	36%	0.1%
ISCTR	İş Bankası (Ç)	BANKACILIK	3.71			33%	267.7	31%	3.4%
ISDMR	İskenderun Demir Ve Çelik	DEMİR, ÇELİK TEMEL	25.35	17.31	1.46	7%	116.6	5%	1.5%
ISOYO	İş G.M.Y.O.	GAYRİMENKUL YATIRIM ORT.	5.31	26.88	16.33	15%	16.6	38%	0.2%
İSMEN	İş Yatırım	ARACI KURUM	5.85	3.98	0.14	111%	55.4	28%	0.7%
İZENR	İzdemir Enerji Elektrik Üretim	ELEKTRİK	22.09	13.61	2.74	30%	18.6	24%	0.2%
İZMDC	İzmir Demir Çelik	DEMİR, ÇELİK TEMEL	6.35	0.74	-6%	102	31%	0.1%	
KARSN	Karsan Otomotiv	OTOMOTİV	80.18	12.72	2.55	6%	9.3	39%	0.1%
KARSE	Kayıseri Fabrikası	GIDA	5.06	10.10	2.32	44%	25.6	20%	0.3%
KCAER	Kocaeli Çelik	DEMİR, ÇELİK TEMEL	25.47	21.02	3.26	43%	36.1	24%	0.5%
KCHOL	Koç Holding	HOLDİNG	4.14	7.82	1.95	61%	419.9	22%	5.4%
KLSEK	Kaleseramik Çanak Çamaşır Makinesi Seramik	SERAMİK	22.99	60.83	5.39	65%	39.0	21%	0.5%
KMPUR	Kimteks Polilüretan	KİMYASAL ÜRÜN	17.01	16.22	2.32	58%	16.1	27%	0.2%
KONTR	Kontrolmatik Teknoloji	ELEKTRİK	69.11	594.55	21.63	64%	57.2	39%	0.7%
KORVA	Konya Çimento	ÇİMENTO	175.54	103.24	16.19	50%	51.5	15%	0.7%
KORDS	Kordsa Teknik Tekstil	ENDÜSTRİYEL TEKSTİL	106.30	15.57	1.25	2%	20.0	28%	0.3%
KOZAA	Koza Anadolu Metal	MADENÇİLİK	8.63	5.02	1.55	35%	20.1	44%	0.3%
KOZAL	Koza Altın İşletmeleri	MADENÇİLİK	13.47	31.01	10.24	43%	73.0	29%	0.9%
KRDMD	Kardemir (D)	DEMİR, ÇELİK TEMEL	29.96	8.71	1.28	9%	21.2	89%	0.3%
MAVI	Mavi Giyim	TEKSTİL, ENTEGRE	11.50	6.53	1.55	76%	28.4	73%	0.4%
MGRDS	Migros	PERAKENDE	16.46			110%	88.9	51%	1.1%
MIATK	Mia Teknoloji	TEKNOLOJİ	75.42	71.23	38.77	76%	40.0	49%	0.5%
ODAS	Odaj Elektrik	ELEKTRİK	3.12	7.57	1.91	83%	14.9	73%	0.2%
OTKAR	Otokar	OTOMOTİV	29.63	40.89	2.48	48%	58.3	27%	0.8%
OYAKC	Oyak Çimento Fabrikaları	ÇİMENTO	6.92	8.54	2.51	117%	88.1	24%	1.1%
PENTA	Penta Teknoloji Ürünleri Dağıtım Ticaret	BİLGİSAYAR YAPILANCIĞI	53.46	10.22	0.54	9%	8.3	37%	0.1%
PETRM	Petkim	PETROL VE PETROL ÜRÜNLERİ	17.05	99.54	2.04	18%	60.2	47%	0.8%
PGSUS	Pegasus Hava Taahhütçü	HAVA YOLLARI VE HİZMETLERİ	6.46	6.80	2.32	60%	85.3	43%	1.1%
QUAGR	Qua Granit Hayat Yapı	İNŞAAT MALZEMELERİ	9.21	9.08	2.48	33%	11.5	32%	0.1%
SAHOL	Sabancı Holding	HOLDİNG	3.06	13.32	13.51	49%	163.3	51%	2.1%
SASA	Sasa	ENDÜSTRİYEL TEKSTİL	28.57	49.44	7.74	38%	206.5	21%	2.7%
SDTR	Sdt Uzun Ve Savunma Teknolojileri	TEKNOLOJİ	54.88	78.22	28.46	67%	21.9	21%	0.3%
SISE	Şişecam	CAM	8.09	8.25	1.54	24%	154.2	49%	2.0%
SKBNK	Şekerbank	BANKACILIK	3.58			41%	8.8	48%	0.1%
SMRTG	Smart Güneş Enerjisi Teknolojileri	ELEKTRİK	48.32	38.64	7.70	89%	38.9	25%	0.5%
SOKM	Şok Marketler Ticaret	PERAKENDE	12.04	6.17	0.44	93%	39.1	51%	0.5%
TATEN	Tatipinar Enerji Üretim	ELEKTRİK	88.98	22.21	14.34	8%	11.0	25%	0.1%
TAVHİ	Tav Hava Yolları	HAVA YOLLARI VE HİZMETLERİ	8.24	9.28	2.81	23%	62.0	48%	0.8%
TCCELL	Türkcell	İLETTİSİM	8.36	5.07	2.26	52%	145.9	54%	1.9%
THYAO	Türk Hava Yolları	HAVA YOLLARI VE HİZMETLERİ	4.89	5.09	1.30	34%	383.3	50%	4.9%
TKFEN	Tekfen Holding	HOLDİNG	8.00	9.34	0.55	20%	17.0	48%	0.2%
TODASO	Tofaş Otomobil Fab.	OTOMOTİV	8.65	5.97	0.92	68%	130.5	24%	1.7%
TSKB	T.S.K.B.	BANKACILIK	3.25			42%	22.9	39%	0.3%
TTKOM	Türk Telekom	İLETTİSİM	19.71	6.57	2.15	25%	109.6	13%	1.4%
TRAKK	Türk Traktör	OTOMOTİV	9.22	6.03	1.36	116%	86.2	24%	1.1%
TUKAS	Tukaş	GIDA	9.69	10.27	2.64	57%	13.1	33%	0.2%
TUPRS	Tüpraş	PETROL VE PETROL ÜRÜNLERİ	6.01	3.61	0.53	84%	317.5	49%	4.1%
ULKER	Ulker	GIDA	23.83	6.62	1.41	28%	39.1	39%	0.5%
VAKBN	T. Vakıflar Bankası	BANKACILIK	5.64			18%	141.3	6%	1.8%
VESTL	Vestel	DAYANIKLI TÜKETİM	73.24	5.35	0.65	3%	26.9	41%	0.3%
YEOTK	Yeo Teknoloji Enerji Ve Endüstri	ELEKTRİK	50.12	39.53	7.01	96%	23.1	36%	0.3%
YKBNK	Yapı Ve Kredi Bankası	BANKACILIK	2.79			46%	190.1	39%	2.4%
YYLGD	Yayla Agro Gıda	GIDA	11.18	16.28	1.60	50%	16.5	31%	0.2%
ZÖREN	Zorlu Enerji	ELEKTRİK	12.78	12.53	1.97	12%	27.7	36%	0.4%

En düşük F/K	Şirket
2.79	YKBNK

En düşük FD/FAVÖK	Şirket
0.45	IPEKE

En düşük FD/SATIŞLAR	Şirket
0.14	IPEKE

En düşük özkaynak karlılığı	Şirket
-6%	İZMDC

En düşük piyasa değeri	Şirket
8.3	PENTA

En düşük halka açıklık oranı	Şirket
5%	ISDMR

En düşük BIST 100 payı	Şirket
0.1%	PENTA

En yüksek F/K	Şirket
186.13	HEKTS

En yüksek FD/FAVÖK	Şirket
594.55	KONTR

En yüksek FD/SATIŞLAR	Şirket
579.68	ASGYO

En yüksek özkaynak karlılığı	Şirket
132%	FROTO

En yüksek piyasa değeri	Şirket
419.9	KCHOL

En yüksek halka açıklık oranı	Şirket
89%	KRDMD

En yüksek BIST 100 payı	Şirket
5.4%	KCHOL

Kaynak: Deniz Yatırım Strateji ve Araştırma Bölümü Hesaplamaları, Rayonnet
F/K, FD/FAVÖK ve FD/Satışlar sıralaması son 4 pyrek verilene aittir.

Deniz Yatırım model portföyü

Deniz Yatırım Model Portföyü					
Hisse	Portföye giriş tarihi	Hedef fiyat	Potansiyel	Nominal getiri (Portföye girişten itibaren)	BİST-100'e rölatif getiri (Portföye girişten itibaren)
SISE	04.09.2020	77.70	54%	754%	2%
TAVHL	10.05.2021	167.60	-2%	615%	14%
TUPRS	21.03.2022	208.00	26%	543%	53%
FROTO	07.09.2022	1202.00	19%	223%	20%
KONTR	07.09.2022	378.00	32%	540%	138%
ALARK	13.09.2022	166.77	31%	135%	-8%
HTTBT	03.11.2022	108.80	56%	208%	38%
KAREL	30.11.2022	21.00	21%	62%	-12%
PGSUS	27.12.2022	1118.00	34%	65%	-1%
AKGRT	16.01.2023	9.80	60%	79%	0%
BIMAS	16.01.2023	451.20	18%	209%	73%
CCOLA	16.01.2023	669.10	8%	238%	89%
SAHOL	12.05.2023	96.00	23%	81%	-3%
CIMSA	21.06.2023	43.40	25%	112%	22%
YKBNK	21.08.2023	35.20	56%	44%	21%

Yıl	Nominal getiri	BİST-100 Endeksi'ne göre rölatif getiri	BİST-100 Getiri Endeksi'ne göre rölatif getiri
2019	56%	27%	25%
2020	50%	16%	15%
2021	43%	13%	10%
2022	205%	3%	0%
2023	52%	12%	9%
12A	103%	19%	16%
YBB	28%	5%	5%
2019'dan bugüne	1884%	99%	73%

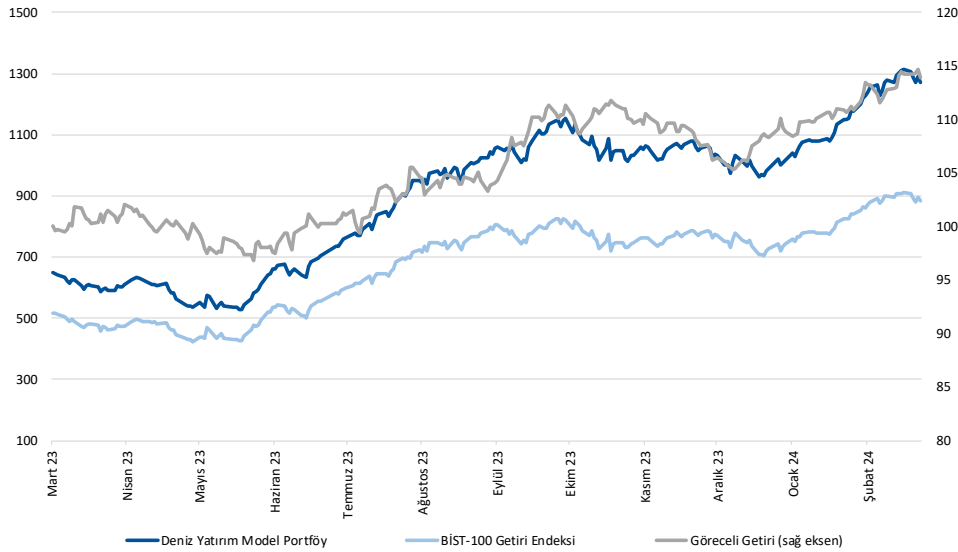

Kaynak: Deniz Yatırım Strateji ve Araştırma Bölümü hesaplamaları, Rasyonet

Deniz Yatırım Model Portföyü

Deniz Yatırım Model Portföyü, Deniz Yatırım Strateji ve Araştırma Bölümü tarafından, temel analiz kriterlerine göre hazırlanmış, orta-uzun vadeli hisse senedi tavsiye listesidir. Alınan pozisyonlar sadece uzun yönlüdür (long only). Herhangi bir rakamsal/yüzdesele getiri hedefi söz konusu değildir. Herhangi bir şirket sayısı sınırı söz konusu değildir. Herhangi bir sıklıkta/takvim dahilinde değişiklik yapma zorunluluğu söz konusu değildir. Strateji ve Araştırma Bölümü analistleri portföyü takvim yılı içerisinde piyasa koşulları izin vermez ise değiştirmeme hakkına sahiptirler. Portföy içerisinde yer alan şirketler için temel analiz açısından getiri potansiyeli kalmamış dahi olsa da (değerleme olarak) şirket markasına olan geçmiş ve gelecek dönem güveni ile liste içerisinde kalmaya devam edebilirler. Portföyde yer alan şirketler için AL tavsiyesi bulunması zorunluluğu söz konusu değildir. Bölüm analistleri, TUT ve/veya Gözden Geçiriliyor önerileri ile de liste içerisinde şirket tercihinde bulunabilirler.

Deniz Yatırım model portföy | sektörel ve endeks dağılımları

Model portföy sektörel dağılımı

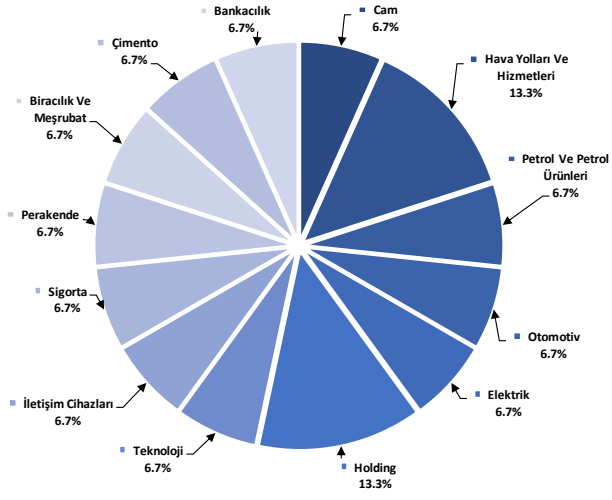

Kaynak: Deniz Yatırım Strateji ve Araştırma Bölümü hesaplamaları

Model portföy endeks dağılımı

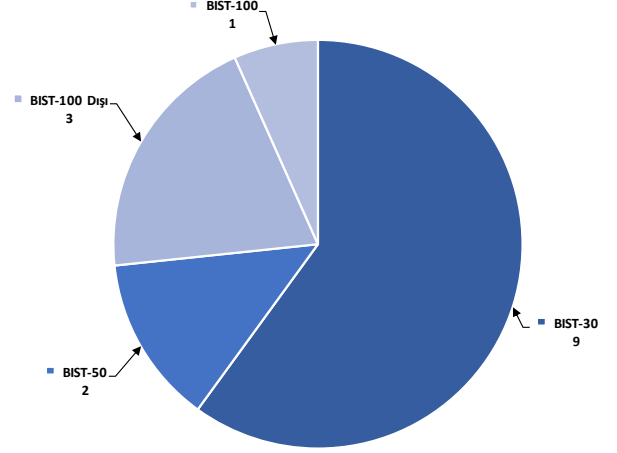

Kaynak: Deniz Yatırım Strateji ve Araştırma Bölümü hesaplamaları

Değerlemeler

	Piyasa Değeri (mn TL)	Piyasa Değeri (mn USD)	BIST 30 Endeksi'ndeki Payı	BIST 100 Endeksi'ndeki Payı	Nominal Hisse Performansı - YBB	Relatif Hisse Performansı - YBB	Hedef Fiyat (TL)	Tavsiye	Kapanış Fiyatı	Yükseliş / Düşüş Potansiyeli	
Finansallar											
Ağsa Hayat Emeklilik	11,556	370	---	---	5%	-14%	70.00	TUT	64.20	9.0%	
Akbank	209,560	6,708	6.5%	4.5%	10%	-9%	58.30	AL	40.30	44.7%	
Aksigorta	9,849	315	---	---	16%	-4%	9.80	AL	6.11	60.4%	
Anadolu Hayat Emeklilik	21,302	682	---	---	30%	7%	66.00	AL	49.54	33.2%	
Anadolu Sigorta	34,000	1,088	---	---	13%	-7%	81.90	TUT	68.00	20.4%	
Garanti Bank	259,770	8,316	2.1%	1.5%	6%	-13%	93.50	AL	61.85	51.2%	
Halkbank	102,599	3,284	---	---	19%	-2%	18.10	TUT	14.28	26.8%	
İş Bankası	267,750	8,571	5.0%	3.5%	15%	-6%	15.60	AL	10.71	45.7%	
İş Yatırım	55,350	1,772	---	---	15%	-5%	50.00	AL	36.90	35.5%	
TSKB	22,904	733	---	---	25%	3%	13.00	AL	8.18	58.9%	
Türkiye Sigorta	59,063	1,891	---	---	25%	3%	54.40	TUT	50.85	7.0%	
Vakıf Bank	141,302	4,523	---	---	11%	-9%	23.00	AL	14.25	61.4%	
Yapı Kredi Bank	190,059	6,084	4.4%	3.1%	15%	-5%	35.20	AL	22.50	56.4%	
Holdingler											
Alarko Holding	55,463	1,775	1.0%	0.7%	41%	16%	166.77	AL	127.50	30.8%	
Doğan Holding	36,088	1,155	---	---	0.5%	25%	18.70	AL	13.79	35.6%	
Enka İnşaat	223,080	7,141	1.6%	1.1%	11%	-9%	50.00	AL	37.18	34.5%	
Koç Holding	419,945	13,443	5.4%	3.8%	17%	-4%	221.00	AL	165.60	33.5%	
Sabancı Holding	163,304	5,228	4.9%	3.4%	29%	6%	96.00	AL	77.75	23.5%	
Şişecam	154,233	4,937	4.4%	3.1%	10%	-10%	77.70	AL	50.35	54.3%	
Tekfen Holding	17,050	546	---	---	0.3%	25%	57.60	AL	46.08	25.0%	
Petrol ve Gaz											
Aygaz	34,091	1,091	---	---	15%	-6%	193.00	AL	155.10	24.4%	
Petkim	60,167	1,926	1.7%	1.2%	30%	7%	22.00	TUT	23.74	-7.3%	
Tüpraş	317,536	10,165	8.8%	6.2%	15%	-5%	208.00	AL	164.80	26.2%	
Enerji											
Aksa Enerji	45,448	1,455	---	---	0.4%	25%	2%	50.70	TUT	37.06	36.8%
Alfa Solar Enerji	38,309	1,226	---	---	0.3%	24%	2%	103.80	AL	104.10	-0.3%
Biotrend Enerji	10,310	330	---	---	0.2%	20%	-2%	31.80	AL	20.62	54.2%
Galata Wind Enerji	15,023	481	---	---	0.2%	28%	5%	35.77	AL	27.82	28.6%
Enerjisa Enerji	73,226	2,344	---	---	0.6%	36%	12%	77.20	AL	62.00	24.5%
Demir Çelik											
Erdemir	160,790	5,147	4.4%	3.1%	12%	-8%	63.00	AL	45.94	37.1%	
Kardemir (D)	29,038	930	1.1%	0.8%	14%	-6%	37.00	AL	27.14	36.3%	
Kimya, Tarımsal İlaç ve Gübre											
Aksa Alkollik	34,641	1,109	---	---	0.5%	4%	15%	134.00	AL	107.00	25.2%
Alkim Kimya	6,480	207	---	---	---	27%	4%	56.00	AL	43.20	29.6%
Hektaş	49,082	1,571	1.1%	0.8%	-3%	-21%	25.50	TUT	19.40	31.4%	
Kimteks Polüretan	16,142	517	---	---	0.2%	14%	-6%	95.95	AL	66.40	44.5%
Otomotiv ve Otomotiv Yan Sanayi											
Doğuş Otomotiv	58,080	1,859	---	---	0.8%	3%	-16%	412.00	AL	264.00	56.1%
Ford Otosan	353,717	11,323	3.7%	2.6%	36%	12%	1202.00	AL	1008.00	19.2%	
Kordsa	20,036	641	---	---	0.2%	33%	9%	128.00	AL	103.00	24.3%
Tofaş	130,500	4,177	---	---	1.9%	24%	2%	360.00	AL	261.00	37.9%
Türk Traktor	86,158	2,758	---	---	0.8%	21%	-1%	1373.30	AL	861.00	59.5%
Otokar	58,320	1,867	---	---	0.7%	14%	-6%	532.50	TUT	486.00	9.6%
Brisa	38,567	1,235	---	---	---	64%	34%	135.30	AL	126.40	7.0%
Sağlık											
Anatolia Tam ve Biyoteknoloji Ürünler	2,994	96	---	---	---	9%	-10%	15.40	TUT	13.61	13.2%
Eczacıbaşı İlaç	37,347	1,196	---	---	0.3%	24%	2%	53.50	TUT	54.50	-1.8%
Lokman Hekim	2,180	70	---	---	---	-6%	-23%	78.30	AL	60.55	29.3%
Meditera Tıbbi Malzeme	4,584	147	---	---	---	38%	14%	59.20	AL	38.52	53.7%
MLP Sağlık	34,742	1,112	---	---	---	12%	-8%	284.30	AL	167.00	70.2%
Selçuk Eczacı Deposu	36,577	1,171	---	---	---	-4%	-21%	79.80	AL	58.90	35.5%
Perakende ve Toptan											
BİM	231,343	7,406	8.2%	5.7%	27%	4%	451.20	AL	381.00	18.4%	
Bizim Toptan	3,781	121	---	---	---	26%	4%	62.50	AL	46.98	33.0%
Mavi Giyim	28,424	910	---	---	0.8%	23%	1%	180.60	AL	143.10	26.2%
Migros	88,852	2,844	---	---	1.8%	46%	20%	593.50	AL	490.75	20.9%
Şok Marketler	39,068	1,251	---	---	0.8%	22%	0%	112.10	AL	65.85	70.2%
Gıda ve İçecek											
Coca Cola İçecek	157,710	5,048	---	---	1.7%	18%	-3%	669.10	AL	620.00	7.9%
Tat Gıda	4,866	156	---	---	---	6%	-13%	47.70	AL	35.78	33.3%
Ülker Bisküvi	39,143	1,253	---	---	0.6%	30%	6%	154.50	AL	106.00	45.8%
Yayla Agro Gıda	16,489	528	---	---	0.2%	19%	-2%	24.70	AL	15.17	62.8%
Büyük Şeffler Gıda	3,443	110	---	---	---	---	---	53.10	AL	32.18	65.0%
Beyaz Eşya ve Mobilya											
Arçelik	112,171	3,591	1.0%	0.7%	29%	6%	203.00	TUT	166.00	22.3%	
Vestel Beyaz Eşya	33,280	1,065	---	---	---	30%	7%	24.30	AL	20.80	16.8%
Vestel Elektronik	26,887	861	---	---	0.5%	73%	42%	86.00	AL	80.15	7.3%
Yataş	4,668	149	---	---	---	29%	6%	46.30	AL	31.16	48.6%
Telekom & Teknoloji & Yazılım											
Aztek Teknoloji	14,350	459	---	---	---	40%	15%	96.90	TUT	143.50	-32.5%
Hitit Bilgisayar Hizmetleri	8,874	284	---	---	---	22%	0%	108.80	AL	69.60	56.3%
İndeks Bilgisayar	7,800	250	---	---	---	74%	43%	10.89	AL	10.40	4.7%
Karel Elektronik	13,950	447	---	---	---	49%	22%	21.00	AL	17.31	21.3%
Kontrolmatik Teknoloji	57,200	1,831	1.3%	0.9%	32%	8%	378.00	AL	286.00	32.2%	
Logo Yazılım	10,320	330	---	---	---	40%	15%	91.40	AL	103.20	-11.4%
Turkcell	145,860	4,669	4.6%	3.2%	18%	-3%	102.00	AL	66.30	53.8%	
Türk Telekom	109,550	3,507	---	---	0.6%	28%	6%	44.40	AL	31.30	41.9%
Savunma											
Aselsan	269,952	8,641	4.1%	2.9%	32%	8%	62.20	AL	59.20	5.1%	
Yapı Malzemeleri											
Akçansa	29,789	954	---	---	0.2%	9%	-10%	245.50	AL	155.60	57.8%
Çimsa	32,888	1,053	---	---	0.6%	19%	-3%	43.40	AL	34.78	24.8%
Kalekim	14,297	458	---	---	---	45%	19%	39.20	AL	31.08	26.1%
Havacılık											
Pegasus	85,267	2,729	2.2%	1.5%	28%	5%	1118.00	AL	833.50	34.1%	
TAV Havalimanları	62,048	1,986	---	---	1.2%	59%	30%	167.60	AL	170.80	-1.9%
Türk Hava Yolları	383,295	12,270	11.3%	7.8%	22%	0%	380.00	AL	277.75	36.8%	
Kağıt ve Kağıt Ürünleri											
Europap Tezül Kağıt	10,226	327	---	---	---	29%	6%	28.10	AL	23.24	20.9%
GYO'lar											
Emlak GYO	43,092	1,379	1.2%	0.9%	65%	35%	12.50	AL	11.34	10.2%	
Ozak GYO	13,978	447	---	---	---	25%	3%	14.00	AL	9.60	45.8%
Torunlar GYO	37,500	1,200	---	---	---	18%	-3%	50.00	AL	37.50	33.3%
Kaynak: Deniz Yatırım Strateji ve Araştırma, Rasyonet											
			92.1%	81.0%							

Strateji ve Araştırma Bölümü kapsamındaki hisselerle ait öneri dağılımı

Araştırma öneri dağılımı

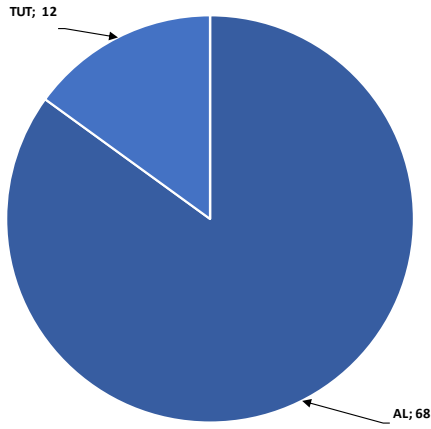

Kaynak: Deniz Yatırım Strateji ve Araştırma Bölümü

Araştırma kapsamı sektörel dağılımı

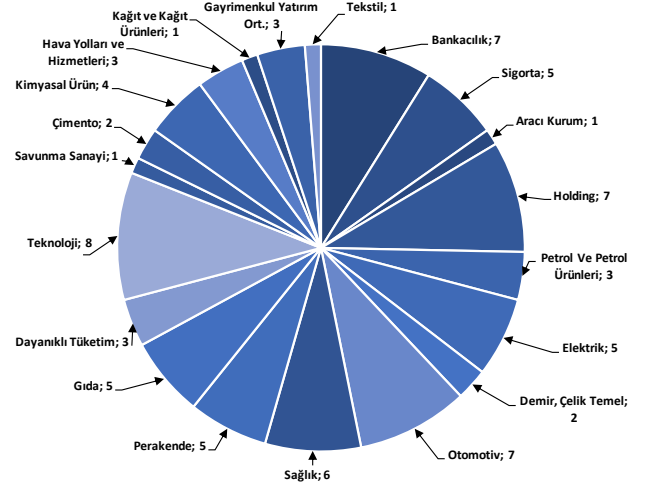

Kaynak: Deniz Yatırım Strateji ve Araştırma Bölümü

Haftalık takvim

Haftalık Takvim, 04 Mart 2024 - 10 Mart 2024						
Tarih	Gün	Saat	Ülke	Olay	Beklenti	Önceki
4 Mart	Pazartesi	10:00	TR	TÜFE (Aylık)	4.00%	6.70%
		10:00	TR	TÜFE (Yıllık)	66.05%	64.86%
		10:00	TR	Çekirdek TÜFE Endeksi (Yıllık)	71.20%	70.48%
		10:00	TR	ÜFE (Aylık)	--	4.14%
		10:00	TR	ÜFE (Yıllık)	--	44.20%
5 Mart	Salı	12:00	EUR	Euro Bölgesi Hizmetler PMI	50	50
		12:00	EUR	Euro Bölgesi Bileşik PMI	48.9	48.9
		13:00	EUR	ÜFE (Aylık)	--	-0.80%
		13:00	EUR	ÜFE (Yıllık)	-8.10%	-10.60%
		14:30	TR	Efektif Döviz Kuru	--	56.95
		17:45	ABD	S&P Küresel ABD Hizmet PMI	51.4	51.3
		17:45	ABD	S&P Küresel ABD Bileşik PMI	--	51.4
		18:00	ABD	Fabrika Siparişleri	-2.20%	0.20%
		18:00	ABD	ISM Hizmet Endeksi	52.9	53.4
		18:00	ABD	Dayanıklı Mal Siparişleri	--	-6.10%
6 Mart	Çarşamba	13:00	EUR	Perakende Satışlar (Aylık)	0.10%	-1.10%
		13:00	EUR	Perakende Satışlar (Yıllık)	-1.40%	-0.80%
		16:15	ABD	ADP Tarım Dışı İstihdam Değişikliği	150k	107k
		18:00	ABD	İş İmkanları (JOLTS)	--	9026k
		18:00	ABD	Toptan Satış Stokları (Aylık)	--	-0.10%
7 Mart	Perşembe	14:30	TR	Yabancı Net Hisse Senedi Yatırımı	--	-\$98m
		16:15	EUR	ECB Faiz Oranı Kararı	4.50%	4.50%
		16:15	EUR	ECB Marjinal Borçlanma Oranı	4.75%	4.75%
		16:15	EUR	ECB Mevduat Oranı	4.00%	4.00%
		16:30	ABD	Ticaret Dengesi	-\$62.5b	-\$62.2b
		16:30	ABD	Tarım Dışı Üretkenlik	3.10%	3.20%
		16:30	ABD	Birim İşçilik Maaliyetleri	0.70%	0.50%
		16:30	ABD	İşsizlik Başvurusu Başvuruları	--	215k
		17:30	TR	Hazine Nakit Dengesi	--	-206.8b
		20:00	ABD	Hane Halkının Net Gelir Değişimi	--	-\$1312b
8 Mart	Cuma	13:00	EUR	GSYİH (Çeyreklik)(M.A.)	0.00%	0.00%
		13:00	EUR	GSYİH (Yıllık)(M.A.)	0.10%	0.10%
		13:00	EUR	Kamu Tüketimi (Çeyreklik)	--	0.30%
		13:00	EUR	Hane Halkı Tüketimi (Çeyreklik)	--	0.30%
		13:00	EUR	İstihdam (Çeyreklik)	--	0.30%
		13:00	EUR	İstihdam (Yıllık)	--	1.30%
		16:30	ABD	Tarım Dışı İstihdam	190k	353k
		16:30	ABD	Özel Tarım Dışı İstihdam	150k	317k
		16:30	ABD	İşsizlik Oranı	3.70%	3.70%
		16:30	ABD	Ortalama Saatlik Kazançlar (Aylık)	0.30%	0.60%
		16:30	ABD	Ortalama Saatlik Kazançlar (Yıllık)	--	4.50%
		16:30	ABD	İşgücü Katılım Oranı	--	62.50%
		16:30	ABD	İşsizlik Oranı	--	7.20%
09 - 10 Mart	Haftasonu	-	-	-	-	

*(M.A.):Mevsimsellikten arındırılmış

Kaynak: Bloomberg, Deniz Yatırım Strateji ve Araştırma

Beklenen Finansal Açıklamalar

Tarih	Şirket
29 Şubat	Bankaların konsolide olmayan sonuçları için son gün
11 Mart	Bankaların konsolide sonuçları için son gün
9 Mayıs	Şirketlerin konsolide olmayan sonuçları için son gün
20 Mayıs	Şirketlerin konsolide sonuçları için son gün

Beklenen Finansal Açıklamalar

Tarih	Şirket	Çeyrek	Konsensus Net Kar Beklentisi	Deniz Yatırım Net Kar Beklentisi
4 Mart	TUPRS	4Ç23	TRY 12,235 mln	-
	AYGAZ	4Ç23	TRY 1,485 mln	-
5 Mart	AKSEN	4Ç23	TRY 942 mln	-
	FROTO	4Ç23	TRY 10,175 mln	-
6 Mart	ENKAI	4Ç23	TRY 5,295 mln	TRY 4,316 mln
8 Mart	ENJSA	4Ç23	TRY 1,273 mln	-
Mart ilk hafta	HTTBT	4Ç23	TRY 60 mln	TRY 64 mln
	PGSUS	4Ç23	TRY 1,851 mln	TRY 1,851 mln

Kaynak: Research Turkey, Deniz Yatırım Strateji ve Araştırma
Sayılar milyon TL ifade etmektedir.

Yasal Uyarı

Bu rapor/e-posta içerisinde yer alan değerlendirmeler Deniz Yatırım Menkul Kıymetler A.Ş. tarafından, güvenilir olduğuna inanılan kaynaklardan elde edilen bilgi ve veriler kullanılarak genel nitelikte hazırlanmıştır. Raporunda yer alan ifadeler, mali durumunuz ile risk ve getiri tercihlerinize uygun olmayabilir ve hiçbir şekilde alış veya satış yapılması yönünde yönlendirme olarak değerlendirilmemelidir. Deniz Yatırım, bu bilgilerin doğru, eksiksiz ve değişmez olduğunu garanti etmemektedir. Bu sebeple, okuyucuların, bu raporlardan elde edilen bilgilere dayanarak hareket etmeden önce, bilgilerin doğruluğunu teyit etmeleri önerilir ve bu bilgilere dayanılarak aldıkları kararlarda sorumluluk okuyucuların kendilerine aittir. Bilgilerin eksikliği ve yanlışlığından Deniz Yatırım hiçbir şekilde sorumlu tutulamaz. Ayrıca, Deniz Yatırım ve DenizBank Finansal Hizmetler Grubu çalışanları ve danışmanlarının, herhangi bir şekilde bu rapor/e-posta içerisinde yer alan bilgiler dolayısıyla ortaya çıkabilecek, doğrudan veya dolaylı zararlarla ilgili herhangi bir sorumluluğu yoktur. Burada yer alan bilgiler sermaye piyasası aracına yönelik bir yatırım tavsiyesi, alım-satım önerisi ya da getiri vaadi değildir ve yatırım danışmanlığı kapsamında yer almamaktadır. Yatırım Danışmanlığı hizmeti; yetkili kuruluşlar tarafından imzalanacak yatırım danışmanlığı sözleşmesi çerçevesinde kişilerin risk ve getiri tercihleri dikkate alınarak kişiye özel sunulmaktadır. Buradaki içeriğin hiçbir bölümü Deniz Yatırım Menkul Kıymetler A.Ş.'nin yazılı izni olmadan çoğaltılamaz, hiçbir şekilde ve ortamda yayımlanamaz, alıntı yapılamaz ve kullanılamaz. Sadece burada yer alan bilgilere dayanarak yatırım kararı verilmesi beklentilerinize uygun sonuçlar doğurmayabilir.

© DENİZ INVEST 2024

Derecelendirme

Deniz Yatırım Analistleri, her hisse senedi için bir veya birden fazla değerlendirme yöntemi kullanarak 12 aylık hedef değerler (fiyatlar) ve buna bağlı olarak potansiyel getirileri hesaplamaktadır. 12 ay derecelendirme sistemimiz; AL, TUT ve SAT olmak üzere 3 farklı genel yatırım tavsiyesi içerir.

AL: Hisse senedinin gelecek 12 ay toplam potansiyel getirisinin **en az %20 ve üzerinde** oluşması şeklindeki değerlendirme ifade etmektedir.

TUT: Hisse senedinin gelecek 12 ay toplam potansiyel getirisinin **%0-20 aralığında** oluşması şeklindeki değerlendirme ifade etmektedir.

SAT: Hisse senedinin gelecek 12 ay toplam potansiyel getirisinin **%0'dan daha düşük** seviyelerde oluşması şeklindeki değerlendirme ifade etmektedir.

Derecelendirme	Potansiyel Getiri (PG), 12-ay
AL	≥%20
TUT	%0-20
SAT	≤%0

Kaynak: Deniz Yatırım

Deniz Yatırım Analistleri hisse senetlerini potansiyel katalizörler, tetikleyici gelişmeler, riskler ile piyasa, sektör ve rakip firma gelişmeleri ışığında değerlendirmektedir. Analistlerimiz genel yatırım tavsiyesinin kamuoyuyla paylaşılmasını takip eden süreçte hisse senetlerini titizlikle yakından takip etmeye devam etmekte; ancak, hisse senedi fiyatındaki dalgalanmalardan ötürü değerler, derecelendirme sistemimizdeki sınırları aştığı takdirde, analistlerimiz hisse senedi hakkında sundukları tavsiyeyi değiştirmemeyi ve/veya Gözden Geçirme (GG) sürecine almayı tercih edebilirler.