

## Hisse Senedi Piyasası

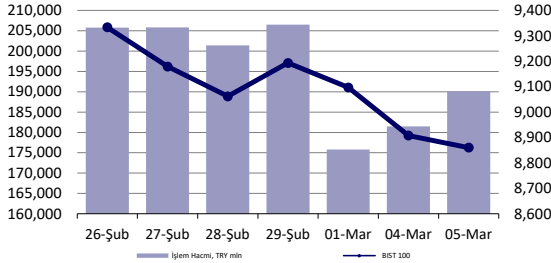

## Endeksler, para piyasaları ve emtia

	Kapanış	Önceki	1 Gün	1 Ay	Yıl Baş.
BIST100	8,861	8,908	-0.5%	1.0%	18.6%
İşlem Hacmi, TL mln	190,118	181,472	4.8%	20.2%	105.1%
Türkiye 2032 (13.10.2032)	24.60%	22.78%	182 bps	187 bps	215 bps
Türkiye 2032	7.11%	7.01%	9 bps	-18 bps	50 bps
TCMB karışık fonlama mlyt	-	-	-	-	-
USD/TRY	31.65	31.58	0.2%	3.6%	7.2%
EUR/TRY	34.39	34.31	0.2%	4.7%	5.7%
Sepet (50/50)	33.02	32.94	0.2%	4.2%	6.4%
DOW	38,585	38,990	-1.0%	0.5%	2.4%
S&P500	5,079	5,131	-1.0%	2.7%	6.5%
FTSE	7,646	7,640	0.1%	0.4%	-1.1%
MSCI EM	1,022	1,030	-0.8%	3.9%	-0.2%
MSCI EE	44.96	45.26	-0.7%	2.8%	0.4%
Shanghai SE Comp	3,048	3,039	0.3%	12.8%	2.4%
Nikkei	40,098	40,109	0.0%	10.3%	19.8%
Petrol (Brent)	82.29	82.04	0.3%	7.2%	7.2%
Altın	2,128	2,114	0.6%	5.1%	3.2%

## En Çok Yükselen &amp; Düşenler (BIST 100)

	Hisse Kodu	Son Kapanış	Gün Değ.	Hacim, TRY bin
<b>En çok yükselenler</b>				
Penta Teknoloji Ürünleri Dağıtım Ticaret	PENTA	22.68	10.0%	301,591
Koza Altın İşletmeleri	KOZAL	24.40	6.7%	6,791,994
İpek Doğal Enerji Kaynakları	IPEKE	43.20	4.4%	991,462
Aksa	AKSA	108.40	4.2%	379,292
Tofaş Otomobil Fab.	TOASO	262.75	3.0%	1,832,893
Doğuş Otomotiv	DOAS	275.00	2.8%	1,293,932
<b>En çok düşenler</b>				
Alfa Solar Enerji	ALFAS	102.00	-7.4%	810,040
Astor Enerji	ASTOR	114.60	-6.2%	2,561,260
Mia Teknoloji	MIATK	74.25	-5.9%	3,881,441
Pegasus Hava Taşımacılığı	PGSUS	800.00	-4.3%	3,553,579
Europen Endüstri İnşaat	EUREN	20.44	-4.1%	1,214,887
Bursa Çimento	BUCIM	7.70	-3.8%	158,976

## 5 Yıllık Ülke Risk Primi (CDS) (baz puan)

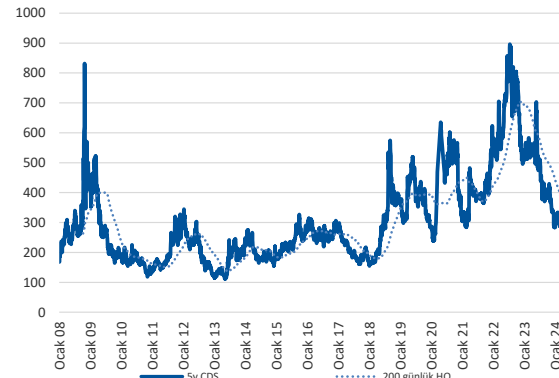

## günlük bülten

## Piyasa yorumu:

Bu sabah karışık açılış ve sonrasında 8750 – 9000 arasında işlem aktivitesi bekliyoruz.

XU100 dün endeks günü-0.53% değişimle 8860,52 seviyesinde kapattı. İşlem hacmi yüksek seviyede gerçekleşti.

Günlük Bültenimizin ilerleyen sayfalarında detaylı şekilde görebileceğiniz Seçilmiş İndikatörler Puanlama Sistemimize göre bugün öne çıkan ilk 5 hisse senedi: **IPEKE, KOZAA, KOZAL, PENTA ve AKFYE**. [İlgili sayfada sistemimizin metodolojisini ve uyarı notunu okumanızı önemle belirtmek isteriz.](#)

**Önemli hatırlatma: Strateji ve Araştırma Bölümü olarak yaptığımız tüm kapsamlı analizlerimize denizyatirim.com adresi üzerinde yer alan Analiz-Araştırma Raporları sekmeleri üzerinden 7/24 geriye dönük değerlendirmemiz de dahil olmak üzere "Müşteri Girişi" yaparak ulaşabilirsiniz.**

## Bugünün haberleri:

## Piyasa gelişmesi

- Bankacılık Sektörü:** TCMB ilave sıkılaştırma adımları / sınırlı olumsuz

## Hisse senetleri

- FROTO:** Bilanço değerlendirmesi / olumlu
- AKSEN:** Özbekistan Taşkent B ve Buhara Santralleri Hakkında / sınırlı olumlu

## Piyasalarda bugün

Özellikle lokal varlıkların fiyatlamaları açısından hareketli bir güne başlıyoruz. Öncesinde kısa bir dış piyasalar özeti yapmakta fayda var: küresel hisse senetleri teknoloji grubu önderliğinde 4 gün sonra ilk kez değer kaybettiler. MSCI dünya endeksi %-0.75 ile trade ederken, ABD hariç sepetteki kayıplar ise %-0.21 ile daha sınırlı kaldı. Gelişmekte olan ülke varlıkları %1'e yakın gerilerken, MSCI TR endeksi ise %-0.49 ile üçüncü günde de geriledi. Yüksek çarpanların tartışma konusu olmasının yanında Apple'ın Çin'deki satışlarının da zayıf seyretmesi dün küresel anlamda oluşan baskıda etkiliydi. Nasdaq %-1.65 ile dikkat çekerken, diğer majör ABD endekslerinde de %1'in üzerinde geri çekilmeler görüldü. Bugün Fed Başkanı Powell'in 2 günlük sunum maratonunun ilk ayağı gerçekleşecek. TSİ 18.00'de başlayacak sunumun daha ziyade soru-cevap kısmını önemseyeceğimizi bir kez daha hatırlatalım. Ons altın ve Bitcoin'de dün zirve değerlerin test edilmesinin ardından yaşanan geri çekilme, tahvil piyasalarına gelen sınırlı alım ve hisse senetlerindeki kayıplar temkin modumuzu sürdürmemiz açısından bize destek veren unsurlar. Bir kez daha not düşelim. ABD'de ISM-H endeksinin -0.8 puan ile 52.6 olmasının yanında, istihdamın daralma bölgesine geçişi ve fakat arz tarafını gösterir endeksin -3.5 puan ile toparlanma göstermesi (ters çalışıyor) düne dair önemli gördüğümüz detaylardan bazıları. Bu sabah spot Asya işlemleri BOJ'a yönelik para politikası ayarlaması ihtimali ile birlikte nispeten olumlu seyreliyor. Özellikle de Japonya bankacılık sektörü hisseleri. Çin'de ise NPC'den gelecek basın açıklamasında büyüme hedefi mesajları bekleniyor.

Hatırlayacak olursak, hafta başlangıcında bir önceki haftanın genelinde Türk lirası üzerinde gördüğümüz baskıdan ve tahvil+eurobond varlıklarındaki yabancı çıkışı ihtimalini sorgulamamızdan bahsetmiştik. Son 4 günde 5y vadeli CDS'in +31bp ile 287bp seviyesinden 332bp yükseğine dek tırmanışı ve kapanışta 317bp seviyesinin takip edilmesi şüphemizin haksız olmadığını teyit etti. Yine liradaki baskı devam etti ve TCMB 8 ay sonra ilk kez TL uzlaşmalı vadeli döviz işlemlerine başladı, 475 milyon dolarlık satış rakamı takip edildi. Bunun yanında gece yarısı izlediğimiz TCMB basın metninde ise ilave sıkılaştırma adımlarına yönelik açıklamalar yer aldı. Buna göre, TL krediler için %2.5 olan aylık büyüme sınırı %2'ye ve ihtiyaç kredilerinde ise %3'ten %2'ye indirildiği bildirildi. Ayrıca, kredi büyüme sınırlarına ilişkin uygulamanın etkinliğini artırmak amacıyla, menkul kıymet tesisine ek olarak, kredi büyümesine dayalı zorunlu karşılık tesis edilmesine yönelik çalışmaların da devam ettiği bilgisi paylaşıldı. Parasal aktarım mekanizmasının güçlendirilmesi için ek adımlar üzerinde de çalışılıyor.

TCMB'den gelen açıklamaları geniş kapsamda şu şekilde okuyoruz: i) seçim sonrasında kalacağı düşünülen bir takım sıkılaştırma adımları için zaman kaybına tahammülü olmadığı mesajı çok net şekilde veriliyor ii) enflasyon beklentilerinde bozulma asla ama asla istenmiyor ki Şubat verisinin ardından bu adımın gelmesini anlamlı buluyoruz iii) iletişim açısından son günlerde yatırım bankalarındaki değişim bir noktada etki-tepki şeklinde ve fakat programa uygun yakından izleniyor iv) parasal aktarım mekanizması, kredi ve mevduat faizleri yüksek önemini koruyor ve faizlerin yukarı gitmesi isteniyor.

## Piyasa gelişmesi

### Bankacılık Sektörü: TCMB ilave sıkılaştırma adımları / sınırlı olumsuz

TCMB kredi büyümesini biraz daha yavaşlatmak için düzenlemeyi biraz daha sıkarak menkul kıymet tesis etme koşullarındaki kredi büyümesi üst sınırlarını hafif aşağı çekti. TL ticari kredi ve taşıt kredisi büyümelerinde problem olmadığını düşünüyoruz. İhtiyaç kredileri ise sene başından bu yana %5.3 büyüdü (23 Şubat itibari ile). Bu segmentte aylık büyüme sınırını %2'ye indirildiği için önümüzdeki dönemde kredi büyüme hızı yavaşlayacaktır.

Bankalar için TCMB'nin bu adımını sınırlı olumsuz olarak değerlendiriyoruz.

## Şirket haberleri

### FROTO: Bilanço değerlendirmesi / olumlu

Enflasyon muhasebesi uygulanmış verilere göre, Ford Otosan 2023 yılında 411.906 milyon TL satış geliri, 42.710 milyon TL FAVÖK ve 49.056 milyon TL net kar açıkladı. Muhasebe değişikliği nedeniyle 2023 yılı finansallarında, parasal kazanç/kayıp kalemi altında 15.559 milyon TL'lik olumlu etki oluştu. Enflasyon muhasebesi etkilerini içeren 2023 yılı finansallarında, satış geliri, FAVÖK ve net karda artışlar gerçekleşti.

Şirket, finansal sonuçlarının ardından yayınladığı sunumda TMS 29 etkisi hariç finansal verilere yer verdi. Bu verilere göre Tofaş, 4Ç23'te 105.108 milyon TL satış geliri (Konsensus: 106.911 milyon TL), 17.744 milyon TL FAVÖK (Konsensus: 11.107 milyon TL) ve 13.571 milyon TL net kar (Konsensus: 10.175 milyon TL) açıkladı. Deniz Yatırım Strateji ve Araştırma Bölümü olarak, bu çeyrek özelinde, enflasyon muhasebesi uygulamasının yaratacağı muhtemel kafa karışıklığının önüne geçmek ve olabildiğince en sağlıklı şekilde finansallara yaklaşabilmek adına YP raporlama yapan şirketler dışındaki gruba yönelik herhangi bir tahmin paylaşımında bulunmamıştık. Enflasyon muhasebesi etkisi göz ardı edilen sonuçlarda satış geliri hariç beklentilerin üzerinde finansal sonuçlar açıklanmıştır. Açıklanan sonuçların her iki raporlamaya göre artış göstermesi, Şirket'in karşılaştırılabilir tabloları yatırımcılarıyla paylaşması ve 2024 beklentileri dolayısıyla açıklanan finansal sonuçların hisse performansı üzerinde olumlu bir etki yaratacağı düşüncesindeyiz.

### AKSEN: Özbekistan Taşkent B ve Buhara Santralleri Hakkında / sınırlı olumlu

Şirket, Özbekistan'da 230 MW ve 270 MW kurulu güce sahip Taşkent B ve Buhara doğalgaz santrallerinin modernizasyonu (upgrade) için Finlandiya menşeli enerji çözümleri şirketi Wartsila ile yürütülecek proje kapsamında Bayern LB (Bayerische Landesbank) ile kredi sözleşmesi 04 Mart 2024 tarihinde imzalanmıştır. Wartsila ile yürütülecek proje kapsamında, emre amade kapasitenin her iki santralde toplam 50 MW artması planlanmaktadır. Projenin, Özbekistan santrallerinden elde edilen yıllık FAVÖK katkısını 2025 yılında bir önceki yıla göre %10 oranında artırması beklenmektedir. Söz konusu gelişmeyi AKSEN payları açısından sınırlı olumlu olarak değerlendiriyoruz.

## KAP haberleri

Genel Kurullar				
1.hafta				
04 Mart 2024 Pazartesi	05 Mart 2024 Salı	06 Mart 2024 Çarşamba	07 Mart 2024 Perşembe	08 Mart 2024 Cuma
ZEDUR				BRKO
				IEYHO
2.hafta				
11 Mart 2024 Pazartesi	12 Mart 2024 Salı	13 Mart 2024 Çarşamba	14 Mart 2024 Perşembe	15 Mart 2024 Cuma
TUCLK	KNFRT		MERKO	BRKVY
	LIDFA		OZSUB	KTLEV
			SEGYO	
3.hafta				
18 Mart 2024 Pazartesi	19 Mart 2024 Salı	20 Mart 2024 Çarşamba	21 Mart 2024 Perşembe	22 Mart 2024 Cuma
UZERB	AGESA	ISYAT	EGPRO	AKBNK
	AKGRT		SEKFK	ANHYT
				SKYMD
4.hafta				
25 Mart 2024 Pazartesi	26 Mart 2024 Salı	27 Mart 2024 Çarşamba	28 Mart 2024 Perşembe	29 Mart 2024 Cuma
FMIZP	GEDIK	ALBRK	AKSA	OYYAT
ICBCT	ISGYO	ANGSR	EREGL	OYAYO
	ISGSY	CEMTS	ISDMR	QNBFL
	TTRAK	FADE	LINK	SELEC
	SISE	GARAN	MMCAS	İŞ BANKASI
		GSRAY	PGSUS	TAVHL
		MAALT	PRKAB	YKBNK
		OTKAR	PSDTC	HURGZ
		RODRG	QNBFB	
			TOASO	
			MEGMT	
			ISFIN	
			TSKB	

Kaynak: Deniz Yatırım Strateji ve Araştırma, KAP

KAP HABERLERİ	
Hisse	Haber
AYGAZ	Kar Payı Dağıtımına İlişkin 05.03.2024 Tarihli Yönetim Kurulu Kararı; 1 TL Nominal Değerli Paya Ödenecek Nakit Kar Payı Brüt: 6,85 TL ve Nakit Kar Payı Net: 6,165 TL kar payı ödemesinin 04.04.2024 tarihinden itibaren dağıtılması, 01.04.2024 tarihinde yapılacak şirket Olağan Genel Kurul Toplantısında ortakların onayına sunulmasına karar verilmiştir. (Temettü verimliliği: % 4,51)
CWENE	Güneş Enerjisi Santrali Projesi Kabulü; Şirket ile yurt içerisinde yerleşik üç farklı müşteri ile imzalanan 09.11.2022 tarihli KDV Hariç 6.153.816 USD toplam bedelli sözleşmeler kapsamında, Amasya ilinde yer alan arazi tipi güneş enerjisi santrali projesinin ilgili resmi kurum tarafından kabulü yapılarak devreye alınmıştır ve santraller elektrik üretimine başlamıştır.
EBEBK	4Ç 2023 Finansal Rapor Açıklama Tarihi; Şirketin 01.01.2023–31.12.2023 hesap dönemine ilişkin finansal raporlarının 19 Mart 2024 tarihinde kamuya açıklanması planlanmaktadır.
ZOREN	Bağlı ortaklığı Zorlu Enerji Dağıtım AŞ paylarının satışı hakkında; 13.02.2024 tarihli açıklamaya istinaden, Şirket'in sermayesine %100 iştirak ettiği bağlı ortaklığı "Zorlu Enerji Dağıtım AŞ" nin sermayesini temsil eden paylarının tamamının, tüm hak ve borçlarıyla birlikte, Palmet Enerji AŞ'ye satışı amacıyla imzalanan "Hisse Alım Anlaşması" çerçevesinde, Rekabet Kurulu ve Enerji Piyasası Düzenleme Kurulu onayları 05.03.2024 tarihi itibarıyla alınmıştır. Pay devir işlemleri tam ve zamanında kamuya açıklanacaktır. Satılan Finansal Duran Varlığın Sermayesi: 895.150.000 TL. Varlığın Sermayesine Oranı: % 100

Kaynak: Deniz Yatırım Strateji ve Araştırma, KAP

## Teknik yorum

### BIST 100 endeksi

XU100 Dün endeks günü-0.53% değişimle 8860,52 seviyesinde kapattı. İşlem hacmi yüksek seviyede gerçekleşti.8900 seviyesinde destek bulan ve kuvvetlenmeye çalışan endeks son saatlerde gelen satışla 8920 kritik destek altında kapanış gerçekleştirdi. İlk destek olarak takip ettiğimiz 8750 seviyesinden tepki alımları gelebileceği düşüncesindeyiz. Ancak endekste 8500 – 8750 bandını alım yönünde takip ediyoruz. 5 g Ort. 9024.27 22 g. Ort. 9110.35 seviyesindedir. Destek olarak 8500 ve 8750, direnç olarak 8920 ve 9000 takip ediyoruz. Bu sabah karışık açılış ve sonrasında 8750 – 9000 arasında işlem aktivitesi bekliyoruz.



## VIOP- X30Y vade teknik analiz

Dün vadeli endeks günü-0.55% değişimle 9859,00 seviyesinde kapattı. İşlem hacmi yüksek seviyede gerçekleşti. Vadeli endeks 10.000 üstüne geçemedi ve son saatlerde gelen satış baskısıyla günü düşüle tamamladı. Satış baskısının 9600 – 9700 bandına kadar devam edebileceği ve bu seviyeden tepki alımlarının geleceği düşüncesindeyiz. 5g. Ort. 10080.65 22 g. Ort. 10302,48 seviyesindedir. Destek olarak 9600 ve 9700, direnç olarak ise 10000 ve 10140 seviyelerini takip ediyoruz. Bu sabah karışık açılış ve sonrasında 9700 – 10000 arasında işlem aktivitesi bekliyoruz.



## BIST 100 endeks ağırlıkları ve puan katkıları

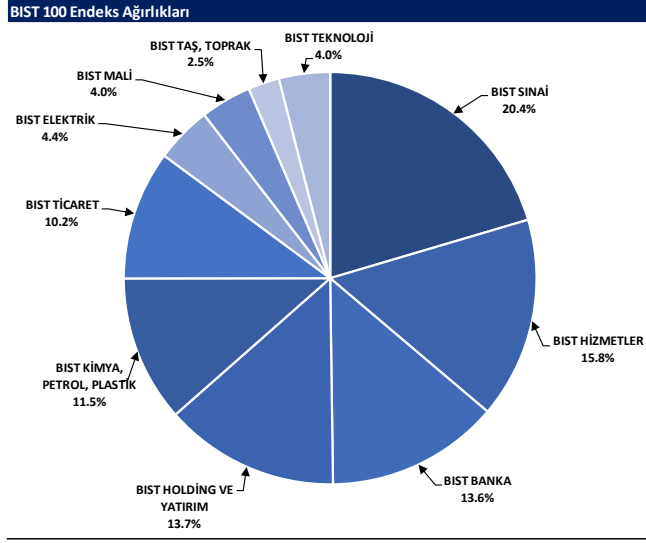

Kaynak: Deniz Yatırım Strateji ve Araştırma Bölümü hesaplamaları, Rasyonet

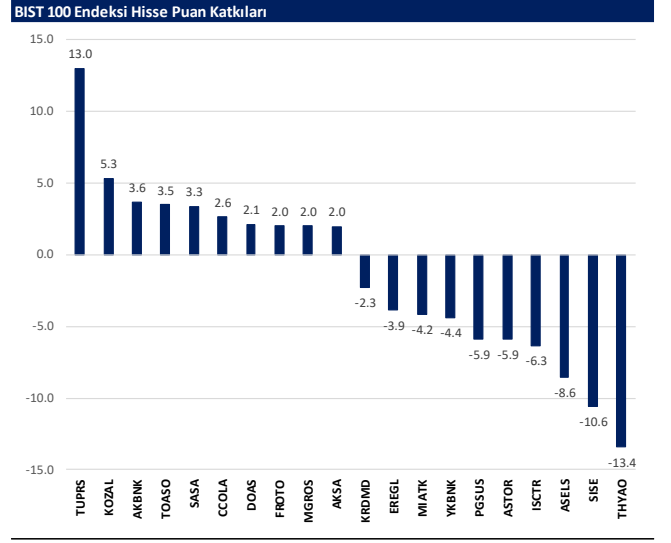

Kaynak: Deniz Yatırım Strateji ve Araştırma Bölümü hesaplamaları, Rasyonet

## BIST endekslerine ait performanslar

BIST Endeksleri	Endeks Açıklaması	05.03.2024	04.03.2024	Günlük değişim	29.12.2023	Yıl başlangıcından değişim
XU100	BIST 100	8861	8908	-0.5%	7470	19%
XU30	BIST 30	9327	9382	-0.6%	8021	16%
XU50	BIST 50	7714	7756	-0.5%	6572	17%
XBANK	BIST BANKA	9389	9463	-0.8%	8717	8%
XUTUM	BIST TUM	10570	10629	-0.6%	8577	23%
XUMAL	BIST MALI	9415	9499	-0.9%	7888	19%
XD30S	BIST 30 AĞIRLIK SINIRLAMALI 10	9527	9582	-0.6%	8193	16%
X100S	BIST 100 AĞIRLIK SINIRLAMALI 10	8862	8909	-0.5%	7472	19%
XBANA	BIST ANA	33424	33600	-0.5%	23113	45%
XBLSM	BIST BİLİŞİM	7241	7404	-2.2%	3706	95%
XELKT	BIST ELEKTRİK	576	578	-0.4%	452	27%
XFINK	BIST FİN. KIR. FAKTORİNG	3827	3925	-2.5%	3198	20%
XGIDA	BIST GIDA, İÇECEK	11264	11259	0.0%	8837	27%
XGMYO	BIST GAYRİMENKUL Y.O.	3123	3187	-2.0%	2449	28%
XHARZ	BIST HALKA ARZ	112427	114618	-1.9%	79702	41%
XHOLD	BIST HOLDİNG VE YATIRIM	8382	8438	-0.7%	6642	26%
XILTM	BIST İLETİŞİM	1604	1606	-0.1%	1391	15%
XINSA	BIST İNŞAAT	10292	10261	0.3%	8943	15%
XKAGT	BIST ORMAN, KAĞIT, BASIM	7408	7454	-0.6%	5267	41%
XKMYA	BIST KİMYA, PETROL, PLASTİK	13357	13286	0.5%	11439	17%
XKOBI	BIST KOBI SANAYİ	34500	34712	-0.6%	22204	55%
XKURY	BIST KURUMSAL YÖNETİM	7432	7456	-0.3%	6264	19%
XMADN	BIST MADENCİLİK	6794	6525	4.1%	5363	27%
XMANA	BIST METAL ANA	17488	17777	-1.6%	14826	18%
XMEŞY	BIST METAL EŞYA, MAKİNA	24211	24124	0.4%	18675	30%
XSADA	BIST ADANA	69503	68055	2.1%	66137	5%
XSANK	BIST ANKARA	17597	17809	-1.2%	12998	35%
XSANT	BIST ANTALYA	13869	13831	0.3%	11026	26%
YSBAL	BIST BALIKESİR	10274	10289	-0.1%	8036	28%
YSBUR	BIST BURSA	18112	17906	1.7%	14349	26%
XSDNZ	BIST DENİZLİ	9611	9736	-1.3%	6224	54%
XSGRT	BIST SİGORTA	39744	39504	0.6%	33697	18%
XSIST	BIST İSTANBUL	11661	11771	-0.9%	9479	23%
XSIZM	BIST İZMİR	17009	16937	0.4%	13131	30%
XSKAY	BIST KAYSERİ	38631	39257	-1.6%	28581	35%
XSKOC	BIST KOCAELİ	27819	27483	1.2%	23577	18%
XSKON	BIST KONYA	12832	12670	1.3%	7870	63%
XSPOR	BIST SPOR	4620	4735	-2.4%	3668	26%
XSTKR	BIST TEKİRDAĞ	48258	49047	-1.6%	39257	23%
XTAŞT	BIST TAŞ, TOPRAK	13210	13148	0.5%	10958	21%
XTCRT	BIST TİCARET	20867	20847	0.1%	16660	25%
XTEKS	BIST TEKSTİL, DERİ	3895	3934	-1.0%	2994	30%
XTM2S	BIST TEMETTÜ 2S	11092	11121	-0.3%	9394	18%
XTMTU	BIST TEMETTÜ	9022	9075	-0.6%	7491	20%
XTRZM	BIST TURİZM	1324	1305	1.5%	997	33%
XTUMY	BIST TUM-100	35536	35756	-0.6%	25772	38%
XUHIZ	BIST HİZMETLER	8323	8383	-0.7%	6839	22%
XULAS	BIST ULUŞTIRMA	28941	29614	-2.3%	24695	17%
XUSIN	BIST SİNAİ	14215	14198	0.1%	11532	23%
XUSRD	BIST SÜRÜDÜRÜLEBİLİRLİK	11367	11411	-0.4%	9694	17%
XUTEK	BIST TEKNOLOJİ	15269	15672	-2.6%	9541	60%
XYLDZ	BIST YILDIZ	9743	9803	-0.6%	8042	21%
XYORT	BIST MENKUL KIYIM Y.O.	4519	4420	2.2%	3385	34%
XYU30	BIST 100-30	17455	17523	-0.4%	14042	24%
XU30B	BIST BANKA DİSİ LİKİT 10	11386	11469	-0.7%	9883	15%
XAKUR	BIST ARACI KURUMLAR	42696	43031	-0.8%	36746	16%
XLBNK	BIST LİKİT BANKA	8319	8390	-0.9%	7700	8%
XTKJS	BIST TEKNOLOJİ AĞIRLIK SINIRLAMALI	25075	25674	-2.3%	14089	78%

Kaynak: Deniz Yatırım Strateji ve Araştırma, Rasyonel

## Seçilmiş BIST Endekslerine Ait Günlük Performanslar

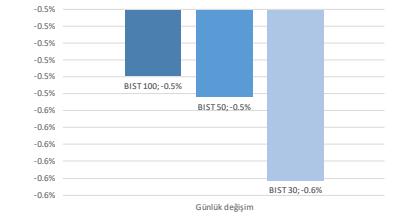

Kaynak: Deniz Yatırım Strateji ve Araştırma Bölümü hesaplamaları, Rasyonel

## Seçilmiş BIST Endekslerine Ait Günlük Performanslar

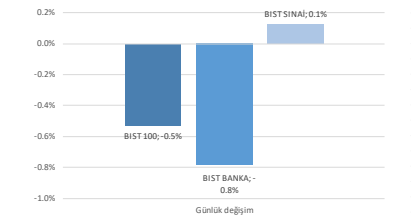

Kaynak: Deniz Yatırım Strateji ve Araştırma Bölümü hesaplamaları, Rasyonel

## BIST 100



Kaynak: Deniz Yatırım Strateji ve Araştırma, Rasyonel

## Endeks Performansları

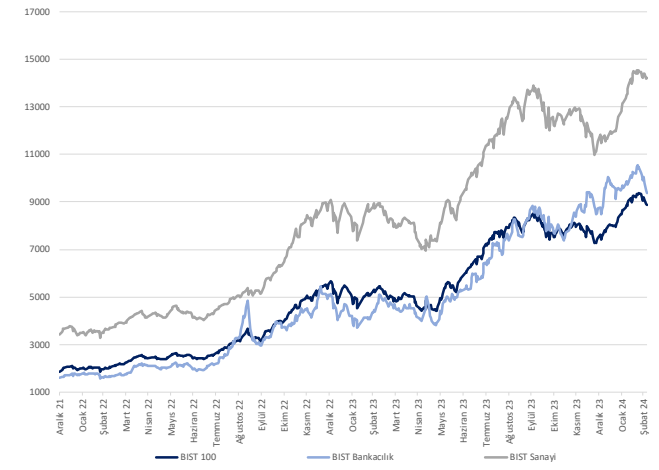

Kaynak: Deniz Yatırım Strateji ve Araştırma, Rasyonel





## Son 90 güne ait dip-zirve analizi



## DENİZ YATIRIM STRATEJİ &amp; ARAŞTIRMA | BIST 100 ENDEKSİ DİP-ZİRVE ANALİZİ

Hisse	Son kapanış	Önceki kapanış	Değişim %	Son 90 gün zirvesi	Son 90 gün dip	Zirveye uzaklık	Dibe uzaklık	Zirveyi geçti mi?
AEFES	145.70	148.20	-1.7%	158.70	99.85	9%	31%	x
AGHOL	257.50	255.75	0.7%	268.25	183.50	4%	29%	x
AHGAZ	13.22	13.43	-1.6%	13.87	8.85	5%	33%	x
AKBNK	39.38	39.02	0.9%	43.50	28.00	10%	29%	x
AKCNS	155.40	155.30	0.1%	187.00	122.00	20%	21%	x
AKFYE	29.02	28.44	2.0%	29.02	12.89	-	56%	✓
AKSA	108.40	104.00	4.2%	114.00	79.55	5%	27%	x
AKSEN	37.06	37.52	-1.2%	40.14	28.52	8%	23%	x
ALARK	127.00	125.50	1.2%	136.60	85.10	8%	33%	x
ALBRK	4.15	4.17	-0.5%	4.76	3.60	15%	13%	x
ALFAS	102.00	110.10	-7.4%	128.50	78.30	26%	23%	x
ARCLK	159.20	158.50	0.4%	169.00	122.50	6%	23%	x
ASELS	56.60	58.55	-3.3%	66.50	40.92	17%	28%	x
ASGYO	14.86	15.25	-2.6%	18.84	13.17	27%	11%	x
ASTOR	114.60	122.20	-6.2%	131.00	86.65	14%	24%	x
BERA	20.66	20.50	0.8%	20.66	10.50	-	49%	✓
BIENY	44.80	45.62	-1.8%	52.30	37.84	17%	16%	x
BIMAS	372.00	373.00	-0.3%	402.25	269.33	8%	28%	x
BIOEN	20.32	20.40	-0.4%	22.58	16.54	11%	19%	x
BOBET	35.12	36.08	-2.7%	40.44	28.00	15%	20%	x
BRSAN	694.50	704.50	-1.4%	924.40	478.00	33%	31%	x
BRYAT	4160.00	4120.00	1.0%	4500.00	2089.00	8%	50%	x
BUCIM	7.70	8.00	-3.8%	9.32	6.76	21%	12%	x
CANTE	17.93	17.80	0.7%	20.58	16.00	15%	11%	x
CCOLA	635.00	624.00	1.8%	647.00	367.80	2%	42%	x
CIMSA	34.60	33.86	2.2%	38.88	27.50	12%	21%	x
CWENE	293.75	297.75	-1.3%	362.00	230.20	23%	22%	x
DOAS	275.00	267.50	2.8%	287.00	224.30	4%	18%	x
DOHOL	13.22	13.49	-2.0%	14.20	10.48	7%	21%	x
ECILC	52.05	51.45	1.2%	56.30	40.82	8%	22%	x
ECZYT	249.90	252.00	-0.8%	342.00	229.60	37%	8%	x
EGEN	15622.50	15672.50	-0.3%	17412.50	8860.20	11%	43%	x
EKGYO	11.16	11.41	-2.2%	11.63	6.48	4%	42%	x
ENERY	143.00	146.00	-2.1%	160.90	106.30	13%	26%	x
ENISA	59.30	60.15	-1.4%	63.00	43.50	6%	27%	x
ENKAI	37.70	37.14	1.5%	40.96	29.60	9%	21%	x
EREGL	45.40	46.02	-1.3%	49.62	37.20	9%	18%	x
EUPWR	163.40	166.30	-1.7%	200.20	140.80	23%	14%	x
EUREN	20.44	21.32	-4.1%	21.32	13.60	4%	33%	x
FROTO	991.50	983.00	0.9%	1034.00	728.00	4%	27%	x
GARAN	59.80	60.25	-0.7%	68.40	45.92	14%	23%	x
GESAN	73.10	74.00	-1.2%	92.00	59.60	26%	18%	x
GUBRF	185.00	187.80	-1.5%	393.50	135.90	113%	27%	x
GWIND	26.54	27.00	-1.7%	29.00	20.90	9%	21%	x
HALKB	13.63	13.75	-0.9%	15.51	11.49	14%	16%	x
HEKTS	18.15	18.51	-1.9%	23.92	16.78	32%	8%	x
IPEKE	43.20	41.38	4.4%	43.70	29.54	1%	32%	x
ISCTR	10.10	10.32	-2.1%	11.56	7.92	14%	22%	x
ISDMR	39.38	40.02	-1.6%	41.82	32.50	6%	17%	x
ISGYO	16.53	16.88	-2.1%	22.58	14.18	37%	14%	x
ISMEN	35.96	36.36	-1.1%	42.42	28.60	18%	20%	x
IZENR	30.72	30.76	-0.1%	38.20	23.72	24%	23%	x
IZMDC	6.52	6.64	-1.8%	6.83	4.96	5%	24%	x
KARSN	10.05	9.87	1.8%	10.45	8.03	4%	20%	x
KAYSE	34.50	35.58	-3.0%	41.24	31.70	20%	8%	x
KCAER	53.30	55.05	-3.2%	65.05	25.00	22%	53%	x
KCHOL	165.20	164.50	0.4%	176.60	136.00	7%	18%	x
KLSE	70.95	72.25	-1.8%	82.75	55.70	17%	21%	x
KMPUR	63.00	64.95	-3.0%	74.00	52.40	17%	17%	x
KONTR	271.00	273.25	-0.8%	300.50	182.50	11%	33%	x
KONYA	10320.00	10407.50	-0.8%	10560.00	6972.50	2%	32%	x
KORDS	106.20	110.00	-3.5%	110.00	72.35	4%	32%	x
KOZAA	53.30	52.95	0.7%	58.70	39.20	10%	26%	x
KOZAL	24.40	22.86	6.7%	24.40	18.99	-	22%	✓
KRDMD	25.70	26.58	-3.3%	29.64	21.38	15%	17%	x
MAVI	139.00	141.00	-1.4%	150.60	95.50	8%	31%	x
MGRÖS	479.75	474.00	1.2%	493.25	328.50	3%	32%	x
MIATK	74.25	78.90	-5.9%	81.05	28.06	9%	62%	x
ODAS	10.49	10.24	2.4%	12.00	7.55	14%	28%	x
OTKAR	480.00	478.00	0.4%	536.00	393.50	12%	18%	x
OYAKC	67.50	68.00	-0.7%	73.55	53.70	9%	20%	x
PENTA	22.68	20.62	10.0%	24.90	17.02	10%	25%	x
PETKM	22.66	22.96	-1.3%	25.44	17.05	12%	25%	x
PGSUS	800.00	836.00	-4.3%	857.50	639.00	7%	20%	x
QUAGR	4.11	4.19	-1.9%	6.29	3.87	53%	6%	x
SAHOL	76.75	76.90	-0.2%	82.05	53.50	7%	30%	x
SASA	38.02	37.22	2.1%	53.55	33.76	41%	11%	x
SDTTR	363.75	362.25	0.4%	429.50	239.00	18%	34%	x
SISE	48.90	50.80	-3.7%	53.60	44.54	10%	9%	x
SKBNK	4.51	4.56	-1.1%	7.53	3.96	67%	12%	x
SMRTG	62.70	62.05	1.0%	71.90	48.92	15%	22%	x
SOKM	63.35	64.60	-1.9%	73.15	52.00	15%	18%	x
TATEN	37.24	37.06	0.5%	47.00	27.18	26%	27%	x
TAVHL	164.10	166.10	-1.2%	175.40	102.50	7%	38%	x
TCELL	63.60	63.95	-0.5%	70.90	47.10	11%	26%	x
THYAO	265.25	270.50	-1.9%	294.75	217.30	11%	18%	x
TKFEN	44.02	44.84	-1.8%	47.80	34.00	9%	23%	x
TOASO	262.75	255.00	3.0%	275.50	206.00	5%	22%	x
TSKB	8.11	7.99	1.5%	9.52	6.19	17%	24%	x
TTKOM	31.04	30.30	2.4%	34.30	19.21	11%	38%	x
TTRAK	856.50	844.00	1.5%	877.00	659.50	2%	23%	x
TUKAS	9.21	9.26	-0.5%	9.26	6.30	1%	32%	x
TUPRS	165.10	161.40	2.3%	173.00	138.10	5%	16%	x
ULKER	103.50	104.50	-1.0%	111.40	72.50	8%	30%	x
VAKBN	13.70	13.78	-0.6%	18.00	12.22	31%	11%	x
VESTL	76.00	76.50	-0.7%	95.55	43.32	26%	43%	x
YEOTK	224.00	229.90	-2.6%	273.75	144.00	22%	36%	x
YKBNK	21.30	21.66	-1.7%	24.48	16.12	15%	24%	x
YILGD	15.05	15.34	-1.9%	17.40	11.40	16%	24%	x
ZOREN	5.40	5.32	1.5%	6.08	4.00	13%	26%	x

Kaynak: Deniz Yatırım Strateji ve Araştırma Bölümü hesaplamaları, Rasyonet



## Seçilmiş karşılaştırma analizleri

Hisse Kodu	Sektör	Şirket	DENİZ YATIRIM STRATEJİ & ARAŞTIRMA   BIST 100 SEÇİLMİŞ KARŞILAŞTIRMA ANALİZLERİ														
			Havfukün					Aylık					Pivot				
AHOL	AYANOLU DİNIBİ HOLDİNG	HOLDİNG	0.71	0.71	0.71	0.71	0.71	0.71	0.71	0.71	0.71	0.71	0.71	0.71	0.71		
AKEL	AKEL	PETROL VE PETROL ÜRÜNLERİ	0.59	0.59	0.59	0.59	0.59	0.59	0.59	0.59	0.59	0.59	0.59	0.59	0.59		
AKBNK	AKBNK	BANKACILIK	0.79	0.79	0.79	0.79	0.79	0.79	0.79	0.79	0.79	0.79	0.79	0.79	0.79		
AKENK	AKENK	ENERJİ	0.49	0.49	0.49	0.49	0.49	0.49	0.49	0.49	0.49	0.49	0.49	0.49	0.49		
AKFE	AKFE	ENERJİ	0.50	0.50	0.50	0.50	0.50	0.50	0.50	0.50	0.50	0.50	0.50	0.50	0.50		
AKSA	AKSA	ENERJİ	0.41	0.41	0.41	0.41	0.41	0.41	0.41	0.41	0.41	0.41	0.41	0.41	0.41		
AKSAZ	AKSAZ	ENERJİ	0.92	0.92	0.92	0.92	0.92	0.92	0.92	0.92	0.92	0.92	0.92	0.92	0.92		
ALARK	ALARK	İNŞAAT, TAHHÜT	0.82	0.82	0.82	0.82	0.82	0.82	0.82	0.82	0.82	0.82	0.82	0.82	0.82		
ALBBS	ALBBS	BANKACILIK	0.59	0.59	0.59	0.59	0.59	0.59	0.59	0.59	0.59	0.59	0.59	0.59	0.59		
ALFAS	ALFAS	ENERJİ	0.71	0.71	0.71	0.71	0.71	0.71	0.71	0.71	0.71	0.71	0.71	0.71	0.71		
AMKIL	AMKIL	ENERJİ	0.92	0.92	0.92	0.92	0.92	0.92	0.92	0.92	0.92	0.92	0.92	0.92	0.92		
AMKIL	AMKIL	ENERJİ	0.71	0.71	0.71	0.71	0.71	0.71	0.71	0.71	0.71	0.71	0.71	0.71	0.71		
AMSD	AMSD	ENERJİ	0.41	0.41	0.41	0.41	0.41	0.41	0.41	0.41	0.41	0.41	0.41	0.41	0.41		
ASGSD	ASGSD	GAYİMENLİK VE İRAT ORT.	0.44	0.44	0.44	0.44	0.44	0.44	0.44	0.44	0.44	0.44	0.44	0.44	0.44		
ASSTK	ASSTK	ENERJİ	0.92	0.92	0.92	0.92	0.92	0.92	0.92	0.92	0.92	0.92	0.92	0.92	0.92		
BERA	BERA	HOLDİNG	0.88	0.88	0.88	0.88	0.88	0.88	0.88	0.88	0.88	0.88	0.88	0.88	0.88		
BIRYI	BIRYI	İNŞAAT,TAHHÜT	0.68	0.68	0.68	0.68	0.68	0.68	0.68	0.68	0.68	0.68	0.68	0.68	0.68		
BİMAG	BİMAG	PERAKENDE	0.47	0.47	0.47	0.47	0.47	0.47	0.47	0.47	0.47	0.47	0.47	0.47	0.47		
BİNGÖL	BİNGÖL	ENERJİ	0.88	0.88	0.88	0.88	0.88	0.88	0.88	0.88	0.88	0.88	0.88	0.88	0.88		
BİSBAN	BİSBAN	ENERJİ	0.58	0.58	0.58	0.58	0.58	0.58	0.58	0.58	0.58	0.58	0.58	0.58	0.58		
BİSAS	BİSAS	ENERJİ	0.43	0.43	0.43	0.43	0.43	0.43	0.43	0.43	0.43	0.43	0.43	0.43	0.43		
BİSAY	BİSAY	ENERJİ	0.41	0.41	0.41	0.41	0.41	0.41	0.41	0.41	0.41	0.41	0.41	0.41	0.41		
BUCAM	BUCAM	ENERJİ	0.73	0.73	0.73	0.73	0.73	0.73	0.73	0.73	0.73	0.73	0.73	0.73	0.73		
ÇANTİ	ÇANTİ	ENERJİ	0.34	0.34	0.34	0.34	0.34	0.34	0.34	0.34	0.34	0.34	0.34	0.34	0.34		
ÇİDAŞ	ÇİDAŞ	ENERJİ	0.59	0.59	0.59	0.59	0.59	0.59	0.59	0.59	0.59	0.59	0.59	0.59	0.59		
ÇİGAS	ÇİGAS	ENERJİ	1.45	1.45	1.45	1.45	1.45	1.45	1.45	1.45	1.45	1.45	1.45	1.45	1.45		
ÇİMEKE	ÇİMEKE	ENERJİ	0.80	0.80	0.80	0.80	0.80	0.80	0.80	0.80	0.80	0.80	0.80	0.80	0.80		
DOĞAL	DOĞAL	ENERJİ	0.79	0.79	0.79	0.79	0.79	0.79	0.79	0.79	0.79	0.79	0.79	0.79	0.79		
DOĞOL	DOĞOL	ENERJİ	0.79	0.79	0.79	0.79	0.79	0.79	0.79	0.79	0.79	0.79	0.79	0.79	0.79		
ELGEC	ELGEC	ENERJİ	0.73	0.73	0.73	0.73	0.73	0.73	0.73	0.73	0.73	0.73	0.73	0.73	0.73		
ECELE	ECELE	ENERJİ	1.44	1.44	1.44	1.44	1.44	1.44	1.44	1.44	1.44	1.44	1.44	1.44	1.44		
EĞEEN	EĞEEN	ENERJİ	0.73	0.73	0.73	0.73	0.73	0.73	0.73	0.73	0.73	0.73	0.73	0.73	0.73		
EĞEEN	EĞEEN	ENERJİ	1.04	1.04	1.04	1.04	1.04	1.04	1.04	1.04	1.04	1.04	1.04	1.04	1.04		
EĞEEN	EĞEEN	ENERJİ	0.73	0.73	0.73	0.73	0.73	0.73	0.73	0.73	0.73	0.73	0.73	0.73	0.73		
ENERJ	ENERJ	ENERJİ	1.87	1.87	1.87	1.87	1.87	1.87	1.87	1.87	1.87	1.87	1.87	1.87	1.87		
ENGAL	ENGAL	ENERJİ	0.81	0.81	0.81	0.81	0.81	0.81	0.81	0.81	0.81	0.81	0.81	0.81	0.81		
ENGAL	ENGAL	ENERJİ	1.07	1.07	1.07	1.07	1.07	1.07	1.07	1.07	1.07	1.07	1.07	1.07	1.07		
ENGAL	ENGAL	ENERJİ	0.71	0.71	0.71	0.71	0.71	0.71	0.71	0.71	0.71	0.71	0.71	0.71	0.71		
ENKAL	ENKAL	ENERJİ	0.73	0.73	0.73	0.73	0.73	0.73	0.73	0.73	0.73	0.73	0.73	0.73	0.73		
ENKAL	ENKAL	ENERJİ	1.07	1.07	1.07	1.07	1.07	1.07	1.07	1.07	1.07	1.07	1.07	1.07	1.07		
ENKAL	ENKAL	ENERJİ	0.73	0.73	0.73	0.73	0.73	0.73	0.73	0.73	0.73	0.73	0.73	0.73	0.73		
ENKAL	ENKAL	ENERJİ	0.73	0.73	0.73	0.73	0.73	0.73	0.73	0.73	0.73	0.73	0.73	0.73	0.73		
ENKAL	ENKAL	ENERJİ	0.73	0.73	0.73	0.73	0.73	0.73	0.73	0.73	0.73	0.73	0.73	0.73	0.73		
ENKAL	ENKAL	ENERJİ	0.73	0.73	0.73	0.73	0.73	0.73	0.73	0.73	0.73	0.73	0.73	0.73	0.73		
ENKAL	ENKAL	ENERJİ	0.73	0.73	0.73	0.73	0.73	0.73	0.73	0.73	0.73	0.73	0.73	0.73	0.73		
ENKAL	ENKAL	ENERJİ	0.73	0.73	0.73	0.73	0.73	0.73	0.73	0.73	0.73	0.73	0.73	0.73	0.73		
ENKAL	ENKAL	ENERJİ	0.73	0.73	0.73	0.73	0.73	0.73	0.73	0.73	0.73	0.73	0.73	0.73	0.73		
ENKAL	ENKAL	ENERJİ	0.73	0.73	0.73	0.73	0.73	0.73	0.73	0.73	0.73	0.73	0.73	0.73	0.73		
ENKAL	ENKAL	ENERJİ	0.73	0.73	0.73	0.73	0.73	0.73	0.73	0.73	0.73	0.73	0.73	0.73	0.73		
ENKAL	ENKAL	ENERJİ	0.73	0.73	0.73	0.73	0.73	0.73	0.73	0.73	0.73	0.73	0.73	0.73	0.73		
ENKAL	ENKAL	ENERJİ	0.73	0.73	0.73	0.73	0.73	0.73	0.73	0.73	0.73	0.73	0.73	0.73	0.73		
ENKAL	ENKAL	ENERJİ	0.73	0.73	0.73	0.73	0.73	0.73	0.73	0.73	0.73	0.73	0.73	0.73	0.73		

## Deniz Yatırım model portföyü

DENİZ YATIRIM MODEL PORTFÖYÜ						
Hisse	Portföye giriş tarihi	Hedef fiyat	Potansiyel	Nominal getiri (Portföye girişten itibaren)	BIST-100'e rölatif getiri (Portföye girişten itibaren)	
SISE	04.09.2020	77.70	59%	730%	1%	
TAVHL	10.05.2021	167.60	2%	587%	13%	
TUPRS	21.03.2022	208.00	26%	544%	57%	
FROTO	07.09.2022	1202.00	21%	218%	21%	
KONTR	07.09.2022	378.00	39%	507%	132%	
ALARK	13.09.2022	166.77	31%	134%	-6%	
HTTBT	03.11.2022	108.80	75%	174%	26%	
KAREL	30.11.2022	21.00	31%	49%	-16%	
PGSUS	27.12.2022	1118.00	40%	58%	-2%	
AKGRT	16.01.2023	8.30	39%	75%	1%	
BIMAS	16.01.2023	451.20	21%	202%	73%	
CCOLA	16.01.2023	669.10	5%	246%	99%	
SAHOL	12.05.2023	96.00	25%	79%	-2%	
CIMSA	21.06.2023	43.40	25%	111%	25%	
YKBNK	21.08.2023	30.60	44%	37%	17%	

	Nominal getiri	BIST-100 Endeksi'ne göre rölatif getiri	BIST-100 Getiri Endeksi'ne göre rölatif getiri
2019	56%	27%	25%
2020	50%	16%	15%
2021	43%	13%	10%
2022	205%	3%	0%
2023	52%	12%	9%
<b>12A</b>	<b>99%</b>	<b>17%</b>	<b>14%</b>
<b>YBB</b>	<b>24%</b>	<b>5%</b>	<b>5%</b>
2019'dan bugüne	1823%	98%	72%

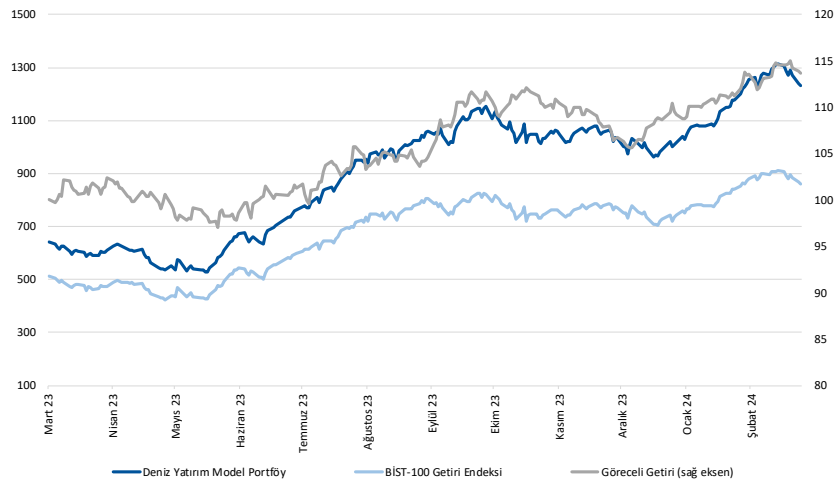

Kaynak: Deniz Yatırım Strateji ve Araştırma Bölümü hesaplamaları, Rasyonet

## Deniz Yatırım Model Portföyü

Deniz Yatırım Model Portföyü, Deniz Yatırım Strateji ve Araştırma Bölümü tarafından, temel analiz kriterlerine göre hazırlanmış, orta-uzun vadeli hisse senedi tavsiye listesidir. Alınan pozisyonlar sadece uzun yönlüdür (long only). Herhangi bir rakamsal/yüzdesele getiri hedefi söz konusu değildir. Herhangi bir şirket sayısı sınırı söz konusu değildir. Herhangi bir sıklıkta/takvim dahilinde değişiklik yapma zorunluluğu söz konusu değildir. Strateji ve Araştırma Bölümü analistleri portföyü takvim yılı içerisinde piyasa koşulları izin vermez ise değiştirmeme hakkına sahiptirler. Portföy içerisinde yer alan şirketler için temel analiz açısından getiri potansiyeli kalmamış dahi olsa da (değerleme olarak) şirket markasına olan geçmiş ve gelecek dönem güveni ile liste içerisinde kalmaya devam edebilirler. Portföyde yer alan şirketler için AL tavsiyesi bulunması zorunluluğu söz konusu değildir. Bölüm analistleri, TUT ve/veya Gözden Geçiriliyor önerileri ile de liste içerisinde şirket terahinde bulunabilirler.

## Deniz Yatırım model portföy | sektörel ve endeks dağılımları

Model portföy sektörel dağılımı

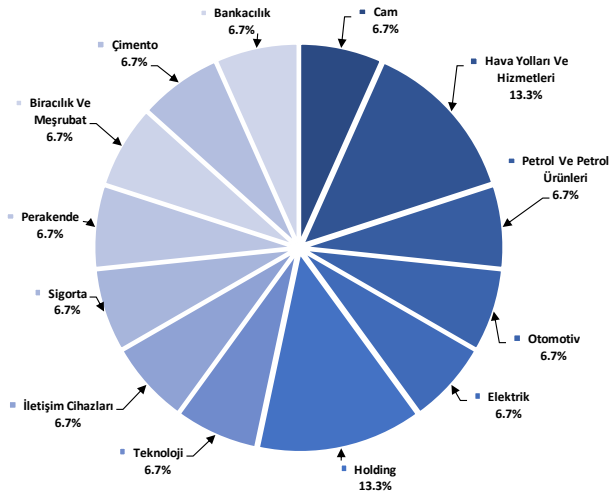

Kaynak: Deniz Yatırım Strateji ve Araştırma Bölümü hesaplamaları

Model portföy endeks dağılımı

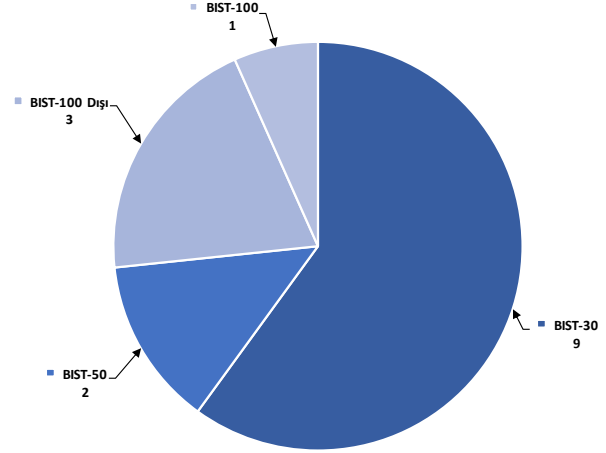

Kaynak: Deniz Yatırım Strateji ve Araştırma Bölümü hesaplamaları



## Strateji ve Araştırma Bölümü kapsamındaki hisselerle ait öneri dağılımı

Araştırma öneri dağılımı

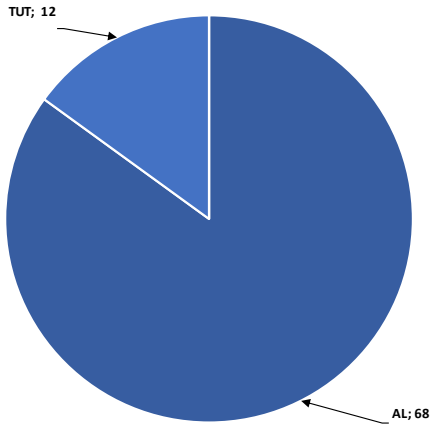

Kaynak: Deniz Yatırım Strateji ve Araştırma Bölümü

Araştırma kapsamı sektörel dağılımı

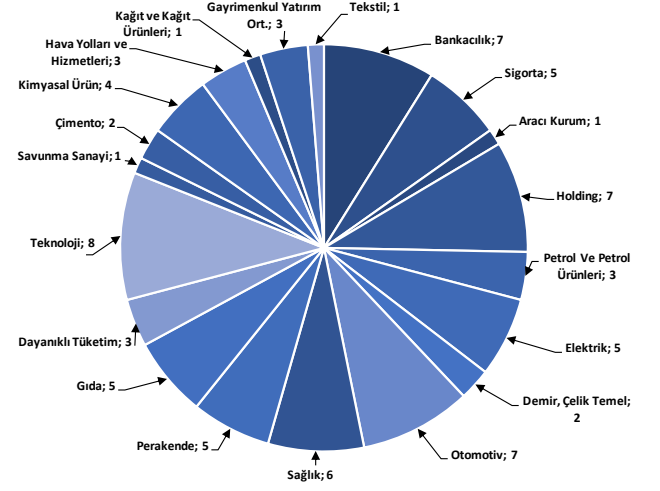

Kaynak: Deniz Yatırım Strateji ve Araştırma Bölümü



## Haftalık takvim

Haftalık Takvim, 04 Mart 2024 - 10 Mart 2024						
Tarih	Gün	Saat	Ülke	Olay	Beklenti	Önceki
4 Mart	Pazartesi	10:00	TR	TÜFE (Aylık)	4.00%	6.70%
		10:00	TR	TÜFE (Yıllık)	66.05%	64.86%
		10:00	TR	Çekirdek TÜFE Endeksi (Yıllık)	71.20%	70.48%
		10:00	TR	ÜFE (Aylık)	--	4.14%
		10:00	TR	ÜFE (Yıllık)	--	44.20%
5 Mart	Salı	12:00	EUR	Euro Bölgesi Hizmetler PMI	50	50
		12:00	EUR	Euro Bölgesi Bileşik PMI	48.9	48.9
		13:00	EUR	ÜFE (Aylık)	--	-0.80%
		13:00	EUR	ÜFE (Yıllık)	-8.10%	-10.60%
		14:30	TR	Efektif Döviz Kuru	--	56.95
		17:45	ABD	S&P Küresel ABD Hizmet PMI	51.4	51.3
		17:45	ABD	S&P Küresel ABD Bileşik PMI	--	51.4
		18:00	ABD	Fabrika Siparişleri	-2.20%	0.20%
		18:00	ABD	ISM Hizmet Endeksi	52.9	53.4
		18:00	ABD	Dayanıklı Mal Siparişleri	--	-6.10%
6 Mart	Çarşamba	13:00	EUR	Perakende Satışlar (Aylık)	0.10%	-1.10%
		13:00	EUR	Perakende Satışlar (Yıllık)	-1.40%	-0.80%
		16:15	ABD	ADP Tarım Dışı İstihdam Değişikliği	150k	107k
		18:00	ABD	İş İmkanları (JOLTS)	--	9026k
		18:00	ABD	Toptan Satış Stokları (Aylık)	--	-0.10%
7 Mart	Perşembe	14:30	TR	Yabancı Net Hisse Senedi Yatırımı	--	-\$98m
		16:15	EUR	ECB Faiz Oranı Kararı	4.50%	4.50%
		16:15	EUR	ECB Marjinal Borçlanma Oranı	4.75%	4.75%
		16:15	EUR	ECB Mevduat Oranı	4.00%	4.00%
		16:30	ABD	Ticaret Dengesi	-\$62.5b	-\$62.2b
		16:30	ABD	Tarım Dışı Üretkenlik	3.10%	3.20%
		16:30	ABD	Birim İşçilik Maaliyetleri	0.70%	0.50%
		16:30	ABD	İşsizlik Başvurusu Başvuruları	--	215k
		17:30	TR	Hazine Nakit Dengesi	--	-206.8b
		20:00	ABD	Hane Halkının Net Gelir Değişimi	--	-\$1312b
8 Mart	Cuma	13:00	EUR	GSYİH (Çeyreklik)(M.A.)	0.00%	0.00%
		13:00	EUR	GSYİH (Yıllık)(M.A.)	0.10%	0.10%
		13:00	EUR	Kamu Tüketimi (Çeyreklik)	--	0.30%
		13:00	EUR	Hane Halkı Tüketimi (Çeyreklik)	--	0.30%
		13:00	EUR	İstihdam (Çeyreklik)	--	0.30%
		13:00	EUR	İstihdam (Yıllık)	--	1.30%
		16:30	ABD	Tarım Dışı İstihdam	190k	353k
		16:30	ABD	Özel Tarım Dışı İstihdam	150k	317k
		16:30	ABD	İşsizlik Oranı	3.70%	3.70%
		16:30	ABD	Ortalama Saatlik Kazançlar (Aylık)	0.30%	0.60%
		16:30	ABD	Ortalama Saatlik Kazançlar (Yıllık)	--	4.50%
		16:30	ABD	İşgücü Katılım Oranı	--	62.50%
		16:30	ABD	İşsizlik Oranı	--	7.20%
09 - 10 Mart	Haftasonu	-	-	-	-	

\*(M.A.):Mevsimsellikten arındırılmış

Kaynak: Bloomberg, Deniz Yatırım Strateji ve Araştırma

**Beklenen Finansal Açıklamalar**

Tarih	Şirket
29 Şubat	Bankaların konsolide olmayan sonuçları için son gün
11 Mart	Bankaların konsolide sonuçları için son gün
9 Mayıs	Şirketlerin konsolide olmayan sonuçları için son gün
20 Mayıs	Şirketlerin konsolide sonuçları için son gün

**Beklenen Finansal Açıklamalar**

Tarih	Şirket	Çeyrek	Konsensus Net Kar Beklentisi	Deniz Yatırım Net Kar Beklentisi
4 Mart	TUPRS	4Ç23	TRY 12,235 mln	-
	AYGAZ	4Ç23	TRY 1,485 mln	-
5 Mart	AKSEN	4Ç23	TRY 942 mln	-
	FROTO	4Ç23	TRY 10,175 mln	-
6 Mart	ENKAI	4Ç23	TRY 5,295 mln	TRY 4,316 mln
8 Mart	ENJSA	4Ç23	TRY 1,273 mln	-
Mart ilk hafta	HTTBT	4Ç23	TRY 60 mln	TRY 64 mln
	PGSUS	4Ç23	TRY 1,851 mln	TRY 1,851 mln

Kaynak: Research Turkey, Deniz Yatırım Strateji ve Araştırma  
Sayılar milyon TL ifade etmektedir.

## Yasal Uyarı

Bu rapor/e-posta içerisinde yer alan değerlendirmeler Deniz Yatırım Menkul Kıymetler A.Ş. tarafından, güvenilir olduğuna inanılan kaynaklardan elde edilen bilgi ve veriler kullanılarak genel nitelikte hazırlanmıştır. Raporunda yer alan ifadeler, mali durumunuz ile risk ve getiri tercihlerinize uygun olmayabilir ve hiçbir şekilde alış veya satış yapılması yönünde yönlendirme olarak değerlendirilmemelidir. Deniz Yatırım, bu bilgilerin doğru, eksiksiz ve değişmez olduğunu garanti etmemektedir. Bu sebeple, okuyucuların, bu raporlardan elde edilen bilgilere dayanarak hareket etmeden önce, bilgilerin doğruluğunu teyit etmeleri önerilir ve bu bilgilere dayanılarak aldıkları kararlarda sorumluluk okuyucuların kendilerine aittir. Bilgilerin eksikliği ve yanlışlığından Deniz Yatırım hiçbir şekilde sorumlu tutulamaz. Ayrıca, Deniz Yatırım ve DenizBank Finansal Hizmetler Grubu çalışanları ve danışmanlarının, herhangi bir şekilde bu rapor/e-posta içerisinde yer alan bilgiler dolayısıyla ortaya çıkabilecek, doğrudan veya dolaylı zararlarla ilgili herhangi bir sorumluluğu yoktur. Burada yer alan bilgiler sermaye piyasası aracına yönelik bir yatırım tavsiyesi, alım-satım önerisi ya da getiri vaadi değildir ve yatırım danışmanlığı kapsamında yer almamaktadır. Yatırım Danışmanlığı hizmeti; yetkili kuruluşlar tarafından imzalanacak yatırım danışmanlığı sözleşmesi çerçevesinde kişilerin risk ve getiri tercihleri dikkate alınarak kişiye özel sunulmaktadır. Buradaki içeriğin hiçbir bölümü Deniz Yatırım Menkul Kıymetler A.Ş.'nin yazılı izni olmadan çoğaltılamaz, hiçbir şekilde ortamda yayımlanamaz, alıntı yapılamaz ve kullanılamaz. Sadece burada yer alan bilgilere dayanarak yatırım kararı verilmesi beklentilerinize uygun sonuçlar doğurmayabilir.

© DENİZ INVEST 2024

## Derecelendirme

Deniz Yatırım Analistleri, her hisse senedi için bir veya birden fazla değerlendirme yöntemi kullanarak 12 aylık hedef değerler (fiyatlar) ve buna bağlı olarak potansiyel getirileri hesaplamaktadır. 12 ay derecelendirme sistemimiz; AL, TUT ve SAT olmak üzere 3 farklı genel yatırım tavsiyesi içerir.

**AL:** Hisse senedinin gelecek 12 ay toplam potansiyel getirisinin **en az %20 ve üzerinde** oluşması şeklindeki değerlendirme ifade etmektedir.

**TUT:** Hisse senedinin gelecek 12 ay toplam potansiyel getirisinin **%0-20 aralığında** oluşması şeklindeki değerlendirme ifade etmektedir.

**SAT:** Hisse senedinin gelecek 12 ay toplam potansiyel getirisinin **%0'dan daha düşük** seviyelerde oluşması şeklindeki değerlendirme ifade etmektedir.

Derecelendirme	Potansiyel Getiri (PG), 12-ay
AL	≥%20
TUT	%0-20
SAT	≤%0

Kaynak: Deniz Yatırım

Deniz Yatırım Analistleri hisse senetlerini potansiyel katalizörler, tetikleyici gelişmeler, riskler ile piyasa, sektör ve rakip firma gelişmeleri ışığında değerlendirmektedir. Analistlerimiz genel yatırım tavsiyesinin kamuoyuyla paylaşılmasını takip eden süreçte hisse senetlerini titizlikle yakından takip etmeye devam etmekte; ancak, hisse senedi fiyatındaki dalgalanmalardan ötürü değerler, derecelendirme sistemimizdeki sınırları aştığı takdirde, analistlerimiz hisse senedi hakkında sundukları tavsiyeyi değiştirmemeyi ve/veya Gözden Geçirme (GG) sürecine almayı tercih edebilirler.