

Hisse Senedi Piyasası

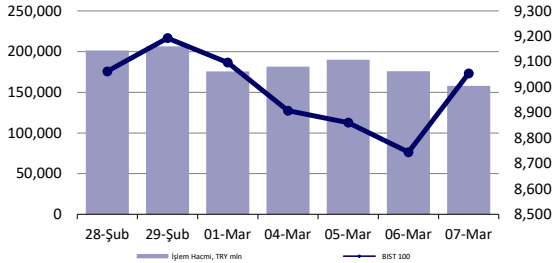

Endeksler, para piyasaları ve emtia

	Kapanış	Önceki	1 Gün	1 Ay	Yıl Baş.
BIST100	9,054	8,745	3.5%	2.4%	21.2%
İşlem Hacmi, TL mln	158,075	175,864	-10.1%	-20.5%	70.5%
Türkiye 2032 (13.10.2032)	24.61%	24.60%	1 bps	-	216 bps
Türkiye 2032	6.89%	7.00%	-11 bps	-	29 bps
TCMB kaçışık fonlama mlyt	-	-	-	-	-
USD/TRY	31.89	31.77	0.4%	4.2%	8.0%
EUR/TRY	35.00	34.67	0.9%	6.1%	7.5%
Sepet (50/50)	33.44	33.22	0.7%	5.2%	7.8%
DOW	38,791	38,661	0.3%	0.3%	2.9%
S&P500	5,157	5,105	1.0%	3.2%	8.1%
FTSE	7,692	7,679	0.2%	0.8%	-0.5%
MSCI EM	1,030	1,028	0.2%	2.8%	0.6%
MSCI EE	44.86	45.29	-0.9%	2.1%	0.1%
Shanghai SE Comp	3,027	3,040	-0.4%	7.0%	1.8%
Nikkei	39,599	40,091	-1.2%	9.6%	18.3%
Petrol (Brent)	83.44	82.96	0.6%	8.7%	8.7%
Altın	2,160	2,148	0.5%	6.1%	4.7%

En Çok Yükselen & Düşenler (BIST 100)

	Hisse Kodu	Son Kapanış	Gün Değ.	Hacim, TRY bin
En çok yükselenler				
Penta Teknoloji Ürünleri Dağıtım Ticaret	PENTA	23.34	10.0%	662,918
Mia Teknoloji	MIATK	74.40	10.0%	2,069,375
Kordsa Teknik Tekstil	KORDS	110.80	9.9%	349,896
Otokar	OTKAR	510.00	7.1%	248,557
Enerya Enerji	ENERY	152.60	6.7%	180,663
Türk Traktör	TTRAK	908.50	6.4%	1,727,000
En çok düşenler				
Karsan Otomotiv	KARSN	10.66	-3.5%	886,319
Coca Cola İçecek	CCOLA	620.00	-1.0%	257,692
Borusan Yat. Paz.	BRYAT	3,975.00	-0.9%	517,929

5 Yıllık Ülke Risk Primi (CDS) (baz puan)

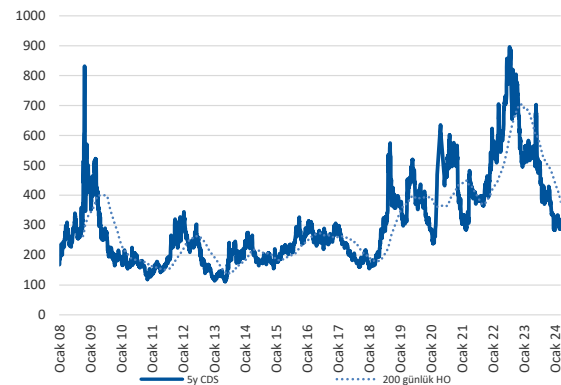

günlük bülten

Piyasa yorumu:

Dün endeks günü +3.54% değişimle 9054,18 seviyesinde kapattı. İşlem hacmi yüksek seviyede gerçekleşti.

Bu sabah pozitif açılış ve sonrasında 8950 – 9180 arasında işlem aktivitesi bekliyoruz.

Günlük Bültenimizin ilerleyen sayfalarında detaylı şekilde görebileceğiniz Seçilmiş İndikatörler Puanlama Sistemimize göre bugün öne çıkan ilk 5 hisse senedi: **DOAS, TTRAK, KORDS, AHGAZ ve ARCLK**. [İlgili sayfada sistemimizin metodolojisini ve uyarı notunu okumanızı önemle belirtmek isteriz.](#)

Önemli hatırlatma: Strateji ve Araştırma Bölümü olarak yaptığımız tüm kapsamlı analizlerimize denizyatirim.com adresi üzerinde yer alan Analiz-Araştırma Raporları sekmeleri üzerinden 7/24 geriye dönük değerlendirmelerimiz de dahil olmak üzere "Müşteri Girişi" yaparak ulaşabilirsiniz.

Bugünün haberleri:

Hisse senetleri

- KCHOL & AYGAZ:** Bağlı ortaklık yönetim kurulunca temettü dağıtımına ilişkin karar alınması / olumlu
- THYAO:** Şubat ayı trafik bilgileri / nötr

Piyasalarda bugün

Haftanın son işlem gününde en önemli gündem maddesi, global ve yerel piyasalar nezdinde, ABD’de açıklanacak olan istihdam piyasası verileri. Mart ayı FOMC toplantısı öncesinde piyasa risk iştahının belirleyicisi konumundaki veri, aynı zamanda kısa vadeli volatilitenin her 2 yön açısından da çıkış noktası olmaya aday. Bloomberg Terminal üzerindeki beklentiler, aylık bazda +200k artışa işaret ediyor.

Veri öncesinde izlediğimiz Fed Başkanı Powell ve ECB Başkanı Lagarde’ın mesajları ise şu ana dek her iki kurum için de düşündüklerimizden farklı değil. Ancak, piyasalar, bir kez daha risk iştahı açısından bardağın dolu tarafını görme isteğindeler. Powell, faiz indirimi için gerekli güven aralığından uzak olmadıklarını belirtirken, ECB cephesinde ise Haziran ayına yönelik indirim beklentileri açısından kapı aralık bırakıldı. Keza 2024 GSYH beklentisinin %0.6’ya, çekirdek TÜFE beklentisinin de %2.6’ya düşürülmesi de swap piyasaları nezdinde yılın tamamı için beklenen faiz indirimi rakamının -100bp’a genişlemesine zemin hazırladı. Lagarde, ekonominin hala daha zayıf olduğunu, hizmet tarafının yavaşladığını ve büyümede risklerin aşağı yönlü olduğunu söyledi.

Hisse senetleri küresel çapta riskli varlıklara yönelimin desteklediği tabloyu karşımıza çıkarırken, global sepet %1, GOÜ tarafı ise %0.23 ile trade etti. Dünün belki de en güzel gelişmesi ise, 4 günlük düşüş serisine ara veren BIST 100 oldu. %3.54 yükselen endeks aşağı yönlü trendini kırma çabası içerisinde olurken, en yüksek noktadan da kapanış yapmayı başardı. Benzer şekilde MSCI TR endeksi de 5 gün sonra %3.25 ile artıya döndü ve 14 Aralık tarihinden bu yana en iyi performansı sergiledi. Düşüncemiz, endekste ki aşağı yönlü dengelenme isteğinin henüz son bulmadığı. Dün izlediğimiz yükseliş ise, global cepheden gelen risk iştahından alınan destekle olası ilk dönüş çabaları açısından izlediğimiz 8800 bölgesinden gelen “tepki” hareketi olarak yorumlanabilir. Daha kalıcı ve emin olacağımız bir hareketten söz etmek için, 9100-9400 puan aralığına yönelim çabalarını izleyeceğiz. Biz, Şubat’tan bu yana birçok kez belirttiğimiz üzere, Mart ayının yerel seçimler kaynaklı gündem yoğunluğu ve enflasyonun yılın ilk yarısındaki yükselişine karşı TCMB pozisyonunun yatırımcılar tarafından değerlendirildiği ve yeniden gözden geçirmelerin olduğu bir gündem ile şekillenmesini bekliyoruz.

Ve son: bugünün yerel varlıklar açısından en önemli konusu Fitch’in gözden geçirmesi olacak. 8 Temmuz 2022’de kuruluş tarafından notumuz B+’dan B’ye aşağı yönlü revize edilmişti. Görünümümüz ise durağan. Piyasa beklentisi, görünümün pozitive yükseltilmesi. Olasılık dışı bırakmıyoruz. Ancak, özellikle para politikasının işlerliği ve enflasyondaki görünümün düzelmesini beklemek Fitch nezdinde görünümün durağan olarak bırakılması için gerekçe olarak sunulabilir. Öte yandan yıl geneli için düşüncemizde değişiklik yok: 2024’te TR ekonomisi için referans alınan 3 kuruluştan 2’sinde 1’er basamak yukarı yönlü artış beklentimizi koruyoruz.

Şirket haberleri

KCHOL & AYGAZ: Bağlı ortaklık yönetim kurulunca temettü dağıtımına ilişkin karar alınması / olumlu

Koç Holding %77 oranında, bağlı ortaklığı olan Aygaz A.Ş.’nin ise %20 oranında pay sahibi olduğu Enerji Yatırımları A.Ş. (EYAŞ) yönetim kurulu tarafından, Şirket’in 2023 yılı karı ve dağıtılabilir diğer kaynaklarından karşılanmak üzere 5.808.000.000 TL tutarında nakit kar payı dağıtılması ve ödeme tarihinin 03.04.2024 olarak belirlenmesi teklifinin EYAŞ’ın genel kurul toplantısında ortakların onayına sunulmasına karar verilmiştir. İlgili haberi KCHOL ve AYGAZ payları açısından olumlu olarak değerlendiriyoruz.

THYAO: Şubat ayı trafik bilgileri / nötr

Türk Hava Yolları (THYAO) tarafından aylık trafik sonuçları verileri açıklandı. Şubat 2024 döneminde toplam yolcu sayısı 6.087.645 olarak gerçekleşirken, yurt içi yolcu sayısı 2.192.211, yurt dışı yolcu sayısı ise 3.895.434 oldu. Yolcu doluluk oranı ise %81,3 olarak takip edilirken, toplam Arz Edilen Koltuk Km (AKK) 18.426.478’e ulaşmıştır. Taşınan Kargo-Posta, 148.385 ton olarak gerçekleşmiştir. 2024 Şubat ayı sonunda filodaki uçak sayısı 450 olmuştur.

KAP haberleri

Genel Kurullar				
1.hafta				
04 Mart 2024 Pazartesi	05 Mart 2024 Salı	06 Mart 2024 Çarşamba	07 Mart 2024 Perşembe	08 Mart 2024 Cuma
ZEDUR				BRKO
				IEYHO
2.hafta				
11 Mart 2024 Pazartesi	12 Mart 2024 Salı	13 Mart 2024 Çarşamba	14 Mart 2024 Perşembe	15 Mart 2024 Cuma
TUCLK	KNFRT		MERKO	BRKVY
	LIDFA		OZSUB	KTLEV
			SEGYO	
3.hafta				
18 Mart 2024 Pazartesi	19 Mart 2024 Salı	20 Mart 2024 Çarşamba	21 Mart 2024 Perşembe	22 Mart 2024 Cuma
UZERB	AGESA	ISYAT	EGPRO	AKBNK
	AKGRT		SEKFK	ANHYT
				SKYMD
4.hafta				
25 Mart 2024 Pazartesi	26 Mart 2024 Salı	27 Mart 2024 Çarşamba	28 Mart 2024 Perşembe	29 Mart 2024 Cuma
FMIZP	GEDIK	ALBRK	AKSA	OYYAT
ICBCT	ISGYO	ANGSR	EREGL	OYAYO
	ISGSY	CEMTS	ISDMR	QNBFL
	TTRAK	FADE	LINK	SELEC
	SISE	GARAN	MMCAS	İŞ BANKASI
		GSRAY	PGSUS	TAVHL
		MAALT	PRKAB	YKBNK
		OTKAR	PSDTC	HURGZ
		RODRG	QNBFB	SILVR
			TOASO	TSGYO
			MEGMT	INVEO
			SASA	ENKAI
			ISFIN	OYAKC
			JANTS	
			LKMNH	
			MEGMT	
			TSKB	

Kaynak: Deniz Yatırım Strateji ve Araştırma, KAP

KAP HABERLERİ	
Hisse	Haber
ASTOR	Astor Enerji A.Ş. Paylarına İlişkin İşlem Bildirimi; 7 Mart 2024 tarihinde, Astor Holding A.Ş., Astor'un Yönetim Kurulu başkanı ve kontrol sahibi pay sahibi olan Feridun Geçgel'den, her biri pay başına 119 TL değer üzerinden 79.850.000 adet (B) Grubu Astor payını iktisap etmiştir. Devre konu bu payların tamamı Borsa İstanbul A.Ş. 'de işlem görmeyen niteliktedir ve Astor'un toplam çıkarılmış sermayesinin yaklaşık %8'ine tekabül etmektedir. Astor Holding A.Ş., tamamen Feridun Geçgel ve Enver Geçgel'e (Astor Yönetim Kurulu başkan yardımcısı) aittir. Feridun Geçgel'in bireysel portföyünden pay devri gerçekleştirilmesi kararı, operasyonların etkinleştirilmesi ve Astor'un kurumsal yapısının optimize edilmesi yönünde devam eden çalışmaların bir parçası olarak verilmiştir. Bu devir üzerine Feridun Geçgel, Astor'daki %70,96 oranındaki doğrudan pay sahipliği dahil, Astor'da doğrudan ve dolaylı olarak yaklaşık %74,96 oranında pay sahibi olmaya devam edecektir. Bu doğrultuda Feridun Geçgel, Astor'un yönetim kontrolüne sahip olmayı sürdürecektir.
ENKAI	Kar Payı Dağıtımına İlişkin 07.03.2024 Tarihli Yönetim Kurulu Kararı; 1 TL Nominal Değerli Paya Ödenecek Nakit Kar Payı Brüt: 1,25 TL ve Nakit Kar Payı Net: 1,1462001 TL kar payı ödemesinin ve dağıtım tarihinin 29.03.2024 tarihinde yapılacak şirket Olağan Genel Kurul Toplantısında ortakların onayına sunulmasına karar verilmiştir. (Temettü verimliliği: % 3,28)
MGROS	Şubat 2024 Mağaza Açılışları; Şirket, 16 adet Migros, 15 adet Migros Jet, 1 adet 5M, 6 adet Macrocenter ve kozmetik mağazacılığı formatında 3 adet Mion olmak üzere toplam 41 yeni mağazayı Şubat ayı içerisinde hizmete açmıştır. 29 Şubat 2024 itibarıyla Şirketin toplam mağaza sayısı 3.407'dir.
TEZOL	Kayıtlı Sermaye Tavanının Artırılmasına İlişkin Yönetim Kurulu Kararı; Yönetim Kurulunun 07.03.2024 tarihli toplantısında, Şirket kayıtlı sermaye tavanının 500.000.000 TL'den 5.000.000.000 TL'ye yükseltilmesine, geçerlilik tarihinin 2024-2028 yılları olarak güncellenmesine karar verilmiştir.

Kaynak: Deniz Yatırım Strateji ve Araştırma, KAP

Teknik yorum

BIST 100 endeksi

Dün endeks günü +3.54% değişimle 9054,18 seviyesinde kapattı. İşlem hacmi yüksek seviyede gerçekleşti. Güne 8750 seviyesinde güçlü tepki alımlarıyla başlayan endeks tüm gün süren alıcılı seyir sonunda 9000 üstünde kapanış gerçekleştirdi. 9000 üstünde kalmasını tekrardan güçlü satış baskısının oluşmaması adına önemli buluyoruz. İlk direnç seviyesi 9180 ve bu seviyeden gelebilecek kar realizasyonlarını doğal karşılamak gerektiği düşüncesindeyiz. 5 g Ort. 8932.81 22 g. Ort. 9117.29 seviyesindedir. Destek olarak 8900 ve 9000, direnç olarak 9180 ve 9270 takip ediyoruz. Bu sabah pozitif açılış ve sonrasında 8950 – 9180 arasında işlem aktivitesi bekliyoruz

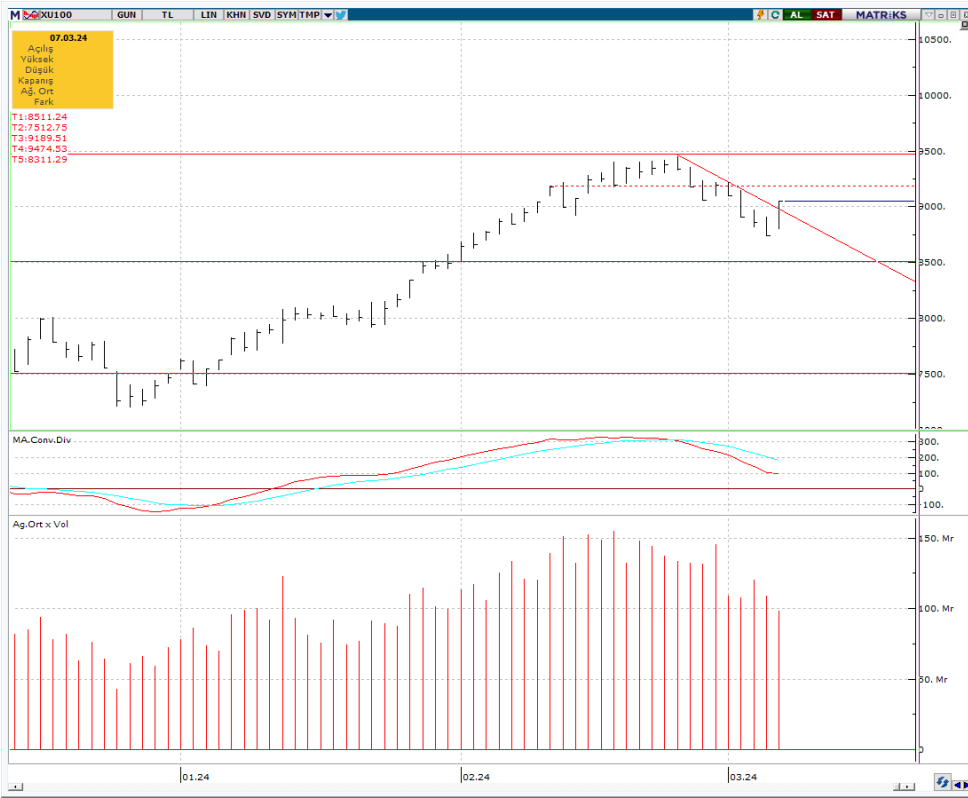

VIOP - X30Y vade teknik analiz

Dün vadeli endeks günü +3.07% değişimle 10104.25 seviyesinde kapattı. İşlem hacmi yüksek seviyede gerçekleşti. Güne kuvvetli tepki alımlarıyla başlayan vadeli endeks tüm gün süren alıcılı seyir sonunda 10000 üstünde kapanış gerçekleştirdi. Gerçekleştirdi.10000 üstünde kalmasını tekrardan güçlü satış baskısının oluşmaması adına önemli buluyoruz. İlk direnç seviyesi 10180 – 10250 bandını takip ediyoruz ve bu seviyeden gelebilecek kar realizasyonlarını doğal karşılamak gerektiği düşüncesindeyiz. 5g. Ort. 9954.90 22 g. Ort. 10287,88 seviyesindedir. Destek olarak 9950 ve 10000, direnç olarak ise 10180 ve 10250 seviyelerini takip ediyoruz. Bu sabah pozitif açılış ve sonrasında 9950 – 10250 arasında işlem aktivitesi bekliyoruz.

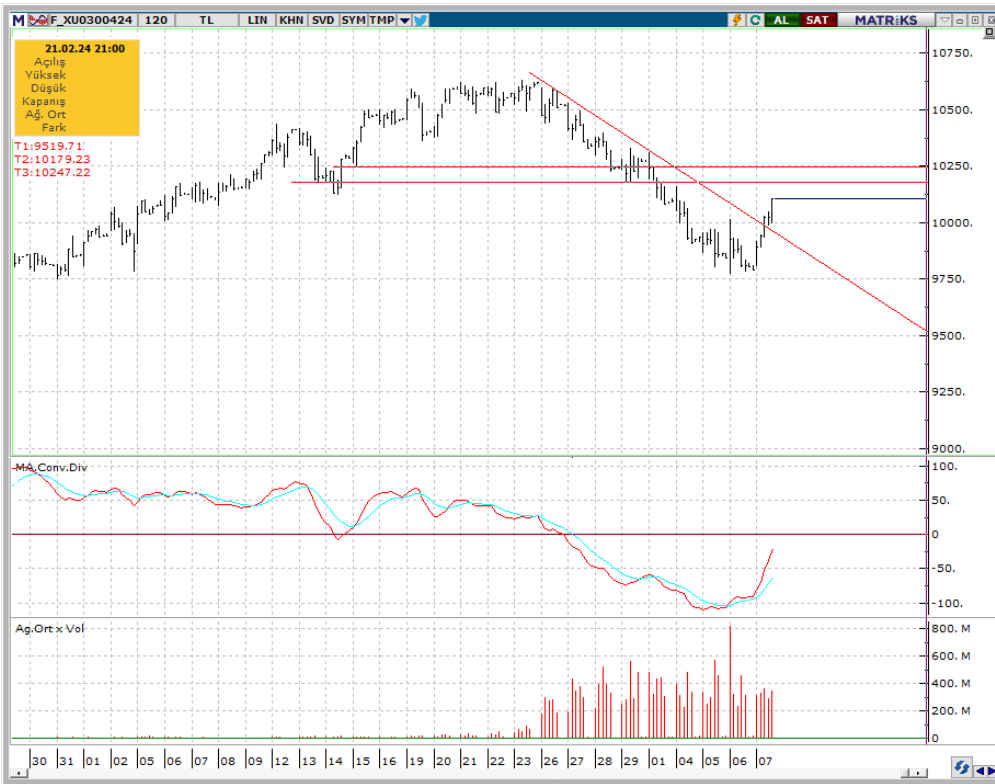

BIST 100 endeks ağırlıkları ve puan katkıları

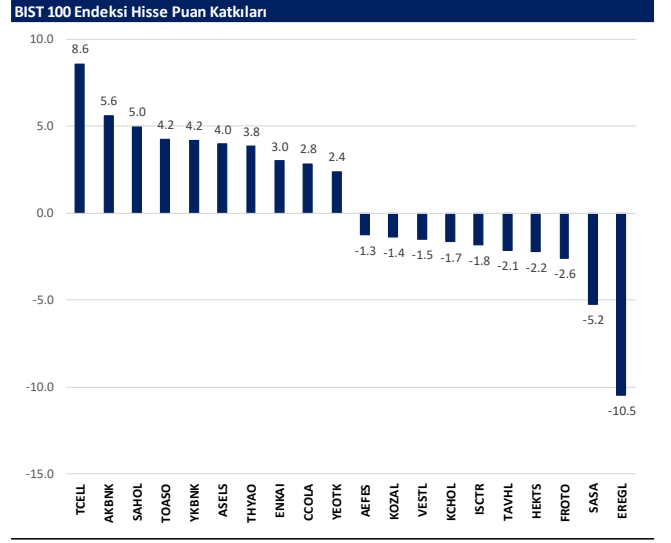
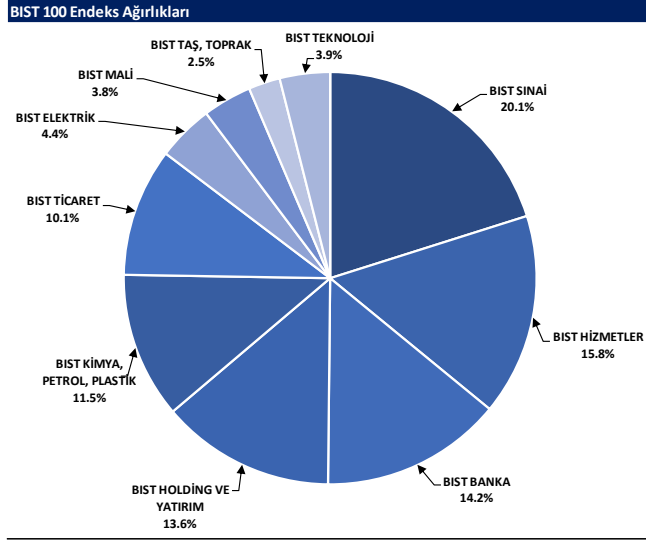

BIST endekslerine ait performanslar

BIST Endeksleri	Endeks Açıklaması	07.03.2024	06.03.2024	Günlük değişim	29.12.2023	Yıl başlangıcından değişim
XU100	BIST 100	9054	8745	3.5%	7470	21%
XU30	BIST 30	9581	9247	3.6%	8021	19%
XU50	BIST 50	7904	7633	3.6%	6572	20%
XBANK	BIST BANKA	9712	9211	5.4%	8717	11%
XUTUM	BIST TUM	10750	10388	3.5%	8577	25%
XUMAL	BIST MALI	9622	9257	3.9%	7988	22%
XD35	BIST 30 AĞIRLIK SINIRLAMALI 10	9787	9447	3.6%	8193	19%
X100S	BIST 100 AĞIRLIK SINIRLAMALI 10	9056	8746	3.5%	7472	21%
XBANA	BIST ANA	33121	32304	2.5%	23113	43%
XBLSM	BIST BİLİŞİM	7188	6803	5.7%	3706	94%
XELKT	BIST ELEKTRİK	581	561	3.4%	452	28%
XFINK	BIST FIN. KIR. FAKTÖRİNG	3919	3729	5.1%	3198	23%
XGIDA	BIST GIDA, İÇECEK	11236	10986	2.3%	8837	27%
XGMYO	BIST GAYRİMENKUL Y.O.	3108	3035	2.4%	2449	27%
XHARZ	BIST HALKA ARZ	113485	109302	3.8%	79702	42%
XHOLD	BIST HOLDİNG VE YATIRIM	8563	8296	3.2%	6642	29%
XILTM	BIST İLETİŞİM	1623	1571	3.3%	1391	17%
XINSA	BIST İNŞAAT	10388	10180	2.1%	8943	16%
XKAGT	BIST ORMAN, KAĞIT, BASIM	7417	7189	3.2%	5267	41%
XKMYA	BIST KİMYA, PETROL, PLASTİK	13604	13307	2.2%	11439	19%
XKOBI	BIST KOBI SANAYİ	33529	33103	1.3%	22204	51%
XKURY	BIST KURUMSAL YÖNETİM	7584	7362	3.0%	6264	21%
XMADN	BIST MADENCİLİK	6915	6604	4.7%	5363	29%
XMANA	BIST METAL ANA	17529	16911	3.7%	14826	18%
XMESEY	BIST METAL EŞYA, MAKİNA	24903	24152	3.1%	18675	33%
XSADA	BIST ADANA	70148	68067	3.1%	66137	6%
XSANK	BIST ANKARA	17799	17113	4.0%	12998	37%
XSANT	BIST ANTALYA	13866	13535	2.4%	11026	26%
YSBAL	BIST BALIKESİR	10133	9786	3.5%	8036	26%
YSBUR	BIST BURSA	18373	17969	2.2%	14349	28%
XSDNZ	BIST DENİZLİ	9405	9123	3.1%	6224	51%
XSGRT	BIST SİĞORTA	41949	39513	6.2%	33697	24%
XSIST	BIST İSTANBUL	11840	11465	3.3%	9479	25%
XSIZM	BIST İZMİR	17230	16554	4.1%	13131	31%
XSKAY	BIST KAYSERİ	38600	36923	4.5%	28581	35%
XSKOC	BIST KOCAELİ	28775	28271	1.8%	23577	22%
XSKON	BIST KONYA	12689	12253	3.6%	7870	61%
XSPOR	BIST SPOR	4902	4816	1.8%	3668	34%
XSTKR	BIST TEKİRDAĞ	47964	46650	2.8%	39257	22%
XTAŞT	BIST TAŞ, TOPRAK	13289	12782	4.0%	10958	21%
XTCRT	BIST TİCARET	21404	20791	2.9%	16660	28%
XTEKS	BIST TEKSTİL, DERİ	3924	3723	5.4%	2994	31%
XTM25	BIST TEMETTÜ 25	11393	10994	3.6%	9394	21%
XTMTU	BIST TEMETTÜ	9207	8894	3.5%	7491	23%
XTRZM	BIST TURİZM	1325	1291	2.7%	997	33%
XTUMY	BIST TUM-100	35678	34523	3.3%	25772	38%
XUHI2	BIST HİZMETLER	8479	8206	3.3%	6839	24%
XULAS	BIST ULUŞTIRMA	25613	24944	4.3%	24695	20%
XUSIN	BIST SİNAİ	14416	13996	3.0%	11532	25%
XUSRD	BIST SÜRÜDÜRÜLEBİLİRLİK	11664	11267	3.5%	9694	20%
XUTEK	BIST TEKNOLOJİ	15266	14533	5.0%	9541	60%
XYLDZ	BIST YILDIZ	9931	9586	3.6%	8042	23%
XYORT	BIST MENKUL KIYIM Y.O.	4715	4500	4.8%	3385	39%
XYU30	BIST 100-30	17620	17045	3.4%	14042	25%
X10XB	BIST BANKA DİSİ LİKİT 10	11685	11300	3.4%	9883	18%
XAKUR	BIST ARACI KURUMLAR	42560	40993	3.8%	36746	16%
XLBNK	BIST LİKİT BANKA	8591	8151	5.4%	7700	12%
XTKJS	BIST TEKNOLOJİ AĞIRLIK SINIRLAMALI	24980	23725	5.3%	14089	77%

Kaynak: Deniz Yatırım Strateji ve Araştırma, Rasyonel

Seçilmiş BIST Endekslerine Ait Günlük Performanslar

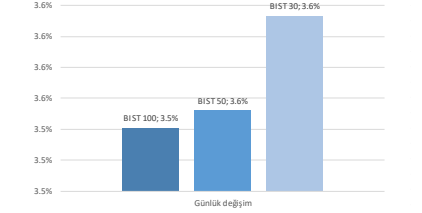

Kaynak: Deniz Yatırım Strateji ve Araştırma Bölümü hesaplamaları, Rasyonel

Seçilmiş BIST Endekslerine Ait Günlük Performanslar

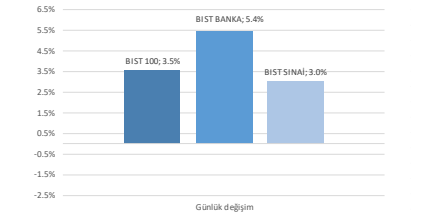

Kaynak: Deniz Yatırım Strateji ve Araştırma Bölümü hesaplamaları, Rasyonel

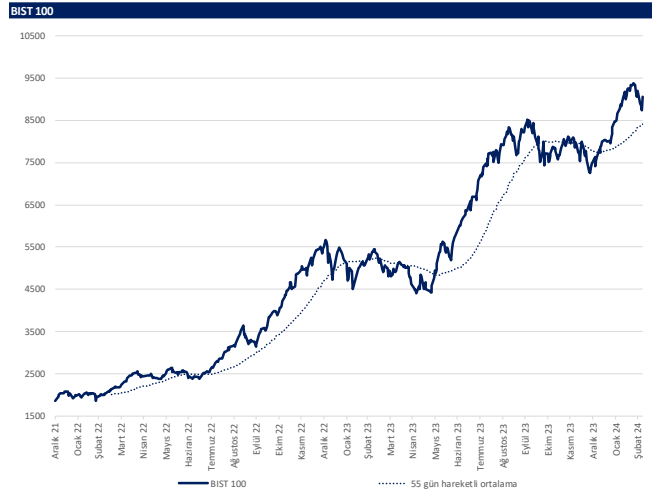

Kaynak: Deniz Yatırım Strateji ve Araştırma, Rasyonel

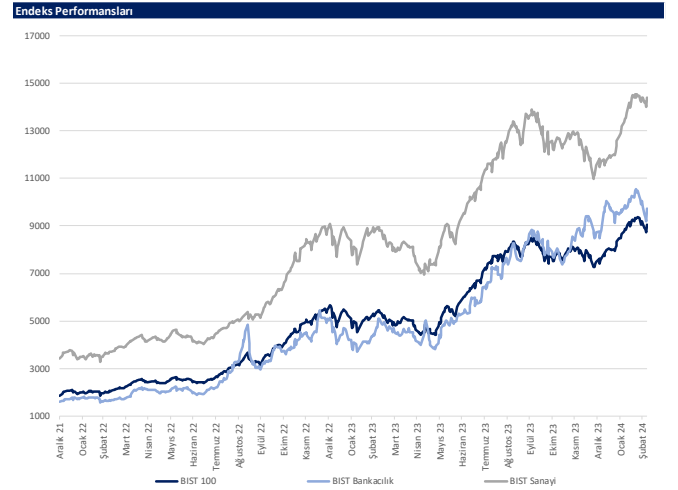

Kaynak: Deniz Yatırım Strateji ve Araştırma, Rasyonel

Günlük bazda seçilmiş indikatörler puanlama sistemi



DENİZ YATIRIM STRATEJİ & ARAŞTIRMA | BIST 100 ENDEKSİ GÜNLÜK BAZDA SEÇİLMİŞ İNDİKATÖRLER PUANLAMA SİSTEMİ

Hisse İsmi	Son Kapanış	Önceki gün kapanış	Değişim	İşlem Hacmi (mln)	RSI	MACD	İşlem Hacmi > 3 gün ort.	RSI > 5 gün ort.	RSI < 70.0	RSI > 30.0	MACD > 5 gün ort.	MACD > 0	Son Kapanış > 3 gün ort.	Önceki Puan	Puan
ODAS	275.50	272.75	2.75%	1,177.37	58.80	1.96	✓	✓	✓	✓	✓	✓	✓	53.5	100.0
TTRAK	908.50	854.00	6.38%	1,727.00	67.15	22.13	✓	✓	✓	✓	✓	✓	✓	75.0	100.0
KORDS	110.80	100.80	9.92%	349.90	70.10	5.31	✓	✓	✓	✓	✓	✓	✓	41.0	91.0
AHGAZ	13.47	13.01	3.54%	151.15	57.94	0.22	✓	✓	✓	✓	✓	✓	✓	28.5	87.5
ARCLK	159.00	154.80	2.71%	574.16	54.88	3.57	✓	✓	✓	✓	✓	✓	✓	28.5	87.5
ASTOR	116.00	111.00	4.50%	2,489.51	45.84	0.05	✓	✓	✓	✓	✓	✓	✓	28.5	87.5
BIMAS	385.00	372.25	3.43%	1,697.00	54.52	3.39	✓	✓	✓	✓	✓	✓	✓	50.0	87.5
ÇMISA	35.30	34.06	3.64%	464.38	50.21	0.08	✓	✓	✓	✓	✓	✓	✓	28.5	87.5
EGİLC	53.30	51.70	3.09%	180.74	55.20	0.81	✓	✓	✓	✓	✓	✓	✓	28.5	87.5
ENERY	152.60	143.00	6.71%	180.66	56.18	0.99	✓	✓	✓	✓	✓	✓	✓	28.5	87.5
ENKAI	38.40	38.12	0.73%	1,653.87	51.29	0.09	✓	✓	✓	✓	✓	✓	✓	62.5	87.5
İSOMR	38.98	38.16	2.15%	133.21	48.65	0.45	✓	✓	✓	✓	✓	✓	✓	28.5	87.5
MGRGS	476.50	472.00	0.95%	533.44	62.11	16.73	✓	✓	✓	✓	✓	✓	✓	28.5	87.5
OTKAR	510.00	476.25	7.09%	248.56	55.35	2.41	✓	✓	✓	✓	✓	✓	✓	28.5	87.5
PETKM	23.76	22.66	4.85%	2,041.29	53.71	0.29	✓	✓	✓	✓	✓	✓	✓	53.5	87.5
SAHOL	79.00	76.55	3.20%	1,997.06	55.35	0.99	✓	✓	✓	✓	✓	✓	✓	28.5	87.5
SOKM	66.75	62.80	6.29%	721.72	51.59	0.14	✓	✓	✓	✓	✓	✓	✓	28.5	87.5
VESTL	76.30	74.00	3.11%	1,061.76	48.97	2.60	✓	✓	✓	✓	✓	✓	✓	28.5	87.5
YEDTK	227.00	215.90	5.14%	853.74	45.56	0.64	✓	✓	✓	✓	✓	✓	✓	53.5	87.5
KARSN	10.66	11.05	-3.53%	886.32	59.09	0.22	✓	✓	✓	✓	✓	✓	✓	100.0	78.5
AKBNK	40.96	38.70	5.84%	2,732.29	51.54	-0.10	✓	✓	✓	✓	✓	✓	✓	41.0	75.0
AKCNS	156.90	151.80	3.36%	185.70	39.47	-3.55	✓	✓	✓	✓	✓	✓	✓	16.0	75.0
ALBRK	4.21	4.06	3.69%	96.96	42.59	-0.04	✓	✓	✓	✓	✓	✓	✓	16.0	75.0
ROBET	36.04	34.70	3.86%	294.94	45.61	-0.17	✓	✓	✓	✓	✓	✓	✓	41.0	75.0
GARAN	62.10	59.00	5.25%	1,596.95	46.50	-0.75	✓	✓	✓	✓	✓	✓	✓	41.0	75.0
ISCTR	10.37	9.82	5.60%	2,911.73	45.78	-0.01	✓	✓	✓	✓	✓	✓	✓	28.5	75.0
KMPUR	65.60	64.20	2.18%	169.01	45.88	-0.45	✓	✓	✓	✓	✓	✓	✓	50.0	75.0
KONYA	10,270.00	9,970.00	3.01%	351.72	68.20	501.27	✓	✓	✓	✓	✓	✓	✓	41.0	75.0
KOZAA	53.30	50.75	5.02%	711.09	58.26	0.87	✓	✓	✓	✓	✓	✓	✓	41.0	75.0
KOZAL	24.84	23.59	5.34%	3,148.06	63.87	0.59	✓	✓	✓	✓	✓	✓	✓	41.0	75.0
MAVİ	144.70	143.40	0.91%	176.78	57.67	1.59	✓	✓	✓	✓	✓	✓	✓	87.5	75.0
ODAS	10.68	10.25	4.20%	1,214.67	60.69	0.27	✓	✓	✓	✓	✓	✓	✓	28.5	75.0
PENTA	23.34	21.22	9.99%	662.92	60.62	0.47	✓	✓	✓	✓	✓	✓	✓	66.0	75.0
SDTR	362.00	353.75	2.33%	263.73	43.23	-1.25	✓	✓	✓	✓	✓	✓	✓	28.5	75.0
SKBNK	4.55	4.40	3.41%	188.58	38.77	-0.13	✓	✓	✓	✓	✓	✓	✓	16.0	75.0
THYAO	272.75	261.00	4.50%	10,372.58	48.75	-0.04	✓	✓	✓	✓	✓	✓	✓	53.5	75.0
TSKB	8.33	7.97	4.52%	236.48	51.19	-0.03	✓	✓	✓	✓	✓	✓	✓	16.0	75.0
TUPRS	171.10	169.00	1.24%	3,690.92	65.58	3.35	✓	✓	✓	✓	✓	✓	✓	100.0	75.0
VAKBN	13.80	13.37	3.22%	663.27	43.56	-0.13	✓	✓	✓	✓	✓	✓	✓	16.0	75.0
YKBNK	22.10	20.92	5.64%	2,674.91	45.67	-0.16	✓	✓	✓	✓	✓	✓	✓	16.0	75.0
BERA	19.61	18.60	5.43%	1,124.10	68.46	1.76	✓	✓	✓	✓	✓	✓	✓	66.0	66.0
İPEKİ	44.72	44.20	1.18%	712.08	71.28	1.57	✓	✓	✓	✓	✓	✓	✓	100.0	66.0
TUKAS	9.71	9.20	5.54%	621.83	71.01	0.32	✓	✓	✓	✓	✓	✓	✓	66.0	66.0
AGHOL	264.75	254.75	3.93%	170.11	62.34	5.50	✓	✓	✓	✓	✓	✓	✓	53.5	62.5
AKSA	106.70	102.80	3.79%	161.71	56.75	3.04	✓	✓	✓	✓	✓	✓	✓	28.5	62.5
AKSEN	38.92	37.40	4.06%	271.76	59.94	0.45	✓	✓	✓	✓	✓	✓	✓	62.5	62.5
ALARK	129.80	124.20	4.51%	678.21	60.99	4.87	✓	✓	✓	✓	✓	✓	✓	28.5	62.5
AŞELİ	57.25	54.90	4.20%	2,412.60	51.49	1.48	✓	✓	✓	✓	✓	✓	✓	28.5	62.5
BRŞAN	672.50	650.00	3.46%	484.06	49.52	12.65	✓	✓	✓	✓	✓	✓	✓	28.5	62.5
DOHOL	13.35	12.92	3.33%	336.01	48.45	0.06	✓	✓	✓	✓	✓	✓	✓	28.5	62.5
EKGYO	11.05	10.68	3.46%	2,082.43	57.19	0.36	✓	✓	✓	✓	✓	✓	✓	28.5	62.5
ENİSA	60.80	58.50	3.93%	392.11	57.91	1.55	✓	✓	✓	✓	✓	✓	✓	28.5	62.5
ERGEL	45.66	44.28	3.12%	5,533.63	49.68	0.21	✓	✓	✓	✓	✓	✓	✓	28.5	62.5
FROTO	1,057.00	1,042.00	1.44%	2,157.13	69.50	36.27	✓	✓	✓	✓	✓	✓	✓	87.5	62.5
GURBF	185.50	180.10	3.00%	1,163.35	50.30	3.16	✓	✓	✓	✓	✓	✓	✓	28.5	62.5
GWIND	26.34	25.60	2.89%	100.06	45.03	0.13	✓	✓	✓	✓	✓	✓	✓	28.5	62.5
HALKB	13.75	13.27	3.62%	470.33	46.52	0.09	✓	✓	✓	✓	✓	✓	✓	28.5	62.5
İSMEN	36.30	34.90	4.01%	179.21	49.50	0.24	✓	✓	✓	✓	✓	✓	✓	28.5	62.5
İZMİC	6.52	6.33	3.00%	68.57	49.77	0.06	✓	✓	✓	✓	✓	✓	✓	53.5	62.5
KOALR	54.65	52.80	3.50%	61.44	61.64	4.24	✓	✓	✓	✓	✓	✓	✓	28.5	62.5
KCHOL	174.80	167.30	4.48%	2,205.19	61.04	1.54	✓	✓	✓	✓	✓	✓	✓	87.5	62.5
KLSER	70.20	68.15	3.01%	363.66	45.14	0.14	✓	✓	✓	✓	✓	✓	✓	28.5	62.5
KONTR	266.25	260.25	2.31%	1,483.18	49.98	5.66	✓	✓	✓	✓	✓	✓	✓	28.5	62.5
MİATK	74.40	67.65	9.98%	2,069.38	60.62	7.12	✓	✓	✓	✓	✓	✓	✓	28.5	62.5
ÖYAKK	69.55	66.50	4.59%	600.70	55.99	1.34	✓	✓	✓	✓	✓	✓	✓	53.5	62.5
POSLU	899.00	781.50	3.52%	1,996.30	50.72	12.37	✓	✓	✓	✓	✓	✓	✓	28.5	62.5
TAVHL	171.40	164.50	4.19%	436.83	64.63	6.95	✓	✓	✓	✓	✓	✓	✓	66.0	62.5
TKFEN	45.30	43.14	5.01%	204.47	52.68	0.60	✓	✓	✓	✓	✓	✓	✓	28.5	62.5
TOASO	272.00	267.00	1.87%	1,172.80	61.33	5.07	✓	✓	✓	✓	✓	✓	✓	87.5	62.5
TTKOM	31.54	30.12	4.71%	734.25	50.60	0.03	✓	✓	✓	✓	✓	✓	✓	28.5	62.5
UBERK	103.60	99.80	3.81%	593.41	52.26	2.01	✓	✓	✓	✓	✓	✓	✓	28.5	62.5
ZOREN	5.35	5.19	3.08%	853.37	59.86	0.11	✓	✓	✓	✓	✓	✓	✓	28.5	62.5
AKFYE	29.00	28.14	3.06%	409.23	72.37	1.87	✓	✓	✓	✓	✓	✓	✓	53.5	53.5
AFFES	143.40	138.20	3.76%	404.01	44.13	-0.14	✓	✓	✓	✓	✓	✓	✓	62.5	50.0
ALFAS	100.00	96.70	3.41%	399.33	44.11	-0.54	✓	✓	✓	✓	✓	✓	✓	16.0	50.0
ASGYO	15.29	14.38	6.33%	137.94	43.40	-0.30	✓	✓	✓	✓	✓	✓	✓	16.0	50.0
BİENY	44.98	43.28	3.94%	2,115.06	44.50	-0.28	✓	✓	✓	✓	✓	✓	✓	16.0	50.0
BUCİM	7.77	7.51	3.46%	75.65	41.45	-0.07	✓	✓	✓	✓	✓	✓	✓	16.0	50.0
CANTE	17.99	17.39	3.45%	279.76	46.90	-0.09	✓	✓	✓	✓	✓	✓	✓	16.0	50.0
CWENE	296.00	288.50	2.60%	376.98	39.46	-7.22	✓	✓	✓	✓	✓	✓	✓	16.0	50.0
ECZYT	254.00	247.70	2.54%	155.22	41.05	-6.58	✓	✓	✓	✓	✓	✓	✓	41.0	50.0
EUYPW	164.50	159.50	3.13%	439.63	39.36	-3.84	✓	✓	✓	✓	✓	✓	✓	41.0	50.0
GESAN	73.75	70.95	3.95%	384.89	40.84	-1.11	✓	✓	✓	✓	✓	✓	✓	16.0	50.0
HEKTS	18.04	17.92	0.67%	1,348.79	38.56	-0.21	✓	✓	✓	✓	✓	✓	✓	16.0	50.0
İSGYO	16.65	15.99	4.13%	164.41	40.30	-0.37	✓	✓	✓	✓	✓	✓	✓	41.0	50.0
İZENR	30.76	30.20	1.85%	195.90	42.01	-0.40	✓	✓	✓	✓	✓	✓	✓	41.0	50.0
KAYSE	34.12	33.16	2.90%	186.31	41.73	-0.34	✓	✓	✓	✓	✓	✓	✓	16.0	50.0
KROMD	26.16	24.92	4.98%	1,151.68	42.91	-0.28	✓	✓	✓	✓	✓	✓	✓	41.0	50.0
QUAGR	4.14	4.05	2.23%	186.99	43.33	-0.06	✓	✓	✓	✓	✓	✓	✓	16.0	50.0
SASA	38.46	37.32	3.05%	1,913.45											

Son 90 güne ait dip-zirve analizi



DENİZ YATIRIM STRATEJİ & ARAŞTIRMA | BIST 100 ENDEKSİ DİP-ZİRVE ANALİZİ

Hisse	Son kapanış	Öncelki kapanış	Değişim %	Son 90 gün zirvesi	Son 90 gün dip	Zirveye uzaklık	Dibe uzaklık	Zirveye geçti mi?
AEPES	143.40	138.20	3.8%	158.70	109.20	11%	24%	x
AGHOL	264.75	254.75	3.9%	268.25	183.50	1%	31%	x
AHGAZ	13.47	13.01	3.5%	13.87	8.85	3%	34%	x
AKBNK	40.96	38.70	5.8%	43.50	28.00	6%	32%	x
AKCNS	156.90	151.80	3.4%	187.00	122.00	19%	22%	x
AKFYE	29.00	28.14	3.1%	29.02	12.89	0%	56%	x
AKSA	106.70	102.80	3.8%	114.00	79.55	7%	25%	x
AKSEN	38.92	37.40	4.1%	40.14	28.52	3%	27%	x
ALARK	129.80	124.20	4.5%	136.60	85.10	5%	34%	x
ALBRK	4.21	4.06	3.7%	4.76	3.60	13%	14%	x
ALFAS	100.00	96.70	3.4%	128.50	78.30	29%	22%	x
ARCLK	159.00	154.80	2.7%	169.00	122.50	6%	23%	x
ASELB	57.25	54.90	4.3%	66.50	40.92	16%	29%	x
ASGYO	15.29	14.38	6.3%	18.84	13.17	23%	14%	x
ASTOR	116.00	111.00	4.5%	131.00	86.65	13%	25%	x
BERA	19.61	18.60	5.4%	20.66	10.50	5%	46%	x
BIENY	44.94	43.28	3.8%	52.30	37.84	16%	16%	x
BIMAS	385.00	372.25	3.4%	402.25	281.21	4%	27%	x
BIOEN	19.64	19.07	3.0%	22.58	16.54	15%	16%	x
BOBET	36.04	34.70	3.9%	40.44	28.00	12%	22%	x
BRSAN	672.50	650.00	3.5%	924.40	478.00	37%	29%	x
BRYAT	3975.00	4012.50	-0.9%	4500.00	2089.00	13%	47%	x
BUCIM	7.77	7.51	3.5%	9.12	6.76	17%	13%	x
CANTE	17.99	17.39	3.5%	20.58	16.00	14%	11%	x
CCOLA	620.00	626.50	-1.0%	647.00	402.75	4%	35%	x
CIMSA	35.30	34.06	3.6%	38.88	27.50	10%	22%	x
CWENE	296.00	288.50	2.6%	362.00	230.20	22%	22%	x
DOAS	279.50	271.75	2.9%	287.00	224.30	3%	20%	x
DOHOL	13.35	12.92	3.3%	14.20	10.48	6%	21%	x
ECILC	53.30	51.70	3.1%	56.30	40.82	6%	23%	x
ECZYT	254.00	247.70	2.5%	342.00	229.60	35%	10%	x
EGEN	15275.00	15045.00	1.5%	17412.50	9070.00	14%	41%	x
EKGYO	11.05	10.68	3.5%	11.63	6.58	5%	40%	x
ENERY	152.60	143.00	6.7%	160.90	106.30	5%	30%	x
ENISA	60.80	58.50	3.9%	63.00	43.50	4%	28%	x
ENKAI	38.40	38.12	0.7%	40.96	30.29	7%	21%	x
EREGL	45.66	44.28	3.1%	49.62	37.20	9%	19%	x
EUPWR	164.50	159.50	3.1%	200.20	140.80	22%	14%	x
EUREN	18.78	18.60	1.0%	21.32	13.60	14%	28%	x
FROTO	1057.00	1042.00	1.4%	1057.00	728.00	-	31%	✓
GARAN	62.10	59.00	5.3%	68.40	45.92	10%	26%	x
GESAN	73.75	70.95	3.9%	92.00	59.60	25%	19%	x
GUBRF	185.50	180.10	3.0%	393.50	135.90	112%	27%	x
GWIND	26.34	25.60	2.9%	29.00	20.90	10%	21%	x
HALKB	13.75	13.27	3.6%	15.51	11.49	13%	16%	x
HEKTS	18.04	17.92	0.7%	23.92	16.78	33%	7%	x
IFEKE	44.72	44.20	1.2%	44.72	29.54	-	34%	✓
ISCTR	10.37	9.82	5.6%	11.56	7.92	11%	24%	x
ISDMR	38.98	38.16	2.1%	41.82	32.50	7%	17%	x
ISGYO	16.65	15.99	4.1%	22.58	14.18	36%	15%	x
ISMEN	36.30	34.90	4.0%	40.74	28.60	12%	21%	x
IZENR	30.76	30.20	1.9%	38.20	23.72	24%	23%	x
IZMDC	6.52	6.33	3.0%	6.83	4.96	5%	24%	x
KARSN	10.66	11.05	-3.5%	11.05	8.03	4%	25%	x
KAYSE	34.12	33.16	2.9%	41.24	31.70	21%	7%	x
KCAER	54.65	52.80	3.5%	65.05	25.00	19%	54%	x
KCHOL	174.80	167.30	4.5%	176.60	136.00	1%	22%	x
KLSEK	70.20	68.15	3.0%	82.75	55.70	18%	21%	x
KMPUR	65.60	64.20	2.2%	74.00	52.40	13%	20%	x
KONTR	266.25	260.25	2.3%	300.50	182.50	13%	31%	x
KONYA	10270.00	9970.00	3.0%	10560.00	6972.50	3%	32%	x
KORDS	110.80	100.80	9.9%	110.80	72.35	-	35%	✓
KOZAA	53.30	50.75	5.0%	58.70	39.20	10%	26%	x
KOZAL	24.84	23.58	5.3%	24.84	18.99	-	24%	✓
KRDMD	26.16	24.92	5.0%	29.64	21.38	13%	18%	x
MAVI	144.70	143.40	0.9%	150.60	100.00	4%	31%	x
MGRÖS	476.50	472.00	1.0%	493.25	328.50	4%	31%	x
MIATK	74.40	67.65	10.0%	81.05	28.06	9%	62%	x
ODAS	10.68	10.25	4.2%	12.00	7.55	12%	29%	x
OTKAR	510.00	476.25	7.1%	536.00	393.50	5%	23%	x
OYAKC	69.55	66.50	4.6%	73.55	53.70	6%	23%	x
PENTA	23.34	21.22	10.0%	24.90	17.02	7%	27%	x
PETKM	23.76	22.66	4.9%	25.44	17.05	7%	28%	x
PGSUS	809.00	781.50	3.5%	857.50	639.00	6%	21%	x
QUAGR	4.14	4.05	2.2%	6.29	3.87	52%	7%	x
SAHOL	79.00	76.55	3.2%	82.05	55.15	4%	30%	x
SASA	38.46	37.32	3.1%	53.55	33.76	39%	12%	x
SDTTR	362.00	353.75	2.3%	429.50	239.00	19%	34%	x
SISE	49.00	47.90	2.3%	53.60	44.54	9%	9%	x
SKBNK	4.55	4.40	3.4%	7.53	3.96	65%	13%	x
SMRTG	64.50	63.50	1.6%	71.90	48.92	11%	24%	x
SOKM	66.75	62.80	6.3%	73.15	52.00	10%	22%	x
TATEN	37.66	36.00	4.6%	47.00	27.18	25%	28%	x
TAVHL	171.40	164.50	4.2%	175.40	102.50	2%	40%	x
TCELL	64.30	62.40	3.0%	70.90	49.04	10%	24%	x
THYAO	272.75	261.00	4.5%	294.75	222.20	8%	19%	x
TKFEN	45.30	43.14	5.0%	47.80	34.00	6%	25%	x
TOASO	272.00	267.00	1.9%	275.50	206.00	1%	24%	x
TSKB	8.33	7.97	4.5%	9.52	6.19	14%	26%	x
TTKOM	31.54	30.12	4.7%	34.30	19.69	9%	38%	x
TTRAK	908.50	854.00	6.4%	908.50	659.50	-	27%	✓
TUKAS	9.71	9.20	5.5%	9.71	6.30	-	35%	✓
TUPRS	171.10	169.00	1.2%	173.00	138.10	1%	19%	x
ULKER	103.60	99.80	3.8%	111.40	72.80	8%	30%	x
VAKBN	13.80	13.37	3.2%	18.00	12.22	30%	11%	x
VESTL	76.30	74.00	3.1%	95.55	43.32	25%	43%	x
YEOTK	227.00	215.90	5.1%	273.75	144.00	21%	37%	x
YKBNK	22.10	20.92	5.6%	24.48	16.12	11%	27%	x
YILGD	14.80	14.40	2.8%	17.28	11.40	17%	23%	x
ZOREN	5.35	5.19	3.1%	6.08	4.00	14%	25%	x

Kaynak: Deniz Yatırım Strateji ve Araştırma Bölümü hesaplamaları, Rasyonet

Seçilmiş yollar



DENİZ YATIRIM STRATEJİ & ARAŞTIRMA | BIST 100 HIZLI BAKIŞ

Hisse kodu	Şirket İsmi	Sektör	F/K	FD/FAVÖK	FD/SATIŞLAR	Özkaynak karlılığı	Piyasa değeri (milyar TL)	Halka açıklık oranı	BIST 100 payı
AEFES	Anadolu Efes Biraçılık	BIRACILIK VE MESRUBAT	10.53	3.57	0.73	27%	84.9	32%	1.1%
AGHOL	Ag Anadolu Gıda Holding	HOLDİNG	8.01	1.93	0.28	45%	64.5	34%	0.8%
AHGAZ	Ahlito Doğal Gaz Dağıtım Enerji Ve Yat.	PETROL VE PETROL ÜRÜNLERİ	16.06	26.48	1.73	21%	35.0	25%	0.5%
AKBNK	Akbank	BANKACILIK	3.20			38%	213.0	52%	2.8%
AKCNS	Akansa	ÇİMENTO	12.67	7.41	1.56	28%	30.0	19%	0.4%
AKFYE	Akfen Yenilenebilir Enerji	ELEKTRİK	46.69	18.14	12.60	10%	29.5	31%	0.4%
AKSA	Aksa	ENDÜSTRİYEL TEKSTİL	20.91	8.57	1.45	16%	34.5	37%	0.4%
AKSEN	Aksa Enerji	ELEKTRİK	11.27	9.22	1.73	22%	47.7	21%	0.6%
ALARK	Alarko Holding	İNŞAAT, TAHHÜT	4.39	278.98	6.40	75%	56.5	31%	0.7%
ALBRK	Albaraka Türk Katılım Bankası	BANKACILIK	3.07			33%	10.5	38%	0.1%
ALFAS	Alfa Solar Enerji	ELEKTRİK	28.21	28.47	6.55	116%	36.8	20%	0.5%
ARCLK	Arçelik	DAYANIKLI TÜKETİM	14.01	7.90	0.62	20%	107.4	15%	1.4%
ASELS	Asefian	İLETTİM ÇİHAZLARI	16.39	22.03	5.56	39%	261.1	26%	3.4%
ASGYO	Asçay Yatırım Ortaklığı	GAYRİMENKUL YATIRIM ORT.	9.86			16%	10.1	25%	0.1%
ASTOR	Astor Enerji	ELEKTRİK	25.18	19.64	6.73	61%	115.8	21%	1.5%
BERA	Bera Holding	HOLDİNG	8.99	7.49	1.14	20%	13.4	54%	0.2%
BIENY	Bien Yapı Ürünleri	İNŞAAT MALZEMELERİ	19.92	17.48	2.25	22%	16.2	20%	0.2%
BIMAS	Bim Birleşik Mağazalar	PERAKENDE	20.48	13.52	1.06	49%	233.8	60%	3.0%
BIÖEN	Biorenewable Enerji Yatırımları	ELEKTRİK	16.91	24.91	7.52	98%	9.8	38%	0.1%
BOBET	Boğaziçi Beton Sanayi Ve Ticaret	ÇİMENTO	12.20	8.49	2.11	62%	13.7	30%	0.2%
BRNSN	Borusan Boru Sanayi	DEMİR, ÇELİK TEMEL	23.24	16.81	2.41	22%	95.3	17%	1.2%
BRVAT	Borusan Yat. Paz.	HOLDİNG	49.27			667.50	13%	111.8	13%
BUCIM	Bursa Çimento	ÇİMENTO	7.34	5.97	1.43	40%	11.7	34%	0.2%
CANTE	Can2 Termik	ELEKTRİK	10.87	9.79	2.74	31%	16.9	42%	0.2%
CCOLA	Coca Cola İçecek	BIRACILIK VE MESRUBAT	18.78	9.67	2.02	34%	157.7	25%	2.0%
CNSA	Cimsa	ÇİMENTO	12.52	15.32	2.92	41%	33.4	45%	0.4%
CWENE	Cw Enerji Mühendislik	ELEKTRİK	32.25	19.24	4.32	43%	36.6	24%	0.5%
DOAS	Doğuş Otomotiv	OTOMOTİV	3.50	3.06	0.59	112%	61.5	34%	0.8%
DOHOL	Doğan Holding	HOLDİNG	3.69	3.18	0.34	40%	34.9	36%	0.5%
ECLIC	Eczaoğlu İlaç	SAGLIK	9.78	39.46	8.62	23%	36.5	19%	0.5%
EGYTI	Eczaoğlu Yatırım	HOLDİNG	17.13			19%	26.7	22%	0.3%
EGENE	Ege Endüstri	OTOMOTİV PARÇASI	43.12	51.62	15.88	60%	48.1	34%	0.6%
EKGYO	Emlak G.M.Y.O.	GAYRİMENKUL YATIRIM ORT.	8.83	8.40	2.24	25%	42.0	51%	0.5%
ENERY	Enerjya Enerji	ELEKTRİK	118.81	16.84	1.17	2%	22.1	27%	0.3%
ENJSA	Enerjisa Enerji	ELEKTRİK	2.87	6.99	0.77	120%	71.8	20%	0.9%
ENKAI	Enka İnşaat	İNŞAAT, TAHHÜT	13.58	9.60	1.89	11%	230.4	12%	3.0%
ENKGL	Enka Demir Çelik	DEMİR, ÇELİK TEMEL	39.62	12.95	1.96	3%	159.8	46%	2.1%
EURPW	Europower Enerji Ve Otomasyon Teknolojileri	ELEKTRİK	31.16	36.66	8.55	54%	36.2	27%	0.5%
EUREN	European Endüstri İnşaat	İNŞAAT MALZEMELERİ	17.22	31.47	5.03	41%	14.3	30%	0.2%
FROTO	Ford Otosan	OTOMOTİV	7.56	10.10	1.05	115%	370.9	18%	4.8%
GARAN	Garanti Bankası	BANKACILIK	2.99			45%	260.8	14%	3.4%
GESAN	Gırsım Elektrik Sanayi Taahhüt Ve Ticaret	ELEKTRİK	23.05	14.77	4.45	54%	33.9	28%	0.4%
GURFB	Gübre Fabrikaları	TARIM KİMYASALLARI	135.65	120.68	2.53	8%	62.0	22%	0.8%
GWIND	Galata Wind Enerji	ELEKTRİK	13.68	13.07	10.13	53%	14.2	30%	0.2%
HALKB	Halk Bankası	BANKACILIK	9.77			9%	98.8	9%	1.3%
HEKTS	Hektaş	TARIM KİMYASALLARI	173.08	58.50	10.26	8%	45.6	41%	0.6%
IPEKE	İpek Doğal Enerji Kaynakları	ELEKTRİK	12.27	0.92	0.28	31%	11.6	36%	0.2%
ISCTR	İş Bankası (Ç)	BANKACILIK	3.59			33%	259.2	31%	3.4%
ISDMR	İskenderun Demir Ve Çelik	DEMİR, ÇELİK TEMEL	24.57	16.83	1.42	7%	113.0	5%	1.5%
ISGYO	İş G.M.Y.O.	GAYRİMENKUL YATIRIM ORT.	5.10	26.02	15.81	15%	16.0	38%	0.2%
İSMEN	İş Yatırım	ARACI KURUM	5.75	3.90	0.14	111%	54.5	28%	0.7%
İZENR	İzdemir Enerji Elektrik Üretim	ELEKTRİK	21.02	12.95	2.60	30%	17.7	24%	0.2%
İZMDC	İzmir Demir Çelik	DEMİR, ÇELİK TEMEL	6.21	0.72	-6%	9%	9.8	31%	0.1%
KARSN	Karsan Otomotiv	OTOMOTİV	83.14	13.07	2.62	6%	9.6	39%	0.1%
KAYSE	Kayıserkeç Fabrikası	GIDA	4.80	9.60	2.21	44%	24.1	20%	0.3%
KCAER	Kocaeli Çelik	DEMİR, ÇELİK TEMEL	25.35	20.93	3.24	43%	35.9	24%	0.5%
KCHOL	Koç Holding	HOLDİNG	4.37	7.92	1.97	61%	443.3	22%	5.7%
KLSEK	Kaleseramik Canakkale Kalebodur Seramik	SERAMİK	21.32	56.36	5.00	65%	36.1	21%	0.5%
KMPUR	Kimteks Polüüretan	KİMYASAL ÜRÜN	16.81	16.03	2.30	58%	15.9	27%	0.2%
KONTR	Kontrolmatik Teknoloji	ELEKTRİK	64.33	554.89	20.19	58%	53.3	39%	0.7%
KONYA	Konya Çimento	ÇİMENTO	170.72	100.11	15.75	50%	50.1	15%	0.6%
KORDS	Kordsa Teknik Tekstil	ENDÜSTRİYEL TEKSTİL	114.35	16.38	1.31	2%	21.6	28%	0.3%
KOZAA	Koza Anadolu Metal	MADENÇİLİK	8.88	5.30	1.64	35%	20.7	44%	0.3%
KOZAL	Koza Altın İşletmeleri	MADENÇİLİK	14.69	34.24	11.31	43%	70.6	29%	1.0%
KRDMD	Kardemir (D)	DEMİR, ÇELİK TEMEL	28.88	8.40	1.23	9%	20.4	89%	0.3%
MAVI	Mavi Giyim	TEKSTİL, ENTEGRE	11.63	6.61	1.57	76%	28.7	73%	0.4%
MGRDS	Migros	PERAKENDE	15.98	9.50	0.64	110%	86.3	51%	1.1%
MIATK	Mia Teknoloji	TEKNOLOJİ	69.23	65.38	35.58	76%	36.8	49%	0.5%
ODAS	Odaş Elektrik	ELEKTRİK	3.13	7.58	1.92	83%	15.0	73%	0.2%
OTKAR	Otokar	OTOMOTİV	31.10	42.63	2.59	48%	61.2	27%	0.8%
OYAKC	Oyak Çimento Fabrikaları	ÇİMENTO	10.67	8.89	2.69	53%	86.7	24%	1.1%
PENTA	Penta Teknoloji Ürünleri Dağıtım Ticaret	BİLGİSAYAR YAZILIMCI	46.92	8.93	0.49	10%	9.2	37%	0.1%
PETKM	Petkim	PETROL VE PETROL ÜRÜNLERİ	17.06	99.59	2.05	18%	60.2	47%	0.8%
PGSUS	Pegasus Hava Taahhütleri	HAVA YOLLARI VE HİZMETLERİ	3.96	7.75	2.38	68%	82.8	43%	1.1%
QUAGR	Qua Granit Haya Yapı	İNŞAAT MALZEMELERİ	8.79	8.73	2.39	33%	10.9	32%	0.1%
SAHOL	Sabancı Holding	HOLDİNG	3.11	13.35	13.53	49%	165.9	51%	2.1%
SASA	Sasa	ENDÜSTRİYEL TEKSTİL	11.25	33.46	5.72	53%	204.7	21%	2.7%
SDTR	Sdt Uzay Ve Savunma Teknolojileri	TEKNOLOJİ	52.66	74.94	27.27	67%	21.0	21%	0.3%
SISE	Şişe Cam	CAM	8.77	9.19	1.25	16%	150.1	49%	1.9%
SKBNK	Şekerbank	BANKACILIK	3.46			41%	8.5	48%	0.1%
SMRTG	Smart Güneş Enerjisi Teknolojileri	ELEKTRİK	48.59	38.84	7.74	89%	39.1	25%	0.5%
SOKM	Şok Marketler Ticaret	PERAKENDE	12.21	6.25	0.44	93%	39.6	51%	0.5%
TATEN	Tatpınar Enerji Üretim	ELEKTRİK	85.40	21.36	13.79	8%	10.6	25%	0.1%
TAVHİ	Tav Hava Yolları	HAVA YOLLARI VE HİZMETLERİ	8.27	9.30	2.82	23%	62.3	48%	0.8%
TCCELL	Türkcell	İLETTİM	8.11	4.94	2.21	52%	141.5	54%	1.8%
THYAO	Türk Hava Yolları	HAVA YOLLARI VE HİZMETLERİ	4.80	5.03	1.28	34%	376.4	50%	4.9%
TKFEN	Tekfen Holding	HOLDİNG	7.86	9.20	0.54	20%	16.8	48%	0.2%
TOASO	Tofaş Otomobil Fab.	OTOMOTİV	9.02	6.25	0.96	68%	136.0	24%	1.8%
TSKB	T.S.K.B.	BANKACILIK	3.31			42%	23.3	39%	0.3%
TTKOM	Türk Telekom	İLETTİM	19.86	6.61	2.16	25%	110.4	13%	1.4%
TTTRK	Türk Traktör	OTOMOTİV	9.73	6.39	1.44	116%	90.9	24%	1.2%
TUKAS	Tukaş	GIDA	10.57	11.18	2.88	57%	14.3	33%	0.2%
TUPRS	Tüpraş	PETROL VE PETROL ÜRÜNLERİ	6.15	2.77	0.39	46%	329.7	49%	4.3%
ULKER	Ulker	GIDA	23.29	6.52	1.39	28%	38.3	39%	0.5%
VAKBN	T. Vakıflar Bankası	BANKACILIK	5.46			18%	136.8	6%	1.8%
VESTL	Vestel	DAYANIKLI TÜKETİM	69.73	5.22	0.63	3%	25.6	41%	0.3%
YEOTK	Yeo Teknoloji Enerji Ve Endüstri	ELEKTRİK	47.19	37.28	6.61	96%	21.8	36%	0.3%
YKBNK	Yapı Ve Kredi Bankası	BANKACILIK	2.74			46%	186.7	39%	2.4%
YLLGD	Yayla Agro Gıda	GIDA	10.91	15.97	1.56	50%	16.1	31%	0.2%
ZOREN	Zorlu Enerji	ELEKTRİK	12.36	12.36	1.94	12%	26.8	36%	0.3%

En düşük F/K	Şirket
2.74	YKBNK

En düşük FD/FAVÖK	Şirket
0.92	IPEKE

En düşük FD/SATIŞLAR	Şirket
0.14	İSMEN

En düşük özkaynak karlılığı	Şirket
-6%	İZMDC

En düşük piyasa değeri	Şirket
8.5	SKBNK

En düşük halka açıklık oranı	Şirket
5%	ISDMR

En düşük BIST 100 payı	Şirket
0.1%	SKBNK

En yüksek F/K	Şirket
173.08	HEKTS

En yüksek FD/FAVÖK	Şirket
554.89	KONTR

En yüksek FD/SATIŞLAR	Şirket
667.50	BRVAT

En yüksek özkaynak karlılığı	Şirket
120%	ENJSA

En yüksek piyasa değeri	Şirket
443.3	KCHOL

En yüksek halka açıklık oranı	Şirket
89%	KRDMD

En yüksek BIST 100 payı	Şirket
5.7%	KCHOL

Kaynak: Deniz Yatırım Strateji ve Araştırma Bölümü Hesaplamaları, Rayonnet
F/K, FD/FAVÖK ve FD/Satışlar sırasıyla son 4 pyrek verilmiştir.

Deniz Yatırım model portföyü

Deniz Yatırım Model Portföyü						
Hisse	Portföye giriş tarihi	Hedef fiyat	Potansiyel	Nominal getiri (Portföye girişten itibaren)	BIST-100'e rölatif getiri (Portföye girişten itibaren)	
SISE	04.09.2020	77.70	59%	731%	-1%	
TAVHL	10.05.2021	167.60	-2%	617%	15%	
TUPRS	21.03.2022	226.00	32%	567%	60%	
FROTO	07.09.2022	1202.00	14%	239%	26%	
KONTR	07.09.2022	378.00	42%	496%	123%	
ALARK	13.09.2022	166.77	28%	139%	-6%	
HTTBT	03.11.2022	108.80	58%	205%	38%	
KAREL	30.11.2022	21.00	31%	50%	-18%	
PGSUS	27.12.2022	1118.00	38%	60%	-3%	
AKGRT	16.01.2023	9.80	59%	81%	2%	
BIMAS	16.01.2023	451.20	17%	212%	76%	
CCOLA	16.01.2023	669.10	8%	238%	90%	
SAHOL	12.05.2023	96.00	22%	84%	-1%	
CIMSA	21.06.2023	43.40	23%	115%	25%	
YKBNK	21.08.2023	35.20	59%	42%	19%	

Yıl	Nominal getiri	BIST-100 Endeksi'ne göre rölatif getiri	BIST-100 Getiri Endeksi'ne göre rölatif getiri
2019	56%	27%	25%
2020	50%	16%	15%
2021	43%	13%	10%
2022	205%	3%	0%
2023	52%	12%	9%
12A	96%	16%	13%
YBB	28%	5%	5%
2019'dan bugüne	1876%	99%	73%

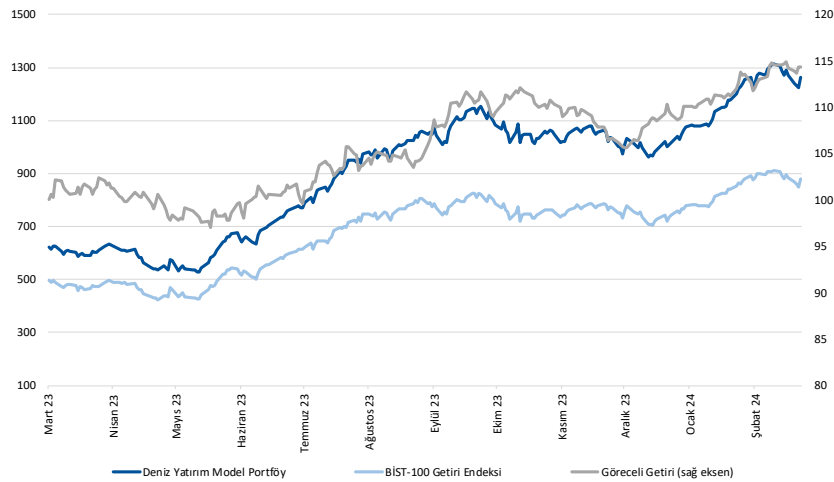

Kaynak: Deniz Yatırım Strateji ve Araştırma Bölümü hesaplamaları, Rasyonet

Deniz Yatırım Model Portföyü

Deniz Yatırım Model Portföyü, Deniz Yatırım Strateji ve Araştırma Bölümü tarafından, temel analiz kriterlerine göre hazırlanmış, orta-uzun vadeli hisse senedi tavsiye listesidir. Alınan pozisyonlar sadece uzun yönlüdür (long only). Herhangi bir rakamsal/yüzdese getiri hedefi söz konusu değildir. Herhangi bir şirket sayısı sınırı söz konusu değildir. Herhangi bir sıklıkta/takvim dahilinde değişiklik yapma zorunluluğu söz konusu değildir. Strateji ve Araştırma Bölümü analistleri portföyü takvim yılı içerisinde piyasa koşulları izin vermez ise değiştirmeme hakkına sahiptirler. Portföy içerisinde yer alan şirketler için temel analiz açısından getiri potansiyeli kalmamış dahi olsa da (değerleme olarak) şirket markasına olan geçmiş ve gelecek dönem güveni ile liste içerisinde kalmaya devam edebilirler. Portföyde yer alan şirketler için AL tavsiyesi bulunması zorunluluğu söz konusu değildir. Bölüm analistleri, TUT ve/veya Gözden Geçiriliyor önerileri ile de liste içerisinde şirket tercihinde bulunabilirler.

Deniz Yatırım model portföy | sektörel ve endeks dağılımları

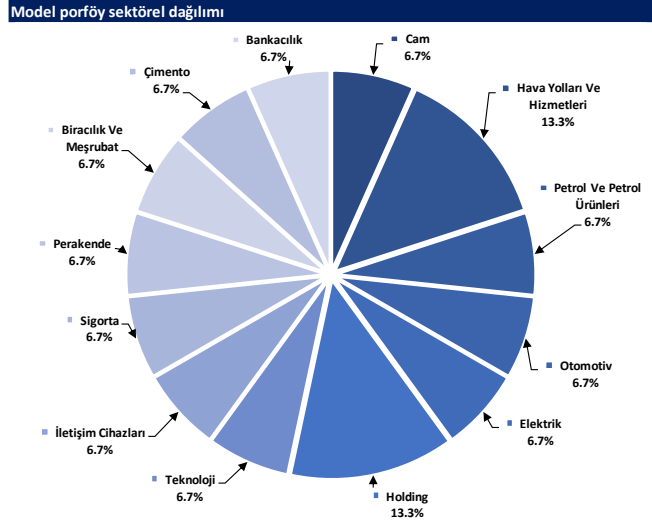

Kaynak: Deniz Yatırım Strateji ve Araştırma Bölümü hesaplamaları

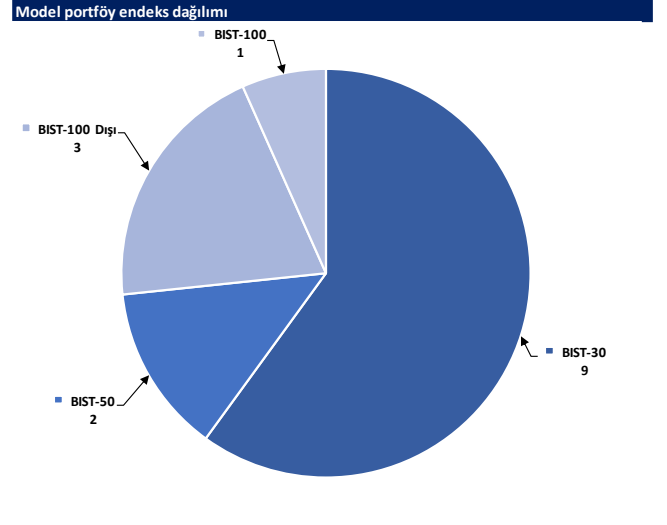

Kaynak: Deniz Yatırım Strateji ve Araştırma Bölümü hesaplamaları

Değerlemeler

	Piyasa Değeri (mn TL)	Piyasa Değeri (mn USD)	BIST 30 Endeksi'ndeki Payı	BIST 100 Endeksi'ndeki Payı	Nominal Hisse Performansı - YBB	Relatif Hisse Performansı - YBB	Hedef Fiyat (TL)	Tavsiye	Kapanış Fiyatı	Yükseliş / Düşüş Potansiyeli
Finansallar										
Ağesa Hayat Emeklilik	12,564	395	---	---	14%	-6%	70.00	TUT	69.80	0.3%
Akbank	212,992	6,703	6.4%	4.4%	12%	-7%	58.30	AL	40.96	42.3%
Aksigorta	9,946	313	---	---	18%	-3%	9.80	AL	6.17	58.8%
Anadolu Hayat Emeklilik	21,672	682	---	---	32%	9%	66.00	AL	50.40	31.0%
Anadolu Sigorta	36,975	1,164	---	---	23%	2%	81.90	TUT	73.95	10.8%
Garanti Bank	260,820	8,208	2.1%	1.5%	6%	-12%	93.50	AL	62.10	50.6%
Halkbank	98,791	3,109	---	0.4%	15%	-5%	18.10	TUT	13.75	31.6%
İş Bankası	259,250	8,158	4.6%	3.2%	11%	-8%	39.00	AL	10.37	276.1%
İş Yatırım	54,450	1,714	---	0.6%	13%	-6%	50.00	AL	36.30	37.7%
TSKB	23,324	734	---	0.4%	27%	5%	13.00	AL	8.33	56.1%
Türkiye Sigorta	57,937	1,823	---	---	23%	1%	54.40	TUT	49.88	9.1%
Vakıf Bank	136,840	4,306	---	0.3%	7%	-11%	23.00	AL	13.80	66.7%
Yapı Kredi Bank	186,680	5,875	4.2%	2.9%	13%	-7%	35.20	AL	22.10	59.3%
Holdingler										
Alarko Holding	56,463	1,777	1.0%	0.7%	43%	18%	166.77	AL	129.80	28.5%
Doğan Holding	34,937	1,099	---	0.5%	21%	0%	18.70	AL	13.35	40.1%
Enka İnşaat	230,400	7,251	1.7%	1.2%	15%	-5%	52.00	AL	38.40	35.4%
Koç Holding	443,275	13,950	5.7%	4.0%	23%	2%	221.00	AL	174.80	26.4%
Sabancı Holding	165,930	5,222	5.0%	3.5%	31%	8%	96.00	AL	79.00	21.5%
Şişecam	150,097	4,723	4.4%	3.1%	7%	-12%	77.70	AL	49.00	58.6%
Tekfen Holding	16,761	527	---	0.3%	23%	1%	57.60	AL	45.30	27.2%
Petrol ve Gaz										
Aygaz	36,223	1,140	---	---	22%	1%	203.00	AL	164.80	23.2%
Petkim	60,217	1,895	1.6%	1.1%	30%	8%	22.00	TUT	23.76	-7.4%
Tüpraş	329,675	10,375	9.7%	6.8%	20%	-1%	226.00	AL	171.10	32.1%
Enerji										
Aksa Enerji	47,729	1,502	---	0.4%	31%	8%	50.70	TUT	38.92	30.3%
Alfa Solar Enerji	36,800	1,158	---	0.3%	19%	-2%	103.80	AL	100.00	3.8%
Biotrend Enerji	9,820	309	---	0.2%	14%	-6%	31.80	AL	19.64	61.9%
Galata Wind Enerji	14,224	448	---	0.2%	21%	0%	35.77	AL	26.34	35.8%
Enerjisa Enerji	71,809	2,260	---	0.6%	34%	10%	77.20	AL	60.80	27.0%
Demir Çelik										
Erdemir	159,810	5,029	4.5%	3.2%	11%	-8%	63.00	AL	45.66	38.0%
Kardemir (D)	27,957	880	1.1%	0.7%	10%	-9%	37.00	AL	26.16	41.4%
Kimya, Tarımsal İlaç ve Gübre										
Aksa Alkollik	34,544	1,087	---	0.5%	4%	-15%	134.00	AL	106.70	25.6%
Alkim Kimya	6,027	190	---	---	18%	-3%	56.00	AL	40.18	39.4%
Hektaş	45,641	1,436	1.1%	0.8%	-10%	-26%	25.50	TUT	18.04	41.4%
Kimteks Polüretan	15,947	502	---	0.2%	13%	-7%	95.95	AL	65.60	46.3%
Otomotiv ve Otomotiv Yan Sanayi										
Doğuş Otomotiv	61,490	1,935	---	0.9%	9%	-10%	412.00	AL	279.50	47.4%
Ford Otosan	370,912	11,672	4.0%	2.8%	43%	18%	1202.00	AL	1057.00	13.7%
Kordsa	21,554	678	---	0.2%	43%	18%	128.00	AL	110.80	15.5%
Tofaş	136,000	4,280	1.9%	1.4%	30%	7%	360.00	AL	272.00	32.4%
Türk Traktor	90,911	2,861	---	0.9%	28%	5%	1373.30	AL	908.50	51.2%
Otokar	61,200	1,926	---	0.7%	20%	-1%	532.50	TUT	510.00	4.4%
Brisa	45,920	1,445	---	---	95%	61%	135.30	AL	150.50	-10.1%
Sağlık										
Anatolia Tam ve Biyoteknoloji Ürünler	3,034	95	---	---	11%	-9%	15.40	TUT	13.79	11.7%
Eczacıbaşı İlaç	36,524	1,149	---	0.3%	21%	0%	53.50	TUT	53.30	0.4%
Lokman Hekim	2,336	74	---	---	0%	-17%	78.30	AL	64.90	20.6%
Meditera Tıbbi Malzeme	4,334	136	---	---	31%	8%	59.20	AL	36.42	62.5%
MLP Sağlık	36,094	1,136	---	---	16%	-4%	284.30	AL	173.50	63.9%
Selçuk Eczacı Deposu	36,639	1,153	---	---	4%	-21%	79.80	AL	59.00	35.3%
Perakende ve Toptan										
BİM	233,772	7,357	8.2%	5.8%	28%	6%	451.20	AL	385.00	17.2%
Bizim Toptan	3,761	118	---	---	26%	4%	62.50	AL	46.74	33.7%
Mavi Giyim	28,741	904	---	0.9%	24%	2%	180.60	AL	144.70	24.8%
Migros	86,272	2,715	---	1.8%	42%	17%	593.50	AL	476.50	24.6%
Şok Marketler	39,602	1,246	---	0.8%	24%	2%	112.10	AL	66.75	67.9%
Gıda ve İçecek										
Coca Cola İçecek	157,710	4,963	---	1.7%	18%	-3%	669.10	AL	620.00	7.9%
Tat Gıda	4,597	145	---	---	0%	-17%	47.70	AL	33.80	41.1%
Ülker Bisküvi	38,257	1,204	---	0.6%	27%	4%	154.50	AL	103.60	49.1%
Yayla Agro Gıda	16,087	506	---	0.2%	16%	-4%	24.70	AL	14.80	66.9%
Büyük Şeffir Gıda	3,572	112	---	---	---	---	53.10	AL	33.38	59.1%
Beyaz Eşya ve Mobilya										
Arçelik	107,441	3,381	1.0%	0.7%	24%	2%	203.00	TUT	159.00	27.7%
Vestel Beyaz Eşya	30,784	969	---	---	20%	-1%	24.30	AL	19.24	26.3%
Vestel Elektronik	25,595	805	---	0.4%	65%	36%	86.00	AL	76.30	12.7%
Yataş	4,482	141	---	---	23%	2%	46.30	AL	29.92	54.7%
Telekom & Teknoloji & Yazılım										
Aztek Teknoloji	13,600	428	---	---	32%	9%	96.90	TUT	136.00	-28.8%
Hitit Bilgisayar Hizmetleri	8,798	277	---	---	21%	0%	108.80	AL	69.00	57.7%
İndeks Bilgisayar	7,470	235	---	---	67%	38%	10.89	AL	9.96	9.3%
Karel Elektronik	12,902	406	---	---	38%	14%	21.00	AL	16.01	31.2%
Kontrolmatik Teknoloji	53,250	1,676	1.2%	0.9%	23%	1%	378.00	AL	266.25	42.0%
Logo Yazılım	9,505	299	---	---	29%	6%	91.40	AL	95.05	-3.8%
Turkcell	141,460	4,452	4.5%	3.1%	15%	-5%	102.00	AL	64.30	58.6%
Türk Telekom	110,390	3,474	---	0.6%	29%	7%	44.40	AL	31.54	40.8%
Savunma										
Aselsan	261,060	8,215	4.0%	2.8%	27%	5%	62.20	AL	57.25	8.6%
Yapı Malzemeleri										
Akçansa	30,038	945	---	0.2%	10%	-9%	245.50	AL	156.90	56.5%
Çimsa	33,379	1,050	---	0.6%	20%	-1%	43.40	AL	35.30	22.9%
Kalekim	13,855	436	---	---	40%	16%	39.20	AL	30.12	30.1%
Havacılık										
Pegasus	82,760	2,604	2.1%	1.5%	25%	3%	1118.00	AL	809.00	38.2%
TAV Havalimanları	62,266	1,959	---	1.2%	59%	32%	167.60	AL	171.40	-2.2%
Türk Hava Yolları	376,395	11,845	10.9%	7.6%	19%	-2%	380.00	AL	272.75	39.3%
Kağıt ve Kağıt Ürünleri										
Europap Tezol Kağıt	10,692	336	---	---	35%	11%	28.10	AL	24.30	15.6%
GYO'lar										
Emlak GYO	41,990	1,321	1.3%	0.9%	61%	33%	12.50	AL	11.05	13.1%
Ozak GYO	14,342	451	---	---	28%	6%	14.00	AL	9.85	42.1%
Torunlar GYO	41,200	1,297	---	---	30%	7%	50.00	AL	41.20	21.4%
Kaynak: Deniz Yatırım Strateji ve Araştırma, Rasyonet										
			92.1%	81.2%						

Strateji ve Araştırma Bölümü kapsamındaki hisselerle ait öneri dağılımı

Araştırma öneri dağılımı

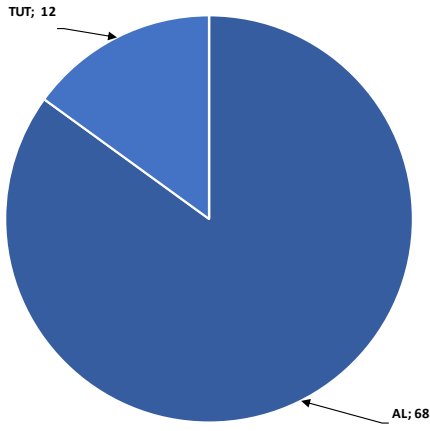

Kaynak: Deniz Yatırım Strateji ve Araştırma Bölümü

Araştırma kapsamı sektörel dağılımı

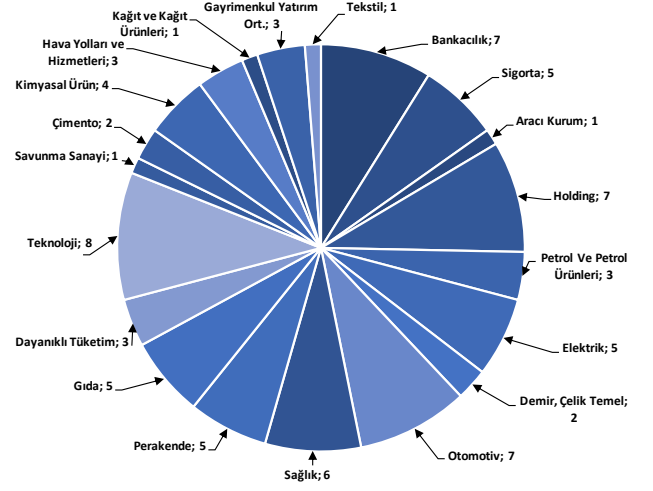

Kaynak: Deniz Yatırım Strateji ve Araştırma Bölümü

Haftalık takvim

Haftalık Takvim, 04 Mart 2024 - 10 Mart 2024						
Tarih	Gün	Saat	Ülke	Olay	Beklenti	Önceki
4 Mart	Pazartesi	10:00	TR	TÜFE (Aylık)	4.00%	6.70%
		10:00	TR	TÜFE (Yıllık)	66.05%	64.86%
		10:00	TR	Çekirdek TÜFE Endeksi (Yıllık)	71.20%	70.48%
		10:00	TR	ÜFE (Aylık)	--	4.14%
		10:00	TR	ÜFE (Yıllık)	--	44.20%
5 Mart	Salı	12:00	EUR	Euro Bölgesi Hizmetler PMI	50	50
		12:00	EUR	Euro Bölgesi Bileşik PMI	48.9	48.9
		13:00	EUR	ÜFE (Aylık)	--	-0.80%
		13:00	EUR	ÜFE (Yıllık)	-8.10%	-10.60%
		14:30	TR	Efektif Döviz Kuru	--	56.95
		17:45	ABD	S&P Küresel ABD Hizmet PMI	51.4	51.3
		17:45	ABD	S&P Küresel ABD Bileşik PMI	--	51.4
		18:00	ABD	Fabrika Siparişleri	-2.20%	0.20%
		18:00	ABD	ISM Hizmet Endeksi	52.9	53.4
		18:00	ABD	Dayanıklı Mal Siparişleri	--	-6.10%
6 Mart	Çarşamba	13:00	EUR	Perakende Satışlar (Aylık)	0.10%	-1.10%
		13:00	EUR	Perakende Satışlar (Yıllık)	-1.40%	-0.80%
		16:15	ABD	ADP Tarım Dışı İstihdam Değişikliği	150k	107k
		18:00	ABD	İş İmkanları (JOLTS)	--	9026k
		18:00	ABD	Toptan Satış Stokları (Aylık)	--	-0.10%
7 Mart	Perşembe	14:30	TR	Yabancı Net Hisse Senedi Yatırımı	--	-\$98m
		16:15	EUR	ECB Faiz Oranı Kararı	4.50%	4.50%
		16:15	EUR	ECB Marjinal Borçlanma Oranı	4.75%	4.75%
		16:15	EUR	ECB Mevduat Oranı	4.00%	4.00%
		16:30	ABD	Ticaret Dengesi	-\$62.5b	-\$62.2b
		16:30	ABD	Tarım Dışı Üretkenlik	3.10%	3.20%
		16:30	ABD	Birim İşçilik Maaliyetleri	0.70%	0.50%
		16:30	ABD	İşsizlik Başvurusu Başvuruları	--	215k
		17:30	TR	Hazine Nakit Dengesi	--	-206.8b
		20:00	ABD	Hane Halkının Net Gelir Değişimi	--	-\$1312b
8 Mart	Cuma	13:00	EUR	GSYİH (Çeyreklik)(M.A.)	0.00%	0.00%
		13:00	EUR	GSYİH (Yıllık)(M.A.)	0.10%	0.10%
		13:00	EUR	Kamu Tüketimi (Çeyreklik)	--	0.30%
		13:00	EUR	Hane Halkı Tüketimi (Çeyreklik)	--	0.30%
		13:00	EUR	İstihdam (Çeyreklik)	--	0.30%
		13:00	EUR	İstihdam (Yıllık)	--	1.30%
		16:30	ABD	Tarım Dışı İstihdam	190k	353k
		16:30	ABD	Özel Tarım Dışı İstihdam	150k	317k
		16:30	ABD	İşsizlik Oranı	3.70%	3.70%
		16:30	ABD	Ortalama Saatlik Kazançlar (Aylık)	0.30%	0.60%
		16:30	ABD	Ortalama Saatlik Kazançlar (Yıllık)	--	4.50%
		16:30	ABD	İşgücü Katılım Oranı	--	62.50%
		16:30	ABD	İşsizlik Oranı	--	7.20%
09 - 10 Mart	Haftasonu	-	-	-	-	

*(M.A.):Mevsimsellikten arındırılmış

Kaynak: Bloomberg, Deniz Yatırım Strateji ve Araştırma

Beklenen Finansal Açıklamalar

Tarih	Şirket
29 Şubat	Bankaların konsolide olmayan sonuçları için son gün
11 Mart	Bankaların konsolide sonuçları için son gün
9 Mayıs	Şirketlerin konsolide olmayan sonuçları için son gün
20 Mayıs	Şirketlerin konsolide sonuçları için son gün

Beklenen Finansal Açıklamalar

Tarih	Şirket	Çeyrek	Konsensus Net Kar Beklentisi	Deniz Yatırım Net Kar Beklentisi
4 Mart	TUPRS	4Ç23	TRY 12,235 mln	-
	AYGAZ	4Ç23	TRY 1,485 mln	-
5 Mart	AKSEN	4Ç23	TRY 942 mln	-
	FROTO	4Ç23	TRY 10,175 mln	-
6 Mart	ENKAI	4Ç23	TRY 5,295 mln	TRY 4,316 mln
8 Mart	ENJSA	4Ç23	TRY 1,273 mln	-
Mart ilk hafta	HTTBT	4Ç23	TRY 60 mln	TRY 64 mln
	PGSUS	4Ç23	TRY 1,851 mln	TRY 1,851 mln

Kaynak: Research Turkey, Deniz Yatırım Strateji ve Araştırma
Sayılar milyon TL ifade etmektedir.

Yasal Uyarı

Bu rapor/e-posta içerisinde yer alan değerlendirmeler Deniz Yatırım Menkul Kıymetler A.Ş. tarafından, güvenilir olduğuna inanılan kaynaklardan elde edilen bilgi ve veriler kullanılarak genel nitelikte hazırlanmıştır. Raporda yer alan ifadeler, mali durumunuz ile risk ve getiri tercihlerinize uygun olmayabilir ve hiçbir şekilde alış veya satış yapılması yönünde yönlendirme olarak değerlendirilmemelidir. Deniz Yatırım, bu bilgilerin doğru, eksiksiz ve değişmez olduğunu garanti etmemektedir. Bu sebeple, okuyucuların, bu raporlardan elde edilen bilgilere dayanarak hareket etmeden önce, bilgilerin doğruluğunu teyit etmeleri önerilir ve bu bilgilere dayanılarak aldıkları kararlarda sorumluluk okuyucuların kendilerine aittir. Bilgilerin eksikliği ve yanlışlığından Deniz Yatırım hiçbir şekilde sorumlu tutulamaz. Ayrıca, Deniz Yatırım ve DenizBank Finansal Hizmetler Grubu çalışanları ve danışmanlarının, herhangi bir şekilde bu rapor/e-posta içerisinde yer alan bilgiler dolayısıyla ortaya çıkabilecek, doğrudan veya dolaylı zararlarla ilgili herhangi bir sorumluluğu yoktur. Burada yer alan bilgiler sermaye piyasası aracına yönelik bir yatırım tavsiyesi, alım-satım önerisi ya da getiri vaadi değildir ve yatırım danışmanlığı kapsamında yer almamaktadır. Yatırım Danışmanlığı hizmeti; yetkili kuruluşlar tarafından imzalanacak yatırım danışmanlığı sözleşmesi çerçevesinde kişilerin risk ve getiri tercihleri dikkate alınarak kişiye özel sunulmaktadır. Buradaki içeriğin hiçbir bölümü Deniz Yatırım Menkul Kıymetler A.Ş.'nin yazılı izni olmadan çoğaltılamaz, hiçbir şekilde ve ortamda yayımlanamaz, alıntı yapılamaz ve kullanılamaz. Sadece burada yer alan bilgilere dayanarak yatırım kararı verilmesi beklentilerinize uygun sonuçlar doğurmayabilir.

© DENİZ INVEST 2024

Derecelendirme

Deniz Yatırım Analistleri, her hisse senedi için bir veya birden fazla değerlendirme yöntemi kullanarak 12 aylık hedef değerler (fiyatlar) ve buna bağlı olarak potansiyel getirileri hesaplamaktadır. 12 ay derecelendirme sistemimiz; AL, TUT ve SAT olmak üzere 3 farklı genel yatırım tavsiyesi içerir.

AL: Hisse senedinin gelecek 12 ay toplam potansiyel getirisinin en az %20 ve üzerinde oluşması şeklindeki değerlendirme ifade etmektedir.

TUT: Hisse senedinin gelecek 12 ay toplam potansiyel getirisinin %0-20 aralığında oluşması şeklindeki değerlendirme ifade etmektedir.

SAT: Hisse senedinin gelecek 12 ay toplam potansiyel getirisinin %0'dan daha düşük seviyelerde oluşması şeklindeki değerlendirme ifade etmektedir.

Derecelendirme	Potansiyel Getiri (PG), 12-ay
AL	≥%20
TUT	%0-20
SAT	≤%0

Kaynak: Deniz Yatırım

Deniz Yatırım Analistleri hisse senetlerini potansiyel katalizörler, tetikleyici gelişmeler, riskler ile piyasa, sektör ve rakip firma gelişmeleri ışığında değerlendirmektedir. Analistlerimiz genel yatırım tavsiyesinin kamuoyuyla paylaşılmasını takip eden süreçte hisse senetlerini titizlikle yakından takip etmeye devam etmekte; ancak, hisse senedi fiyatındaki dalgalanmalardan ötürü değerler, derecelendirme sistemimizdeki sınırları aştığı takdirde, analistlerimiz hisse senedi hakkında sundukları tavsiyeyi değiştirmemeyi ve/veya Gözden Geçirme (GG) sürecine almayı tercih edebilirler.