

Hisse Senedi Piyasası

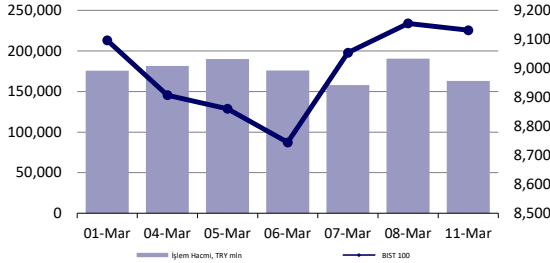

Endeksler, para piyasaları ve emtia

	Kapanış	Önceki	1 Gün	1 Ay	Yıl Baş.
BIST100	9,132	9,155	-0.3%	0.9%	22.2%
İşlem Hacmi, TL mln	163,121	190,512	-14.4%	-8.7%	76.0%
Türkiye 2032 (13.10.2032)	24.62%	24.62%	0 bps	-	217 bps
Türkiye 2032	6.83%	6.88%	-5 bps	-	23 bps
TCMB karışık fonlama mlyt	46.20%	46.28%	-8 bps	120 bps	370 bps
USD/TRY	32.03	31.94	0.3%	4.4%	8.5%
EUR/TRY	35.03	34.98	0.2%	5.8%	7.6%
Sepet (50/50)	33.53	33.46	0.2%	5.1%	8.0%
DOW	38,770	38,723	0.1%	0.3%	2.9%
S&P500	5,118	5,124	-0.1%	1.8%	7.3%
FTSE	7,669	7,660	0.1%	1.3%	-0.8%
MSCI EM	1,039	1,037	0.2%	4.4%	1.5%
MSCI EE	45.25	45.14	0.2%	3.5%	1.0%
Shanghai SE Comp	3,068	3,046	0.7%	7.1%	3.1%
Nikkei	38,820	39,689	-2.2%	5.2%	16.0%
Petrol (Brent)	82.44	82.21	0.3%	7.4%	7.4%
Altın	2,183	2,179	0.2%	7.8%	5.8%

En Çok Yükselen & Düşenler (BIST 100)

	Hisse Kodu	Son Kapanış	Gün Değ.	Hacim, TRY bin
En çok yükselenler				
Bursa Çimento	BUCIM	8.50	10.0%	514,063
Akfen Yenilenebilir Enerji	AKFYE	27.42	5.1%	1,072,660
Kordsa Teknik Tekstil	KORDS	114.90	4.5%	244,454
İş Yatırım	ISMEN	38.88	4.3%	457,696
European Endüstri İnşaat	EUREN	20.08	4.0%	1,186,227
Doğuş Otomotiv	DOAS	288.00	3.7%	1,835,705
En çok düşenler				
Bera Holding	BERA	17.96	-8.3%	415,305
Turkcell	TCELL	62.10	-5.2%	3,099,817
Enerjisa Enerji	ENJSA	59.00	-5.1%	1,128,865
Penta Teknoloji Ürünleri Dağıtım Ticaret	PENTA	22.10	-5.1%	316,277
Kontrolmatik Teknoloji	KONTR	259.00	-3.9%	955,730
Yayla Agro Gıda	YYLGD	14.30	-3.6%	181,877

5 Yıllık Ülke Risk Primi (CDS) (baz puan)

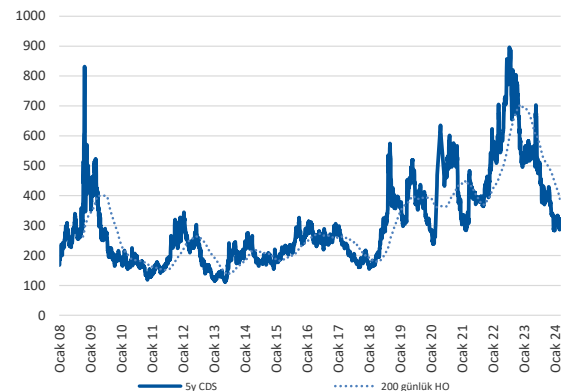

günlük bülten

Piyasa yorumu:

Bu sabah karışık açılış ve sonrasında 9000 – 9270 arasında işlem aktivitesi bekliyoruz.

Dün endeks günü -0.26% değişimle 9131,82 seviyesinde kapattı. İşlem hacmi yüksek seviyede gerçekleşti.

Günlük Bültenimizin ilerleyen sayfalarında detaylı şekilde görebileceğiniz Seçilmiş İndikatörler Puanlama Sistemimize göre bugün öne çıkan ilk 5 hisse senedi: **AGHOL, AKBNK, DOAS, ISMEN ve KCHOL**. [İlgili sayfada sistemimizin metodolojisini ve uyarı notunu okumanızı önemle belirtmek isteriz.](#)

Önemli hatırlatma: Strateji ve Araştırma Bölümü olarak yaptığımız tüm kapsamlı analizlerimize denizyatirim.com adresi üzerinde yer alan Analiz-Araştırma Raporları sekmeleri üzerinden 7/24 geriye dönük değerlendirmemiz de dahil olmak üzere "Müşteri Girişi" yaparak ulaşabilirsiniz.

Bugünün haberleri

Piyasa gelişmesi

■ Demir cevherindeki düşüşe yönelik kısa görüşümüz

● Otomotiv Sektörü: Toplam ihracat Şubat ayında %13,6 arttı

Hisse senetleri

■ PETKM: Etilen-nafta makası haftalık bazda azalış gösterdi / sınırlı olumsuz

■ ULKER: Bilanço değerlendirmesi / olumlu

■ EREGL TI & ISDMR TI: İsdemir sigorta hasar tazminatı & pay geri alım programı için ayrılan fonun yükseltilmesi / olumlu

■ TATGD: Bilanço değerlendirmesi / sınırlı olumsuz

■ VESTL: Enerji depolama alanında niyet mektubu (MoU) imzalanması hakkında / olumlu

■ TAVHL: Nijerya Lagos Havalimanı İhalesinden Çekilme Kararı / nötr

Piyasalarda bugün

Hafta başlangıcı işlemleri bugün açıklanacak olan ABD enflasyon verisinin gölgesinde gerçekleşti. Küresel hisse senetleri %-0.33 ile trade ederken, ABD hariç sepetin de 4 günlük aranın ardından %-0.67 ile zayıflama bölgesine geçiş yaptığı görüldü. Gelişmekte olan ülke varlıkları %0.19, MSCI TR endeksi ise %-0.22 ile takip edildi. Özellikle Cuma gece yarısı Fitch'in yaptığı pozitif sürprizin ardından Türk varlıklarındaki dalgalanmayı anlamakta güçlük çektiğimizi belirtmek isteriz. Keza CDS'in de %-0.27 ile oldukça sınırlı bir iyileşme göstermesi, neredeyse yatay seyri ve 320bp seviyesinde kapanış yapması anlatması güç.

Bugün ABD'de Şubat ayı enflasyon verileri açıklanacak. Bloomberg Terminal üzerinde yer alan beklentiler, aylık bazda manşetin %0.4, çekirdekin ise %0.3 artması yönünde. Böylece yıllık enflasyon verileri sırasıyla %3.1 ve %3.7 olacak. Bloomberg'de yer alan bir analize göre, son 12 ayda TÜFE verisi sonrası S&P 500 endeksi sadece 4 kez gerileme gösterdi. Teknoloji rallisinin oldukça dar bir üye grubu ile devam ettiği bu ortamda, Fed'i beklerken, enflasyon verilerinin piyasa işlemlerinde volatilitte yaratabileceğini düşünmek pek yanlış bir yaklaşım olmasa gerek. Öte yandan NY Fed'in yayımladığı beklenti anketi sonuçlarına göre ise, 2024 sonu için beklenen enflasyon %3'te sabit kalırken, 3 yıl sonrası %2.7'ye, 5y sonrası ise %2.9'a yükseldi.

Asya seansında karışık bir görüntü olmakla birlikte, Japonya hariç ağırlıklı değer kazançları takip ediliyor. Vadeli endeksler de yatay-pozitif. Dolar endeksi zayıf ve 103.00 bölgesinin hemen aşağısında işlem görüyor. Dün ABD'de tahvil faizleri yukarı yönde baskılanmıştı.

Düneye dair bir önemli-iliği çekici emtia gelişmesi demir cevheri fiyatlarından geldi. Çin'de sona eren kamu tarafı toplantılarının ardından talebi canlandırmak için önemli bir adımın atılmaması ve stoklardaki artışın devam etmesi günlük bazda %7'den fazla düşüş yaşanmasına neden oldu ve ton başına fiyat \$110 seviyesinin aşağısına geldi. Kapanış fiyatı, Ağustos'tan bu yana en düşüğe gerçekleşti. Hatırlatmak gerekirse, Bölüm nezdinde demir-çelik sektörü şirketlerine yönelik yaklaşımımız son derece muhafazakar ve döngüsel etkileri fazlasıyla barındırmaları nedeniyle yüksek volatilitte taşıdıkları yönünde. Bu nedenle kısa vadeli işlemlere yönelik yorum yapmaktan kaçınıyoruz.

Pazartesi günü Türk varlıklarındaki Fitch tepkisinin sınırlı kalmasını, mantıklı bulmamakla birlikte, yaklaşan yerel seçimlere yönelik beklentilere bağlıyoruz. Ancak, pozisyonumuzda değişiklik bulunmuyor: son 10 aydaki gelişmeler, orta vadeli pozitif düşüncelerimizi fazlasıyla destekliyor. Türkiye'nin gerçekleştirmeye çalıştığı geri dönüşü geri çevirmiyoruz ve fiyatlamaların da bir noktada karşılık vereceğine inanmaya devam ediyoruz.

Piyasa gelişmesi

Demir cevherindeki düşüşe yönelik kısa görüşümüz

Demir cevheri fiyatları, artan stokların zayıf talebe işaret etmesi dolayısıyla son dönemde gerilemekte. Demir çelik sektörü açısından önemli bir ham madde kalemi (EREGL için 2023 yılı verilerine göre toplam SMM'nin %73'ünü ham madde giderleri, ham madde giderlerinin de %29'unu demirli ham maddeler oluştururken, KRDM için ise 9A23 verilerine göre toplam SMM'nin %77'sini ham madde giderleri, ham madde giderlerinin de %33'ünü demirli ham maddeler oluşturmaktadır.) olması dolayısıyla söz konusu düşüş karlılık açısından olumlu bir gelişme olarak görünmekle birlikte zayıf talebin satış fiyatlarında da aşağı yönlü baskı oluşturması birim satış fiyatı ve maliyet makasının fazla bir değişim göstermemesi ve karlılıktaki olası olumlu etkinin sınırlı kalması veya değişmemesine neden olmaktadır.

Bu çerçevede, günlük düşüş/yükselişten ziyade düşüş veya yükselişin ana nedeninin daha önemli olduğunu düşünüyoruz; bu eğilimin devamlılığının orta-uzun vadeli döngüyü etkileyeceğini tahmin ediyoruz.

Otomotiv Sektörü: Toplam ihracat Şubat ayında %13,6 arttı

Otomotiv Sanayi Derneği'nin paylaştığı verilere göre, 2024 yılı Şubat ayında toplam üretim %19,2, otomobil üretimi bir önceki yılın aynı ayına göre %31,7 arttı. Toplam üretim 133.396 adet, otomobil üretimi ise 83.955 adet düzeyinde gerçekleşti. 2024 yılı Şubat ayında bir önceki yılın aynı ayına göre, toplam otomotiv ihracatı %13,6 artarken otomobil ihracatı ise %20,1 oranında arttı. Bu dönemde, toplam ihracat 89.454 adet, otomobil ihracatı ise 55.795 adet düzeyinde gerçekleşti.

Şirket haberleri

PETKM: Etilen-nafta makası haftalık bazda azalış gösterdi / sınırlı olumsuz

Petkim tarafından paylaşılan verilere göre, etilen-nafta makası 08 Mart 2024 tarihi itibarıyla haftalık bazda 54,8 USD/ton (%20,6) azalış ile 211,7 USD/ton seviyesinde gerçekleşti. Etilen fiyatlarında 70,5 USD/ton (%7,4) seviyesinde bir azalış yaşanırken, nafta fiyatında ise 15,7 USD/tonluk (%2,3) bir azalış yaşandı. Hatırlanacağı üzere, makas bir önceki hafta 243,7 USD/ton seviyesinden 266,5 USD/tona toplamda 22,8 USD/ton artış göstermişti. Etilen-nafta makasının geçen haftaki artışın ardından bu hafta azalış göstermiş olmasını Petkim açısından sınırlı olumsuz olarak değerlendiriyoruz.

ULKER: Bilanço değerlendirmesi / olumlu

Enflasyon muhasebesi uygulanmış verilere göre, Ülker Bisküvi, 2023 yılında 55.836 milyon TL satış geliri, 10.601 milyon TL FAVÖK ve 3.379 milyon TL net kar açıkladı. Muhasebe değişikliği nedeniyle 2023 yılı finansallarında, parasal kazanç/kayıp kalemi altında 4.475 milyon TL'lik olumlu etki oluştu. Enflasyon muhasebesi etkilerini içeren 2023 yılı finansallarında, satış geliri, FAVÖK ve net karda artışlar gerçekleşti.

Şirket, finansal sonuçlarının ardından yayımladığı sunumda TMS 29 etkisi hariç finansal verilere yer verdi. Bu verilere göre Ülker Bisküvi, 4Ç23'te, 14.828 milyon TL satış geliri (Konsensus: 14.068 milyon TL), 3.542 milyon TL FAVÖK (Konsensus: 3.005 milyon TL) ve 1.910 milyon TL net kar (Konsensus: 1.420 milyon TL) açıkladı. Deniz Yatırım Strateji ve Araştırma Bölümü olarak, bu çeyrek özelinde, enflasyon muhasebesi uygulamasının yaratacağı muhtemel kafa karışıklığının önüne geçmek ve olabildiğince en sağlıklı şekilde finansallara yaklaşabilmek adına YP raporlama yapan şirketler dışındaki gruba yönelik herhangi bir tahmin paylaşımında bulunmamıştık. Enflasyon muhasebesi etkisi göz ardı edilen sonuçlarda satış geliri hariç beklentilerin üzerinde finansal sonuçlar açıklanmıştır. Açıklanan sonuçların her iki raporlamaya göre artış göstermesi ve Şirket'in karşılaştırılabilir tabloları yatırımcılarıyla paylaşması dolayısıyla açıklanan finansal sonuçların hisse performansı üzerinde olumlu bir etki yaratacağı düşüncesindeyiz.

EREGL TI & ISDMR TI: İsdemir sigorta hasar tazminatı & pay geri alım programı için ayrılan fonun yükseltilmesi / olumlu

6 Şubat 2023 tarihinde yaşanan deprem nedeniyle, Şirket'in bağlı ortaklıklarından İskenderun Demir ve Çelik A.Ş.'nin sigorta kapsamında tahsil edilecek hasar tazminatına ilişkin, alınan 100 milyon ABD Doları tutarındaki avans bedeline ek olarak 105 milyon ABD Doları'nın tahsil edilmesine yönelik anlaşma sağlanmıştır. Sigorta kapsamında tahsil edilecek toplam hasar tazminatına ilişkin süreç devam etmekte olup, ilgili hasar sürecinin 2024 yılı içerisinde tamamlanmasına yönelik çalışmalar kararlılıkla yürütülmektedir.

Ayrıca, Şirket'in 31 Mart 2023 tarihli 79 no.lu Olağan Genel Kurul Toplantısı'nda onaylanmış olan "Pay Geri Alım Programı" ile 27 Nisan 2023 ve 11 Mart 2024 tarihli Yönetim Kurulu kararları kapsamında verilen yetkiye istinaden;

- Daha önce ayrılan 1.000.000.000 TL fona ilave olarak, Şirket'in kendi paylarını geri alması için ayrılacak fonun en fazla 3.000.000.000 TL olarak belirlenmesine,
- Pay geri alımına ilişkin gerekli her türlü işlemi yapmak üzere Yönetim Kurulu Üyesi ve Murahhas Aza ile Finansal Yönetim ve Mali İşler Grup Başkan Yardımcısı'nın ayrı ayrı yetkilendirilmelerine karar verilmiştir.

Sigorta hasar tazminatını para girişi sağlaması, geri alım programı için ayrılan fonun yükseltilmesini de hisse performansını destekleyebilecek olması dolayısıyla EREGL payları açısından olumlu olarak değerlendiriyoruz.

VESTL: Enerji depolama alanında niyet mektubu (MoU) imzalanması hakkında / olumlu

Vestel Elektronik Sanayi ve Ticaret A.Ş.'nin %100 dolaylı bağlı ortaklığı Vestel Komünikasyon Sanayi ve Ticaret A.Ş. ile Shenzhen Desay Battery Technology Co., Ltd. şirketinin %100 dolaylı bağlı ortaklığı, Çin menşeli Huizhou Desay ESS Co., Ltd. firması arasında, Türkiye ve rekabet avantajı sağlanabilecek diğer pazarlarda, yenilenebilir enerjinin lityum batarya sistemleri ile depolanması alanında, enerji depolama sistemlerinin tasarımı, montajı, imalatı ve satışını da kapsayacak ve Şirket'in sürdürülebilirlik hedeflerine ve çalışmalarına katkıda bulunacak potansiyel bir iş birliği için 12.03.2024 tarihinde, üç ay süreli, tarafların mutabık kalması halinde bir üç ay süreyle daha uzatılabilecek, bağlayıcı olmayan bir Niyet Mektubu (MoU) imzalanmıştır. İlgili haberi yatırımcı algılaması açısından VESTL payları için olumlu olarak değerlendiriyoruz.

TATGD: Bilanço değerlendirmesi / sınırlı olumsuz

Enflasyon muhasebesi uygulanmış verilere göre, Tat Gıda, 2023 yılında 5.752 milyon TL satış geliri, -359 milyon TL FAVÖK ve 86 milyon TL net zarar açıkladı. Muhasebe değişikliği nedeniyle 2023 yılı finansallarında, parasal kazanç/kayıp kalemi altında 798 milyon TL'lik olumlu etki oluştu. Enflasyon muhasebesi etkilerini içeren 2023 yılı finansallarında, satış geliri artarken, eksi FAVÖK ve net zarar kaydedildi.

Şirket, finansal sonuçlarının ardından yayımladığı sunumda TMS 29 etkisi hariç finansal verilere yer verdi. Bu verilere göre Tat Gıda, 4Ç23'te, 1.211 milyon TL satış geliri (Konsensus: 1.347 milyon TL), 215 milyon TL FAVÖK (Konsensus: 172 milyon TL) ve 74 milyon TL net kar (Konsensus: 42 milyon TL) açıkladı. Deniz Yatırım Strateji ve Araştırma Bölümü olarak, bu çeyrek özelinde, enflasyon muhasebesi uygulamasının yaratacağı muhtemel kafa karışıklığının önüne geçmek ve olabildiğince en sağlıklı şekilde finansallara yaklaşabilmek adına YP raporlama yapan şirketler dışındaki gruba yönelik herhangi bir tahmin paylaşımında bulunmamıştık. Enflasyon muhasebesi etkisi göz ardı edilen sonuçlarda satış geliri hariç beklentilerin üzerinde finansal sonuçlar açıklanmıştır. TMS 29 dahil verilere göre açıklanan zayıf sonuçlar karşısında Şirket'in karşılaştırılabilir tabloları yatırımcılarıyla paylaşması dolayısıyla açıklanan finansal sonuçların hisse performansı üzerinde sınırlı olumsuz bir etki yaratacağı düşüncesindeyiz.

TAVHL: Nijerya Lagos Havalimanı İhalesinden Çekilme Kararı / nötr

17 Ekim 2022 tarihli açıklamasında, Nijerya Federal Havalimanları Otoritesi (NFHO) tarafından yapılan açıklamaya göre, Nahco Management Services Ltd ve Planet Project Limited ile oluşturduğu Konsorsiyumun Lagos Havalimanı'nın dış hat yolcu ve kargo terminallerinin 20 yıl süreyle işletilmesi ve geliştirilmesi ihalesinde müzakere aşamasına geçmek için "tercih edilen işletmeci" olarak seçildiğini, bu seçimin gerekli resmi onayların alınmasına tabi olduğunu ve resmi onayların alınmasını takiben pazarlık sürecinin başlayacağını kamuoyu ile paylaşmıştı.

TAV Havalimanları yukarıda bahsedilen ihale sürecinden çekilmiştir ve artık bu ihale sürecinin bir parçası değildir. İlgili haberi yatırımcı algısı açısından sınırlı olumsuz olarak değerlendirirken, finansallara herhangi bir etkisini görmemiş olmamız nedeniyle ise genel çerçevede nötr olarak okuyoruz.

KAP haberleri

Genel Kurullar				
1.hafta				
04 Mart 2024 Pazartesi	05 Mart 2024 Salı	06 Mart 2024 Çarşamba	07 Mart 2024 Perşembe	08 Mart 2024 Cuma
ZEDUR				BRKO IEYHO
2.hafta				
11 Mart 2024 Pazartesi	12 Mart 2024 Salı	13 Mart 2024 Çarşamba	14 Mart 2024 Perşembe	15 Mart 2024 Cuma
TUCLK	KNFRT LIDFA		MERKO OZSUB SEGYO	BRKVY KTLEV
3.hafta				
18 Mart 2024 Pazartesi	19 Mart 2024 Salı	20 Mart 2024 Çarşamba	21 Mart 2024 Perşembe	22 Mart 2024 Cuma
UZERB	AGESA AKGRT	ISYAT	EGPRO SEKFK	AKBNK ANHYT SKYMD
4.hafta				
25 Mart 2024 Pazartesi	26 Mart 2024 Salı	27 Mart 2024 Çarşamba	28 Mart 2024 Perşembe	29 Mart 2024 Cuma
FMIZP ICBCT	GEDIK ISGYO ISGSY SISE TTRAK	ALBRK ANGSR CEMTS FADE GARAN GSRAY MAALT OTKAR RODRG	AKSA EREGL ISDMR ISFIN JANTS LINK LKMNH MEGMT MMCAS PGSUS PSDTC QNBFB SASA TOASO PRKAB TSKB	BUCIM ENKAI HURGZ INVEO IHAAS OYAKC OYYAT OYAYO QNBFL SELEC SILVR TAVHL TSGYO İŞ BANKASI YKBNK

Kaynak: Deniz Yatırım Strateji ve Araştırma, KAP

KAP HABERLERİ	
Hisse	Haber
AKBNK	Kar Payı Dağıtımına İlişkin 08.03.2024 Tarihli Yönetim Kurulu Kararı; 1 TL Nominal Değerli Paya Ödenecek Nakit Kar Payı Brüt: 1,9175 TL ve Nakit Kar Payı Net: 1,72575 TL kar payı ödemesinin 26.03.2024 tarihinden itibaren dağıtılması 22.03.2024 tarihinde yapılacak şirket Olağan Genel Kurul Toplantısında ortakların onayına sunulmasına karar verilmiştir.(Nakit kar payı ödemelerinin başlangıcı için yer alan "26.03.2024" tarihi KAP 'şablonunun "Teklif Edilen Nakit Kar Payı Hak Kullanım Tarihi" kısmına da eklenmiştir.)
AKMGY	Kar Payı Dağıtımına İlişkin 11.03.2024 Tarihli Yönetim Kurulu Kararı; 1 TL Nominal Değerli Paya Ödenecek Nakit Kar Payı Brüt=Net: 7,77 TL kar payı ödemesinin 17.04.2024 tarihinden itibaren dağıtılması 04.04.2024 tarihinde yapılacak şirket Olağan Genel Kurul Toplantısında ortakların onayına sunulmasına karar verilmiştir.
AKGRT	Aksigorta A.Ş. 01.01.2024 - 29.02.2024 Tarihleri Arası Bağımsız Denetimden Geçmemiş Brüt Yazılan Prim; Aylık: (2024) 3.337.614.000 (2023) 1.329.267.000 Değişim: % 151 Yıl Başından Bugüne: (2024) 6.542.651.000 (2023) 3.180.893.000 Değişim: % 106
DOAS	Şirket Geri Alınan Paylarının Satımı; Şirket tarafından geri satın alınan ve şirket sermayesinin % 2,77'sini temsil eden 6.085.007 adet kendi payının tamamının kurumsal yatırımcılara satışına ilişkin görüşmelere başlanmış olup, satış görüşmelerinin olumlu sonuçlanması durumunda işlem İstanbul Borsası'nda özel emirle gerçekleştirilecektir.
GARAN	Kar Payı Dağıtımına İlişkin 09.03.2024 Tarihli Yönetim Kurulu Kararı; 1 TL Nominal Değerli Paya Ödenecek Nakit Kar Payı Brüt: 3,11899 TL ve Nakit Kar Payı Net: 2,807091 TL kar payı ödemesinin ve dağıtım tarihinin 27.03.2024 tarihinde yapılacak şirket Olağan Genel Kurul Toplantısında ortakların onayına sunulmasına karar verilmiştir.
JANTS	Bedelsiz sermaye artırımına ilişkin yönetim kurulu kararı; Yönetim Kurulu tarafından, Şirket sermayesinin %693,24607 oranında pay sahiplerine A ve B grubu payları oranında bedelsiz dağıtılması kararı alınmıştır.
KCAER	Katma değerli ürünlere yönelik gerçekleştirilen yatırımlara ait fabrika duruşunun sona ermesi; 02.01.2024 tarihli duyurumuz ile iletilen, toplam üretim miktarı içindeki yüksek katma değerli yeni ürünlerin payını arttırmak üzere devreye aldığı Aliğa A1 fabrika revizyon ve yeni makine-teçhizat yatırımları tamamlanmış olup, yatırım süresince fabrikada yaptığı planlı duruş sona ermiştir ve fabrika 12 Mart sabah itibarıyla seri üretime başlayacaktır. Aliğa A1 fabrikasındaki yeni katma değerli ürünlerin üretimine yönelik son teknolojiyi kullanarak gerçekleştirilen bu yatırımlar sonrasında, artacak olan katma değerli üretim miktarı ile şirket küresel rekabet gücünü ve ihracatını daha da artırmayı hedeflemektedir.
YKBNK	Kar Payı Dağıtımına İlişkin 11.03.2024 Tarihli Yönetim Kurulu Kararı; 1 TL Nominal Değerli Paya Ödenecek Nakit Kar Payı Brüt: 1,2076403 TL ve Nakit Kar Payı Net: 1,0868762 TL kar payı ödemesinin 03.04.2024 tarihinden itibaren dağıtılması 29.03.2024 tarihinde yapılacak şirket Olağan Genel Kurul Toplantısında ortakların onayına sunulmasına karar verilmiştir.

Kaynak: Deniz Yatırım Strateji ve Araştırma, KAP

Teknik yorum

BIST 100 endeksi

Dün endeks günü-0.26% değişimle 9131,82 seviyesinde kapattı. İşlem hacmi yüksek seviyede gerçekleşti. Güne yüksek primle başlayan endekste satış baskısı gün boyu sürdü ve günü düşüşle tamamladı. Net para çıkışı ve işlem aktivitesinin düşüşü desteklediği düşüncesindeyiz. Bu sebeple bugün de tepki alımlarının satışla karşılanabileceği düşünüyoruz.9000 kritik destek seviyesi olarak takip ediyoruz. 5 g Ort. 8989.28 22 g. Ort. 9139.77 seviyesindedir. Destek olarak 9000 ve 9080, direnç olarak 9180 ve 9270 takip ediyoruz. Bu sabah karışık açılış ve sonrasında 9000 – 9270 arasında işlem aktivitesi bekliyoruz.

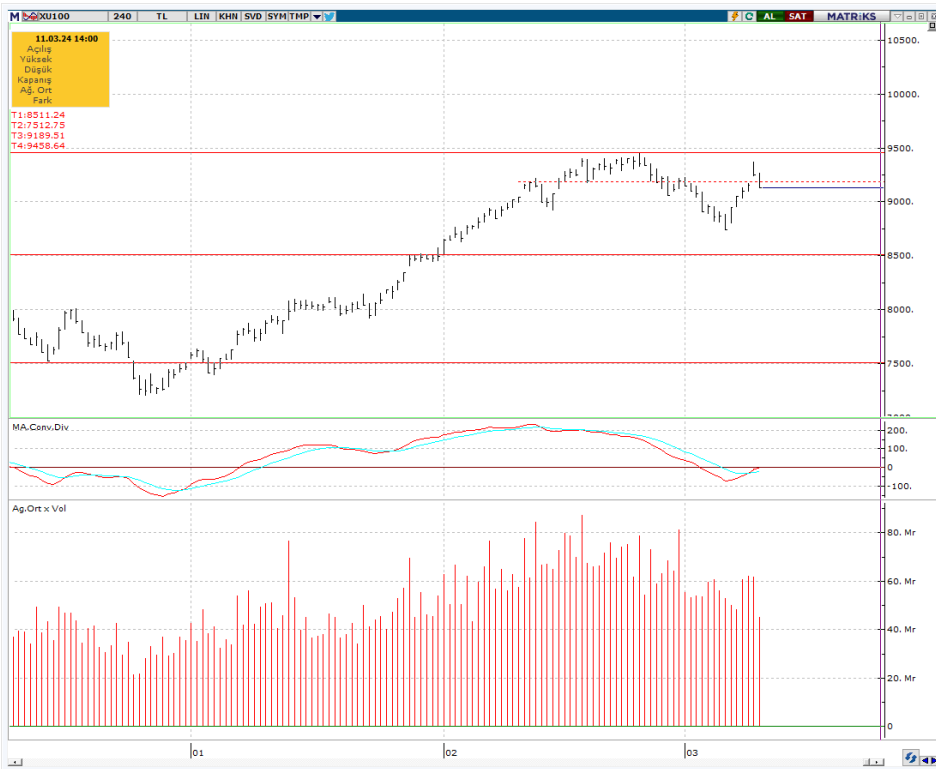

VIOP- X30Y vade teknik analiz

Dün vadeli endeks günü -0.20% değişimle 10205.00 seviyesinde kapattı. İşlem hacmi yüksek seviyede gerçekleşti. Güne güçlü yükselişle başlayan vadeli endeks tüm gün süren satış baskısı sonucunda günü düşüşle tamamladı. Vadeli endekste kısa vadeli işlem bandını 9820 -10835 olarak takip ediyoruz. 5g. Ort. 10028.85 22 g. Ort. 10294,52 seviyesindedir. Destek olarak 10000 ve 10120, direnç olarak ise 10300 ve 10500 seviyelerini takip ediyoruz. Bu sabah karışık açılış ve sonrasında 10000 – 10300 arasında işlem aktivitesi bekliyoruz.

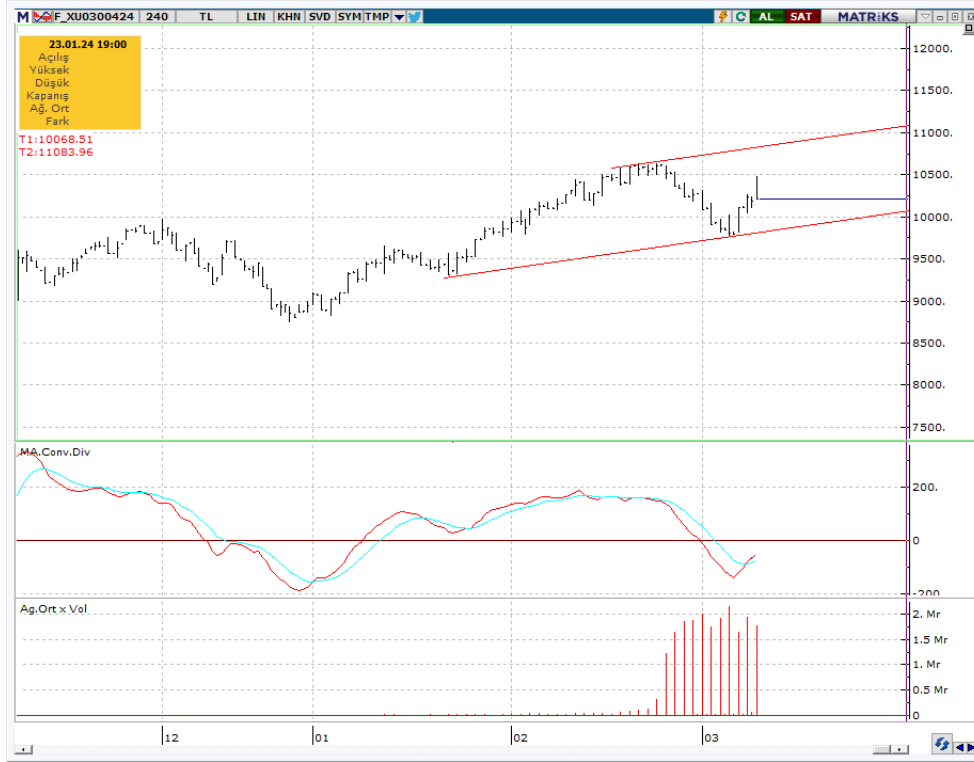

BIST 100 endeks ağırlıkları ve puan katkıları

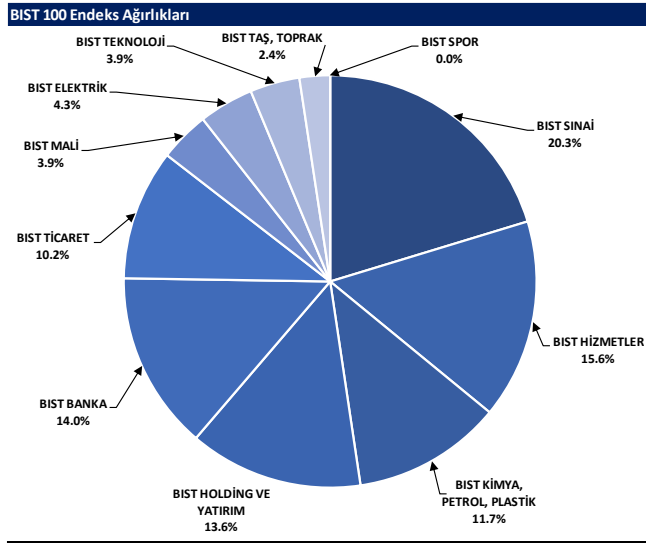

Kaynak: Deniz Yatırım Strateji ve Araştırma Bölümü hesaplamaları, Rasyonet

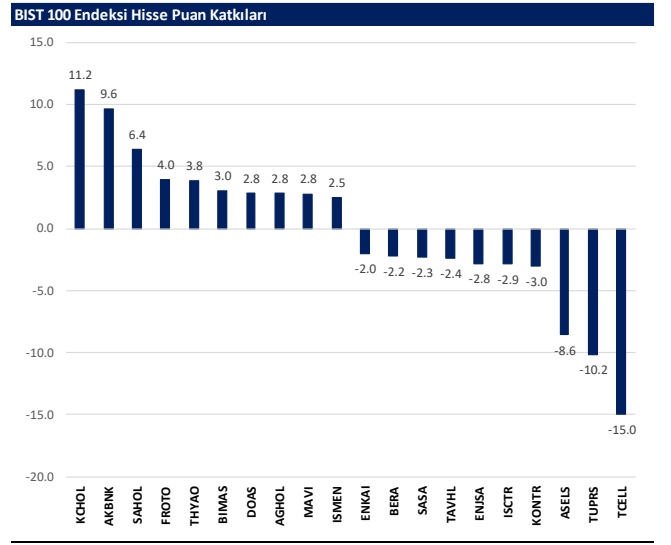

Kaynak: Deniz Yatırım Strateji ve Araştırma Bölümü hesaplamaları, Rasyonet

BIST endekslerine ait performanslar

BIST Endeksleri	Endeks Açıklaması	11.03.2024	08.03.2024	Günlük değişim	29.12.2023	Yıl başlangıcından değişim
XU100	BIST 100	9132	9155	-0.3%	7470	22%
XU30	BIST 30	9697	9713	-0.2%	8021	21%
XU50	BIST 50	7985	8005	-0.3%	6572	21%
XBANK	BIST BANKA	10042	10008	0.3%	8717	15%
XUTUM	BIST TÜM	10792	10837	-0.4%	8577	26%
XUMAL	BIST MALİ	9779	9724	0.5%	7888	24%
XD30S	BIST 30 AĞIRLIK SINIRLAMALI 10	9903	9900	-0.2%	8193	21%
X100S	BIST 100 AĞIRLIK SINIRLAMALI 10	9134	9157	-0.3%	7472	22%
XBANA	BIST ANA	32584	32911	-1.0%	23113	41%
XBLSM	BIST BİLİŞİM	7091	7221	-1.8%	3706	91%
XELKT	BIST ELEKTRİK	569	576	-1.3%	452	26%
XFINK	BIST FIN. KIR. FAKTORİNG	4000	4004	-0.1%	3198	25%
XGIDA	BIST GIDA, İÇECEK	11206	11320	-1.0%	8837	27%
XGMYO	BIST GAYRİMENKUL Y.O.	3053	3101	-1.5%	2449	25%
XHARZ	BIST HALKA ARZ	110547	111717	-1.0%	79702	39%
XHOLD	BIST HOLDİNG VE YATIRIM	8652	8573	0.9%	6642	30%
XILTM	BIST İLETİŞİM	1572	1648	-4.6%	1391	13%
XINSA	BIST İNŞAAT	10180	10339	-1.5%	8943	14%
XKAGT	BIST ORMAN, KAĞIT, BASIM	7287	7423	-1.8%	5267	38%
XKMYA	BIST KİMYA, PETROL, PLASTİK	13479	13681	-1.5%	11439	18%
XKOBI	BIST KOBI SANAYİ	32391	33628	-3.7%	22204	46%
XKURY	BIST KURUMSAL YÖNETİM	7624	7667	-0.6%	6264	22%
XMADN	BIST MADENCİLİK	6963	6969	-0.1%	5363	30%
XMANA	BIST METAL ANA	17383	17522	-0.8%	14826	17%
XMESEY	BIST METAL EŞYA, MAKİNA	25145	25387	0.2%	18675	35%
XSADA	BIST ADANA	73244	74218	-1.3%	66137	11%
XSANK	BIST ANKARA	17594	17825	-1.3%	12998	35%
XSANT	BIST ANTALYA	13530	13669	-1.0%	11026	23%
YSBAL	BIST BALIKESİR	9816	10066	-2.5%	8036	22%
XSUR	BIST BURSA	18379	18338	0.2%	14349	28%
XSDNZ	BIST DENİZLİ	9387	9404	-0.2%	6224	51%
XSGRT	BIST SİĞORTA	43594	43366	0.5%	33697	29%
XSIST	BIST İSTANBUL	11897	11931	-0.3%	9479	26%
XSIZM	BIST İZMİR	17298	17297	0.0%	13131	32%
XSKAY	BIST KAYSERİ	38811	39108	-0.8%	28581	36%
XSKOC	BIST KOCAELİ	28725	28967	-0.8%	23577	22%
XSKON	BIST KONYA	12417	12538	-1.0%	7870	58%
XSPOR	BIST SPOR	4972	5039	-1.3%	3668	36%
XSTKR	BIST TEKİRDAĞ	48368	48471	-0.2%	39257	23%
XTAŞ	BIST TAŞ, TOPRAK	13012	13169	-1.2%	10958	19%
XTCRT	BIST TİCARET	21760	21608	0.7%	16660	31%
XTEKS	BIST TEKSTİL, DERİ	3994	3918	1.9%	2994	33%
XTM25	BIST TEMETTÜ 25	11615	11566	0.4%	9394	24%
XTMTU	BIST TEMETTÜ	9344	9335	0.0%	7491	25%
XTRZM	BIST TURİZM	1311	1312	-0.1%	997	31%
XTUMY	BIST TÜM-100	35361	35665	-0.9%	25772	37%
XUHIZ	BIST HİZMETLER	8493	8553	-0.7%	6839	24%
XULAS	BIST ULUŞTIRMA	30298	30227	0.2%	24695	23%
XUSIN	BIST SİNAİ	14363	14468	-0.7%	11532	25%
XUSRD	BIST SÜRÜRÜLEBİLİRLİK	11620	11828	-0.1%	9694	22%
XUTEK	BIST TEKNOLOJİ	15064	15438	-2.4%	9541	58%
XYLDZ	BIST YILDIZ	9985	10023	-0.4%	8042	24%
XYORT	BIST MENKUL KIYIM Y.O.	4537	4631	-2.0%	3385	34%
XYU30	BIST 100-30	17627	17712	-0.5%	14042	26%
X10XB	BIST BANKA DİSİ LİKİT 10	11780	11810	-0.3%	9883	19%
XAKUR	BIST ARACI KURUMLAR	44489	43279	2.8%	36746	21%
XLBNK	BIST LİKİT BANKA	8884	8862	0.2%	7700	15%
XTKJS	BIST TEKNOLOJİ AĞIRLIK SINIRLAMALI	24635	25171	-2.1%	14089	75%

Kaynak: Deniz Yatırım Strateji ve Araştırma, Rasyonet

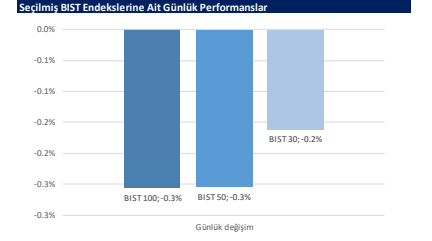

Kaynak: Deniz Yatırım Strateji ve Araştırma Bölümü hesaplamaları, Rasyonet

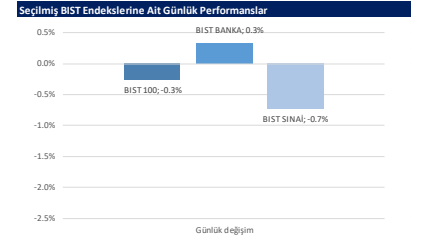

Kaynak: Deniz Yatırım Strateji ve Araştırma Bölümü hesaplamaları, Rasyonet

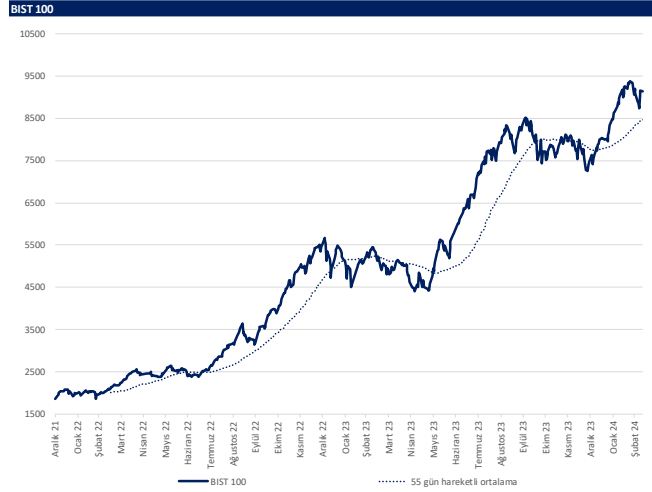

Kaynak: Deniz Yatırım Strateji ve Araştırma, Rasyonet

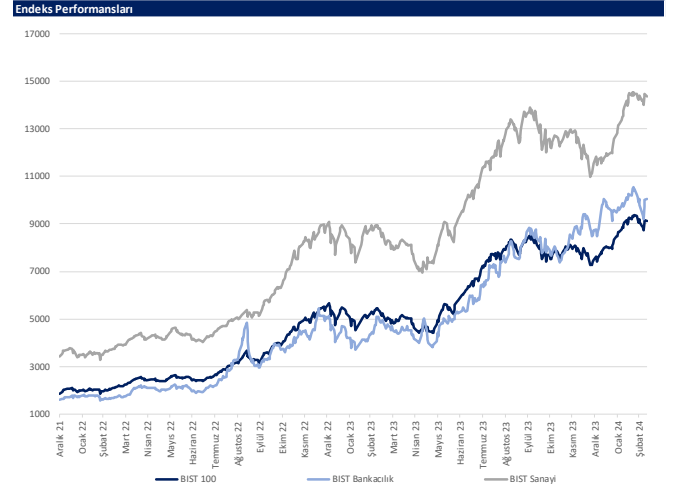

Kaynak: Deniz Yatırım Strateji ve Araştırma, Rasyonet

Son 90 güne ait dip-zirve analizi



DENİZ YATIRIM STRATEJİ & ARAŞTIRMA | BIST 100 ENDEKSİ DİP-ZİRVE ANALİZİ

Hisse	Son kapanış	Önceki kapanış	Değişim %	Son 90 gün zirvesi	Son 90 gün dip	Zirveye uzaklık	Dibe uzaklık	Zirveyi geçti mi?
AEFES	150.20	147.40	1.9%	158.70	109.20	6%	27%	x
AGHOL	276.75	267.50	3.5%	276.75	183.50	-	34%	✓
AHGAZ	13.13	13.24	-0.8%	13.87	8.85	6%	33%	x
AKBNK	42.80	41.84	2.3%	43.50	28.00	2%	35%	x
AKCNS	152.40	153.00	-0.4%	187.00	122.00	23%	20%	x
AKFYE	27.42	26.10	5.1%	29.02	12.89	6%	53%	x
AKSA	104.60	106.70	-2.0%	114.00	79.55	9%	24%	x
AKSEN	38.94	40.38	-3.6%	40.38	28.52	4%	27%	x
ALARK	132.50	129.30	2.5%	136.60	85.10	3%	36%	x
ALBRK	4.37	4.28	2.1%	4.76	3.60	9%	18%	x
ALFAS	96.50	98.65	-2.2%	128.50	78.30	33%	19%	x
ARCLK	156.90	156.00	0.6%	169.00	122.50	8%	22%	x
ASELS	56.60	58.55	-3.3%	66.50	40.92	17%	28%	x
ASGYO	14.73	15.05	-2.1%	18.84	13.17	28%	11%	x
ASTOR	111.10	113.00	-1.7%	131.00	86.65	18%	22%	x
BERA	17.96	19.58	-8.3%	20.66	10.50	15%	42%	x
BIENY	43.82	44.64	-1.8%	52.30	37.84	19%	14%	x
BIMAS	390.75	388.50	0.6%	402.25	281.21	3%	28%	x
BIOEN	19.30	19.36	-0.3%	22.58	16.54	17%	14%	x
BOBET	36.80	37.20	-1.1%	40.44	28.00	10%	24%	x
BRSAN	655.50	661.00	-0.8%	855.50	478.00	31%	27%	x
BRYAT	3980.00	3945.00	0.9%	4500.00	2089.00	13%	48%	x
BUCIM	8.50	7.73	10.0%	9.12	6.76	7%	20%	x
CANTE	17.80	18.18	-2.1%	20.58	16.00	16%	10%	x
CCOLA	619.00	626.00	-1.1%	647.00	402.75	5%	35%	x
CIMSA	34.40	34.80	-1.1%	38.88	27.50	13%	20%	x
CWENE	283.00	290.00	-2.4%	362.00	230.20	28%	19%	x
DOAS	288.00	277.75	3.7%	288.00	224.30	-	22%	✓
DOHOL	13.51	13.49	0.1%	14.20	10.48	5%	22%	x
ECILC	53.65	55.50	-3.3%	56.30	40.82	5%	24%	x
ECZYT	251.25	257.50	-2.4%	342.00	229.60	36%	9%	x
EGEN	15500.00	15272.50	1.5%	17412.50	9500.00	12%	39%	x
EKGYO	11.12	11.30	-1.6%	11.63	6.76	5%	39%	x
ENERY	149.00	149.20	-0.1%	160.90	106.30	8%	29%	x
ENISA	59.00	62.20	-5.1%	63.00	43.50	7%	26%	x
ENKAI	37.30	38.06	-2.0%	40.96	31.16	10%	16%	x
EREGL	45.78	45.90	-0.3%	49.62	37.20	8%	19%	x
EUPWR	158.30	162.80	-2.8%	200.20	140.80	26%	11%	x
EUREN	20.08	19.30	4.0%	21.32	13.60	6%	32%	x
FROTO	1127.00	1110.00	1.5%	1127.00	728.00	-	35%	✓
GARAN	63.00	63.50	-0.8%	68.40	45.92	9%	27%	x
GESAN	71.65	72.90	-1.7%	92.00	59.60	28%	17%	x
GUBRF	182.50	183.70	-0.7%	393.50	135.90	116%	26%	x
GWIND	26.58	26.70	-0.4%	29.00	20.90	9%	21%	x
HALKB	13.67	13.92	-1.8%	15.51	11.49	13%	16%	x
HEKTS	17.92	18.04	-0.7%	23.92	16.78	33%	6%	x
IFEKE	43.82	44.80	-2.2%	44.80	29.54	2%	33%	x
ISCTR	10.76	10.86	-0.9%	11.56	7.92	7%	26%	x
ISDMR	38.42	38.96	-1.4%	41.82	32.50	9%	15%	x
ISGYO	16.44	16.70	-1.6%	22.58	14.18	37%	14%	x
ISMEN	38.88	37.26	4.3%	40.74	28.60	5%	26%	x
IZENR	31.00	30.16	2.8%	38.20	23.72	23%	23%	x
IZMDC	6.57	6.52	0.8%	6.83	4.96	4%	25%	x
KARSN	10.78	11.11	-3.0%	11.11	8.03	3%	26%	x
KAYSE	33.60	34.42	-2.4%	41.24	31.70	23%	6%	x
KCAER	52.70	54.50	-3.3%	65.05	25.00	23%	53%	x
KCHOL	180.00	174.60	3.1%	180.00	136.00	-	24%	✓
KLSE	67.30	68.80	-2.2%	82.75	55.70	23%	17%	x
KMPUR	63.10	64.65	-2.4%	74.00	52.40	17%	17%	x
KONTR	259.00	269.50	-3.9%	300.50	182.50	16%	30%	x
KONYA	10105.00	10300.00	-1.9%	10560.00	6972.50	5%	31%	x
KORDS	114.90	110.00	4.5%	114.90	72.35	-	37%	✓
KOZAA	52.90	53.50	-1.1%	58.70	39.20	11%	26%	x
KOZAL	25.34	25.20	0.6%	25.34	18.99	-	25%	✓
KRDMD	25.40	25.92	-2.0%	29.64	21.38	17%	16%	x
MAVI	150.50	145.30	3.6%	150.60	100.00	0%	34%	x
MGROS	488.50	486.50	0.4%	493.25	328.50	1%	33%	x
MIATK	77.20	77.75	-0.7%	81.05	28.06	5%	64%	x
ODAS	10.42	10.59	-1.6%	12.00	7.55	15%	28%	x
OTKAR	494.00	502.00	-1.6%	536.00	393.50	9%	20%	x
OYAKC	66.90	68.00	-1.6%	73.55	53.70	10%	20%	x
PENTA	22.10	23.28	-5.1%	24.90	17.02	13%	23%	x
PETKM	24.36	24.24	0.5%	25.44	17.05	4%	30%	x
PGSUS	805.00	813.00	-1.0%	857.50	639.00	7%	21%	x
QUAGR	4.15	4.24	-2.1%	6.29	3.87	52%	7%	x
SAHOL	80.35	78.75	2.0%	82.05	55.40	2%	31%	x
SASA	40.22	40.78	-1.4%	53.55	33.76	33%	16%	x
SDTTR	349.00	360.75	-3.3%	429.50	239.00	23%	32%	x
SISE	49.00	49.04	-0.1%	53.60	44.54	9%	9%	x
SKBNK	4.60	4.66	-1.3%	7.53	3.96	64%	14%	x
SMRTG	61.40	62.80	-2.2%	71.90	48.92	17%	20%	x
SOKM	65.80	67.15	-2.0%	73.15	52.00	11%	21%	x
TATEN	35.78	36.24	-1.3%	47.00	27.18	31%	24%	x
TAVHL	170.80	174.50	-2.1%	175.40	102.50	3%	40%	x
TCELL	62.10	65.50	-5.2%	70.90	50.38	14%	19%	x
THYAO	280.75	279.25	0.5%	294.75	222.20	5%	21%	x
TKFEN	45.02	46.02	-2.2%	47.80	34.00	6%	24%	x
TOASO	274.00	271.00	1.1%	275.50	206.00	1%	25%	x
TSKB	8.30	8.39	-1.1%	9.52	6.19	15%	25%	x
TTKOM	31.04	31.38	-1.1%	34.30	20.44	11%	34%	x
TTRAK	900.00	903.00	-0.3%	908.50	659.50	1%	27%	x
TUKAS	8.93	9.26	-3.6%	9.71	6.30	9%	29%	x
TUPRS	167.30	170.20	-1.7%	173.00	138.10	3%	17%	x
ULKER	113.90	110.70	2.9%	113.90	72.80	-	36%	✓
VAKBN	13.68	13.91	-1.7%	18.00	12.22	32%	11%	x
VESTL	76.80	77.80	-1.3%	95.55	43.32	24%	44%	x
YEOTK	217.20	224.70	-3.3%	273.75	144.00	26%	34%	x
YKBNK	23.10	22.98	0.5%	24.48	16.12	6%	30%	x
YLYGD	14.30	14.84	-3.6%	17.28	11.40	21%	20%	x
ZOREN	5.26	5.40	-2.6%	6.08	4.00	16%	24%	x

Kaynak: Deniz Yatırım Strateji ve Araştırma Bölümü hesaplamaları, Rasyonet

Deniz Yatırım model portföyü

DENİZ YATIRIM MODEL PORTFÖYÜ					
Hisse	Portföye giriş tarihi	Hedef fiyat	Potansiyel	Nominal getiri (Portföye girişten itibaren)	BİST-100'e rölatif getiri (Portföye girişten itibaren)
SISE	04.09.2020	77.70	59%	731%	-2%
TAVHL	10.05.2021	167.60	-2%	615%	14%
TUPRS	21.03.2022	208.00	24%	553%	55%
FROTO	07.09.2022	1202.00	7%	261%	34%
KONTR	07.09.2022	378.00	46%	480%	115%
ALARK	13.09.2022	166.77	26%	144%	-5%
HTTBT	03.11.2022	108.80	62%	197%	33%
KAREL	30.11.2022	21.00	33%	47%	-20%
PGSUS	27.12.2022	1118.00	39%	59%	-5%
AKGRT	16.01.2023	8.30	35%	80%	0%
BIMAS	16.01.2023	451.20	15%	217%	77%
CCOLA	16.01.2023	669.10	8%	237%	88%
SAHOL	12.05.2023	96.00	19%	87%	0%
CIMSA	21.06.2023	43.40	26%	110%	21%
YKBNK	21.08.2023	30.60	32%	48%	24%

	Nominal getiri	BİST-100 Endeksi'ne göre rölatif getiri	BİST-100 Getiri Endeksi'ne göre rölatif getiri
2019	56%	27%	25%
2020	50%	16%	15%
2021	43%	13%	10%
2022	205%	3%	0%
2023	52%	12%	9%
12A	97%	16%	14%
YBB	28%	5%	5%
2019'dan bugüne	1880%	98%	72%

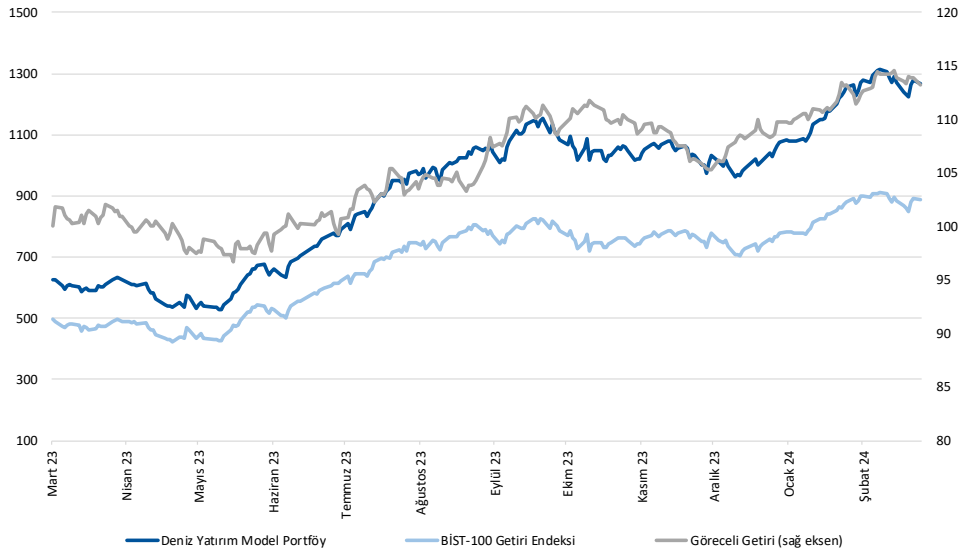

Kaynak: Deniz Yatırım Strateji ve Araştırma Bölümü hesaplamaları, Rasyonet

Deniz Yatırım Model Portföyü

Deniz Yatırım Model Portföyü, Deniz Yatırım Strateji ve Araştırma Bölümü tarafından, temel analiz kriterlerine göre hazırlanmış, orta-uzun vadeli hisse senedi tavsiye listesidir. Alınan pozisyonlar sadece uzun yönlüdür (long only). Herhangi bir rakamsal/yüzdesele getiri hedefi söz konusu değildir. Herhangi bir şirket sayısı sınırı söz konusu değildir. Herhangi bir sıklıkta/takvim dahilinde değişiklik yapma zorunluluğu söz konusu değildir. Strateji ve Araştırma Bölümü analistleri portföyü takvim yılı içerisinde piyasa koşulları izin vermez ise değiştirmeme hakkına sahiptirler. Portföy içerisinde yer alan şirketler için temel analiz açısından getiri potansiyeli kalmamış dahi olsa da (değerleme olarak) şirket markasına olan geçmiş ve gelecek dönem güveni ile liste içerisinde kalmaya devam edebilirler. Portföyde yer alan şirketler için AL tavsiyesi bulunması zorunluluğu söz konusu değildir. Bölüm analistleri, TUT ve/veya Gözden Geçiriliyor önerileri ile de liste içerisinde şirket tercihinde bulunabilirler.

Deniz Yatırım model portföy | sektörel ve endeks dağılımları

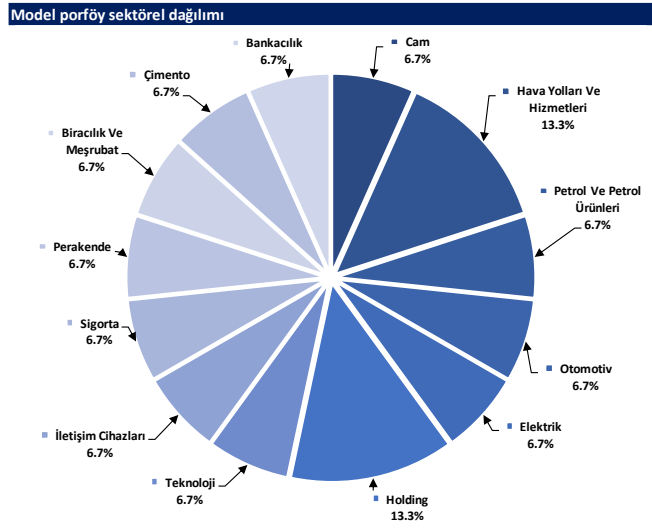

Kaynak: Deniz Yatırım Strateji ve Araştırma Bölümü hesaplamaları

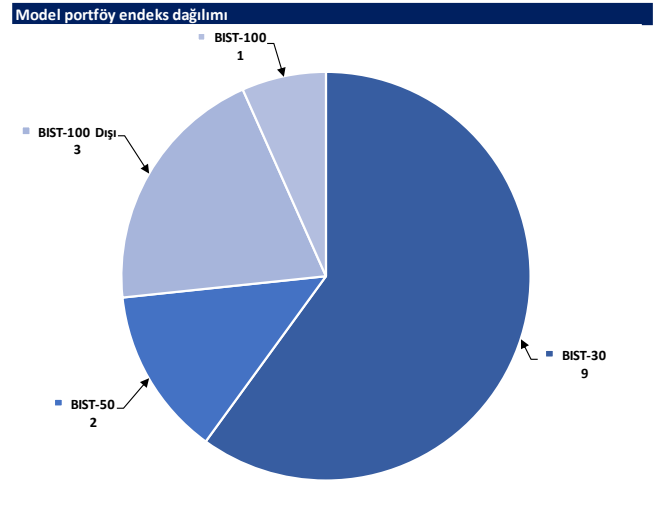

Kaynak: Deniz Yatırım Strateji ve Araştırma Bölümü hesaplamaları

Değerlemeler

	Piyasa Değeri (mn TL)	Piyasa Değeri (mn USD)	BIST 30 Endeksi'ndeki Payı	BIST 100 Endeksi'ndeki Payı	Nominal Hisse Performansı - YBB	Relatif Hisse Performansı - YBB	Hedef Fiyat (TL)	Tavsiye	Kapanış Fiyatı	Yükseliş / Düşüş Potansiyeli
Finansallar										
Ağesa Hayat Emeklilik	13,320	417	---	---	21%	-1%	70.00	TUT	74.00	-5.4%
Akbank	222,560	6,969	6.5%	4.6%	17%	-4%	58.30	AL	42.80	36.2%
Aksigorta	9,882	309	---	---	17%	-4%	9.80	AL	6.13	59.9%
Anadolu Hayat Emeklilik	22,747	712	---	---	39%	14%	66.00	AL	52.90	24.8%
Anadolu Sigorta	38,500	1,205	---	---	28%	5%	81.90	TUT	77.00	6.4%
Garanti Bank	264,600	8,285	2.2%	1.5%	8%	-12%	93.50	AL	63.00	48.4%
Halkbank	98,216	3,075	---	0.4%	14%	-7%	18.10	TUT	13.67	32.4%
İş Bankası	269,000	8,423	4.9%	3.4%	15%	-6%	15.60	AL	10.76	45.0%
İş Yatırım	58,320	1,826	---	0.6%	22%	-1%	50.00	AL	38.88	28.6%
TSKB	23,240	728	---	0.4%	27%	4%	13.00	AL	8.30	56.6%
Türkiye Sigorta	61,154	1,915	---	---	30%	6%	54.40	TUT	52.65	3.3%
Vakıf Bank	135,650	4,247	---	0.3%	7%	-13%	23.00	AL	13.68	68.1%
Yapı Kredi Bank	195,127	6,110	4.4%	3.1%	18%	-3%	35.20	AL	23.10	52.4%
Holdingler										
Alarko Holding	57,638	1,805	1.0%	0.7%	46%	20%	166.77	AL	132.50	25.9%
Doğan Holding	35,356	1,107	---	0.5%	22%	0%	18.70	AL	13.51	38.4%
Enka İnşaat	223,800	7,007	1.6%	1.1%	11%	-9%	52.00	AL	37.30	39.4%
Koç Holding	456,462	14,292	5.6%	3.9%	27%	4%	221.00	AL	180.00	22.8%
Sabancı Holding	168,765	5,284	4.9%	3.4%	33%	9%	96.00	AL	80.35	19.5%
Şişecam	150,097	4,700	4.3%	3.0%	7%	-13%	77.70	AL	49.00	58.6%
Tekfen Holding	16,657	522	---	0.3%	22%	0%	57.60	AL	45.02	27.9%
Petrol ve Gaz										
Aygaz	36,992	1,158	---	---	25%	2%	203.00	AL	168.30	20.6%
Petkim	61,738	1,933	1.7%	1.2%	34%	9%	22.00	TUT	24.36	-9.7%
Tüpraş	322,353	10,093	9.3%	6.5%	17%	-4%	226.00	AL	167.30	35.1%
Enerji										
Aksa Enerji	47,754	1,495	---	0.4%	31%	7%	50.70	TUT	38.94	30.2%
Alfa Solar Enerji	35,512	1,112	---	0.3%	15%	-6%	103.80	AL	96.50	7.6%
Biotrend Enerji	9,650	302	---	0.1%	12%	-8%	31.80	AL	19.30	64.8%
Galata Wind Enerji	14,353	449	---	0.2%	22%	0%	35.77	AL	26.58	34.6%
Enerjisa Enerji	69,683	2,182	---	0.6%	30%	6%	91.40	AL	59.00	54.9%
Demir Çelik										
Erdemir	160,230	5,017	4.5%	3.1%	12%	-9%	63.00	AL	45.78	37.6%
Kardemir (D)	27,239	853	1.0%	0.7%	7%	-13%	37.00	AL	25.40	45.7%
Kimya, Tarımsal İlaç ve Gübre										
Aksa Alkollik	33,864	1,060	---	0.5%	2%	-17%	134.00	AL	104.60	28.1%
Alkim Kimya	6,135	192	---	---	20%	-2%	56.00	AL	40.90	36.9%
Hektaş	45,338	1,420	1.1%	0.8%	-11%	-27%	25.50	TUT	17.92	42.3%
Kimteks Polüüretan	15,340	480	---	0.2%	9%	-11%	95.95	AL	63.10	52.1%
Otomotiv ve Otomotiv Yan Sanayi										
Doğuş Otomotiv	63,360	1,984	---	0.8%	12%	-8%	412.00	AL	288.00	43.1%
Ford Otosan	395,476	12,383	4.1%	2.8%	52%	25%	1202.00	AL	1127.00	6.7%
Kordsa	22,351	700	---	0.2%	48%	21%	128.00	AL	114.90	11.4%
Tofaş	137,000	4,290	1.9%	1.3%	30%	7%	360.00	AL	274.00	31.4%
Türk Traktor	90,060	2,820	---	0.9%	26%	3%	1373.30	AL	900.00	52.6%
Otokar	59,280	1,856	---	0.7%	16%	-5%	532.50	TUT	494.00	7.8%
Brisa	40,825	1,278	---	---	73%	42%	135.30	AL	133.80	1.1%
Sağlık										
Anatolia Tam ve Biyoteknoloji Ürünler	2,985	93	---	---	9%	-11%	15.40	TUT	13.57	13.5%
Eczacıbaşı İlaç	36,764	1,151	---	0.3%	22%	0%	53.50	TUT	53.65	-0.3%
Lokman Hekim	2,461	77	---	---	6%	-14%	78.30	AL	68.35	14.6%
Meditera Tıbbi Malzeme	4,413	138	---	---	33%	9%	59.20	AL	37.08	59.7%
MLP Sağlık	35,429	1,109	---	---	14%	-7%	284.30	AL	170.30	66.9%
Selçuk Eczacıbaşı	36,484	1,142	---	---	5%	-22%	79.80	AL	58.75	35.8%
Perakende ve Toptan										
BİM	237,263	7,429	8.2%	5.7%	30%	6%	451.20	AL	390.75	15.5%
Bizim Toptan	3,755	118	---	---	26%	3%	62.50	AL	46.66	33.9%
Mavi Giyim	29,894	936	---	0.9%	29%	6%	180.60	AL	150.50	20.0%
Migros	88,445	2,769	---	1.8%	46%	19%	593.50	AL	488.50	21.5%
Şok Marketler	39,038	1,222	---	0.8%	22%	0%	112.10	AL	65.80	70.4%
Gıda ve İçecek										
Coca Cola İçecek	157,456	4,930	---	1.6%	18%	-4%	669.10	AL	619.00	8.1%
Tat Gıda	4,518	141	---	---	-1%	-19%	47.70	AL	33.22	43.6%
Ülker Bisküvi	42,061	1,317	---	0.6%	39%	14%	173.60	AL	113.90	52.4%
Yayla Agro Gıda	15,544	487	---	0.2%	12%	-8%	24.70	AL	14.30	72.7%
Büyük Şeffler Gıda	3,638	114	---	---	---	---	53.10	AL	34.00	56.2%
Beyaz Eşya ve Mobilya										
Arçelik	106,022	3,320	0.9%	0.6%	22%	0%	203.00	TUT	156.90	29.4%
Vestel Beyaz Eşya	30,768	963	---	---	20%	-2%	24.30	AL	19.23	26.4%
Vestel Elektronik	25,763	807	---	0.4%	66%	36%	86.00	AL	76.80	12.0%
Yataş	4,398	138	---	---	21%	-1%	46.30	AL	29.36	57.7%
Telekom & Teknoloji & Yazılım										
Aztek Teknoloji	15,200	476	---	---	48%	21%	96.90	G.G.	152.00	-36.3%
Hitit Bilgisayar Hizmetleri	8,555	268	---	---	18%	-4%	108.80	AL	67.10	62.1%
İndeks Bilgisayar	8,415	263	---	---	88%	54%	10.89	AL	11.22	-2.9%
Karel Elektronik	12,685	397	---	---	36%	11%	21.00	AL	15.74	33.4%
Kontrolmatik Teknoloji	51,800	1,622	1.2%	0.9%	19%	-2%	378.00	AL	259.00	45.9%
Logo Yazılım	9,420	295	---	---	27%	4%	91.40	AL	94.20	-3.0%
Turkcell	136,620	4,278	4.5%	3.2%	11%	-9%	102.00	AL	62.10	64.3%
Türk Telekom	108,640	3,402	---	0.6%	27%	4%	44.40	AL	31.04	43.0%
Savunma										
Aselsan	258,096	8,081	4.0%	2.8%	26%	3%	62.20	AL	56.60	9.9%
Yapı Malzemeleri										
Akçansa	29,177	914	---	0.2%	7%	-12%	245.50	AL	152.40	61.1%
Çimsa	32,528	1,018	---	0.6%	17%	-4%	43.40	AL	34.40	26.2%
Kalekim	13,634	427	---	---	38%	13%	39.20	AL	29.64	32.3%
Havacılık										
Pegasus	82,351	2,578	2.1%	1.4%	24%	1%	1118.00	AL	805.00	38.9%
TAV Havalimanları	62,048	1,943	---	1.2%	59%	30%	167.60	AL	170.80	-1.9%
Türk Hava Yolları	387,435	12,131	11.1%	7.8%	23%	0%	380.00	AL	280.75	35.4%
Kağıt ve Kağıt Ürünleri										
Europap Tezöl Kağıt	10,815	339	---	---	37%	12%	28.10	AL	24.58	14.3%
GYO'lar										
Emlak GYO	42,256	1,323	1.3%	0.9%	62%	32%	12.50	AL	11.12	12.4%
Ozak GYO	13,978	438	---	---	25%	2%	14.00	AL	9.60	45.8%
Torunlar GYO	41,540	1,301	---	---	31%	7%	50.00	AL	41.54	20.4%
Kaynak: Deniz Yatırım Strateji ve Araştırma, Rasyonet										
			92.1%	81.4%						

Strateji ve Araştırma Bölümü kapsamındaki hisselerle ait öneri dağılımı

Araştırma öneri dağılımı

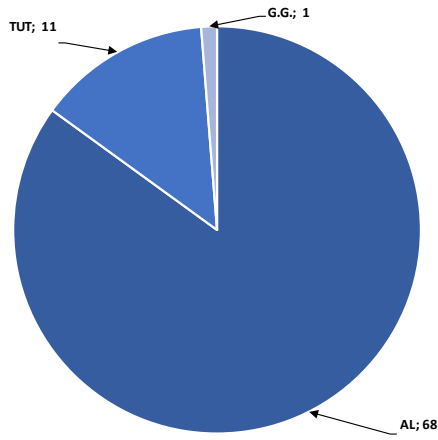

Kaynak: Deniz Yatırım Strateji ve Araştırma Bölümü

Araştırma kapsamı sektörel dağılımı

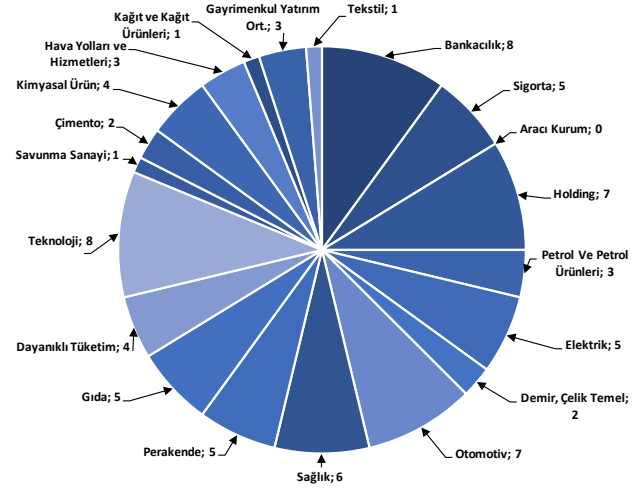

Kaynak: Deniz Yatırım Strateji ve Araştırma Bölümü

Haftalık takvim

Haftalık Takvim, 11 Mart 2024 - 17 Mart 2024								
Tarih	Gün	Saat	Ülke	Olay	Beklenti	Önceki		
11 Mart	Pazartesi	10:00	TR	İşsizlik Oranı	--	8.80%		
		10:00	TR	Perakende Ticaret (Yıllık)	--	11.40%		
		18:00	ABD	NY Fed 1 Yıllık Enflasyon Beklentileri	--	3.00%		
12 Mart	Salı	10:00	TR	Sanayi Üretimi (Aylık)	--	2.40%		
		10:00	TR	Sanayi Üretimi (Yıllık)	--	1.60%		
		10:00	TR	Cari İşlemler Dengesi	-3.00b	-2.09b		
		15:30	ABD	TÜFE (Aylık)	0.40%	0.30%		
		15:30	ABD	Çekirdek TÜFE (Aylık)	0.30%	0.40%		
		15:30	ABD	TÜFE (Yıllık)	3.10%	3.10%		
		15:30	ABD	Çekirdek TÜFE (Yıllık)	3.70%	3.90%		
		15:30	ABD	TÜFE (Mevsim Etkisinden Arındırılmamış)	310.293	308.417		
		15:30	ABD	TÜFE (Mevsim Etkisinden Arındırılmış)	--	314.438		
		21:00	ABD	Aylık Bütçe Dengesi	--	-\$21.9b		
13 Mart	Çarşamba	13:00	EUR	Sanayi Üretimi (Mevsimsellikten Arındırılmış) (Aylık)	-1.30%	2.60%		
		13:00	EUR	Sanayi Üretimi (Yıllık)	-2.60%	1.20%		
14 Mart	Perşembe	11:00	TR	Konut Satışları	--	80.3k		
		11:00	TR	Konut Satışları (Yıllık)	--	-17.80%		
		14:30	TR	Yabancı Net Hisse Senedi Yatırımı	--	-\$75m		
		15:30	ABD	Perakende Satışlar (Aylık)	0.80%	-0.80%		
		15:30	ABD	Çekirdek Perakende Satışlar (Aylık)	0.50%	-0.60%		
		15:30	ABD	ÜFE (Aylık)	0.30%	0.30%		
		15:30	ABD	Çekirdek ÜFE (Aylık)	0.20%	0.50%		
		15:30	ABD	ÜFE (Yıllık)	--	0.90%		
		15:30	ABD	Çekirdek ÜFE (Yıllık)	--	2.00%		
		15:30	ABD	İşsizlik Başvurusu Başvuruları	--	217k		
		17:00	ABD	İşletme Stokları	0.30%	0.40%		
		15 Mart	Cuma	10:00	TR	Beklenen Enflasyon (Gelecek 12 Ay)	--	37.78%
				11:00	TR	Merkezi Hükümet Bütçe Dengesi	--	-150.7b
15:30	ABD			Empire State İmalat Endeksi	-8	-2.4		
15:30	ABD			İthalat Fiyat Endeksi (Aylık)	0.20%	0.80%		
15:30	ABD			İthalat Fiyat Endeksi (Yıllık)	--	-1.30%		
15:30	ABD			İhracat Fiyat Endeksi (Aylık)	0.10%	0.80%		
15:30	ABD			İhracat Fiyat Endeksi (Yıllık)	--	-2.40%		
16:15	ABD			Sanayi Üretimi (Aylık)	0.00%	-0.10%		
16:15	ABD			Kapasite Kullanım Oranı	78.40%	78.50%		
17:00	ABD			Michigan Üni. Tüketici Hissiyatı	77	76.9		
17:00	ABD	Michigan Üni. Tüketici Beklentileri	--	75.2				
16 - 17 Mart	Haftasonu	-	-					

*(M.A.):Mevsimsellikten arındırılmış

Kaynak: Bloomberg, Deniz Yatırım Strateji ve Araştırma

Beklenen Finansal Açıklamalar

Tarih	Şirket
29 Şubat	Bankaların konsolide olmayan sonuçları için son gün
11 Mart	Bankaların konsolide sonuçları için son gün
9 Mayıs	Şirketlerin konsolide olmayan sonuçları için son gün
20 Mayıs	Şirketlerin konsolide sonuçları için son gün

Beklenen Finansal Açıklamalar

Tarih	Şirket	Çeyrek	Konsensus Net Kar Beklentisi	Deniz Yatırım Net Kar Beklentisi
11 Mart	ULKER	4Ç23	TRY 1,420 mln	-
13 Mart	COLLA	4Ç23	TRY 851 mln	-
14 Mart	MAVI	4Ç23	TRY 628 mln	-
12 Mart		4Ç24		
	KCHOL	4Ç23	TRY 24,904 mln	-

Kaynak: Research Turkey, Deniz Yatırım Strateji ve Araştırma

Sayılar milyon TL ifade etmektedir.

Yasal Uyarı

Bu rapor/e-posta içerisinde yer alan değerlendirmeler Deniz Yatırım Menkul Kıymetler A.Ş. tarafından, güvenilir olduğuna inanılan kaynaklardan elde edilen bilgi ve veriler kullanılarak genel nitelikte hazırlanmıştır. Raporda yer alan ifadeler, mali durumunuz ile risk ve getiri tercihlerinize uygun olmayabilir ve hiçbir şekilde alış veya satış yapılması yönünde yönlendirme olarak değerlendirilmemelidir. Deniz Yatırım, bu bilgilerin doğru, eksiksiz ve değişmez olduğunu garanti etmemektedir. Bu sebeple, okuyucuların, bu raporlardan elde edilen bilgilere dayanarak hareket etmeden önce, bilgilerin doğruluğunu teyit etmeleri önerilir ve bu bilgilere dayanılarak aldıkları kararlarda sorumluluk okuyucuların kendilerine aittir. Bilgilerin eksikliği ve yanlışlığından Deniz Yatırım hiçbir şekilde sorumlu tutulamaz. Ayrıca, Deniz Yatırım ve DenizBank Finansal Hizmetler Grubu çalışanları ve danışmanlarının, herhangi bir şekilde bu rapor/e-posta içerisinde yer alan bilgiler dolayısıyla ortaya çıkabilecek, doğrudan veya dolaylı zararlarla ilgili herhangi bir sorumluluğu yoktur. Burada yer alan bilgiler sermaye piyasası aracına yönelik bir yatırım tavsiyesi, alım-satım önerisi ya da getiri vaadi değildir ve yatırım danışmanlığı kapsamında yer almamaktadır. Yatırım Danışmanlığı hizmeti; yetkili kuruluşlar tarafından imzalanacak yatırım danışmanlığı sözleşmesi çerçevesinde kişilerin risk ve getiri tercihleri dikkate alınarak kişiye özel sunulmaktadır. Buradaki içeriğin hiçbir bölümü Deniz Yatırım Menkul Kıymetler A.Ş.'nin yazılı izni olmadan çoğaltılamaz, hiçbir şekilde ortamda yayımlanamaz, alıntı yapılamaz ve kullanılamaz. Sadece burada yer alan bilgilere dayanarak yatırım kararı verilmesi beklentilerinize uygun sonuçlar doğurmayabilir.

© DENİZ INVEST 2024

Derecelendirme

Deniz Yatırım Analistleri, her hisse senedi için bir veya birden fazla değerlendirme yöntemi kullanarak 12 aylık hedef değerler (fiyatlar) ve buna bağlı olarak potansiyel getirileri hesaplamaktadır. 12 ay derecelendirme sistemimiz; AL, TUT ve SAT olmak üzere 3 farklı genel yatırım tavsiyesi içerir.

AL: Hisse senedinin gelecek 12 ay toplam potansiyel getirisinin en az %20 ve üzerinde oluşması şeklindeki değerlendirme ifade etmektedir.

TUT: Hisse senedinin gelecek 12 ay toplam potansiyel getirisinin %0-20 aralığında oluşması şeklindeki değerlendirme ifade etmektedir.

SAT: Hisse senedinin gelecek 12 ay toplam potansiyel getirisinin %0'dan daha düşük seviyelerde oluşması şeklindeki değerlendirme ifade etmektedir.

Derecelendirme	Potansiyel Getiri (PG), 12-ay
AL	≥%20
TUT	%0-20
SAT	≤%0

Kaynak: Deniz Yatırım

Deniz Yatırım Analistleri hisse senetlerini potansiyel katalizörler, tetikleyici gelişmeler, riskler ile piyasa, sektör ve rakip firma gelişmeleri ışığında değerlendirmektedir. Analistlerimiz genel yatırım tavsiyesinin kamuoyuyla paylaşılmasını takip eden süreçte hisse senetlerini titizlikle yakından takip etmeye devam etmekte; ancak, hisse senedi fiyatındaki dalgalanmalardan ötürü değerler, derecelendirme sistemimizdeki sınırları aştığı takdirde, analistlerimiz hisse senedi hakkında sundukları tavsiyeyi değiştirmemeyi ve/veya Gözden Geçirme (GG) sürecine almayı tercih edebilirler.