

Hisse Senedi Piyasası

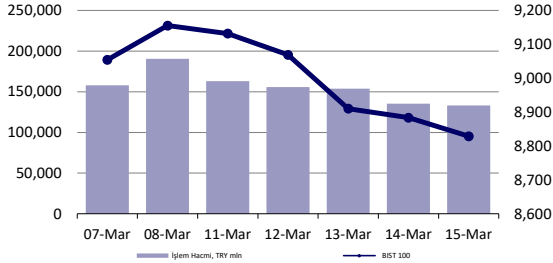

Endeksler, para piyasaları ve emtia

	Kapanış	Önceki	1 Gün	1 Ay	Yıl Baş.
BIST100	8,829	8,884	-0.6%	-4.6%	18.2%
İşlem Hacmi, TL mln	133,159	135,497	-1.7%	-37.6%	43.7%
Türkiye 2032 (13.10.2032)	24.64%	24.62%	2 bps	-	219 bps
Türkiye 2032	6.98%	6.91%	7 bps	-	37 bps
TCMB karışık fonlama mlyt	46.20%	46.28%	-8 bps	120 bps	370 bps
USD/TRY	32.12	32.15	-0.1%	4.1%	8.8%
EUR/TRY	35.01	35.10	-0.3%	5.4%	7.6%
Sepet (50/50)	33.56	33.62	-0.2%	4.8%	8.1%
DOW	38,715	38,906	-0.5%	0.2%	2.7%
S&P500	5,117	5,150	-0.6%	2.2%	7.3%
FTSE	7,727	7,743	-0.2%	0.2%	-0.1%
MSCI EM	1,035	1,049	-1.3%	1.8%	1.1%
MSCI EE	44.76	45.66	-2.0%	0.6%	-0.1%
Shanghai SE Comp	3,055	3,038	0.5%	-	2.7%
Nikkei	38,708	38,807	-0.3%	0.6%	15.7%
Petrol (Brent)	85.66	85.34	0.4%	11.6%	11.6%
Altın	2,156	2,162	-0.3%	7.1%	4.5%

En Çok Yükselen & Düşenler (BIST 100)

	Hisse Kodu	Son Kapanış	Gün Değ.	Hacim, TRY bin
En çok yükselenler				
Mavi Giyim	MAVI	152.00	7.6%	1,353,110
Ahlatıcı Doğal Gaz Dağ. Enerji Ve Yat.	AHGAZ	13.70	4.0%	197,094
Kaleseramik Canakkale Kalebodur Seramik	KLSEK	67.00	3.0%	208,967
Enerjya Enerji	ENERY	148.20	2.9%	140,620
Turkcell	TCELL	63.60	2.7%	1,935,325
Enerjisa Enerji	ENJSA	57.65	2.7%	408,463
En çok düşenler				
European Endüstri İnşaat	EUREN	18.51	-6.3%	310,086
Ag Anadolu Grubu Holding	AGHOL	254.00	-5.9%	355,063
Bera Holding	BERA	18.43	-4.7%	544,842
Ülker	ULKER	105.70	-4.2%	750,686
Astor Enerji	ASTOR	101.40	-3.6%	3,329,780
İş Yatırım	ISMEN	34.54	-3.6%	232,268

5 Yıllık Ülke Risk Primi (CDS) (baz puan)



günlük bülten

Bugün 18 Mart. Başta Ulu Önder Atatürk ve silah arkadaşları olmak üzere, 109 yıl önce ve sonrasındaki tüm şehit ve gazilerimizi saygı ve minnet ile anıyoruz.

Piyasa yorumu:

Bu sabah karışık açılış ve sonrasında 8750 – 9000 arasında işlem aktivitesi bekliyoruz.

Cuma günü endeks -0.62% değişimle 8828,70 seviyesinde kapattı. İşlem hacmi düşük seviyede gerçekleşti

Günlük Bültenimizin ilerleyen sayfalarında detaylı şekilde görebileceğiniz Seçilmiş İndikatörler Puanlama Sistemimize göre bugün öne çıkan ilk 5 hisse senedi: **DOAS, MAVI, AKFYE, AHGAZ ve CWENE**. İlgili sayfada sistemimizin metodolojisini ve uyarı notunu okumanızı önemle belirtmek isteriz.

Önemli hatırlatma: Strateji ve Araştırma Bölümü olarak yaptığımız tüm kapsamlı analizlerimize denizyatirim.com adresi üzerinde yer alan Analiz-Araştırma Raporları sekmeleri üzerinden 7/24 geriye dönük değerlendirmelerimiz de dahil olmak üzere "Müşteri Girişi" yaparak ulaşabilirsiniz.

Bugünün haberleri:

Piyasa gelişmesi

- Ons Altın & Gümüş ETF İşlemleri: Altın-gümüş yaklaşımında farklılaşma

Hisse senetleri

- DOAS: Bilanço değerlendirmesi / nötr
- KCHOL: Bilanço değerlendirmesi / nötr
- AYGAZ & TUPRS: Rusya'daki petrol rafinerilerine yönelik saldırılara ilişkin kısa görüşümüz

Piyasalarda bugün

Merkez bankalarının gündemi fazlasıyla işgal edecek olmaları nedeniyle ağırlıklarını haftanın tamamında yakından hissettirecekleri işlemlerin başlangıç noktasında yer alıyor. Yeni haftada aralarında BOJ, RBA, Fed ve BOE gibi önemli isimlerin yer aldığı, toplamda 12 toplantının yakından izleneceği, son derece yoğun bir takvime sahibiz. İçeride ise son 1 yılın en kritik merkez bankası toplantılarından birisi gerçekleştirilecek.

Geride kalan haftada küresel hisse senetleri %-0.48 performans sergileyerek 8 haftanın ardından ilk kez değer kaybetti. Benzer durum, ABD hariç sepet için de %1'e yakın zayıflık ile geçerli oldu. Gelişmekte olan ülke varlıklarının nispeten daha dirençli kalmayı başardı dönemde, MSCI TR endeksi ise %-4 ile son derece zayıf bir performans ortaya koydu. Dolar endeksi, %0.70 yükseldi ve 19 Ocak'tan bu yana en yüksek haftalık eğilimi sergiledi. ABD'de tahvil faizlerindeki yükseliş, nominalin yanında reel faizleri de yukarı çekerken, 2y vadeli tahvilde faizi +25bp, 10y vadelide ise +23bp ile haftalık bazda izlendi.

Yurt içinde BIST 100 endeksi tıpkı MSCI TR endeksi ölçeğinde lokal para birimi bazında zayıflama sergilerken, XBANK %-5, XUSIN ise %-4 ile takip edildi. Sanayi cephesi, 22 Aralık'tan bu yana en kötü performansı ortaya koyarken; i) yerel seçimlerin yarattığı belirsizlik algısı ii) FX piyasasındaki baskı iii) yabancı portföy çıkışı söz konusu zayıf BIST yaklaşımında etkili oldu. Öte yandan hesaplamalarımıza göre, TRYUSD paritesi haftalık bazda %-0.54 performans sergilemesine rağmen, 3 hafta sonra ilk kez %1'in gerisinde eğilim gösterdi ve nispeten baskının hafiflemiş olabileceği fikrini destekledi. Ancak, tahvil faizlerindeki kısa-uzun vade ayrışması, TCMB'ye yönelik beklentilerin daha net şekilde görülmesine neden oluyor. 10y vadelide -107bp, 2y vadelide ise +73bp'lık hareket söz konusu. 2y vadelideki %45.75 seviyesi, son 3 haftadaki +322bp yükselişi ifade etmekte.

Yeni haftada kritik TCMB toplantısı lokal yatırımcılar kadar globaller açısından da önem arz ediyor. Son dönem içerisinde, özellikle de son 2-3 haftada TCMB'nin attığı ek sıkılaştırma adımlarını "parasal aktarım mekanizmasını destekleme" kapsamında okumanın daha doğru olduğuna inanıyoruz. Her ne kadar son aylardaki TCMB iletişimi atılan adımların etkilerini izlemek yönünde olsa da yukarıda sıraladığımız 3 maddenin yanında, son 1 yılda atılan adımların etkilerini güçlendirmek adına politika faizinde olası artış ihtimalinin çok uzak olmadığını değerlendiriyoruz. Bize göre bu, canlı bir beklenti.

Bu sabah spot Asya işlemleri ile vadeli endeksler olumlu. Çin'de beklentilerden kuvvetli gelen datalar yatırımcı cephesini destekliyor. Demir cevheri geçtiğimiz hafta %13 geriledikten sonra bu sabah Singapur'da \$100 seviyesinin aşağısını yaklaşık \$3 kadar test etti ve sınırlı da olsa yeniden toparlanmaya çalışıyor. Yarın gerçekleştirilecek olan BOJ toplantısı çok ilginç piyasa etkileri içerme potansiyeline sahip.

Piyasa gelişmesi

Ons Altın & Gümüş ETF İşlemleri: Altın-gümüş yaklaşımında farklılaşma

Haftalık değişim/yorum: Hesaplamalarımıza göre, ETF'ler ons altında geride kalan hafta içerisinde -0.6 milyar dolar ile takip edilirken, gümüşte ise söz konusu rakam +0.4 milyar dolar pozisyonlanma ile karşımıza çıktı. Mart ayı işlemleri kısa ve uzun vade açısından bir kez daha pozitif tabloyu karşımıza çıkarıyor. Son 10 yıl ortalamasında %+0.34, 5 yılda ise %+0.38 ons altın değişimleri görüyoruz.

2024'e ait düşüncelerimize yönelik değerlendirmelerimizi 10 Ocak 2024 tarihinde yayımladığımız Strateji Raporumuz ile aşağıdaki şekilde belirtiyoruz:

2024 yılına ait ortalama fiyat beklentimizi \$2035 (2023 beklentimiz \$1945 ortalama, gerçekleşen \$1943 ortalama) seviyesinde belirliyoruz. Söz konusu yaklaşımımıza temel oluşturan gerekçelerimizde ise önemli bir değişiklik henüz bulunmuyor: i) global faiz hadlerindeki tepe noktaya gelindiğini ve faiz indirimlerinin tartışmaya açıldığını görüyoruz ii) ETF'lerin son 3 yılda 36 milyar dolar satış gerçekleştirilmesi iii) riskli varlıklara yönelimin yılın ikinci yarısına sarkma ihtimaline karşı başta ons altın olmak üzere değerli metallerdeki yükseliş beklentimizi 2024 ve özellikle de 2025'te devreye almamız iv) Amerikan para politikasının kademeli gevşeme aşamasına girmek üzere olduğunu düşünmemiz gerekçe olarak gösterilebilir.

Kısa vadeli işlemlerde \$2100-2077-2024-2000-1994 destek, \$2200 ise direnç bölgesi olarak yakından izlenebilir. Uzun vade yatırımcılar açısından altın ve gümüş özelinde emtia piyasası pozitif düşüncelerimizi orta katsayı ile de olsa muhafaza ediyoruz.

Şirket haberleri

DOAS: Bilanço değerlendirmesi / nötr

Enflasyon muhasebesi uygulanmış verilere göre, Doğu Otomotiv, 2023 yılında 149.245 milyon TL satış geliri, 24.676 milyon TL FAVÖK 19.622 milyon TL net kar açıkladı. Muhasebe değişikliği nedeniyle 2023 yılı finansallarında, parasal kazanç/kayıp kalemi altında 112 milyon TL'lik olumsuz etki oluştu.

2023 yılı rakamlarının enflasyon muhasebesi etkilerini içermesi, 9A23 rakamlarının ise enflasyon muhasebesi etkilerini içermemesi dolayısıyla ortaya çıkan 4Ç23 finansallarının anlamlı olmadığını düşündüğümüzden raporumuzda yer vermemeyi tercih ettiğimizi belirtmek isteriz. Hatırlatmak gerekirse, Deniz Yatırım Strateji ve Araştırma Bölümü olarak, bu çeyrek özelinde, enflasyon muhasebesi uygulamasının yaratacağı muhtemel kafa karışıklığının önüne geçmek ve olabildiğince en sağlıklı şekilde finansallara yaklaşabilmek adına YP raporlama yapan şirketler dışındaki gruba yönelik herhangi bir tahmin paylaşımında bulunmamıştık.

Şirket'in karşılaştırılabilir tabloları yatırımcılarıyla paylaşmaması dolayısıyla açıklanan finansal sonuçları tam olarak yorumlayamadığımızı önemle belirtmek isteriz. Ancak, açıklanan temettü ödemesi ve enflasyon muhasebesi etkilerini içeren 2023 yılı finansallarının yükseliş işaret etmesinin yatırımcı algısı üzerinde olumlu bir etki yaratacağı düşüncesindeyiz. Nette açıklanan sonuçları DOAS payları açısından, enflasyon muhasebesi karşılaştırması yapamamız nedeniyle nötr olarak değerlendiriyoruz.

KCHOL: Bilanço değerlendirmesi / nötr

Koç Holding 2023 yılında 72.230 milyon TL net kar açıkladı. Muhasebe değişikliği nedeniyle 2023 yılı finansallarında, parasal kazanç/kayıp kalemi altında 46.555 milyon TL'lik olumsuz etki oluştu.

Hatırlatmak gerekirse, Deniz Yatırım Strateji ve Araştırma Bölümü olarak, bu çeyrek özelinde, enflasyon muhasebesi uygulamasının yaratacağı muhtemel kafa karışıklığının önüne geçmek ve olabildiğince en sağlıklı şekilde finansallara yaklaşabilmek adına YP raporlama yapan şirketler dışındaki gruba yönelik herhangi bir tahmin paylaşımında bulunmamıştık.

Enflasyon muhasebesi etkilerini içeren 2023 yılı finansallarında, net kar önemli bir değişiklik göstermezken, net nakit güçlü artış gösterdi. Halka açık bağlı ortaklıklarının daha önce finansallarını açıklaması dolayısıyla sonuçların hisse performansı üzerinde önemli bir etki yaratmayacağı düşüncesindeyiz.

AYGAZ & TUPRS: Rusya'daki petrol rafinelerine yönelik saldırılara ilişkin kısa görüşümüz

Rusya'nın Samara Bölge Valisi Dmitry Azarov, Ukrayna ordusunun devlet ait petrol ve doğal gaz şirketi Rosneft'in Syzran ile Novokubyshev rafinerilerini insansız hava araçlarıyla (İHA) hedef aldığını duyurdu. Azarov, Volga nehri bölgesindeki Syzran rafinerisinde saldırı sonucu yangın çıktığını, Novokubyshev rafinerisine yönelik saldırının ise engellendiğini aktardı. Her iki fabrikadaki işçilerin de tahliye edildiğini kaydeden Azarov, can kaybının yaşanmadığını vurguladı. Ukrayna son haftalarda Rusya'nın petrol altyapısını yoğun bir şekilde hedef alıyor.

Son dönemde Ukrayna'nın Rusya'da yer alan petrol rafinelerine yönelik saldırıları artarken, yükselen jeopolitik tansiyon da petrol fiyatlarını destekliyor. Ayrıca, üretimin sektöre uğraması da ürün marjlarını olumlu yönde etkilemektedir. Mevcut durumdaki hareketlerin büyüyen talepten ziyade artan jeopolitik tansiyon dolayısıyla gerçekleştiğini düşünüyor ve şirketlerin karlılıklarının henüz orta-uzun vadede önemli bir şekilde etkilenmesini beklemiyoruz. Ancak, söz konusu saldırı ve paralelinde üretim aksamalarının devam etmesi durumunda mevcut yükseliş ve olumlu etkinin karlılıklarda daha belirgin olabileceği düşüncesindeyiz.

Haber için link | [Ekonomim](#)

Haber için link | [İHA](#)

KAP haberleri

Genel Kurullar				
1.hafta				
04 Mart 2024 Pazartesi	05 Mart 2024 Salı	06 Mart 2024 Çarşamba	07 Mart 2024 Perşembe	08 Mart 2024 Cuma
ZEDUR				BRKO
				IEYHO
2.hafta				
11 Mart 2024 Pazartesi	12 Mart 2024 Salı	13 Mart 2024 Çarşamba	14 Mart 2024 Perşembe	15 Mart 2024 Cuma
TUCLK	KNFRT		MERKO	BRKVY
	LIDFA		OZSUB	KTLEV
			SEGYO	
3.hafta				
18 Mart 2024 Pazartesi	19 Mart 2024 Salı	20 Mart 2024 Çarşamba	21 Mart 2024 Perşembe	22 Mart 2024 Cuma
UZERB	AGESA	ISYAT	EGPRO	AKBNK
	AKGRT		SEKFK	ANHYT
				SKYMD
4.hafta				
25 Mart 2024 Pazartesi	26 Mart 2024 Salı	27 Mart 2024 Çarşamba	28 Mart 2024 Perşembe	29 Mart 2024 Cuma
FMIZP	GEDIK	ALBRK	AKSA	BUCIM
ICBCT	ISGYO	ANGSR	EREGL	ENKAI
	ISGSY	CEMTS	ISDMR	HURGZ
	SISE	FADE	ISFIN	INVEO
	TTRAK	GARAN	JANTS	IHAAS
		GSRAY	LINK	OYAKC
		MAALT	LKMNH	OYYAT
		OTKAR	MEGMT	OYAYO
		RODRG	MMCAS	QNBFL
			PGSUS	SELEC
			PSDTC	SILVR
			QNBFB	TAVHL
			SASA	TSGYO
			TOASO	İŞ BANKASI
			PRKAB	YKBNK
			TSKB	

Kaynak: Deniz Yatırım Strateji ve Araştırma, KAP

KAP HABERLERİ	
Hisse	Haber
DOAS	Kar Payı Dağıtımına İlişkin 15.03.2024 Tarihli Yönetim Kurulu Kararı; 1 TL Nominal Değerli Paya Ödenecek Nakit Kar Payı Brüt: 40,9090909 TL ve Nakit Kar Payı Net: 36,8181818 TL kar payı ödemesinin 19.04.2024 tarihinden itibaren dağıtılması 16.04.2024 tarihinde yapılacak şirket Olağan Genel Kurul Toplantısında ortakların onayına sunulmasına karar verilmiştir.
KAREL	Şirketin %100 bağlı ortaklığı olan Telesis Telekomünikasyon Sistemleri Sanayi ve Ticaret A.Ş.'yi devralmak suretiyle kolaylaştırılmış usulde birleşmesi hakkında yönetim kurulu kararı; Şirketin 15.03.2024 tarihli Yönetim Kurulu toplantısında, S.P. Mevzuatı hükümleri, 6102 sayılı Türk Ticaret Kanunu ve 5520 sayılı Kurumlar Vergisi Kanunu'nun hükümleri ile ilgili diğer mevzuat hükümleri dâhilinde; Şirketin, sermayesine % 100 oranında iştirak etmiş olduğu doğrudan bağlı ortaklığı Telesis Telekomünikasyon Sistemleri Sanayi ve Ticaret A.Ş.'nin tüm aktif ve pasifinin bir bütün halinde Şirket tarafından "devir alınması" suretiyle, Şirket bünyesinde birleşmesine, Şirketin, devrolacak Telesis Telekomünikasyon 'un oy hakkı veren paylarının tamamına sahip tek ortak olması nedeniyle; Birleşme İşlemi 'nin, Türk Ticaret Kanunu'nun 155 ve 156 ncı maddeleri ile S.P.K. 'nun II-23.2 sayılı 'Birleşme ve Bölünme Tebliği'nin 13 üncü maddesi kapsamında "kolaylaştırılmış usulde birleşme" hükümleri dâhilinde yürütülmesine, "Kolaylaştırılmış usulde" yapılacak mezkûr Birleşme İşlemi 'nde, Sermaye Piyasası Kanunu'nun 24 üncü maddesi ve ilgili sair hükümleri ile Sermaye Piyasası Kurulu'nun II-23.1 sayılı "Önemli Nitelikte İşlemler ve Ayrılma Hakkı Tebliği" hükümlerine göre; herhangi bir "ayrılma hakkı" doğmayacağı hususunda yatırımcıların bilgilendirilmesine, S.P.K.'nun II-23.2 sayılı 'Birleşme ve Bölünme Tebliği'nin 6 ncı maddesi kapsamında; Birleşme İşlemi 'ne taraf Şirketlerin, S.P.K.'nun II-14.1 sayılı "Sermaye Piyasasında Finansal Raporlamaya İlişkin Esaslar Tebliği" ve diğer düzenlemelerine uygun olarak hazırlanan 01/01/2023–30/09/2023 hesap dönemine ait finansal tablo ve dipnotlarının dikkate alınmasına, Mezkûr Birleşme İşlemi kapsamında "Birleşme Sözleşmesi" nin kabulüne, gerekli iş ve işlemlerin ifası ile gerekli izinlerin temini ve yapılması gereken resmi başvurular hususlarında Şirket Yönetiminin yetkili ve görevli kılınmasına karar verilmiştir.
MIATK	ATOS GROUP ile İş Birliği ve Gizlilik Anlaşması; 110.000'den fazla çalışanı ile 69 ülkede hizmet veren Telekomünikasyon, Bilgi Teknolojileri ve Dijital Dönüşüm konularında Fransa merkezli global bir lider şirket olan ve hisseleri Euronext Paris'te işlem gören ATOS GROUP ile Şirket arasında 15.03.2024 tarihli bir iş birliği ve gizlilik anlaşması imzalanmıştır. Anlaşma, iki şirketin ürünlerinin karşılıklı pazarlara girebilmesi, pazar fırsatlarının görüşülmesi ve iş birliği operasyonlarının geliştirilmesi hususlarını içermektedir.

Kaynak: Deniz Yatırım Strateji ve Araştırma, KAP

Teknik yorum

BIST 100 endeksi

Cuma günü endeks -0.62% değişimle 8828,70 seviyesinde kapattı. İşlem hacmi düşük seviyede gerçekleşti. Endeks perşembe de gün boyu süren satış baskısıyla günün düşüşle tamamladı. Kısa vadeli ana destek olarak 8750 takip ediyoruz ve 8500 – 8750 bandını orta / uzun vade alım fırsatı olarak görmeye devam ediyoruz. 5 g Ort. 8964.66 22 g. Ort. 9112.72 seviyesindedir. Destek olarak 8500 ve 8750, direnç olarak 9000 ve 9180 takip ediyoruz. Bu sabah karışık açılış ve sonrasında 8750 – 9000 arasında işlem aktivitesi bekliyoruz.

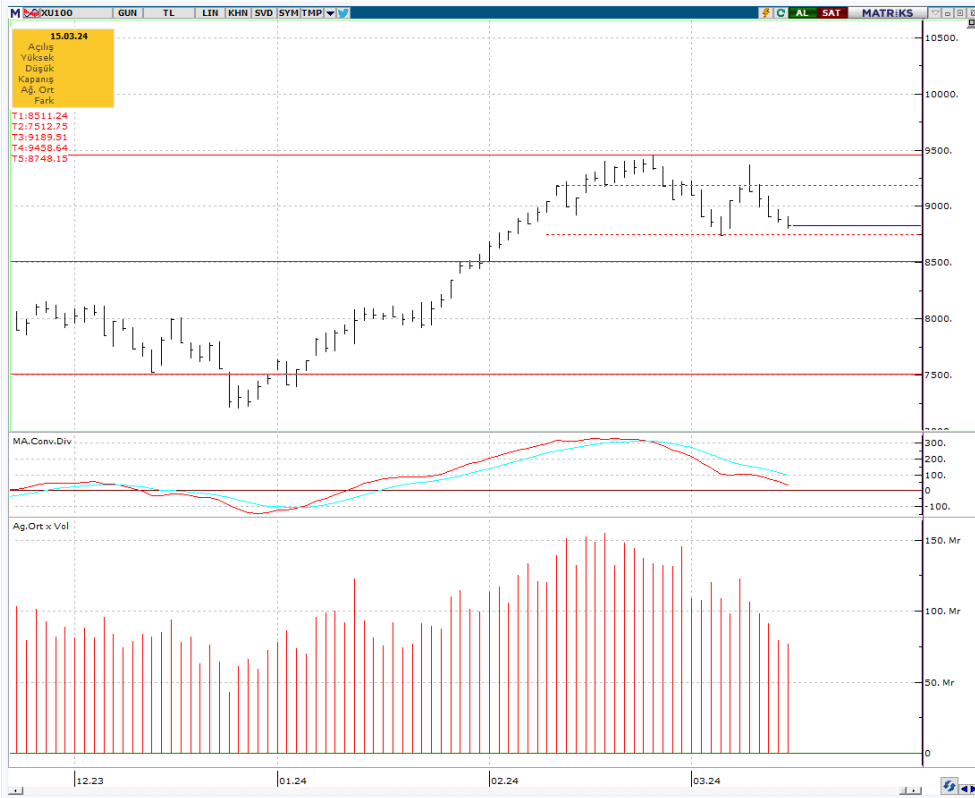

VIOP - X30Y vade teknik analiz

Cuma günü vadeli endeks -0.74% değişimle 9790.25 seviyesinde kapattı. İşlem hacmi ortalama seviyede gerçekleşti. Vadeli endekste tüm gün boyunca devam eden satış baskısıyla 9850 ana destek seviyesinin altında kapanış gerçekleştirdi. 9900 – 10000 bandının altında kaldıkça satış baskısının devam etme riskini göz ardı etmiyoruz. 5g. Ort. 9981.95 22 g. Ort. 10226,02 seviyesindedir. Destek olarak 9590 ve 9700, direnç olarak ise 99000 ve 10000 seviyelerini takip ediyoruz. Bu sabah karışık açılış ve sonrasında 9700 – 9900 arasında işlem aktivitesi bekliyoruz.

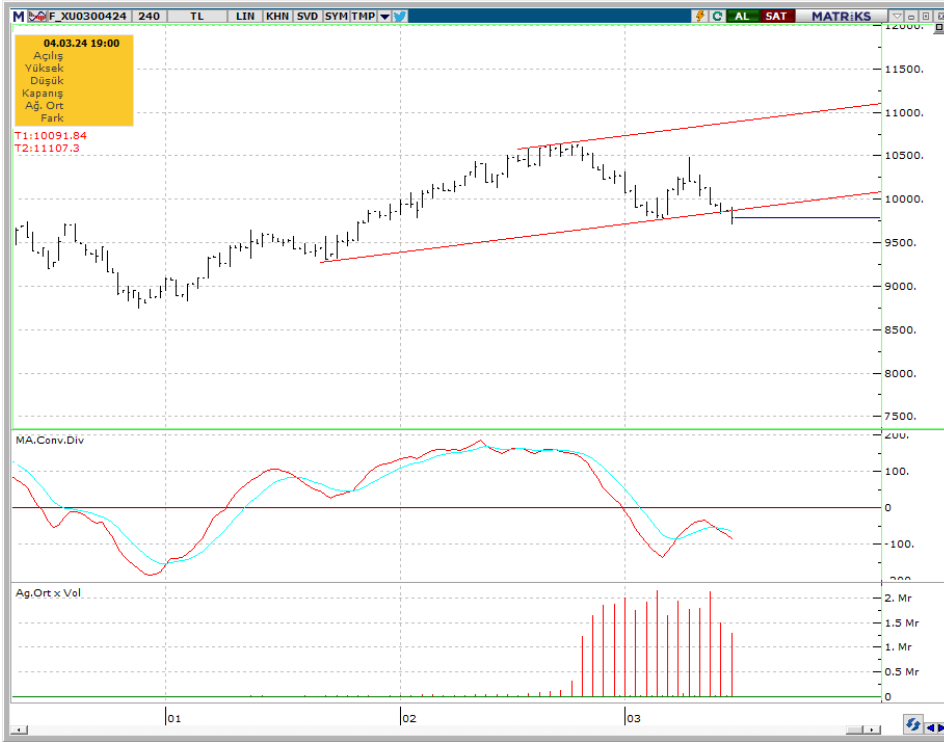

BIST 100 endeks ağırlıkları ve puan katkıları

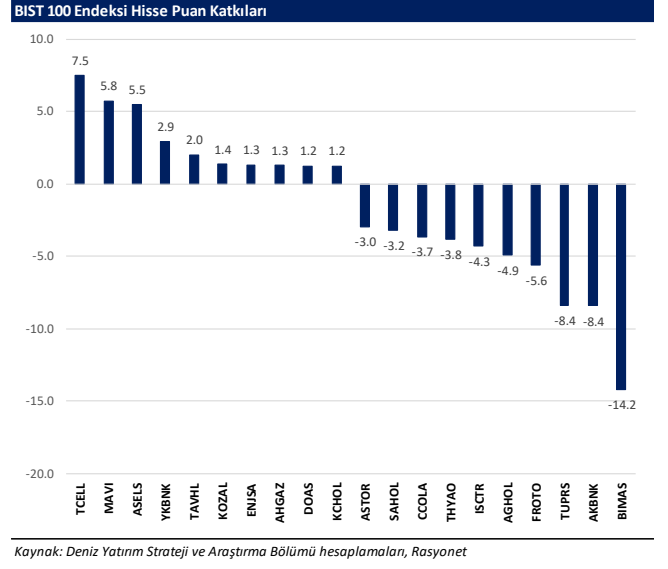
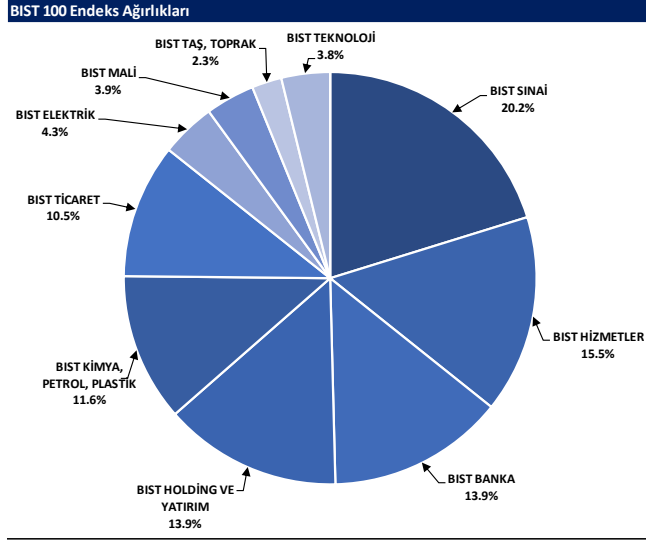

BIST endekslerine ait performanslar

BIST Endeksleri	Endeks Açıklaması	15.03.2024	14.03.2024	Günlük değişim	29.12.2023	Yıl başlangıcından değişim
XU100	BIST 100	8829	8884	-0.6%	7470	18%
XU30	BIST 30	9363	9434	-0.8%	8021	17%
XU50	BIST 50	7723	7773	-0.6%	6572	18%
XBANK	BIST BANKA	9536	9630	-1.0%	8717	9%
XUTUM	BIST TÜM	10481	10543	-0.6%	8577	22%
XUMAL	BIST MALİ	9424	9513	-0.9%	7888	19%
XD35	BIST 30 AĞIRLIK SINIRLAMALI 10	9563	9636	-0.8%	8193	17%
X100S	BIST 100 AĞIRLIK SINIRLAMALI 10	8831	8885	-0.6%	7472	18%
XBANA	BIST ANA	32107	32282	-0.5%	23113	39%
XBLSM	BIST BİLİŞİM	6650	6784	-2.0%	3706	79%
XELKT	BIST ELEKTRİK	572	567	0.8%	452	26%
XFIND	BIST FIN. KIR. FAKTORİNG	3750	3786	-0.9%	3198	17%
XGIDA	BIST GIDA, İÇECEK	10566	10681	-1.1%	8837	20%
XGMYO	BIST GAYRİMENKUL Y.O.	3018	3041	-0.8%	2449	23%
XHARZ	BIST HALKA ARZ	109505	109509	0.0%	79702	37%
XHOLD	BIST HOLDİNG VE YATIRIM	8372	8452	-1.0%	6642	26%
XILTM	BIST İLETİŞİM	1589	1551	2.4%	1391	14%
XINSA	BIST İNŞAAT	9686	9777	-0.9%	8943	8%
XKAGT	BIST ORMAN, KAĞIT, BASIM	7148	7188	-0.6%	5267	36%
XKMYA	BIST KİMYA,PETROL,PLASTİK	13046	13144	-0.7%	11439	14%
XKOBI	BIST KOBI SANAYİ	32278	32123	0.5%	22204	45%
XKURY	BIST KURUMSAL YÖNETİM	7393	7436	-0.6%	6264	18%
XMADN	BIST MADENCİLİK	6480	6435	0.7%	5363	21%
XMANA	BIST METAL ANA	16811	16887	-0.4%	14826	13%
XMESEY	BIST METAL EŞYA, MAKİNA	24546	24868	-1.3%	18675	31%
XSDA	BIST ADANA	69053	69778	-1.0%	66137	4%
XSANK	BIST ANKARA	17395	17405	-0.1%	12998	34%
XSANT	BIST ANTALYA	13759	13494	2.0%	11026	25%
YSBAL	BIST BALIKESİR	9704	9587	1.2%	8036	21%
YSBUR	BIST BURSA	17974	18261	-1.6%	14349	25%
XSDNZ	BIST DENİZLİ	9382	9273	1.2%	6224	51%
XSGRT	BIST SİGORTA	43320	43671	-0.8%	33697	29%
XSIST	BIST İSTANBUL	11560	11613	-0.5%	9479	22%
XSIZM	BIST İZMİR	16531	16574	-0.3%	13131	26%
XSKAY	BIST KAYSERİ	37320	37015	0.8%	28581	31%
XSKOC	BIST KOCAELİ	27720	28133	-1.5%	23577	18%
XSKON	BIST KONYA	11885	12062	-1.5%	7870	51%
XSPOR	BIST SPOR	4955	5098	-2.8%	3668	35%
XSTKR	BIST TEKİRDAĞ	47116	46803	0.7%	39257	20%
XTAŞT	BIST TAŞ, TOPRAK	12639	12701	-0.5%	10958	15%
XTCRT	BIST TİCARET	21338	21468	-0.6%	16660	28%
XTEKS	BIST TEKSTİL, DERİ	3868	3903	-0.9%	2994	29%
XTM25	BIST TEMETTÜ 25	11202	11300	-0.9%	9394	19%
XTMTU	BIST TEMETTÜ	9040	9093	-0.6%	7491	21%
XTRZM	BIST TURİZM	1286	1265	1.6%	997	29%
XTUMY	BIST TÜM-100	34774	34947	-0.5%	25772	35%
XUHI2	BIST HİZMETLER	8362	8367	-0.1%	6839	22%
XULAS	BIST ULAŞTIRMA	29354	29479	-0.4%	24695	19%
XUSIN	BIST SİNAİ	13881	13990	-0.8%	11532	20%
XUSRD	BIST SÜRÜDÜRÜLEBİLİRLİK	11457	11530	-0.6%	9694	18%
XUTEK	BIST TEKNOLOJİ	14604	14649	-0.3%	9541	53%
XYLDZ	BIST YILDIZ	9679	9737	-0.6%	8042	20%
XYORT	BIST MENKUL KIYIM Y.O.	4317	4377	-1.4%	3385	28%
XYU30	BIST 100-30	17092	17144	-0.3%	14042	22%
X10XB	BIST BANKA DİSİ LİKİT 10	11433	11478	-0.4%	9883	16%
XAKUR	BIST ARACI KURUMLAR	40382	41661	-3.1%	36746	10%
XLBNK	BIST LİKİT BANKA	8446	8515	-0.8%	7700	10%
XTKJS	BIST TEKNOLOJİ AĞIRLIK SINIRLAMALI	23497	23767	-1.1%	14089	67%

Kaynak: Deniz Yatırım Strateji ve Araştırma, Rasyonet

Seçilmiş BIST Endekslerine Ait Günlük Performanslar

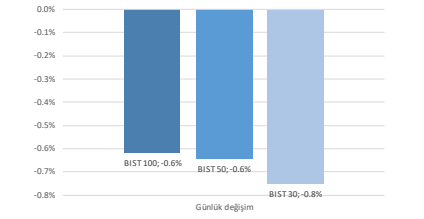

Kaynak: Deniz Yatırım Strateji ve Araştırma Bölümü hesaplamaları, Rasyonet

Seçilmiş BIST Endekslerine Ait Günlük Performanslar

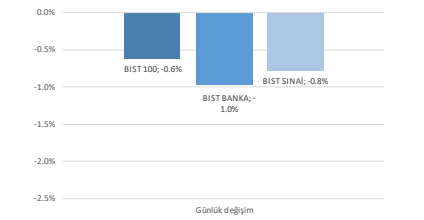

Kaynak: Deniz Yatırım Strateji ve Araştırma Bölümü hesaplamaları, Rasyonet

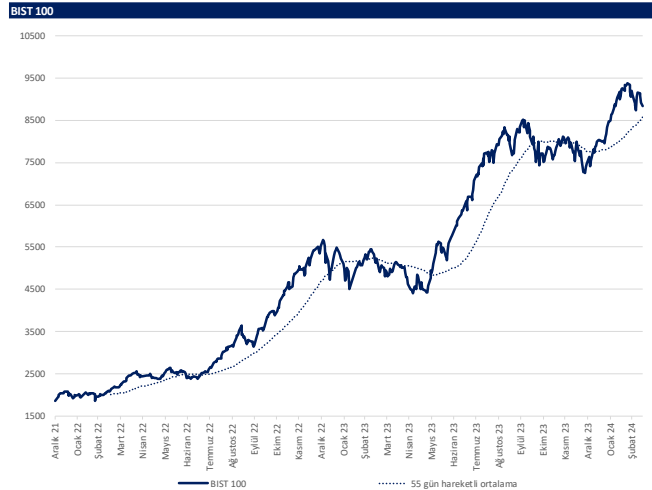

Kaynak: Deniz Yatırım Strateji ve Araştırma, Rasyonet

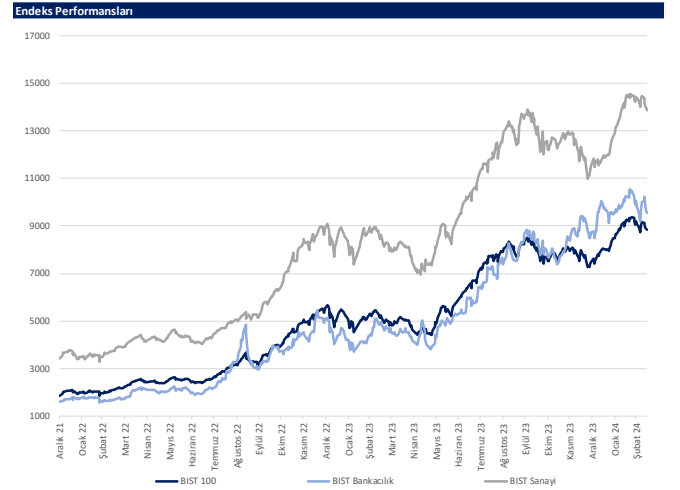

Kaynak: Deniz Yatırım Strateji ve Araştırma, Rasyonet

Günlük bazda seçilmiş indikatörler puanlama sistemi



DENİZ YATIRIM STRATEJİ & ARAŞTIRMA | BIST 100 ENDEKSİ GÜNLÜK BAZDA SEÇİLMİŞ İNDİKATÖRLER PUANLAMA SİSTEMİ

Hisse İsmi	Son Kapanış	Önceki gün kapanış	Değişim	İşlem Hacmi (milyon)	RSI	MACD	İşlem Hacmi > 3 gün ort.	RSI > 5 gün ort.	RSI < 70.0	RSI > 30.0	MACD > 5 gün ort.	MACD > 0	Son Kapanış > 3 gün ort.	Önceki Puan	Puan
İDAS	229.50	229.00	1.53%	2,160.44	67.94	5.99	✓	✓	✓	✓	✓	✓	✓	75.0	100.0
MAYI	152.00	141.30	7.57%	1,353.11	61.80	2.13	✓	✓	✓	✓	✓	✓	✓	28.5	100.0
AKFYE	31.78	31.50	0.89%	1,725.51	71.28	1.89	✓	✓	✓	✓	✓	✓	✓	66.0	91.0
AHGAZ	13.70	13.17	4.02%	197.09	60.09	0.13	✓	✓	✓	✓	✓	✓	✓	87.5	87.5
CHWNE	291.25	283.75	2.64%	391.03	41.50	9.93	✓	✓	✓	✓	✓	✓	✓	75.0	87.5
ENISA	57.65	56.15	2.67%	408.46	47.94	0.25	✓	✓	✓	✓	✓	✓	✓	41.0	87.5
KCAER	55.00	53.80	2.23%	976.46	60.62	2.75	✓	✓	✓	✓	✓	✓	✓	87.5	87.5
KORDS	108.30	107.40	0.84%	245.14	60.66	5.27	✓	✓	✓	✓	✓	✓	✓	62.5	87.5
CANTE	17.40	17.08	1.87%	258.34	43.07	0.27	✓	✓	✓	✓	✓	✓	✓	28.5	75.0
ENERY	148.20	144.00	2.92%	140.62	50.88	0.17	✓	✓	✓	✓	✓	✓	✓	50.0	75.0
GWIND	26.20	26.00	0.77%	90.51	45.86	0.18	✓	✓	✓	✓	✓	✓	✓	75.0	75.0
ISDMR	37.32	36.94	1.03%	103.17	41.59	0.30	✓	✓	✓	✓	✓	✓	✓	16.0	75.0
İZENR	30.36	30.08	0.93%	487.94	43.84	0.69	✓	✓	✓	✓	✓	✓	✓	75.0	75.0
KHOL	178.70	178.10	0.34%	2,229.37	62.77	3.07	✓	✓	✓	✓	✓	✓	✓	78.5	75.0
KLSEK	67.00	65.05	3.00%	208.97	42.27	1.64	✓	✓	✓	✓	✓	✓	✓	28.5	75.0
TTRAK	936.00	927.50	0.92%	578.87	69.15	29.94	✓	✓	✓	✓	✓	✓	✓	53.5	75.0
YEOTK	225.60	220.80	2.17%	957.07	47.44	3.22	✓	✓	✓	✓	✓	✓	✓	50.0	75.0
YIIGD	13.95	13.62	2.42%	190.40	38.21	0.45	✓	✓	✓	✓	✓	✓	✓	37.5	75.0
ASELS	57.65	56.40	2.22%	1,733.18	52.90	0.52	✓	✓	✓	✓	✓	✓	✓	62.5	62.5
ASGYO	14.60	14.65	-0.34%	118.79	38.60	0.44	✓	✓	✓	✓	✓	✓	✓	75.0	62.5
ECILC	54.50	53.85	1.21%	261.88	56.01	0.72	✓	✓	✓	✓	✓	✓	✓	87.5	62.5
ENKAI	36.20	36.20	0.00%	744.44	39.79	0.42	✓	✓	✓	✓	✓	✓	✓	50.0	62.5
IPEKE	41.18	40.90	0.68%	158.81	51.31	0.90	✓	✓	✓	✓	✓	✓	✓	41.0	62.5
KONVA	10,127.50	10,040.00	0.87%	1,236.19	62.51	296.14	✓	✓	✓	✓	✓	✓	✓	62.5	62.5
KOZAL	23.22	22.82	1.75%	1,451.08	50.63	0.42	✓	✓	✓	✓	✓	✓	✓	28.5	62.5
TAVHL	166.10	163.00	1.90%	276.41	55.16	4.15	✓	✓	✓	✓	✓	✓	✓	28.5	62.5
ARCLK	149.40	152.70	-2.16%	421.16	41.89	0.55	✓	✓	✓	✓	✓	✓	✓	41.0	53.5
BERA	18.43	19.34	-4.71%	544.84	56.17	1.16	✓	✓	✓	✓	✓	✓	✓	87.5	53.5
BIMAS	378.50	389.00	-2.70%	1,469.81	47.97	3.30	✓	✓	✓	✓	✓	✓	✓	53.5	53.5
FROTO	1,081.00	1,050.00	2.17%	1,141.37	62.05	44.30	✓	✓	✓	✓	✓	✓	✓	75.0	53.5
KOZAA	49.12	49.34	-0.45%	431.95	44.08	0.16	✓	✓	✓	✓	✓	✓	✓	28.5	53.5
MGROS	483.00	484.00	-0.21%	607.58	58.46	14.61	✓	✓	✓	✓	✓	✓	✓	28.5	53.5
MIATK	70.15	71.00	-1.20%	3,532.87	53.56	4.50	✓	✓	✓	✓	✓	✓	✓	28.5	53.5
SAHOL	77.30	78.10	-1.02%	1,478.63	47.73	0.54	✓	✓	✓	✓	✓	✓	✓	28.5	53.5
AKNSK	150.90	150.00	0.60%	96.17	37.72	5.09	✓	✓	✓	✓	✓	✓	✓	50.0	50.0
ALBRK	4.12	4.10	0.49%	39.52	40.51	0.06	✓	✓	✓	✓	✓	✓	✓	16.0	50.0
BIENY	43.08	42.96	0.28%	100.79	40.08	0.96	✓	✓	✓	✓	✓	✓	✓	75.0	50.0
BIDEN	19.10	18.87	1.22%	58.12	41.15	0.35	✓	✓	✓	✓	✓	✓	✓	62.5	50.0
EUPWR	159.90	158.70	0.76%	334.78	39.33	5.64	✓	✓	✓	✓	✓	✓	✓	75.0	50.0
HALKB	13.32	13.25	0.53%	338.74	41.96	0.12	✓	✓	✓	✓	✓	✓	✓	16.0	50.0
HEKTS	17.26	17.20	0.35%	838.53	33.91	0.54	✓	✓	✓	✓	✓	✓	✓	37.5	50.0
KAYSE	32.46	31.70	2.40%	156.63	30.16	0.94	✓	✓	✓	✓	✓	✓	✓	62.5	50.0
QUAGR	4.04	4.03	0.25%	114.01	40.83	0.08	✓	✓	✓	✓	✓	✓	✓	41.0	50.0
SISE	47.50	47.78	-0.59%	1,198.42	37.64	0.73	✓	✓	✓	✓	✓	✓	✓	50.0	50.0
SOKM	65.45	64.35	1.71%	359.47	48.08	0.09	✓	✓	✓	✓	✓	✓	✓	41.0	50.0
TATEN	35.30	35.16	0.40%	140.91	38.48	1.46	✓	✓	✓	✓	✓	✓	✓	75.0	50.0
TCCELL	63.60	61.90	2.75%	1,935.32	46.32	1.00	✓	✓	✓	✓	✓	✓	✓	37.5	50.0
YONK	22.04	21.80	1.10%	1,973.52	45.51	0.13	✓	✓	✓	✓	✓	✓	✓	16.0	50.0
ASTOR	101.40	105.20	-3.61%	3,329.78	31.15	3.38	✓	✓	✓	✓	✓	✓	✓	41.0	41.0
CCOLA	556.00	571.50	-2.71%	604.15	33.29	1.44	✓	✓	✓	✓	✓	✓	✓	53.5	41.0
ISGYO	15.87	15.90	-0.19%	201.67	34.61	0.55	✓	✓	✓	✓	✓	✓	✓	16.0	41.0
ISMEN	34.54	35.82	-3.57%	232.27	41.84	0.01	✓	✓	✓	✓	✓	✓	✓	28.5	41.0
KANISN	11.63	11.89	-2.19%	750.05	63.42	0.48	✓	✓	✓	✓	✓	✓	✓	53.5	41.0
KRUPR	59.75	61.10	-2.21%	81.13	23.51	1.60	✓	✓	✓	✓	✓	✓	✓	37.5	41.0
OTHYAR	473.50	490.50	-3.47%	337.12	40.63	1.70	✓	✓	✓	✓	✓	✓	✓	37.5	41.0
THYAO	270.25	271.75	-0.55%	8,285.07	45.98	0.35	✓	✓	✓	✓	✓	✓	✓	16.0	41.0
TSXB	8.29	8.42	-1.54%	135.69	49.47	0.01	✓	✓	✓	✓	✓	✓	✓	62.5	41.0
EREGL	44.40	44.34	0.14%	3,260.25	43.64	0.18	✓	✓	✓	✓	✓	✓	✓	16.0	37.5
GESAN	70.15	71.00	-1.20%	282.24	37.03	2.22	✓	✓	✓	✓	✓	✓	✓	75.0	37.5
TTKOM	29.10	28.90	0.69%	725.56	39.71	0.43	✓	✓	✓	✓	✓	✓	✓	16.0	37.5
AGHOL	254.00	270.00	-5.93%	355.06	46.79	6.27	✓	✓	✓	✓	✓	✓	✓	66.0	28.5
AKBNK	39.72	40.56	-2.07%	1,958.32	45.10	0.11	✓	✓	✓	✓	✓	✓	✓	41.0	28.5
AKSA	101.00	101.20	-0.20%	172.20	47.01	1.02	✓	✓	✓	✓	✓	✓	✓	66.0	28.5
AKSEN	36.72	37.70	-2.60%	122.00	44.52	0.29	✓	✓	✓	✓	✓	✓	✓	28.5	28.5
ALARK	125.50	127.00	-1.18%	534.94	51.68	3.23	✓	✓	✓	✓	✓	✓	✓	28.5	28.5
BRYAT	3,627.00	3,745.00	-3.14%	316.28	48.38	169.19	✓	✓	✓	✓	✓	✓	✓	53.5	28.5
BUCIM	8.09	8.16	-0.86%	122.66	48.96	0.03	✓	✓	✓	✓	✓	✓	✓	62.5	28.5
CIMS4	32.60	32.50	0.31%	227.16	38.95	0.51	✓	✓	✓	✓	✓	✓	✓	16.0	28.5
EGEEN	14,865.00	14,950.00	-0.57%	289.69	51.03	433.94	✓	✓	✓	✓	✓	✓	✓	28.5	28.5
EKGYO	10.78	10.90	-1.07%	1,052.13	50.51	0.18	✓	✓	✓	✓	✓	✓	✓	87.5	28.5
ELREN	18.51	19.75	-6.28%	310.09	49.82	0.62	✓	✓	✓	✓	✓	✓	✓	28.5	28.5
ODAS	9.65	9.96	-3.11%	525.23	45.55	0.09	✓	✓	✓	✓	✓	✓	✓	87.5	28.5
OWAKK	62.80	62.60	0.32%	287.52	41.38	0.31	✓	✓	✓	✓	✓	✓	✓	16.0	28.5
PENTA	20.38	20.80	-2.02%	182.46	45.48	0.17	✓	✓	✓	✓	✓	✓	✓	28.5	28.5
PETKM	23.24	23.52	-1.19%	862.92	47.25	0.21	✓	✓	✓	✓	✓	✓	✓	28.5	28.5
POGUS	792.50	795.50	-0.38%	1,418.95	46.23	2.03	✓	✓	✓	✓	✓	✓	✓	28.5	28.5
TKFEN	43.18	43.70	-1.19%	105.50	43.12	0.03	✓	✓	✓	✓	✓	✓	✓	28.5	28.5
TOASO	265.50	271.75	-2.30%	787.44	52.72	4.52	✓	✓	✓	✓	✓	✓	✓	62.5	28.5
TUKAS	8.31	8.33	-0.24%	138.07	43.90	0.07	✓	✓	✓	✓	✓	✓	✓	28.5	28.5
TUPRS	163.00	165.40	-1.45%	2,856.06	50.23	2.07	✓	✓	✓	✓	✓	✓	✓	62.5	28.5
ULKER	105.70	110.30	-4.17%	750.69	50.40	2.74	✓	✓	✓	✓	✓	✓	✓	41.0	28.5
VESTIL	80.15	81.00	-1.05%	255.02	52.85	1.84	✓	✓	✓	✓	✓	✓	✓	28.5	28.5
ZOREN	5.13	5.16	-0.58%	524.04	45.28	0.00	✓	✓	✓	✓	✓	✓	✓	62.5	28.5
AFESF	138.60	139.10	-0.36%	413.43	40.36	1.20	✓	✓	✓	✓	✓	✓	✓	25.0	25.0
ALFAS	92.40	94.65	-2.38%	280.87	37.16	3.00	✓	✓	✓	✓	✓	✓	✓	75.0	16.0
BOBET	34.80	35.40	-1.69%	106.74	41.81	0.47	✓	✓	✓	✓	✓	✓	✓	50.0	16.0
BRSAN	633.00	652.00	-2.91%	618.36	43.10	3.94	✓	✓	✓	✓	✓	✓	✓	75.0	16.0
DORHOL	12.80	12.93	-1.01%	279.99	39.16	0.07	✓	✓	✓	✓	✓	✓	✓	16.0	16.0
EGYTI	245.60	250.00	-1.76%	110.46	39.34	7.37	✓	✓	✓	✓	✓	✓	✓	75.0	16.0
GARAN	60.90	61.65	-1.22%	1,174.79	42.84										

Son 90 güne ait dip-zirve analizi



DENİZ YATIRIM STRATEJİ & ARAŞTIRMA | BIST 100 ENDEKSİ DİP-ZİRVE ANALİZİ

Hisse	Son kapanış	Önceki kapanış	Değişim %	Son 90 gün zirvesi	Son 90 gün dip	Zirveye uzaklık	Dibe uzaklık	Zirveye geçti mi?
AEEF5	138.60	139.10	-0.4%	158.70	109.20	15%	21%	x
AGHOL	254.00	270.00	-5.9%	284.00	183.50	12%	28%	x
AHGAZ	13.70	13.17	4.0%	13.87	8.85	1%	35%	x
AKBNK	39.72	40.56	-2.1%	43.78	28.00	10%	30%	x
AKCNS	150.90	150.00	0.6%	187.00	122.00	24%	19%	x
AKFYE	31.78	31.50	0.9%	31.78	12.89	-	59%	✓
AKSA	101.00	101.20	-0.2%	114.00	79.55	13%	21%	x
AKSEN	36.72	37.70	-2.6%	40.38	28.52	10%	22%	x
ALARK	125.50	127.00	-1.2%	136.60	85.10	9%	32%	x
ALBRK	4.12	4.10	0.5%	4.76	3.60	16%	13%	x
ALFAS	92.40	94.65	-2.4%	124.70	78.30	35%	15%	x
ARCLK	149.40	152.70	-2.2%	169.00	122.50	13%	18%	x
ASELS	57.65	56.40	2.2%	66.50	40.92	15%	29%	x
ASGYO	14.60	14.65	-0.3%	18.84	13.17	29%	10%	x
ASTOR	101.40	105.20	-3.6%	131.00	86.65	29%	15%	x
BERA	18.43	19.34	-4.7%	20.66	10.50	12%	43%	x
BIENY	43.08	42.96	0.3%	52.30	37.84	21%	12%	x
BIMAS	378.50	389.00	-2.7%	402.25	281.21	6%	26%	x
BIOEN	19.10	18.87	1.2%	22.58	16.54	18%	13%	x
BOBET	34.80	35.40	-1.7%	40.44	28.00	16%	20%	x
BRSAN	633.00	652.00	-2.9%	804.00	478.00	27%	24%	x
BRYAT	3627.50	3745.00	-3.1%	4500.00	2089.00	24%	42%	x
BUCIM	8.09	8.16	-0.9%	8.93	6.76	10%	16%	x
CANTE	17.40	17.08	1.9%	20.58	16.00	18%	8%	x
CCOLA	556.00	571.50	-2.7%	647.00	402.75	16%	28%	x
CIMSA	32.60	32.50	0.3%	38.88	27.50	19%	16%	x
CWENE	291.25	283.75	2.6%	362.00	230.20	24%	21%	x
DOAS	299.50	295.00	1.5%	299.50	224.30	-	25%	✓
DOHOL	12.80	12.93	-1.0%	14.11	10.48	10%	18%	x
ECILC	54.50	53.85	1.2%	56.30	40.82	3%	25%	x
ECZYT	245.60	250.00	-1.8%	342.00	229.60	39%	7%	x
EGEEN	14865.00	14950.00	-0.6%	17412.50	9595.00	17%	35%	x
EKGYO	10.78	10.90	-1.1%	11.63	6.76	8%	37%	x
ENERY	148.20	144.00	2.9%	160.90	106.30	9%	28%	x
ENJSA	57.65	56.15	2.7%	63.00	43.50	9%	25%	x
ENKAI	36.20	36.20	0.0%	40.96	31.96	13%	12%	x
EREGL	44.40	44.34	0.1%	49.62	37.20	12%	16%	x
EUPWR	159.90	158.70	0.8%	200.20	140.80	25%	12%	x
EUREN	18.51	19.75	-6.3%	21.32	13.60	15%	27%	x
FROTO	1081.00	1105.00	-2.2%	1127.00	728.00	4%	33%	x
GARAN	60.90	61.65	-1.2%	68.40	45.92	12%	25%	x
GESAN	70.15	71.00	-1.2%	89.00	59.60	27%	15%	x
GUBRF	172.00	173.50	-0.9%	393.50	135.90	129%	21%	x
GWIND	26.20	26.00	0.8%	29.00	20.90	11%	20%	x
HALKB	13.32	13.25	0.5%	15.51	11.49	16%	14%	x
HEKTS	17.26	17.20	0.3%	23.92	16.78	39%	3%	x
IPEKE	41.18	40.90	0.7%	44.80	29.54	9%	28%	x
ISCTR	10.24	10.39	-1.4%	11.56	7.92	13%	23%	x
ISDMR	37.32	36.94	1.0%	41.82	32.50	12%	13%	x
ISGYO	15.87	15.90	-0.2%	22.58	14.18	42%	11%	x
ISMEN	34.54	35.82	-3.6%	40.74	28.60	18%	17%	x
IZENR	30.36	30.08	0.9%	38.20	23.72	26%	22%	x
IZMDC	6.27	6.40	-2.0%	6.83	4.96	9%	21%	x
KARSN	11.63	11.89	-2.2%	11.97	8.03	3%	31%	x
KAYSE	32.46	31.70	2.4%	41.24	31.26	27%	4%	x
KCAER	55.00	53.80	2.2%	65.05	25.00	18%	55%	x
KCHOL	178.70	178.10	0.3%	180.10	136.00	1%	24%	x
KLSEK	67.00	65.05	3.0%	82.75	55.70	24%	17%	x
KMPUR	59.75	61.10	-2.2%	74.00	52.40	24%	12%	x
KONTR	246.90	251.75	-1.9%	300.50	182.50	22%	26%	x
KONYA	10127.50	10040.00	0.9%	10560.00	6972.50	4%	31%	x
KORDS	108.30	107.40	0.8%	114.90	72.35	6%	33%	x
KOZAA	49.12	49.34	-0.4%	58.70	39.20	20%	20%	x
KOZAL	23.22	22.82	1.8%	25.34	18.99	9%	18%	x
KRDMD	23.86	23.88	-0.1%	29.64	21.38	24%	10%	x
MAVI	152.00	141.30	7.6%	152.00	100.00	-	34%	✓
MGRGS	483.00	484.00	-0.2%	501.50	328.50	4%	32%	x
MIATK	70.15	71.00	-1.2%	81.05	28.06	16%	60%	x
ODAS	9.65	9.96	-3.1%	12.00	7.55	24%	22%	x
OTKAR	473.50	490.50	-3.5%	536.00	393.50	13%	17%	x
OYAKC	62.80	62.60	0.3%	73.55	53.70	17%	14%	x
PENTA	20.38	20.80	-2.0%	24.90	17.02	22%	16%	x
PETKM	23.24	23.52	-1.2%	25.44	17.05	9%	27%	x
PGSUS	792.50	795.50	-0.4%	857.50	639.00	8%	19%	x
QUAGR	4.04	4.03	0.2%	6.29	3.87	56%	4%	x
SAHOL	77.30	78.10	-1.0%	82.05	55.40	6%	28%	x
SASA	37.92	38.32	-1.0%	53.55	33.76	41%	11%	x
SDTTR	338.50	341.00	-0.7%	429.50	239.00	27%	29%	x
SISE	47.50	47.78	-0.6%	53.60	44.54	13%	6%	x
SKBNK	4.34	4.36	-0.5%	7.53	3.96	74%	9%	x
SMRTG	58.15	59.00	-1.4%	71.90	48.92	24%	16%	x
SOKM	65.45	64.35	1.7%	73.15	52.00	12%	21%	x
TATEN	35.30	35.16	0.4%	47.00	27.18	33%	23%	x
TAVHL	166.10	163.00	1.9%	175.40	102.50	6%	38%	x
TCELL	63.60	61.90	2.7%	70.90	51.22	11%	19%	x
THYAO	270.25	271.75	-0.6%	294.75	222.20	9%	18%	x
TKFEN	43.18	43.70	-1.2%	47.80	34.00	11%	21%	x
TOASO	265.50	271.75	-2.3%	275.50	206.00	4%	22%	x
TSKB	8.29	8.42	-1.5%	9.52	6.19	15%	25%	x
TTKOM	29.10	28.90	0.7%	34.30	20.86	18%	28%	x
TTRAK	936.00	927.50	0.9%	936.00	659.50	-	30%	✓
TUKAS	8.31	8.33	-0.2%	9.71	6.30	17%	24%	x
TUPRS	163.00	165.40	-1.5%	173.00	138.10	6%	15%	x
ULKER	105.70	110.30	-4.2%	115.60	72.80	9%	31%	x
VAKBN	13.33	13.41	-0.6%	16.19	12.22	21%	8%	x
VESTL	80.15	81.00	-1.0%	95.55	43.32	19%	46%	x
YEOTK	225.60	220.80	2.2%	273.75	144.00	21%	36%	x
YKBNK	22.04	21.80	1.1%	24.48	16.12	11%	27%	x
YYLGD	13.95	13.62	2.4%	17.28	11.40	24%	18%	x
ZOREN	5.13	5.16	-0.6%	6.08	4.00	19%	22%	x

Kaynak: Deniz Yatırım Strateji ve Araştırma Bölümü hesaplamaları, Rasyonel

Seçilmiş yollar



DENİZ YATIRIM STRATEJİ & ARAŞTIRMA | BIST 100 HIZLI BAKIŞ

Hisse kodu	Şirket İsmi	Sektör	F/K	FD/FAVÖK	FD/SATIŞLAR	Özkaynak karlılığı	Piyasa değeri (milyar TL)	Halka açıklık oranı	BIST 100 payı
AEFES	Anadolu Efes Biraçılık	BIRAÇILIK VE MEŞRUBAT	10.17	3.47	0.71	27%	82.1	32%	1.1%
AGHOL	Ag Anadolu Grubu Holding	HOLDİNG	7.68	1.87	0.27	45%	61.9	34%	0.8%
AHGAZ	Ahlito Doğal Gaz Dağıtım Enerji Ve Yat.	PETROL VE PETROL ÜRÜNLERİ	16.33	27.05	1.76	21%	35.6	25%	0.5%
AKBNK	Akbank	BANKACILIK	3.11			38%	206.5	52%	2.7%
AKCMS	Akçansa	ÇİMENTO	12.18	7.12	1.49	28%	28.9	19%	0.4%
AKFYE	Akfen Yenilenebilir Enerji	ELEKTRİK	51.17	19.48	13.53	10%	32.3	31%	0.4%
AKSA	Aksa	ENDÜSTRİYEL TEKSTİL	19.79	8.11	1.37	16%	32.7	37%	0.4%
AKSEN	Aksa Enerji	ELEKTRİK	10.63	8.78	1.65	22%	45.0	21%	0.6%
ALARK	Alarko Holding	İNŞAAT, TAHHÜT	4.25	268.95	6.17	75%	54.6	31%	0.7%
ALBRK	Albaraka Türk Katılım Bankası	BANKACILIK	3.00			33%	10.3	38%	0.1%
ALFAS	Alfa Solar Enerji	ELEKTRİK	26.07	26.27	6.04	116%	34.0	20%	0.5%
ARCLK	Arçelik	DAYANIKLI TÜKETİM	13.17	7.58	0.60	20%	101.0	15%	1.3%
AŞEL	Aşelsan	İLETTİM ÇİHAZLARI	16.51	22.18	5.59	39%	262.9	26%	3.5%
ASGYO	Asçer Gayrimenkul Yatırım Ortaklığı	GAYRİMENKUL YATIRIM ORT.	9.41			16%	9.6	25%	0.1%
ASTOR	Astor Enerji	ELEKTRİK	22.01	17.12	5.87	61%	101.2	21%	1.3%
BERA	Bera Holding	HOLDİNG	8.45	7.00	1.07	20%	12.6	54%	0.2%
BIENY	Bien Yapı Ürünleri	İNŞAAT MALZEMELERİ	19.09	16.72	2.15	22%	15.6	20%	0.2%
BIMAS	Bim Birleşik Mağazalar	PERAKENDE	20.14	13.30	1.04	49%	229.8	60%	3.1%
BİÖEN	Biotech Çevre Ve Enerji Yatırımları	ELEKTRİK	16.45	24.38	7.36	98%	9.6	38%	0.1%
BOBET	Boğaziçi Beton Sanayi Ve Ticaret	ÇİMENTO	11.78	8.20	2.04	62%	13.2	30%	0.2%
BRSAN	Borusan Boru Sanayi	DEMİR ÇELİK TEMEL	21.87	15.89	2.28	22%	89.7	17%	1.2%
BRYAT	Borusan Yat. Paz.	HOLDİNG	44.96			608.61	13%	102.0	13%
BUCIM	Bursa Çimento	ÇİMENTO	6.62	4.52	1.11	32%	12.1	34%	0.2%
CANTE	Can2 Termik	ELEKTRİK	10.52	9.46	2.65	31%	16.3	42%	0.2%
CCOLA	Coca Cola İçecek	BIRAÇILIK VE MEŞRUBAT	6.87	8.73	1.55	63%	141.4	25%	1.9%
CSA	Cimsa	ÇİMENTO	11.56	14.19	2.70	41%	30.8	45%	0.4%
CWENE	Cw Enerji Mühendislik	ELEKTRİK	31.74	18.94	4.25	43%	36.0	24%	0.5%
DOAS	Doğuş Otomotiv	OTOMOTİV	3.36	2.75	0.45	75%	65.9	34%	0.9%
DOHOL	Doğan Holding	HOLDİNG	3.53	2.95	0.32	40%	33.5	36%	0.4%
ECLIC	Eczacıbaşı İlaç	SAĞLIK	10.00	40.33	8.81	23%	37.3	19%	0.5%
ECZYI	Eczacıbaşı Yatırım	HOLDİNG	16.56			19%	25.8	22%	0.3%
EĞEEN	Ege Endüstri	OTOMOTİV PARÇASI	41.96	50.23	15.45	60%	57.4	22%	0.8%
EKGYO	Emlak G.M.Y.O.	GAYRİMENKUL YATIRIM ORT.	8.61	8.13	2.16	25%	41.0	51%	0.5%
ENERY	Enerjya Enerji	ELEKTRİK	115.38	16.27	1.13	2%	21.5	27%	0.3%
ENJSA	Enerjisa Enerji	ELEKTRİK	15.07	5.63	0.58	12%	68.1	20%	0.9%
ENKAİ	Enka İnşaat	İNŞAAT, TAHHÜT	12.80	8.73	1.71	11%	217.2	12%	2.9%
ERKOL	Enjü Demir Çelik	DEMİR ÇELİK TEMEL	36.53	12.67	1.33	8%	155.4	48%	2.1%
EUPWR	Europower Enerji Ve Otomasyon Teknolojileri	ELEKTRİK	30.29	35.59	8.30	39%	35.2	27%	0.5%
EUREN	Europen Endüstri İnşaat	İNŞAAT MALZEMELERİ	16.97	31.04	4.96	41%	14.1	30%	0.2%
FROTO	Ford Otosan	OTOMOTİV	7.73	10.30	1.07	115%	379.3	18%	5.0%
GARAN	Garanti Bankası	BANKACILIK	2.93			45%	255.8	14%	3.4%
GESAN	Gırsım Elektrik Sanayi Taahhüt Ve Ticaret	ELEKTRİK	21.93	14.03	4.23	54%	32.3	28%	0.4%
GÜBRF	Gübre Fabrikaları	TARIM KİMYASALLARI	125.78	112.39	2.36	8%	57.4	22%	0.8%
GWIND	Galata Wind Enerji	ELEKTRİK	13.61	13.00	10.07	53%	14.1	30%	0.2%
HALKB	Halk Bankası	BANKACILIK	9.46			9%	95.7	9%	1.3%
HEKTS	Hektas	TARIM KİMYASALLARI	165.60	56.36	9.89	8%	43.7	41%	0.6%
İPEKE	İpek Doğal Enerji Kaynakları	ELEKTRİK	11.29	0.46	0.14	31%	10.7	36%	0.1%
İSCTR	İş Bankası (Ç)	BANKACILIK	3.54			33%	256.0	31%	3.4%
İSDMR	İskenderun Demir Ve Çelik	DEMİR ÇELİK TEMEL	21.52	16.19	1.36	7%	108.2	5%	1.4%
İSGYO	İş G.M.Y.O.	GAYRİMENKUL YATIRIM ORT.	4.86	25.04	15.22	15%	15.2	38%	0.2%
İSMEN	İş Yatırım	ARACI KURUM	5.47	3.68	0.13	111%	51.8	28%	0.7%
İZENR	İzdemir Enerji Elektrik Üretim	ELEKTRİK	20.75	12.78	2.57	30%	17.5	24%	0.2%
İZMDC	İzmir Demir Çelik	DEMİR ÇELİK TEMEL	6.09	0.71	-6%	9.4	31%	0.1%	
KARSN	Karsan Otomotiv	OTOMOTİV	90.71	13.95	2.79	6%	10.5	39%	0.1%
KAYSE	Kayıserkeç Fabrikası	GIDA	5.42	15.64	2.76	31%	22.9	20%	0.3%
KCAER	Kocaeli Çelik	DEMİR ÇELİK TEMEL	25.51	21.06	3.26	43%	36.2	24%	0.5%
KCHOL	Koç Holding	HOLDİNG	6.27	7.50	1.53	27%	453.2	22%	6.0%
KLSEK	Kaleseramik Canakkale Kalebodur Seramik	SERAMİK	20.35	53.77	4.77	65%	34.5	21%	0.5%
KMPUR	Kimteks Polüretan	KİMYASAL ÜRÜN	15.31	14.68	2.10	68%	14.5	27%	0.2%
KONTR	Kontrolmatik Teknoloji	ELEKTRİK	59.66	516.03	18.77	64%	49.4	39%	0.7%
KONVA	Konya Çimento	ÇİMENTO	168.35	98.72	15.53	50%	48.4	15%	0.7%
KORDS	Kordisa Teknik Tekstil	ENDÜSTRİYEL TEKSTİL	111.77	16.12	1.29	2%	21.1	28%	0.3%
KOZAA	Koza Anadolu Metal	MADENÇİLİK	8.18	4.49	1.39	35%	19.1	44%	0.3%
KOZAL	Koza Altın İşletmeleri	MADENÇİLİK	13.73	31.70	10.47	43%	74.4	29%	1.0%
KRDMD	Kardemir (D)	DEMİR ÇELİK TEMEL	26.34	7.74	1.13	9%	18.6	89%	0.2%
MAVİ	Mavi Giyim	TEKSTİL, ENTEGRE	16.50	5.69	1.05	39%	30.2	73%	0.4%
MGRDS	Migros	PERAKENDE	16.20	9.63	0.65	110%	87.4	41%	1.2%
MIATK	Mia Teknoloji	TEKNOLOJİ	68.76	48.08	24.77	47%	34.7	49%	0.5%
ODAS	Odak Elektrik	ELEKTRİK	2.83	6.81	1.72	83%	13.5	73%	0.2%
OTKAR	Otokar	OTOMOTİV	28.87	39.98	2.43	48%	56.8	27%	0.8%
OYAKC	Oyak Çimento Fabrikaları	ÇİMENTO	9.63	7.99	2.41	53%	78.3	24%	1.0%
PENTA	Penta Teknoloji Ürünleri Dağıtım Ticaret	BİLGİSAYAR YAPILANCIĞI	40.97	7.76	0.42	10%	8.0	37%	0.1%
PETKM	Pektim	PETROL VE PETROL ÜRÜNLERİ	16.69	98.06	2.01	18%	58.9	47%	0.8%
PGSUS	Pegasus Hava Taşımacılığı	HAVA YOLLARI VE HİZMETLERİ	3.88	7.67	2.35	68%	81.1	43%	1.1%
QUAGR	Qua Granit Haya Yapı	İNŞAAT MALZEMELERİ	8.58	8.56	2.34	33%	10.7	32%	0.1%
SAHOL	Sabancı Holding	HOLDİNG	3.05	13.31	13.50	49%	162.4	51%	2.2%
SASA	Sasa	ENDÜSTRİYEL TEKSTİL	11.09	33.10	5.65	53%	201.8	21%	2.7%
SDTR	Sdt Uzay Ve Savunma Teknolojileri	TEKNOLOJİ	49.25	69.89	25.43	67%	19.6	21%	0.3%
SISE	Şişe Cam	CAM	8.50	8.97	1.22	16%	145.5	49%	1.9%
SKBNK	Şekerbank	BANKACILIK	3.30			41%	8.1	48%	0.1%
SMRTG	Smart Güneş Enerjisi Teknolojileri	ELEKTRİK	43.80	35.21	7.02	89%	35.2	25%	0.5%
SOKM	Şok Marketler Ticaret	PERAKENDE	11.97	6.14	0.43	93%	38.8	51%	0.5%
TATEN	Tatpınar Enerji Üretim	ELEKTRİK	80.05	20.09	12.97	8%	9.9	25%	0.1%
TAHVH	Tav Havayolları	HAVA YOLLARI VE HİZMETLERİ	8.01	9.11	2.76	23%	60.3	48%	0.8%
TCCELL	Türkcell	İLETTİM	8.02	4.90	2.19	52%	139.9	54%	1.9%
THYAO	Türk Hava Yolları	HAVA YOLLARI VE HİZMETLERİ	4.75	5.00	1.27	34%	372.9	50%	5.0%
TKFEN	Tekfen Holding	HOLDİNG	7.49	8.83	0.52	20%	16.0	48%	0.2%
TOASO	Tofaş Otomobil Fab.	OTOMOTİV	8.80	6.09	0.94	68%	132.8	24%	1.8%
TSKB	T.S.K.B.	BANKACILIK	3.30			42%	23.2	39%	0.3%
TTKOM	Türk Telekom	İLETTİM	18.32	6.24	2.04	25%	101.9	13%	1.4%
TTKAK	Türk Traktör	OTOMOTİV	10.03	6.60	1.49	116%	93.7	24%	1.2%
TUKAS	Tuğaç	GIDA	9.04	9.60	2.47	57%	12.2	33%	0.2%
TUPRS	Tüpraş	PETROL VE PETROL ÜRÜNLERİ	5.86	2.61	0.37	46%	314.1	49%	4.2%
ULKER	Ulker	GIDA	11.55	5.47	1.04	33%	39.0	39%	0.5%
VAKBN	T. Vakıflar Bankası	BANKACILIK	5.28			13%	132.2	6%	1.8%
VESTL	Vestel	DAYANIKLI TÜKETİM	73.24	5.35	0.65	3%	26.9	41%	0.4%
YEOTEK	Yeo Teknoloji Enerji Ve Endüstri	ELEKTRİK	46.90	37.05	6.57	96%	21.7	36%	0.3%
YKBNK	Yapı Ve Kredi Bankası	BANKACILIK	2.74			46%	186.2	39%	2.5%
YILGD	Yayla Agro Gıda	GIDA	10.28	15.24	1.49	50%	15.2	31%	0.2%
ZÖREN	Zorlu Enerji	ELEKTRİK	11.86	12.15	1.91	12%	25.7	36%	0.3%

En düşük F/K	Şirket
2.74	YKBNK

En düşük FD/FAVÖK	Şirket
0.46	İPEKE

En düşük FD/SATIŞLAR	Şirket
0.13	İSMEN

En düşük özkaynak karlılığı	Şirket
-6%	İZMDC

En düşük piyasa değeri	Şirket
8.0	PENTA

En düşük halka açıklık oranı	Şirket
5%	İSDMR

En düşük BIST 100 payı	Şirket
0.1%	PENTA

En yüksek F/K	Şirket
168.35	KONYA

En yüksek FD/FAVÖK	Şirket
516.03	KONTR

En yüksek FD/SATIŞLAR	Şirket
608.61	BRYAT

En yüksek özkaynak karlılığı	Şirket
116%	ALFAS

En yüksek piyasa değeri	Şirket
453.2	KCHOL

En yüksek halka açıklık oranı	Şirket
89%	KRDMD

En yüksek BIST 100 payı	Şirket
6.0%	KCHOL

Kaynak: Deniz Yatırım Strateji ve Araştırma Bölümü Hesaplamaları, Raporlar
F/K, FD/FAVÖK ve FD/Satışlar raporu için 4 pyrek verilmiştir.

Seçilmiş karşılaştırma analizleri



DENİZ YATIRIM STRATEJİ & ARAŞTIRMA | BIST 100 SEÇİLMİŞ KARŞILAŞTIRMA ANALİZLERİ

Hissedar	Şirket	Sektör	Haftalık Karşıl.	Aylık Karşıl.	3 Aylık Karşıl.	6 Aylık Karşıl.	Yıllık Karşıl.
AKHOL	Ağ Anadolu Oluştur Holding	HOLDING	0.55	0.43	1.00	0.75	0.57
ZIRGAC	Altın Doğal Güç Doğal Enerji Ve Yat.	PETROL VE PETROL ÜRÜNLERİ	0.39	0.87	0.88	1.29	0.98
AKBNK	Altınbank	BANKACILIK	0.47	0.47	1.35	0.90	0.12
AKENK	Alkermis	ÇİMENTO	0.45	0.51	0.77	1.14	0.12
AKFEL	Akfen Enerji	ELEKTRİK	0.54	0.81	1.07	1.07	0.20
AKSA	AKSA Enerji	ENDÜSTRİYEL TEKSTİL	0.53	0.53	0.84	0.97	-0.05
AKSEN	AKSA Enerji	ENDÜSTRİYEL TEKSTİL	0.74	0.84	0.98	0.65	-0.07
AKAR	AKAR Holding	İNŞAAT, TAHHÜT	0.52	0.84	0.98	1.43	0.05
AKBNK	Altınbank	BANKACILIK	0.59	0.82	1.40	0.92	-0.05
AKFAS	AKFAS Enerji	ELEKTRİK	0.48	0.73	1.83	0.72	0.18
AKELK	Akcelik	DAVAMLI ÜRETİM	0.79	0.86	0.86	0.95	0.18
AKELK	Akcelik	LETTİNG/LOJİSTİK	0.72	1.04	1.34	1.04	0.09
ASGVD	Asac Gayrimenkul Yatırım Ortaklığı	GAYRİMENKUL YATIRIM ORT.	0.59	0.65	1.56	1.38	-0.51
AKSUN	Aksun Enerji	ELEKTRİK	0.57	0.86	2.06	0.87	0.28
BERA	Bera Holding	HOLDING	1.00	0.58	0.95	0.57	0.05
BERY	Bera Yatırım Yatırımları	İNŞAAT/İNŞAATÇILIK	0.57	0.89	1.59	0.98	-0.11
BİMAG	Bim Birleşik Mağazalar	PERAKENDE	0.66	0.93	0.60	0.94	0.12
BİON	Bion Enerji	ELEKTRİK	0.80	0.83	1.07	0.92	0.01
BOBET	Böğaziçi Enerji Yatırım Yatırımları	ÇİMENTO	0.35	0.41	0.59	0.67	0.11
BİSAN	Bonusan Enerji Yatırımları	DEMİR, ÇELİK TEMEL	0.39	0.46	1.05	0.95	0.40
BRYAT	Bryant Enerji Yatırımları	DEMİR, ÇELİK TEMEL	0.46	0.73	0.89	1.56	0.49
BUCAM	Bucak Çimento	ÇİMENTO	0.53	0.74	0.84	1.08	0.07
CANTY	Can Enerji	ELEKTRİK	0.88	0.88	0.97	0.97	-0.03
CCDA	CCDA Çelik	BANKACILIK VE MENKUL DEĞERLER	0.51	0.41	0.36	0.05	0.11
CCDA	CCDA	ÇİMENTO	0.56	0.76	1.26	0.89	0.29
CWNEK	Cw Enerji Yatırımları	ELEKTRİK	0.38	0.86	0.34	2.26	0.08
DDAŞ	Doğuş Çimento	OTOMOTİV	0.53	0.73	0.77	0.77	0.08
DOĞU	Doğuş Holding	HOLDING	0.70	0.85	1.03	1.07	0.04
ELCİ	Erciyes Enerji	SAĞLIK	0.73	0.47	0.83	0.98	0.18
ECZK	Eczacıbaşı Holding	PERAKENDE	0.52	0.40	1.11	0.94	0.11
ESEN	Ege Enerji Yatırımları	OTOMOTİV PARÇASI	0.46	0.38	0.58	0.12	0.28
ESRHO	Eser Holding Yatırımları	GAYRİMENKUL YATIRIM ORT.	0.70	1.03	0.85	0.70	0.02
ENERJ	Enerji Enerji	ELEKTRİK	0.47	0.79	1.36	0.67	0.28
ENKA	Enerji Enerji	ELEKTRİK	0.72	0.87	1.07	0.67	0.06
ENKA	Enerji Enerji	İNŞAAT, TAHHÜT	0.64	0.74	0.84	0.65	0.49
ERSEL	Ereğli Demir Çelik	DEMİR, ÇELİK TEMEL	0.68	0.80	0.84	0.20	-0.44
EMPER	Empower Enerji Yatırımları	ÇİMENTO	0.71	0.82	1.11	0.88	0.14
EREN	Ereğli Demir Çelik	DEMİR, ÇELİK TEMEL	0.39	0.67	0.97	1.27	0.07
FOTO	Foto Enerji	OTOMOTİV	0.77	0.79	0.79	0.79	0.04
GARAN	Garanti Bankası	BANKACILIK	0.70	0.55	1.84	0.83	0.07
GELAN	Genim Enerji Yatırımları	İNŞAAT, TAHHÜT	0.53	0.53	1.07	0.76	0.12
GELAN	Genim Enerji Yatırımları	TARIM EKİPMANLARI	0.54	0.51	1.15	0.51	-0.02
GWIND	Gülaç Wind Enerji	ELEKTRİK	0.56	0.58	0.77	1.05	0.09
HEKEL	Hejel Enerji Yatırımları	BANKACILIK	0.54	0.54	1.17	1.32	0.02
HEKEL	Hejel Enerji Yatırımları	TARIM EKİPMANLARI	0.55	0.47	1.02	0.60	0.02
PEKE	Peke Enerji Yatırımları	BANKACILIK	0.58	0.58	1.11	1.23	-0.04
ICTR	İç Bankası (Ç)	BANKACILIK	0.75	1.44	0.92	0.92	0.17
İSOM	İsom Enerji Yatırımları	DEMİR, ÇELİK TEMEL	0.48	0.77	0.77	0.77	-0.36
İSOM	İsom Enerji Yatırımları	GAYRİMENKUL YATIRIM ORT.	0.58	0.53	1.22	0.94	-0.06
İTREN	İtmen Enerji Yatırımları	ARACI KURUM	0.62	0.66	1.25	1.65	0.12
İZDN	İzdemir Enerji Yatırımları	ELEKTRİK	0.52	0.88	1.42	0.97	0.06
İZMÇ	İzmir Demir Çelik	DEMİR, ÇELİK TEMEL	0.71	0.67	1.17	0.62	-0.22
KASIN	Kasım Enerji Yatırımları	OTOMOTİV	0.50	0.50	0.86	0.86	0.00
KAYE	Kaya Enerji Yatırımları	GIDA	0.40	0.90	1.01	2.00	0.01
KAZR	Kazım Enerji Yatırımları	DEMİR, ÇELİK TEMEL	0.42	0.48	0.86	0.86	0.18
KAZR	Kazım Enerji Yatırımları	PERAKENDE	0.52	0.80	1.25	0.70	0.05
KLSER	Kalender Çimento	ÇİMENTO	0.39	0.48	1.29	0.97	-0.10
KRMRK	Krmer Enerji Yatırımları	İNŞAAT, TAHHÜT	0.59	0.80	1.85	0.95	0.18
KONTR	Kontrol Enerji Yatırımları	ELEKTRİK	0.59	0.43	1.10	0.17	0.23
KONVA	Konva Enerji Yatırımları	ÇİMENTO	0.52	0.60	0.84	0.84	0.19
KONZ	Konza Enerji Yatırımları	ENDÜSTRİYEL TEKSTİL	0.59	0.57	0.78	0.69	-0.29
KODAL	Koda Enerji Yatırımları	PERAKENDE	0.70	0.61	1.27	1.08	-0.07
KODAL	Koda Enerji Yatırımları	MAREKUL	0.65	0.88	1.02	1.02	0.05
KODAO	Kodao Enerji Yatırımları	DEMİR, ÇELİK TEMEL	0.68	0.65	1.10	0.30	-0.17
KODAL	Koda Enerji Yatırımları	TEXTİL, FİTİLE	0.78	0.78	0.98	0.84	0.16
MGRS	Mgrs Enerji Yatırımları	PERAKENDE	0.72	0.87	1.32	0.17	0.37
MAKTS	Maçka Enerji Yatırımları	TEKNOLOJİ	0.71	0.52	1.29	0.92	0.46
ODAK	Odak Enerji Yatırımları	ELEKTRİK	0.58	0.74	1.13	1.74	0.07
OTLAR	Otlar Enerji Yatırımları	OTOMOTİV	0.70	0.76	1.08	1.17	0.07
OFKAC	Ofçak Enerji Yatırımları	ÇİMENTO	0.49	0.49	0.75	0.75	0.17
PENTA	Penta Enerji Yatırımları	BİLGİSAYAR YATIRIM ORT.	0.51	0.50	1.15	1.26	-0.33
PENTK	Pentak Enerji Yatırımları	PERAKENDE	0.47	0.47	0.99	0.99	-0.11
PİGUS	Pigus Enerji Yatırımları	HAVA YOLLARI VE HİZMETLERİ	0.72	0.76	1.25	0.91	0.11
QIŞAK	Qışak Enerji Yatırımları	İNŞAAT/İNŞAATÇILIK	0.50	0.49	0.86	0.86	-0.01
SAHOL	Sahol Enerji Yatırımları	HOLDING	0.83	0.87	1.03	0.94	0.03
SACA	Saca Enerji Yatırımları	ENDÜSTRİYEL TEKSTİL	0.45	0.59	0.83	1.51	0.05
SOTR	Sotir Enerji Yatırımları	TEKNOLOJİ	0.58	0.66	2.09	0.22	0.30
SİDE	Side Enerji Yatırımları	GAM	0.60	0.65	0.92	0.76	-0.11
SİBNK	Sibank Enerji Yatırımları	BANKACILIK	0.50	0.50	1.17	2.07	0.15
SİMYG	Sımyg Enerji Yatırımları	ELEKTRİK	0.41	0.50	0.90	0.51	0.28
SOKM	Sok Enerji Yatırımları	PERAKENDE	0.60	0.60	0.83	0.83	0.13
YATIR	Yatırım Enerji Yatırımları	ELEKTRİK	0.50	0.71	3.83	2.01	0.09
YAVNE	Yavne Enerji Yatırımları	HAVA YOLLARI VE HİZMETLERİ	0.80	0.87	1.03	0.87	0.06
YKEL	Ykell Enerji Yatırımları	LETTİNG/LOJİSTİK	0.70	0.93	1.07	0.93	-0.02
YHAK	Yhac Enerji Yatırımları	HAVA YOLLARI VE HİZMETLERİ	0.79	0.77	0.98	1.05	0.04
YHAK	Yhac Enerji Yatırımları	HOLDING	1.24	1.14	1.74	1.74	-0.11
YKASO	Ykas Enerji Yatırımları	OTOMOTİV	0.73	0.73	0.93	0.93	0.00
YKSK	Yks Enerji Yatırımları	BANKACILIK	0.62	0.64	1.51	1.50	0.08
YKSK	Yks Enerji Yatırımları	LETTİNG/LOJİSTİK	0.60	0.66	0.95	1.19	-0.02
YKSK	Yks Enerji Yatırımları	OTOMOTİV	0.60	0.67	1.03	1.19	0.25
YKAS	Ykas Enerji Yatırımları	GIDA	0.55	0.62	1.40	1.42	0.07
YKSK	Yks Enerji Yatırımları	PETROL VE PETROL ÜRÜNLERİ	0.72	0.80	0.89	0.98	0.07
YKSK	Yks Enerji Yatırımları	GIDA	0.54	0.54	0.84	0.84	0.08
YKSK	Yks Enerji Yatırımları	BANKACILIK	1.17	0.96	1.66	1.03	0.18
YKSK	Yks Enerji Yatırımları	DAVAMLI ÜRETİM	0.67	0.87	1.28	0.97	0.02
YKSK	Yks Enerji Yatırımları	ELEKTRİK	0.42	0.47	1.05	2.36	0.39
YKSK	Yks Enerji Yatırımları	BANKACILIK	0.70	0.70	1.13	1.03	0.12
YKSK	Yks Enerji Yatırımları	GIDA	0.53	0.58	1.10	0.93	-0.04
YKSK	Yks Enerji Yatırımları	ELEKTRİK	0.55	0.78	0.78	0.79	0.09

Kaynak: Ocak Yatırım Strateji ve Araştırma Bölümü, Ocak Yatırım

En düşük haftalık karşıl.	Şirket	En yüksek haftalık karşıl.	Şirket
0.24	CCDA	0.75	İSOM
En düşük aylık karşıl.	Şirket	En yüksek aylık karşıl.	Şirket
0.24	CCDA	0.93	BENL
En düşük 3 aylık karşıl.	Şirket	En yüksek 3 aylık karşıl.	Şirket
0.60	ESPOK	3.13	YATIR
En düşük 6 aylık karşıl.	Şirket	En yüksek 6 aylık karşıl.	Şirket
0.60	ESPOK	0.71	CCDA
En düşük yıllık karşıl.	Şirket	En yüksek yıllık karşıl.	Şirket
0.60	ESPOK	0.71	AKSEN
En düşük aylık ıskarp.	Şirket	En yüksek aylık ıskarp.	Şirket
0.60	ESPOK	0.40	BİSAN

Deniz Yatırım model portföyü

Deniz Yatırım Model Portföyü					
Hisse	Portföye giriş tarihi	Hedef fiyat	Potansiyel	Nominal getiri (Portföye girişten itibaren)	BIST-100'e rölaf getiri (Portföye girişten itibaren)
SISE	04.09.2020	77.70	64%	711%	-1%
TAVHL	10.05.2021	167.60	1%	595%	15%
TUPRS	21.03.2022	226.00	39%	536%	56%
FROTO	07.09.2022	1202.00	11%	246%	33%
KONTR	07.09.2022	378.00	53%	453%	112%
ALARK	13.09.2022	166.77	33%	131%	-7%
HTTBT	03.11.2022	108.80	74%	176%	28%
KAREL	30.11.2022	21.00	35%	46%	-18%
PGSUS	27.12.2022	1118.00	41%	57%	-3%
AKGRT	16.01.2023	9.80	65%	74%	0%
BIMAS	16.01.2023	451.20	19%	207%	77%
CCOLA	16.01.2023	888.80	60%	203%	75%
SAHOL	12.05.2023	96.00	24%	80%	-1%
CIMSA	21.06.2023	43.40	33%	99%	18%
YKBK	21.08.2023	35.20	60%	41%	22%

Yıl	Nominal getiri	BIST-100 Endeksi'ne göre rölaf getiri	BIST-100 Getiri Endeksi'ne göre rölaf getiri
2019	56%	27%	25%
2020	50%	16%	15%
2021	43%	13%	10%
2022	205%	3%	0%
2023	52%	12%	9%
12A	97%	14%	12%
YBB	23%	4%	4%
2019'dan bugüne	1800%	96%	71%

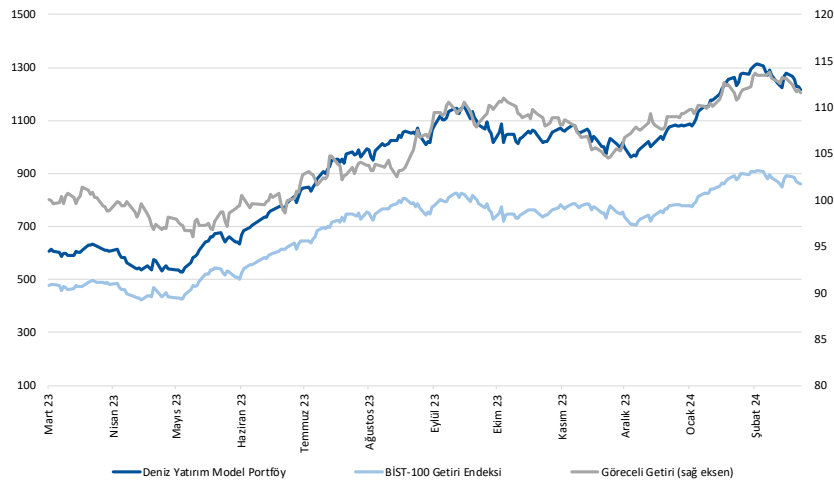

Kaynak: Deniz Yatırım Strateji ve Araştırma Bölümü hesaplamaları, Rasyonet

Deniz Yatırım Model Portföyü

Deniz Yatırım Model Portföyü, Deniz Yatırım Strateji ve Araştırma Bölümü tarafından, temel analiz kriterlerine göre hazırlanmış, orta-uzun vadeli hisse senedi tavsiye listesidir. Alınan pozisyonlar sadece uzun yönlüdür (long only). Herhangi bir rakamsal/yüzdese getiri hedefi söz konusu değildir. Herhangi bir şirket sayısı sınırı söz konusu değildir. Herhangi bir sıklıkta/takvim dahilinde değişiklik yapma zorunluluğu söz konusu değildir. Strateji ve Araştırma Bölümü analistleri portföyü takvim yılı içerisinde piyasa koşulları izin vermez ise değiştirmeme hakkına sahiptirler. Portföy içerisinde yer alan şirketler için temel analiz açısından getiri potansiyeli kalmamış dahi olsa da (değerleme olarak) şirket markasına olan geçmiş ve gelecek dönem güveni ile liste içerisinde kalmaya devam edebilirler. Portföyde yer alan şirketler için AL tavsiyesi bulunması zorunluluğu söz konusu değildir. Bölüm analistleri, TUT ve/veya Gözden Geçiriliyor önerileri ile de liste içerisinde şirket tercihinde bulunabilirler.

Deniz Yatırım model portföy | sektörel ve endeks dağılımları

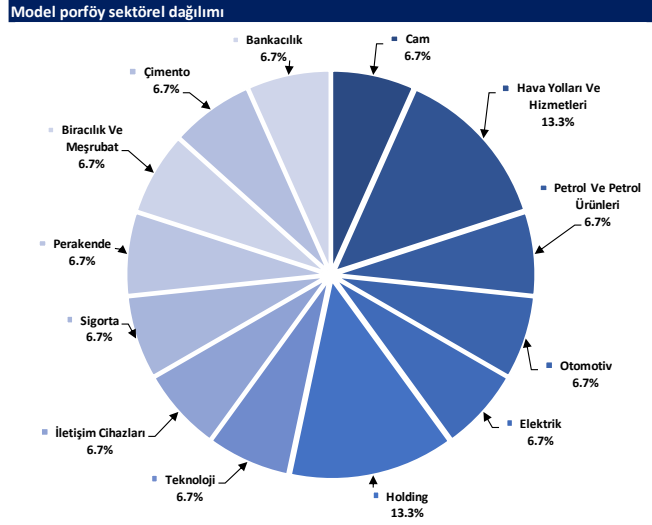

Kaynak: Deniz Yatırım Strateji ve Araştırma Bölümü hesaplamaları

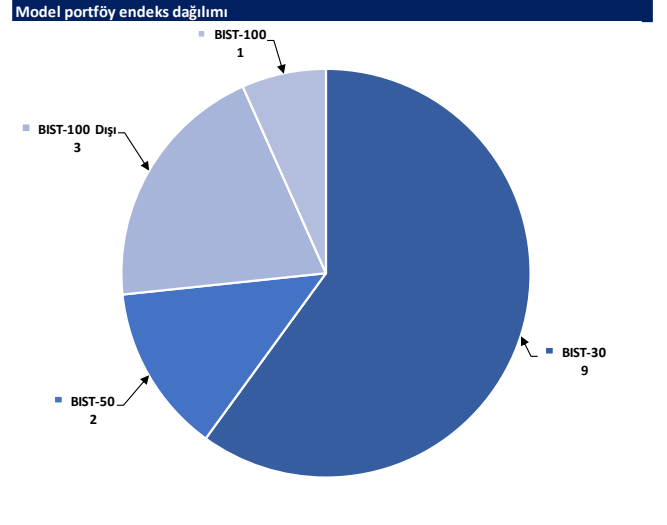

Kaynak: Deniz Yatırım Strateji ve Araştırma Bölümü hesaplamaları

Değerlemeler

	Piyasa Değeri (mn TL)	Piyasa Değeri (mn USD)	BIST 30 Endeksi'ndeki Payı	BIST 100 Endeksi'ndeki Payı	Nominal Hisse Performansı - YBB	Relatif Hisse Performansı - YBB	Hedef Fiyat (TL)	Tavsiye	Kapanış Fiyatı	Yükseliş / Düşüş Potansiyeli
Finansallar										
Ağesa Hayat Emeklilik	13,131	409	---	---	19%	1%	70.00	TUT	72.95	-4.0%
Akbank	206,544	6,430	6.5%	4.6%	9%	-8%	58.30	AL	39.72	46.8%
Aksigorta	9,575	298	---	---	13%	-4%	9.80	AL	5.94	65.0%
Anadolu Hayat Emeklilik	21,362	665	---	---	30%	10%	66.00	AL	49.68	32.9%
Anadolu Sigorta	37,550	1,169	---	---	25%	6%	81.90	TUT	75.10	9.1%
Garanti Bank	255,780	7,963	2.2%	1.5%	4%	-12%	93.50	AL	60.90	53.5%
Halkbank	95,701	2,979	---	0.4%	11%	-6%	18.10	TUT	13.32	35.9%
İş Bankası	256,000	7,970	4.8%	3.4%	10%	-7%	15.60	AL	10.24	52.3%
İş Yatırım	51,810	1,613	---	0.6%	8%	-9%	50.00	AL	34.54	44.8%
TSKB	23,212	723	---	---	27%	7%	13.00	AL	8.29	56.8%
Türkiye Sigorta	62,955	1,960	---	---	34%	13%	54.40	TUT	54.20	0.4%
Vakıf Bank	132,179	4,115	---	0.3%	4%	-12%	23.00	AL	13.33	72.5%
Yapı Kredi Bank	186,173	5,796	4.3%	3.0%	13%	-5%	35.20	AL	22.04	59.7%
Holdingler										
Alarko Holding	54,593	1,700	1.0%	0.7%	39%	17%	166.77	AL	125.50	32.9%
Doğan Holding	38,498	1,043	---	0.5%	16%	-2%	18.70	AL	12.80	46.1%
Enka İnşaat	217,200	6,762	1.6%	1.1%	8%	-9%	52.00	AL	36.20	43.6%
Koç Holding	453,165	14,108	5.9%	4.1%	26%	7%	243.00	AL	178.70	36.0%
Sabancı Holding	162,359	5,055	5.0%	3.5%	28%	8%	96.00	AL	77.30	24.2%
Şişecam	145,503	4,530	4.3%	3.0%	4%	-12%	77.70	AL	47.50	63.6%
Tekfen Holding	15,977	497	---	0.3%	17%	-1%	57.60	AL	43.18	33.4%
Petrol ve Gaz										
Aygaz	34,641	1,078	---	---	17%	-1%	203.00	AL	157.60	28.8%
Petkim	58,899	1,834	1.7%	1.2%	28%	8%	22.00	TUT	23.24	-5.3%
Tüpraş	314,068	9,778	9.3%	6.5%	14%	-4%	226.00	AL	163.00	38.7%
Enerji										
Aksa Enerji	45,031	1,402	---	0.4%	23%	4%	50.70	TUT	36.72	38.1%
Alfa Solar Enerji	34,003	1,059	---	0.3%	10%	-7%	103.80	AL	92.40	12.3%
Biotrend Enerji	9,550	297	---	0.1%	11%	-6%	31.80	AL	19.10	66.5%
Galata Wind Enerji	14,148	440	---	0.2%	21%	2%	35.77	AL	26.20	36.5%
Enerjisa Enerji	68,089	2,120	---	0.6%	27%	7%	91.40	AL	57.65	58.5%
Demir Çelik										
Erdemir	155,400	4,838	4.4%	3.1%	8%	-8%	63.00	AL	44.40	41.9%
Kardemir (D)	25,656	799	1.0%	0.7%	0%	-15%	37.00	AL	23.86	55.1%
Kimya, Tarımsal İlaç ve Gübre										
Aksa Alkollik	32,699	1,018	---	0.5%	-2%	-17%	134.00	AL	101.00	32.7%
Alkim Kimya	5,652	176	---	---	11%	-6%	56.00	AL	37.68	48.6%
Hektaş	43,668	1,359	1.1%	0.7%	-14%	-27%	25.50	TUT	17.26	47.7%
Kimteks Polüüretan	14,525	452	---	0.2%	3%	-13%	95.95	AL	59.75	60.6%
Otomotiv ve Otomotiv Yan Sanayi										
Doğuş Otomotiv	65,890	2,051	---	0.9%	17%	-1%	412.00	AL	299.50	37.6%
Ford Otosan	379,334	11,809	4.2%	2.9%	46%	24%	1202.00	AL	1081.00	11.2%
Kordsa	21,067	656	---	0.2%	40%	18%	128.00	AL	108.30	18.2%
Tofaş	132,750	4,133	1.9%	1.4%	26%	7%	360.00	AL	265.50	35.6%
Türk Traktor	93,663	2,916	---	0.9%	31%	11%	1373.30	AL	936.00	46.7%
Otokar	56,820	1,769	---	0.7%	11%	-6%	532.50	TUT	473.50	12.5%
Brisa	36,889	1,148	---	---	57%	32%	135.30	AL	120.90	11.9%
Sağlık										
Lokman Hekim	2,318	72	---	---	0%	-16%	78.30	AL	64.40	21.6%
Meditera Tıbbi Malzeme	4,548	142	---	---	37%	16%	59.20	AL	38.22	54.9%
MLP Sağlık	38,612	1,202	---	---	25%	5%	284.30	AL	185.60	53.2%
Gen İlaç ve Sağlık Ürünleri	21,900	682	---	---	56%	32%	109.60	AL	73.00	50.1%
Selçuk Ecza Deposu	35,987	1,120	---	---	-6%	-20%	79.80	AL	57.95	37.7%
Perakende ve Toptan										
BLM	229,825	7,155	8.4%	5.9%	26%	6%	451.20	AL	378.50	19.2%
Bizim Toptan	3,644	113	---	---	22%	3%	62.50	AL	45.28	38.0%
Mavi Giyim	30,191	940	---	0.9%	30%	10%	228.80	AL	152.00	50.5%
Migros	87,449	2,722	---	1.9%	44%	22%	593.50	AL	483.00	22.9%
Şok Marketler	38,831	1,209	---	0.8%	21%	3%	112.10	AL	65.45	71.3%
Gıda ve İçecek										
Coca Cola İçecek	141,430	4,403	---	1.5%	6%	-10%	888.80	AL	556.00	59.9%
Tat Gıda	4,099	128	---	---	-11%	-24%	47.70	AL	30.14	58.3%
Ülker Bisküvi	39,032	1,215	---	0.7%	29%	9%	173.60	AL	105.70	64.2%
Yayla Agro Gıda	15,163	472	---	0.2%	9%	-8%	24.70	AL	13.95	77.1%
Büyük Şeffler Gıda	3,407	106	---	---	---	---	53.10	AL	31.84	66.8%
Beyaz Eşya ve Mobilya										
Arçelik	100,954	3,143	0.9%	0.6%	16%	-2%	203.00	TUT	149.40	35.9%
Vestel Beyaz Eşya	32,320	1,006	---	---	26%	7%	24.30	AL	20.20	20.3%
Vestel Elektronik	26,887	857	---	0.5%	73%	47%	86.00	AL	80.15	7.3%
Yataş	4,167	130	---	---	15%	-3%	46.30	AL	27.82	66.4%
Telekom & Teknoloji & Yazılım										
Aztek Teknoloji	13,100	408	---	---	27%	8%	225.00	AL	131.00	71.8%
Hibit Bilgisayar Hizmetleri	7,969	248	---	---	10%	-7%	108.80	AL	62.50	74.1%
İndeks Bilgisayar	7,643	238	---	---	71%	45%	10.89	AL	10.19	6.9%
Karel Elektronik	12,572	391	---	---	34%	14%	21.00	AL	15.60	34.6%
Kontrolmatik Teknoloji	49,380	1,537	1.2%	0.8%	14%	-4%	378.00	AL	246.90	53.1%
Logo Yazılım	8,850	276	---	---	20%	1%	91.40	AL	88.50	3.3%
Turkcell	139,920	4,356	4.4%	3.1%	13%	-4%	102.00	AL	63.60	60.4%
Türk Telekom	101,850	3,171	---	0.5%	19%	1%	44.40	AL	29.10	52.6%
Savunma										
Aselsan	262,884	8,184	4.0%	2.8%	28%	8%	62.20	AL	57.65	7.9%
Yapı Malzemeleri										
Akçansa	38,889	899	---	0.2%	6%	-10%	245.50	AL	150.90	62.7%
Çimsa	30,826	960	---	0.6%	11%	-6%	43.40	AL	32.60	33.1%
Kalekim	13,119	408	---	---	33%	12%	39.20	AL	28.52	37.4%
Havacılık										
Pegasus	81,073	2,524	2.1%	1.5%	22%	3%	1118.00	AL	792.50	41.1%
TAV Havalimanları	60,341	1,879	---	1.2%	55%	31%	167.60	AL	166.10	0.9%
Türk Hava Yolları	372,945	11,610	11.2%	7.8%	18%	0%	380.00	AL	270.25	40.6%
Kağıt ve Kağıt Ürünleri										
Europap Tezöl Kağıt	10,965	341	---	---	38%	17%	28.10	AL	24.92	12.8%
GYO'lar										
Emlak GYO	40,964	1,275	1.3%	0.9%	57%	33%	12.50	AL	10.78	16.0%
Ozak GYO	12,682	395	---	---	13%	-4%	14.00	AL	8.71	60.7%
Toruşlar GYO	40,200	1,252	---	---	27%	7%	50.00	AL	40.20	24.4%
Kaynak: Deniz Yatırım Strateji ve Araştırma, RasyoNet										
			92.4%	81.3%						

Strateji ve Araştırma Bölümü kapsamındaki hisselerle ait öneri dağılımı

Araştırma öneri dağılımı

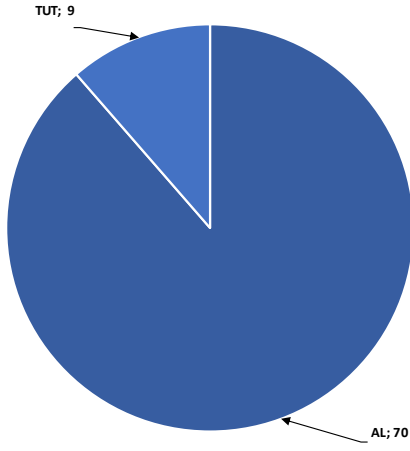

Kaynak: Deniz Yatırım Strateji ve Araştırma Bölümü

Araştırma kapsamı sektörel dağılımı

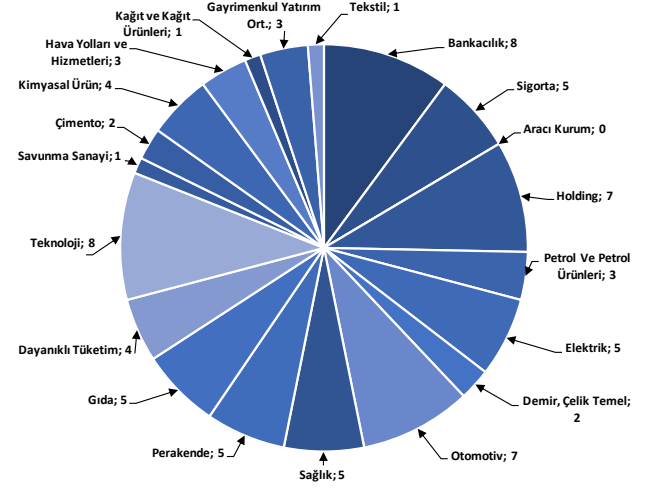

Kaynak: Deniz Yatırım Strateji ve Araştırma Bölümü

Haftalık takvim

Haftalık Takvim, 18 Mart 2024 - 24 Mart 2024						
Tarih	Gün	Saat	Ülke	Olay	Beklenti	Önceki
18 Mart	Pazartesi	13:00	EUR	TÜFE (Yıllık)	2.60%	2.60%
		13:00	EUR	TÜFE (Aylık)	0.60%	0.60%
		13:00	EUR	TÜFE (Yıllık)	3.10%	3.10%
		13:00	EUR	Ticaret Dengesi (M.A.)	--	13.0b
		13:00	EUR	Ticaret Dengesi (Mevsimsellikten Arındırılmamış)	--	16.8b
		14:30	TR	Konut Fiyat Endeksi (Yıllık)	--	75.52%
		14:30	TR	Konut Fiyat Endeksi (Aylık)	--	1.15%
19 Mart	Salı	13:00	EUR	ZEW Ekonomik Hissiyatı	--	25
		13:00	EUR	İşçilik Maliyetleri (Yıllık)	--	5.30%
		15:30	ABD	İnşaat İzinleri (Aylık)	2.00%	-1.50%
		15:30	ABD	İnşaat İzinleri	1500k	1470k
		15:30	ABD	Konut Başlangıçları	1430k	1331k
		15:30	ABD	Konut Başlangıçları (Aylık)	7.40%	-14.80%
		23:00	ABD	TIC Net Uzun Vadeli İşlemler	--	\$160.2b
20 Mart	Çarşamba	10:00	TR	Tüketici Güveni (M.A.)	--	79.3
		18:00	EUR	Tüketici Güveni	-15	-15.5
		21:00	ABD	FOMC Oran Kararı (Üst Sınır)	5.50%	5.50%
		21:00	ABD	FOMC Oran Kararı (Alt Sınır)	5.25%	5.25%
		21:00	ABD	Rezerv Bakiye Faiz Oranı	--	5.40%
		21:00	ABD	Rezerv Bakiye Faiz Oranı	45.00%	45.00%
21 Mart	Perşembe	12:00	EUR	HCOB Euro Bölgesi İmalat PMI	47.2	46.5
		12:00	EUR	Euro Bölgesi Hizmetler PMI	50.5	50.2
		12:00	EUR	Euro Bölgesi Bileşik PMI	--	49.2
		12:00	EUR	ECB Cari İşlemler Dengesi (M.A.)	--	31.9b
		12:00	EUR	ECB Ekonomik Bülteninin Yayınlanması		
		14:00	TR	Bir Hafta Vadeli Repo Faiz Oranı	45.00%	45.00%
		14:30	TR	Yabancı Net Hisse Senedi Yatırımı	--	-\$293m
		15:30	ABD	Cari İşlemler Dengesi	-\$209.5b	-\$200.3b
		15:30	ABD	İşsizlik Başvurusu Başvuruları	--	209k
		16:45	ABD	S&P Küresel ABD İmalat PMI	51.8	52.2
		16:45	ABD	S&P Küresel ABD Hizmet PMI	52	52.3
		16:45	ABD	S&P Küresel ABD Bileşik PMI	--	52.5
		17:00	ABD	Mevcut Konut Satışları	3.92m	4.00m
		17:00	ABD	Mevcut Konut Satışları (Aylık)	-2.00%	3.10%
22 Mart	Cuma	10:00	TR	Reel Sektör Güven Endeksi (M.A.)	--	102
		10:00	TR	Reel Sektör Güven Endeksi (M. Arındırılmamış)	--	101.5
		10:00	TR	Kapasite Kullanım Oranı	--	76.40%
		11:00	TR	Yabancı Turist Girişleri (Yıllık)	--	2.10%
23 - 24 Mart	Haftasonu	-	-			

*(M.A.):Mevsimsellikten arındırılmış

Kaynak: Bloomberg, Deniz Yatırım Strateji ve Araştırma

Beklenen Finansal Açıklamalar

Tarih	Şirket
29 Şubat	Bankaların konsolide olmayan sonuçları için son gün
11 Mart	Bankaların konsolide sonuçları için son gün
9 Mayıs	Şirketlerin konsolide olmayan sonuçları için son gün
20 Mayıs	Şirketlerin konsolide sonuçları için son gün

Beklenen Finansal Açıklamalar

Tarih	Şirket	Çeyrek	Konsensus Net Kar Beklentisi	Deniz Yatırım Net Kar Beklentisi
18 Mart	MGROS	4Ç23	TRY 1,236 mln	-
19 Mart	MPARK	4Ç23	TRY 897 mln	-
20 Mart	TCELL	4Ç23	TRY 4,801 mln	-

Kaynak: Research Turkey, Deniz Yatırım Strateji ve Araştırma

Sayılar milyon TL ifade etmektedir.

Yasal Uyarı

Bu rapor/e-posta içerisinde yer alan değerlendirmeler Deniz Yatırım Menkul Kıymetler A.Ş. tarafından, güvenilir olduğuna inanılan kaynaklardan elde edilen bilgi ve veriler kullanılarak genel nitelikte hazırlanmıştır. Raporda yer alan ifadeler, mali durumunuz ile risk ve getiri tercihlerinize uygun olmayabilir ve hiçbir şekilde alış veya satış yapılması yönünde yönlendirme olarak değerlendirilmemelidir. Deniz Yatırım, bu bilgilerin doğru, eksiksiz ve değişmez olduğunu garanti etmemektedir. Bu sebeple, okuyucuların, bu raporlardan elde edilen bilgilere dayanarak hareket etmeden önce, bilgilerin doğruluğunu teyit etmeleri önerilir ve bu bilgilere dayanılarak aldıkları kararlarda sorumluluk okuyucuların kendilerine aittir. Bilgilerin eksikliği ve yanlışlığından Deniz Yatırım hiçbir şekilde sorumlu tutulamaz. Ayrıca, Deniz Yatırım ve DenizBank Finansal Hizmetler Grubu çalışanları ve danışmanlarının, herhangi bir şekilde bu rapor/e-posta içerisinde yer alan bilgiler dolayısıyla ortaya çıkabilecek, doğrudan veya dolaylı zararlarla ilgili herhangi bir sorumluluğu yoktur. Burada yer alan bilgiler sermaye piyasası aracına yönelik bir yatırım tavsiyesi, alım-satım önerisi ya da getiri vaadi değildir ve yatırım danışmanlığı kapsamında yer almamaktadır. Yatırım Danışmanlığı hizmeti; yetkili kuruluşlar tarafından imzalanacak yatırım danışmanlığı sözleşmesi çerçevesinde kişilerin risk ve getiri tercihleri dikkate alınarak kişiye özel sunulmaktadır. Buradaki içeriğin hiçbir bölümü Deniz Yatırım Menkul Kıymetler A.Ş.'nin yazılı izni olmadan çoğaltılamaz, hiçbir şekilde ortamda yayımlanamaz, alıntı yapılamaz ve kullanılamaz. Sadece burada yer alan bilgilere dayanarak yatırım kararı verilmesi beklentilerinize uygun sonuçlar doğurmayabilir.

© DENİZ INVEST 2024

Derecelendirme

Deniz Yatırım Analistleri, her hisse senedi için bir veya birden fazla değerlendirme yöntemi kullanarak 12 aylık hedef değerler (fiyatlar) ve buna bağlı olarak potansiyel getirileri hesaplamaktadır. 12 ay derecelendirme sistemimiz; AL, TUT ve SAT olmak üzere 3 farklı genel yatırım tavsiyesi içerir.

AL: Hisse senedinin gelecek 12 ay toplam potansiyel getirisinin en az %20 ve üzerinde oluşması şeklindeki değerlendirme ifade etmektedir.

TUT: Hisse senedinin gelecek 12 ay toplam potansiyel getirisinin %0-20 aralığında oluşması şeklindeki değerlendirme ifade etmektedir.

SAT: Hisse senedinin gelecek 12 ay toplam potansiyel getirisinin %0'dan daha düşük seviyelerde oluşması şeklindeki değerlendirme ifade etmektedir.

Derecelendirme	Potansiyel Getiri (PG), 12-ay
AL	≥%20
TUT	%0-20
SAT	≤%0

Kaynak: Deniz Yatırım

Deniz Yatırım Analistleri hisse senetlerini potansiyel katalizörler, tetikleyici gelişmeler, riskler ile piyasa, sektör ve rakip firma gelişmeleri ışığında değerlendirmektedir. Analistlerimiz genel yatırım tavsiyesinin kamuoyuyla paylaşılmasını takip eden süreçte hisse senetlerini titizlikle yakından takip etmeye devam etmekte; ancak, hisse senedi fiyatındaki dalgalanmalardan ötürü değerler, derecelendirme sistemimizdeki sınırları aştığı takdirde, analistlerimiz hisse senedi hakkında sundukları tavsiyeyi değiştirmemeyi ve/veya Gözden Geçirme (GG) sürecine almayı tercih edebilirler.