

Hisse Senedi Piyasası

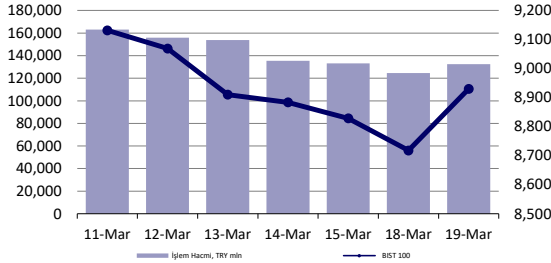

Endeksler, para piyasaları ve emtia

	Kapanış	Önceki	1 Gün	1 Ay	Yıl Baş.
BIST100	8,930	8,718	2.4%	-2.9%	19.5%
İşlem Hacmi, TL mln	132,426	124,617	6.3%	-41.1%	42.9%
Türkiye 2032 (13.10.2032)	23.60%	24.64%	-104 bps	-	115 bps
Türkiye 2032	6.99%	7.00%	-2 bps	-	38 bps
TCMB karışık fonlama mlyt	46.20%	46.28%	-8 bps	120 bps	370 bps
USD/TRY	32.36	32.31	0.2%	4.9%	9.6%
EUR/TRY	35.20	35.16	0.1%	5.7%	8.2%
Sepet (50/50)	33.78	33.74	0.1%	5.3%	8.8%
DOW	39,111	38,790	0.8%	1.2%	3.8%
S&P500	5,179	5,149	0.6%	3.5%	8.6%
FTSE	7,738	7,723	0.2%	0.1%	0.1%
MSCI EM	1,028	1,038	-1.0%	1.1%	0.4%
MSCI EE	44.45	44.65	-0.5%	-0.8%	-0.8%
Shanghai SE Comp	3,063	3,085	-0.7%	5.2%	3.0%
Nikkei	40,004	39,740	0.7%	4.0%	19.5%
Petrol (Brent)	87.24	87.38	-0.2%	13.6%	13.6%
Altın	2,158	2,160	-0.1%	7.0%	4.6%

En Çok Yükselen & Düşenler (BIST 100)

	Hisse Kodu	Son Kapanış	Gün Değ.	Hacim, TRY bin
En çok yükselenler				
Mia Teknoloji	MIATK	71.20	10.0%	3,233,813
Yapı Ve Kredi Bankası	YKBNK	23.62	7.2%	4,116,123
Akbank	AKBNK	42.32	5.4%	2,830,659
Tüpraş	TUPRS	173.70	5.1%	5,019,191
Doğuş Otomotiv	DOAS	326.50	5.0%	2,860,496
Türk Traktör	TTRAK	924.00	4.3%	560,837
En çok düşenler				
Akfen Yenilenebilir Enerji	AKFYE	26.70	-6.7%	925,930
Migros	MGROS	472.50	-2.5%	1,118,861
Astor Enerji	ASTOR	96.95	-2.1%	3,009,428
Mavi Giyim	MAVI	74.95	-1.1%	403,688
Çimsa	CIMSA	31.30	-0.9%	404,899
İpek Doğal Enerji Kaynakları	IPEKE	38.64	-0.9%	204,746

5 Yıllık Ülke Risk Primi (CDS) (baz puan)



günlük bülten

Piyasa yorumu:

Bu sabah yatay açılış ve sonrasında 8820 – 9070 arasında işlem aktivitesi bekliyoruz.

Dün endeks günü +2.43% değişimle 8929,88 seviyesinde kapattı. İşlem hacmi ortalama seviyede gerçekleşti.

Günlük Bültenimizin ilerleyen sayfalarında detaylı şekilde görebileceğiniz Seçilmiş İndikatörler Puanlama Sistemimize göre bugün öne çıkan ilk 5 hisse senedi: **ENERY, KCHOL, TUPRS, AKBNK ve ECILC**. [İlgili sayfada sistemimizin metodolojisini ve uyarı notunu okumanızı önemle belirtmek isteriz.](#)

Önemli hatırlatma: Strateji ve Araştırma Bölümü olarak yaptığımız tüm kapsamlı analizlerimize denizyatirim.com adresi üzerinde yer alan Analiz-Araştırma Raporları sekmeleri üzerinden 7/24 geriye dönük değerlendirmemiz de dahil olmak üzere "Müşteri Girişi" yaparak ulaşabilirsiniz.

Bugünün haberleri:

Hisse senetleri

- FROTO:** Ford Otosan Romania SRL sendikasyon kredisi anlaşması / nötr
- MPARK:** Bilanço değerlendirmesi / olumlu
- BRISA:** Bilanço değerlendirmesi – Ek bilgilendirme

Piyasalarda bugün

Amerikan Merkez Bankası'na yönelik beklentiler, konsensüs şekilde, politika faizinin korunması, makro projeksiyonlarda çok az derecede revizyona gitmesi, Başkan Powell'ın mesajlarının metinden çok daha önemli olduğu ve bir önceki toplantıda yapılan iletişime paralel, bilanço tarafı ile ilgili verilebilecek mesajlar olduğu yönünde şekilleniyor. Açıkçası bizim bakış açımız da paralel. Ayrıştığımız nokta yok.

Fed cephesinde çok önemli bir sürpriz "şu an" için beklemiyoruz. Aralık ayından bu yana yaptığımız yönlendirmeye paralel, yılın ikinci yarısında 2-3 faiz indirimi atılabileceği şeklindeki düşüncemizi muhafaza ediyoruz. Herhangi bir farklılık yok. Bununla birlikte, gelecek dönem enflasyon seyrini açıklanan son dataların ardından Fed'in tabloyu nasıl okuduğunu da merak ediyoruz. Buradaki en küçük değişim, noktacılar da faiz seyrinin de hareketlenmesine neden olacak. Piyasaların nihayet 3 faiz indirimi noktasına geldiği bu dönemde, enflasyon beklentilerindeki herhangi bir güncelleme rakamın da 2'ye kaymasına çok kolay neden olabilir. Bu toplantı özelinde böyle bir risk var mıdır? Düşük de olsa, evet.

FOMC öncesinde küresel risk iştahında önemli bir değişiklik olmadı. Dün sabah BOJ ile başladığımız kritik akış, gün genelinde JPY'nin seyrine odaklanmak ile devam etti. EUR karşısında JPY'nin 2008'den bu yana en düşük seviyesine geldiği günde, G10 para birimleri karşısında genel olarak %1'li seviyelerde değer kayıpları takip edildi. EMFX sepeti içerisinde sadece CLP %-0.63 ile trade ederken, aralarında TRY'nin de bulunduğu diğer tüm üyeler JPY karşısında değer kazandı. Türk lirası japon yeni çaprazında günü %0,98 değer kazancı ile sonlandırdı.

ABD'de faizlerin Fed'in hemen öncesinde gerilemesi kısmen tansiyon düşüşüne ve hisse senetlerine alım gelmesine imkân tanıdı. Elbette teknoloji rallisi bir kez daha geri dönüş gerçekleştirdi ve sürükleyici rol üstlendi. Nvidia'nın YBB MCAP artışı 1 trilyon dolar oldu. Brent tipi petroldeki sessiz yükseliş %0.56 ile \$87 seviyesini karşımıza çıkarırken, ons altın ise \$2157 seviyelerinde sınırlı negatif seyretti.

Bu sabah Asya'da Japonya varlıkları tatil nedeniyle kapalı. Diğer endekslerdeki seyir yatay-pozitif. Vadeliler ise hafif eksi. Dün, yerel varlıklardaki XBANK öncülüğündeki yükselişi açıklayabilecek bir gerekçemiz maalesef bulunmuyor. Yine öncesindeki günlerde işlem hacmindeki ciddi azalışı da. BIST 100'ün %2.43'lük yükselişini kısmen 6 gün üst üste gerilemesinin verdiği getiri arayışı ihtiyacı olarak yorumluyoruz. Sahadan aldığımız geri bildirimler, mevduat faizlerinin %50 üzerinde seyrettiği şeklinde. Bunu, makro istikrar açısından son derece pozitif görüyoruz. Bu nedenle de BIST'in bir süre daha karışık seyrini koruyacağını değerlendiriyoruz. Bozulan fiyatlamaya dinamikleri nedeniyle lokal varlıklara kısa vadeli yorum yapmaya çalışmanın çok ciddi hata riski barındırdığı kanaatindeyiz.

Şirket haberleri

FROTO: Ford Otosan Romania SRL sendikasyon kredisi anlaşması / nötr

Şirket'in %100 bağlı ortağı Ford Otosan Netherlands BV'nin bünyesindeki Ford Otosan Romania SRL'nin Craiova Fabrikası'nda sürdürmekte olduğu tesis, araç, mühendislik yatırım projelerinin finansmanına yönelik çalışmalar kapsamında, Ford Otosan Romania SRL tarafından 435 milyon Avro tutarında sendikasyon kredisi sözleşmesi imzalanmıştır. Bu tutar, sendikasyona katılım göstermiş olan; BRD Groupe Soci t  G n rale S.A., Banca Comerciala Romana S.A., Banca Transilvania S.A., Garantibank International N.V., Garanti Bank S.A., BNP Paribas S.A. Paris Sucursala Bucuresti, Citibank Europe PLC Dublin, Sucursala Romania, Unicredit Bank S.A. tarafından sađlanacak olup, kredinin 15 Mart 2026 tarihine kadar kullanılması  ng r lmektedir. Kredinin faizi, sair masraflar ve komisyonlar hari  yıllık Euribor +%3 olarak belirlenmiŐ olup, 2 yıl anapara  demesiz d nemden sonraki 5 yıl i inde 3 ayda bir eŐit anapara  demeleriyle geri  denecektir. İlgili haberin FROTO paylarında  nemli bir etki yaratmayacađı d Őuntesindeyiz

MPARK: Bilan o deđerlendirmesi / olumlu

Enflasyon muhasebesi uygulanmıŐ verilere g re, MLP Sađlık, 2023 yılında 22.449 milyon TL satıŐ geliri, 5.784 milyon TL FAV K ve 4.530 milyon TL net kar a ıkladı. Muhasebe deđerliđi nedeniyle 2023 yılı finansallarında, parasal kazan /kayıp kalemi altında 3.099 milyon TL'lik olumlu etki oluŐtu. Enflasyon muhasebesi etkilerini i eren 2023 yılı finansallarında, satıŐ geliri ve FAV K'te artıŐ kaydederken, net karda sınırlı azalıŐ yaŐanmıŐtır. Őirket, finansal sonu larının ardından yayımladıđı bilgilendirme notunda TMS 29 etkisi hari  finansal verilere yer verdi. Bu verilere g re MLP Sađlık 4 23'te, 6.166 milyon TL satıŐ geliri (Konsensus: 5.774 milyon TL), 1.938 milyon TL FAV K (Konsensus: 1.522 milyon TL) ve 1.163 milyon TL net kar (Konsensus: 897 milyon TL) a ıkladı. Deniz Yatırım Strateji ve AraŐtırma B l m  olarak, bu  eyrek  zelinde, enflasyon muhasebesi uygulamasının yaratacađı muhtemel kafa karıŐıklıđının  n ne ge mek ve olabildiđince en sađlıklı Őekilde finansallara yaklaŐabilmek adına YP raporlama yapan Őirketler dıŐındaki gruba y nelik herhangi bir tahmin paylaŐımında bulunmamıŐtık. A ıklanan sonu ların her iki raporlamaya g re artıŐ g stermesi ve Őirket'in karŐılaŐtırılabilir tabloları yatırımcılarıyla paylaŐması dolayısıyla a ıklanan finansal sonu ların hisse performansı  zerinde olumlu bir etki yaratacađı d Őuntesindeyiz.

BRISA: Bilan o deđerlendirmesi – Ek bilgilendirme

Brisa, 18 Mart 2024 tarihinde finansal sonu larını a ıklamıŐtı. Enflasyon muhasebesi uygulanmıŐ verilere g re, Brisa Bridgestone, 2023 yılında 26.498 milyon TL satıŐ geliri, 4.229 milyon TL FAV K ve 3.986 milyon TL net kar a ıkladı. Muhasebe deđerliđi nedeniyle 2023 yılı finansallarında, parasal kazan /kayıp kalemi altında 1.765 milyon TL'lik olumlu etki oluŐtu. D n ger ekleŐtirdiđi telekonferansta enflasyon muhasebesiz rakamlarına yer verildi. Enflasyon muhasebesiz rakamlara g re 2023 finansal verilerini aŐađıda bulabilirsiniz.

Brisa'nın satıŐ geliri 2023 yılında %50 artarak 21.175 milyon TL'ye ulaŐmıŐtır. 2023 yılında FAV K %57 artıŐla 4.587 milyon TL seviyesine y kselirken, FAV K marjı %21,7 seviyesinde ger ekleŐmiŐtir. 2023 yılında net d nem karı %40 artarak 2.792 milyon TL olarak ger ekleŐmiŐtir

KAP haberleri

Genel Kurullar				
1.hafta				
04 Mart 2024 Pazartesi	05 Mart 2024 Salı	06 Mart 2024 Çarşamba	07 Mart 2024 Perşembe	08 Mart 2024 Cuma
ZEDUR				BRKO
				IEYHO
2.hafta				
11 Mart 2024 Pazartesi	12 Mart 2024 Salı	13 Mart 2024 Çarşamba	14 Mart 2024 Perşembe	15 Mart 2024 Cuma
TUCLK	KNFRT		MERKO	BRKVY
	LIDFA		OZSUB	KTLEV
			SEGYO	
3.hafta				
18 Mart 2024 Pazartesi	19 Mart 2024 Salı	20 Mart 2024 Çarşamba	21 Mart 2024 Perşembe	22 Mart 2024 Cuma
UZERB	AGESA	ISYAT	EGPRO	AKBNK
	AKGRT		SEKFK	ANHYT
				SKYMD
4.hafta				
25 Mart 2024 Pazartesi	26 Mart 2024 Salı	27 Mart 2024 Çarşamba	28 Mart 2024 Perşembe	29 Mart 2024 Cuma
FMIZP	GEDIK	ALBRK	AKSA	BUCIM
ICBCT	ISGYO	ANGSR	EREGL	ENKAI
	ISGSY	CEMTS	ISDMR	HURGZ
	SISE	FADE	ISFIN	INVEO
	TTRAK	GARAN	JANTS	IHAAS
		GSRAY	LINK	OYAKC
		MAALT	LKMNH	OYYAT
		OTKAR	MEGMT	OYAYO
		RODRG	MMCAS	QNBFL
			PGSUS	SELEC
			PSDTC	SILVR
			QNBFB	TAVHL
			SASA	TSGYO
			TOASO	İŞ BANKASI
			PRKAB	YKBNK
			TSKB	

Kaynak: Deniz Yatırım Strateji ve Araştırma, KAP

KAP HABERLERİ

Hisse	Haber
AGESA	Kar Payı Dağıtımına İlişkin 19.03.2024 Tarihli Yönetim Kurulu Kararı; 1 TL Nominal Değerli Paya Ödenecek Nakit Kar Payı Brüt: 1,6666666 TL ve Nakit Kar Payı Net: 1,4999999 TL kar payı ödemesinin 15.04.2024 tarihinden itibaren dağıtılmasına şirket 19.03.2024 tarihinde yapılan Olağan Genel Kurul Toplantısında onaylanmıştır./ Kar Dağıtım Politikası Değişikliği; Genel Kurul'da alınan karar doğrultusunda dağıtılacak kar payı miktarının belirlenmesi esası benimsenmiş olmakla beraber; kâr dağıtımında pay sahiplerine dağıtılabilir kârın %50'si oranında nakit ve/veya bedelsiz pay dağıtılması şeklinde kâr payı dağıtılması prensip olarak öngörülmüştür.
AKGRT	Sigorta ve Reasürans ile Emeklilik Şirketlerinin Sermaye Yeterliliklerinin Ölçülmesine ve Değerlendirilmesine İlişkin Yönetmeliğin 9. maddesinin 7. fıkrası gereğince şirket, öz sermayenin gerekli öz sermayenin altına düşmesi ile sonuçlanacak şekilde kar dağıtımı yapamaz. Şirketin 31 Aralık 2023 sonu sermaye yeterlilik oranı %115 seviyesinin altında gerçekleşmiştir. 2023 hesap dönemine ilişkin olarak herhangi bir kar dağıtımı yapılmamasına 2023 Olağan Genel Kurul toplantısında karar verilmiştir./ Kar Dağıtım Politikası Değişikliği; Genel Kurul'da alınan karar doğrultusunda dağıtılacak kar payı miktarının belirlenmesi esası benimsenmiş olmakla beraber; kâr dağıtımında pay sahiplerine dağıtılabilir kârın %50'si oranında nakit ve/veya bedelsiz pay dağıtılması şeklinde kâr payı dağıtılması prensip olarak öngörülmüştür.
BRISA	Kar Payı Dağıtımına İlişkin 18.03.2024 Tarihli Yönetim Kurulu Kararı; 1 TL Nominal Değerli Paya Ödenecek Nakit Kar Payı Brüt: 3,3940000 TL ve Nakit Kar Payı Net: 3,0546000 TL kar payı ödemesinin 24.04.2024 tarihinden itibaren dağıtılması 19.04.2024 tarihinde yapılacak şirket Olağan Genel Kurul Toplantısında ortakların onayına sunulmasına karar verilmiştir.
INDES	ASF Gayrimenkul AŞ Satın Alım Görüşmesi: Şirket İndeks Bilgisayar AŞ, lojistik kapasitesini yaklaşık dört katına çıkaracak stratejik bir yatırım kararı olarak ASF Gayrimenkul AŞ ile şirket paylarının tamamını satın almak üzere görüşmelere başlamıştır. Lojistik alanındaki kapasiteyi büyütmek amacıyla aldığı bu kararla şirket olarak hedefi, depolama ve lojistik kapasitesini 57.000 metrekareye yükseltmektir. ASF Gayrimenkul AŞ, Kocaeli Gebze'de bulunan 36.068 metrekare büyüklüğünde gayrimenkule sahiptir. Şirket, mevcut imar durumu ile ilgili gayrimenkul üzerinde yaklaşık 57.000 metrekare kapasitesinde depo ve lojistik merkezi inşaatını hayata geçirerek bölgede istihdam fırsatlarına katkı sağlamayı da hedefliyor. Şirketin bu stratejik lojistik yatırımı kararı alma nedeni; satışların hem adet hem de tutar bazında büyümesini sağlamak, müşterilerin ve iş ortaklarının büyüme beklentilerini karşılayacak şekilde hizmet vermek, lojistik operasyonlarını çok daha güçlü ve verimli bir şekilde yönetmek adına stok yönetimi, una odaklanılacak. MIA Teknoloji A.Ş., geliştirdiği
ISMEN	Kar Payı Dağıtımına İlişkin 19.03.2024 Tarihli Yönetim Kurulu Kararı; 1 TL Nominal Değerli Paya Ödenecek Nakit Kar Payı Brüt: 1,0666666 TL ve Nakit Kar Payı Net: 0,9599999 TL kar payı ödemesinin 29.05.2024 tarihinden itibaren dağıtılması 15.04.2024 tarihinde yapılacak şirket Olağan Genel Kurul Toplantısında ortakların onayına sunulmasına karar verilmiştir.
GLYHO	Yolcu İstatistikleri; Şubat 2024'te limanlarına gelen gemi sayısı 2023 yılı Şubat ayının %30 üzerinde gerçekleşirken, yolcu hareketleri de 2024 yılı Şubat ayında 2023 Şubat seviyesinin %38 üzerinde gerçekleşmiştir. Limanlarına gelen gemilerin doluluk oranları konsolide bazda Ocak 2024'te %107 olarak gerçekleşmiştir
MGROS	Kar Payı Dağıtımına İlişkin 19.03.2024 Tarihli Yönetim Kurulu Kararı; 1 TL Nominal Değerli Paya Ödenecek Nakit Kar Payı Brüt: 6,9040087 TL ve Nakit Kar Payı Net: 6,2136078 TL kar payı ödemesinin 27.05.2024 tarihinden itibaren dağıtılmasına şirket Olağan Genel Kurul Toplantısında ortakların onayına sunulmasına karar verilmiştir
MIATK	Savunma Sanayii Faaliyetleri Hakkında Yönetim Kurulu Kararı: Şirket Yönetim Kurulu, şirket merkezinde yaptığı Yönetim Kurulu Toplantısında, Savunma Sanayi alanında öncelik olarak yurt içi ve yurt dışı pazarları hedefleyerek; Yeni şirket kurulumu gerçekleştirerek faaliyetler yürütmek, Ar-Ge ve inovasyon yatırımları yapmak amacıyla yeni şirket satın alımı gerçekleştirmek, Yerli ve uluslararası şirketlerle ortaklıklar kurmak ve üniversitelerle iş birlikleri yaparak nitelikli insan kaynağı gelişimine ve şirkete kazandırılmasına katkıda bulunmak, Uluslararası savunma sanayi ihalelerinde konsorsiyumlara katılma konularında çalışmalar yürütmesi için Yönetim Kurulu Başkanı'nın yetkilendirilmesine karar vermiştir./ MIA Teknoloji A.Ş., tarımsal kaynak ve süreç yönetimini iyileştirmek için yapay zeka destekli çözümler üzerinde çalışıyor; Şirket, sensörlerden alınan verileri yapay zeka destekli algoritmalarla işleyerek birim alanda maksimum verim almayı hedefliyor. Özellikle tohum, süre ve gübre kullanımının optimizasyonuna odaklanılacak. MIA Teknoloji A.Ş., geliştireceği algoritmalarla global "Tarım Devrimi" nin bir parçası olmayı amaçlıyor.

Kaynak: Deniz Yatırım Strateji ve Araştırma, KAP

Teknik yorum

BIST 100 endeksi

Dün endeks günü +2.43% değişimle 8929,88 seviyesinde kapattı. İşlem hacmi ortalama seviyede gerçekleşti. Endeks 8750 seviyesinden gelen tepki alımlarının gün boyu devam etmesi sonucunda günü sert yükselişle tamamladı. Endekste işlem bandını bir müddet 8750 – 9250 olarak görüyoruz. Kısa vadeli ilk direnç seviyesi 9000 olarak izliyoruz. 5 g Ort. 8854.08 22 g. Ort. 9074.33 seviyesindedir. Destek olarak 8750 ve 8820, direnç olarak 9000 ve 9070 takip ediyoruz. Bu sabah yatay açılış ve sonrasında 8820 – 9070 arasında işlem aktivitesi bekliyoruz.



VIOP- X30Y vade teknik analiz

Dün vadeli endeks günü 2.69% değişimle 9938,00 seviyesinde kapattı. İşlem hacmi ortalama seviyede gerçekleşti. Vadeli endeks günü sert yükselişle tamamladı.9900 üstünde kalıcı olmasını tekrardan yükseliş trendi içerisinde işlem görmesi açısından önemli buluyoruz. 5g. Ort. 9835.75 22 g. Ort. 10164,99 seviyesindedir. Destek olarak 9800 ve 9990, direnç olarak ise 10000 ve 10100 seviyelerini takip ediyoruz. Bu sabah yatay açılış ve sonrasında 9860 – 10060 arasında işlem aktivitesi bekliyoruz.



BIST 100 endeks ağırlıkları ve puan katkıları

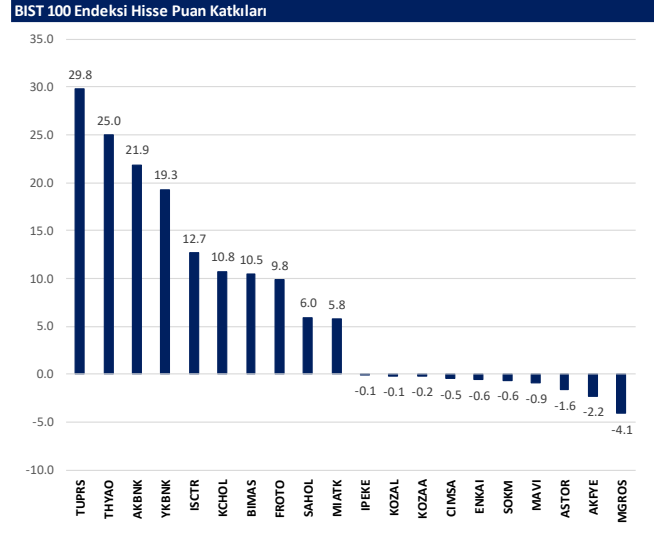
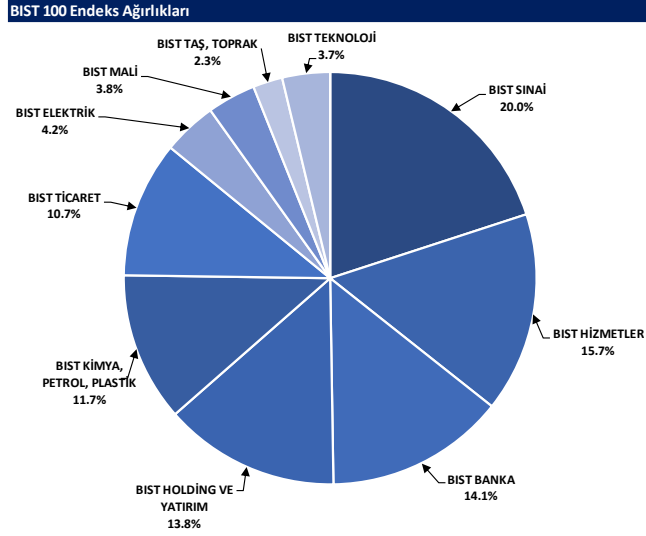

BIST endekslerine ait performanslar

BIST Endeksleri	Endeks Açıklaması	15.03.2024	18.03.2024	Günlük değişim	29.12.2023	Yıl başlangıcından değişim
XU100	BIST 100	8990	8718	2.4%	7470	20%
XU30	BIST 30	9563	9296	2.9%	8021	19%
XU50	BIST 50	7851	7654	2.6%	6572	19%
XBANK	BIST BANKA	10070	9600	4.9%	8717	16%
XUTUM	BIST TÜM	10516	10295	2.1%	8577	23%
XUMAL	BIST MALİ	9511	9294	2.5%	7888	21%
XG30S	BIST 30 AĞIRLIK SINIRLAMALI 10	9766	9494	2.9%	8193	19%
X100S	BIST 100 AĞIRLIK SINIRLAMALI 10	8932	8720	2.4%	7472	20%
XBANA	BIST ANA	31351	30904	1.4%	23113	36%
XBLSM	BIST BİLİŞİM	6653	6342	4.9%	3706	80%
XELKT	BIST ELEKTRİK	552	550	0.3%	452	22%
XFINK	BIST FIN. KIR. FAKTORİNG	3834	3706	3.5%	3198	20%
XGIDA	BIST GIDA, İÇECEK	10554	10338	2.1%	8837	19%
XGMYO	BIST GAYRİMENKUL Y.O.	2952	2942	0.3%	2449	21%
XHARZ	BIST HALKA ARZ	105670	105062	0.6%	79702	33%
XHOLD	BIST HOLDİNG VE YATIRIM	8308	8166	1.7%	6642	25%
XILTM	BIST İLETİŞİM	1619	1592	1.7%	1391	16%
XINSA	BIST İNŞAAT	9641	9584	0.6%	8943	8%
XKAGT	BIST ORMAN, KAĞIT, BASIM	7089	6953	2.0%	5267	35%
XKMYA	BIST KİMYA,PETROL,PLASTİK	13318	12929	3.0%	11439	16%
XKOBI	BIST KOBI SANAYİ	31452	31049	1.3%	22204	42%
XKURY	BIST KURUMSAL YÖNETİM	7508	7319	2.6%	6264	20%
XMADN	BIST MADENCİLİK	6227	6240	-0.2%	5363	16%
XMANA	BIST METAL ANA	16619	16464	0.9%	14826	12%
XMEŞY	BIST METAL EŞYA, MAKİNA	24535	23932	2.5%	18675	31%
XSADA	BIST ADANA	69415	68548	1.1%	66137	5%
XSANK	BIST ANKARA	16942	16662	1.7%	12998	30%
XSANT	BIST ANTALYA	13282	13149	1.8%	11026	21%
YSBAL	BIST BALIKESİR	9458	9349	1.2%	8036	18%
YSBUR	BIST BURSA	18230	17952	1.5%	14349	27%
XSDNZ	BIST DENİZLİ	8989	8862	1.4%	6224	44%
XSGRT	BIST SİĞORTA	42218	42229	0.0%	33697	25%
XSIST	BIST İSTANBUL	11581	11345	2.1%	9479	22%
XSIZM	BIST İZMİR	16120	15945	1.1%	13131	23%
XSKAY	BIST KAYSERİ	36223	35772	1.3%	28581	27%
XSKOC	BIST KOCAELİ	28728	27655	3.9%	23577	22%
XSKON	BIST KONYA	11736	11403	2.9%	7870	49%
XSPOR	BIST SPOR	4440	4711	-5.8%	3668	21%
XSTKR	BIST TEKİRDAĞ	46478	45998	1.0%	39257	18%
XTAŞT	BIST TAŞ, TOPRAK	12318	12227	0.7%	10958	12%
XTCRT	BIST TİCARET	21575	21305	1.3%	16660	30%
XTEKS	BIST TEKSTİL, DERİ	3758	3703	1.5%	2994	26%
XTM25	BIST TEMETTÜ 25	11483	11139	3.1%	9394	22%
XTMTU	BIST TEMETTÜ	9166	8922	2.7%	7491	22%
XTRZM	BIST TURİZM	1282	1248	2.7%	997	29%
XTUMY	BIST TÜM-100	34115	33655	1.4%	25772	32%
XUHIZ	BIST HİZMETLER	8373	8247	1.5%	6839	22%
XULAS	BIST ULUŞTIRMA	30117	29119	3.4%	24695	22%
XUSIN	BIST SİNAİ	13882	13598	2.1%	11532	20%
XUSRD	BIST SÜRÜRÜLEBİLİRLİK	11665	11366	2.6%	9694	20%
XUTEK	BIST TEKNOLOJİ	14453	13953	3.6%	9541	51%
XYLDZ	BIST YILDIZ	9735	9522	2.2%	8042	21%
XYORT	BIST MENKUL KIYIM Y.O.	4470	4366	2.4%	3385	32%
XYUO3	BIST 100-30	16894	16665	1.4%	14042	20%
X10XB	BIST BANKA DİSİ LİKİT 10	11621	11323	2.6%	9883	18%
XAKUR	BIST ARACI KURUMLAR	39969	39470	1.3%	36746	9%
XLBNK	BIST LİKİT BANKA	8922	8498	5.0%	7700	16%
XTKJS	BIST TEKNOLOJİ AĞIRLIK SINIRLAMALI	23372	22441	4.1%	14089	66%

Kaynak: Deniz Yatırım Strateji ve Araştırma, Rasyonet

Seçilmiş BIST Endekslerine Ait Günlük Performanslar

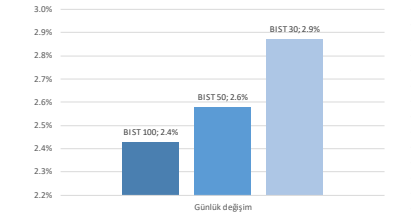

Kaynak: Deniz Yatırım Strateji ve Araştırma Bölümü hesaplamaları, Rasyonet

Seçilmiş BIST Endekslerine Ait Günlük Performanslar

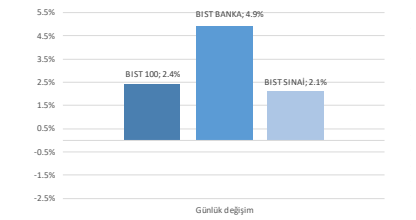

Kaynak: Deniz Yatırım Strateji ve Araştırma Bölümü hesaplamaları, Rasyonet

BIST 100

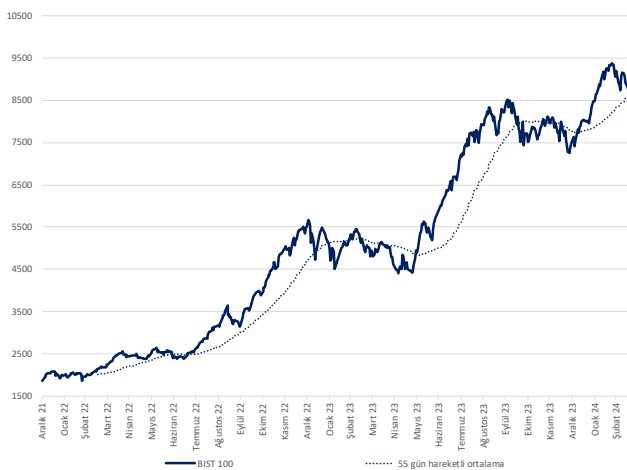

Kaynak: Deniz Yatırım Strateji ve Araştırma, Rasyonet

Endeks Performansları

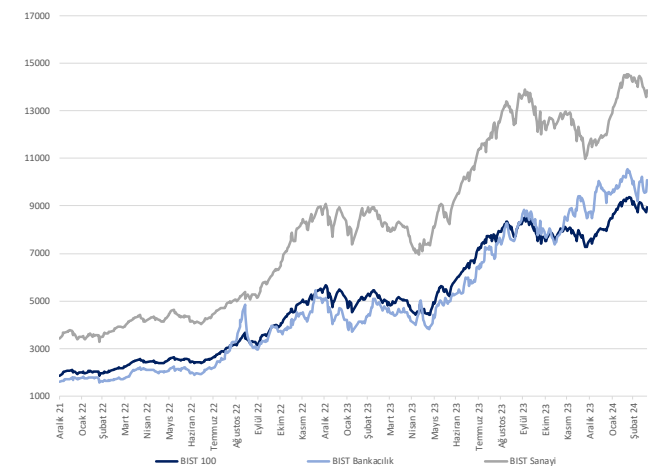

Kaynak: Deniz Yatırım Strateji ve Araştırma, Rasyonet

Son 90 güne ait dip-zirve analizi



DENİZ YATIRIM STRATEJİ & ARAŞTIRMA | BIST 100 ENDEKSİ DİP-ZİRVE ANALİZİ

Hisse	Son kapanış	Önceki kapanış	Değişim %	Son 90 gün zirvesi	Son 90 gün dip	Zirveye uzaklık	Dibe uzaklık	Zirveye geçti mi?
AEFES	140.50	137.50	2.2%	158.70	109.20	13%	22%	x
AGHOL	249.10	248.00	0.4%	284.00	183.50	14%	26%	x
AHGAZ	13.98	13.80	1.3%	13.98	8.85	-	37%	✓
AKBNK	42.32	40.14	5.4%	43.78	28.56	3%	33%	x
AKCNS	146.10	145.00	0.8%	187.00	122.00	28%	16%	x
AKFYE	26.70	28.62	-6.7%	31.78	12.89	19%	52%	x
AKSA	100.00	98.00	2.0%	114.00	79.55	14%	20%	x
AKSEN	35.82	35.50	0.9%	40.38	28.52	13%	20%	x
ALARK	126.90	123.90	2.4%	136.60	85.10	8%	33%	x
ALBRK	4.24	4.10	3.4%	4.76	3.60	12%	15%	x
ALFAS	88.70	88.45	0.3%	119.40	78.30	35%	12%	x
ARCLK	152.50	148.00	3.0%	169.00	122.50	11%	20%	x
ASELS	56.20	55.15	1.9%	66.50	40.92	18%	27%	x
ASGYO	14.55	14.51	0.3%	18.84	13.17	29%	9%	x
ASTOR	96.95	99.05	-2.1%	131.00	86.65	35%	11%	x
BERA	17.41	16.99	2.5%	20.66	10.50	19%	40%	x
BIENY	41.46	41.00	1.1%	52.30	37.84	26%	9%	x
BIMAS	386.50	378.75	2.0%	402.25	284.18	4%	26%	x
BIOEN	18.41	18.27	0.8%	22.58	16.54	23%	10%	x
BOBET	34.10	33.66	1.3%	40.44	28.00	19%	18%	x
BRSAN	614.00	610.00	0.7%	804.00	478.00	31%	22%	x
BRYAT	3595.00	3567.50	0.8%	4500.00	2089.00	25%	42%	x
BUCIM	7.93	7.87	0.8%	8.93	6.76	13%	15%	x
CANTE	17.20	17.00	1.2%	20.58	16.00	20%	7%	x
CCOLA	575.00	555.00	3.6%	647.00	402.75	13%	30%	x
CIMSA	31.30	31.60	-0.9%	38.88	27.50	24%	12%	x
CWENE	275.75	273.25	0.9%	362.00	230.20	31%	17%	x
DOAS	326.50	311.00	5.0%	326.50	224.30	-	31%	✓
DOHOL	12.75	12.44	2.5%	14.11	10.48	11%	18%	x
ECILC	53.60	52.40	2.3%	56.30	40.82	5%	24%	x
ECZYT	238.90	234.30	2.0%	342.00	229.60	43%	4%	x
EGEN	14372.50	14295.00	0.5%	17412.50	9670.00	21%	33%	x
EKGYO	10.65	10.54	1.0%	11.63	6.76	9%	37%	x
ENERY	155.10	148.70	4.3%	160.90	106.30	4%	31%	x
ENJSA	56.50	56.20	0.5%	63.00	43.50	12%	23%	x
ENKAI	36.18	36.40	-0.6%	40.96	31.96	13%	12%	x
EREGL	44.26	44.08	0.4%	49.62	37.76	12%	15%	x
EUPWR	152.40	152.60	-0.1%	200.20	140.80	31%	8%	x
EUREN	17.02	16.76	1.6%	21.32	13.60	25%	20%	x
FROTO	1110.00	1068.00	3.9%	1127.00	728.00	2%	34%	x
GARAN	63.80	61.35	4.0%	68.40	46.20	7%	28%	x
GESAN	69.15	67.55	2.4%	89.00	59.60	29%	14%	x
GUBRF	166.80	165.70	0.7%	393.50	135.90	136%	19%	x
GWIND	25.10	25.30	-0.8%	29.00	20.90	16%	17%	x
HALKB	13.65	13.62	0.2%	15.51	11.49	14%	16%	x
HEKTS	17.13	17.02	0.6%	23.92	16.78	40%	2%	x
IPEKE	38.64	39.00	-0.9%	44.80	29.54	16%	24%	x
ISCTR	10.77	10.33	4.3%	11.56	8.03	7%	25%	x
ISDMR	36.42	36.28	0.4%	41.82	32.50	15%	11%	x
ISGYO	15.38	15.29	0.6%	22.58	14.18	47%	8%	x
ISMEN	34.34	33.86	1.4%	40.74	28.60	19%	17%	x
IZENR	28.26	28.04	0.8%	38.20	23.72	35%	16%	x
IZMDC	6.41	6.15	4.2%	6.83	4.96	7%	23%	x
KARSN	11.16	11.18	-0.2%	11.97	8.03	7%	28%	x
KAYSE	31.20	31.00	0.6%	41.24	31.00	32%	1%	x
KCAER	53.45	52.10	2.6%	65.05	25.00	22%	53%	x
KCHOL	180.40	175.20	3.0%	180.40	136.00	-	25%	✓
KLSE	63.65	63.30	0.6%	82.75	55.70	30%	12%	x
KMPUR	60.65	59.70	1.6%	74.00	52.40	22%	14%	x
KONTR	235.70	231.40	1.9%	300.50	182.50	27%	23%	x
KONYA	9815.00	9765.00	0.5%	10560.00	6972.50	8%	29%	x
KORDS	104.00	102.00	2.0%	114.90	72.35	10%	30%	x
KOZAA	47.66	47.90	-0.5%	58.70	39.20	23%	18%	x
KOZAL	22.22	22.26	-0.2%	25.34	18.99	14%	15%	x
KRDMD	23.64	23.40	1.0%	29.64	21.38	25%	10%	x
MAVI	74.95	75.80	-1.1%	76.00	50.00	1%	33%	x
MGROS	472.50	484.50	-2.5%	501.50	328.50	6%	30%	x
MIATK	71.20	64.75	10.0%	81.05	28.06	14%	61%	x
ODAS	9.29	9.27	0.2%	12.00	7.55	29%	19%	x
OTKAR	485.00	468.00	3.6%	536.00	393.50	11%	19%	x
OYAKC	61.25	61.00	0.4%	73.55	53.70	20%	12%	x
PENTA	19.53	19.50	0.2%	24.90	17.02	27%	13%	x
PETKM	23.16	22.98	0.8%	25.44	17.05	10%	26%	x
PGSUS	790.50	775.00	2.0%	857.50	639.00	8%	19%	x
QUAGR	4.01	3.90	2.8%	6.29	3.87	57%	3%	x
SAHOL	76.55	75.05	2.0%	82.05	55.75	7%	27%	x
SASA	38.14	37.74	1.1%	53.55	33.76	40%	11%	x
SDTTR	332.00	332.00	0.0%	429.50	239.00	29%	28%	x
SISE	47.32	46.88	0.9%	53.60	44.54	13%	6%	x
SKBNK	4.36	4.25	2.6%	7.53	3.96	73%	9%	x
SMRTG	55.70	55.90	-0.4%	71.90	48.92	29%	12%	x
SOKM	63.65	64.20	-0.9%	73.15	52.00	15%	18%	x
TATEN	33.76	33.20	1.7%	47.00	27.18	39%	19%	x
TAVHL	164.50	161.60	1.8%	175.40	102.50	7%	38%	x
TCELL	65.05	63.90	1.8%	70.90	51.22	9%	21%	x
THYAO	278.25	268.50	3.6%	294.75	222.20	6%	20%	x
TKFEN	43.02	42.50	1.2%	47.80	34.00	11%	21%	x
TOASO	277.00	271.25	2.1%	277.00	206.00	-	26%	✓
TSKB	8.58	8.29	3.5%	9.52	6.19	11%	28%	x
TTKOM	29.00	28.72	1.0%	34.30	21.14	18%	27%	x
TTRAK	924.00	885.50	4.3%	936.00	659.50	1%	29%	x
TUKAS	8.11	7.95	2.0%	9.71	6.30	20%	22%	x
TUPRS	173.70	165.20	5.1%	173.70	138.10	-	20%	✓
ULKER	106.00	103.20	2.7%	115.60	72.80	9%	31%	x
VAKBN	13.52	13.39	1.0%	15.40	12.22	14%	10%	x
VESTL	77.00	75.55	1.9%	95.55	43.32	24%	44%	x
YEOTK	212.50	211.20	0.6%	273.75	144.00	29%	32%	x
YKBNK	23.62	22.04	7.2%	24.48	16.29	4%	31%	x
YILGD	13.88	13.51	2.7%	17.28	11.40	24%	18%	x
ZOREN	5.35	5.23	2.3%	6.08	4.00	14%	25%	x

Kaynak: Deniz Yatırım Strateji ve Araştırma Bölümü hesaplamaları, Rasyonet

Seçilmiş karşılaştırma analizleri



DENİZ YATIRIM STRATEJİ & ARAŞTIRMA | BIST 100 SEÇİLMİŞ KARŞILAŞTIRMA ANALİZLERİ

Main table with columns: Hisse Kodu, Sektör, Şirket, Haftalık Korumaya, Aylık Korumaya, P14E, P12E, P10E, P8E, P6E. Contains data for various companies like AKHOL, ZIRGAÇ, ASBANK, etc.

Comparison tables for companies: En düşük haftalık korumaya, En düşük aylık korumaya, En düşük haftalık beta, En düşük aylık beta, En düşük haftalık sharp, En düşük aylık sharp.

Kaynak: Çeşitli Yatırım Araştırmaları ve Anonimlik Bilgi, Borsa İstanbul, Reuters

Deniz Yatırım model portföyü

Deniz Yatırım Model Portföyü					
Hisse	Portföye giriş tarihi	Hedef fiyat	Potansiyel	Nominal getiri (Portföye girişten itibaren)	BIST-100'e rölatif getiri (Portföye girişten itibaren)
SISE	04.09.2020	77.70	64%	708%	-2%
TAVHL	10.05.2021	167.60	2%	589%	12%
TUPRS	21.03.2022	226.00	30%	578%	64%
FROTO	07.09.2022	1202.00	8%	256%	35%
KONTR	07.09.2022	378.00	60%	428%	100%
ALARK	13.09.2022	166.77	31%	134%	-7%
HTTBT	03.11.2022	108.80	72%	179%	28%
KAREL	30.11.2022	21.00	36%	44%	-20%
PGSUS	27.12.2022	1118.00	41%	56%	-4%
AKGRT	16.01.2023	9.80	66%	73%	-2%
BIMAS	16.01.2023	451.20	17%	213%	79%
CCOLA	16.01.2023	888.80	55%	213%	79%
SAHOL	12.05.2023	96.00	25%	78%	-3%
CIMSA	21.06.2023	43.40	39%	91%	12%
YKBNK	21.08.2023	35.20	49%	52%	29%

Yıl	Nominal getiri	BIST-100 Endeksi'ne göre rölatif getiri	BIST-100 Getiri Endeksi'ne göre rölatif getiri
2019	56%	27%	25%
2020	50%	16%	15%
2021	43%	13%	10%
2022	205%	3%	0%
2023	52%	12%	9%
12A	95%	12%	10%
YBB	23%	3%	3%
2019'dan bugüne	1813%	96%	70%

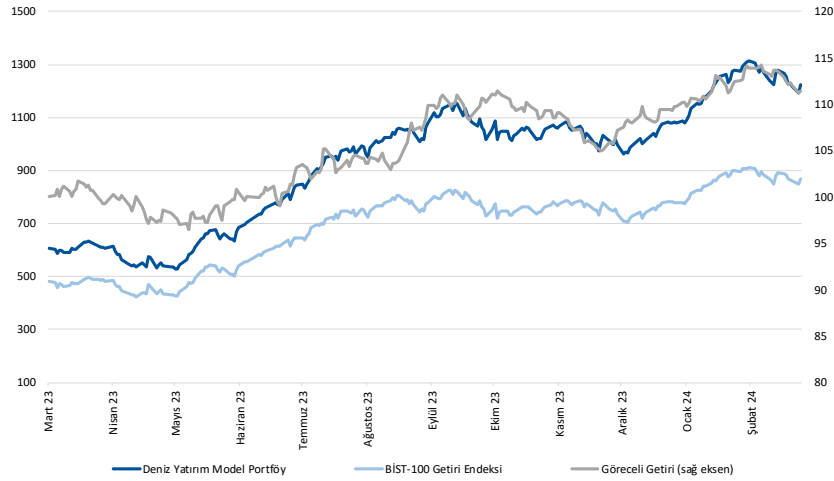

Kaynak: Deniz Yatırım Strateji ve Araştırma Bölümü hesaplamaları, Rasyonet

Deniz Yatırım Model Portföyü

Deniz Yatırım Model Portföyü, Deniz Yatırım Strateji ve Araştırma Bölümü tarafından, temel analiz kriterlerine göre hazırlanmış, orta-uzun vadeli hisse senedi tavsiye listesidir. Alınan pozisyonlar sadece uzun yönlüdür (long only). Herhangi bir rakamsal/yüzdese getiri hedefi söz konusu değildir. Herhangi bir şirket sayısı sınırı söz konusu değildir. Herhangi bir sıklıkta/takvim dahilinde değişiklik yapma zorunluluğu söz konusu değildir. Strateji ve Araştırma Bölümü analistleri portföyü takvim yılı içerisinde piyasa koşulları izin vermez ise değiştirmeme hakkına sahiptirler. Portföy içerisinde yer alan şirketler için temel analiz açısından getiri potansiyeli kalmamış dahi olsa da (değerleme olarak) şirket markasına olan geçmiş ve gelecek dönem güveni ile liste içerisinde kalmaya devam edebilirler. Portföyde yer alan şirketler için AL tavsiyesi bulunması zorunluluğu söz konusu değildir. Bölüm analistleri, TUT ve/veya Gözden Geçiriliyor önerileri ile de liste içerisinde şirket tercinde bulunabilirler.

Deniz Yatırım model portföy | sektörel ve endeks dağılımları

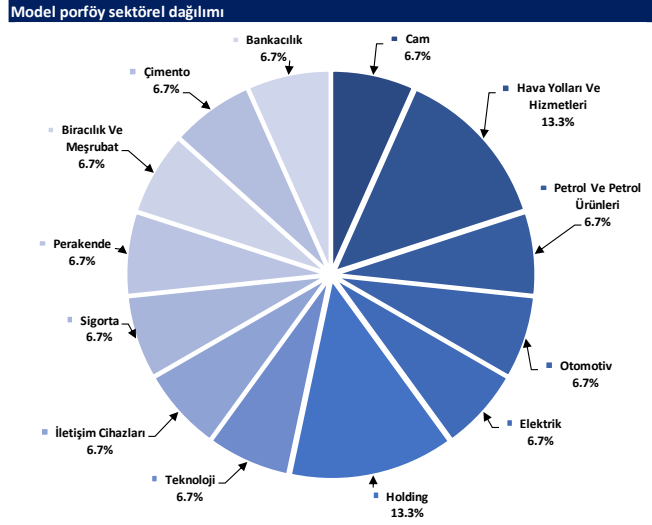

Kaynak: Deniz Yatırım Strateji ve Araştırma Bölümü hesaplamaları

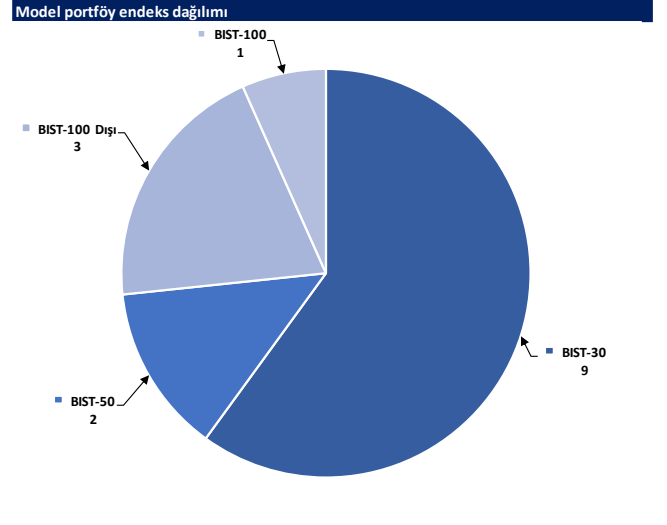

Kaynak: Deniz Yatırım Strateji ve Araştırma Bölümü hesaplamaları

Değerlemeler

	Piyasa Değeri (mn TL)	Piyasa Değeri (mn USD)	BIST 30 Endeksi'ndeki Payı	BIST 100 Endeksi'ndeki Payı	Nominal Hisse Performansı - YBB	Relatif Hisse Performansı - YBB	Hedef Fiyat (TL)	Tavsiye	Kapanış Fiyatı	Yükseliş / Düşüş Potansiyeli
Finansallar										
Ağesa Hayat Emeklilik	13,356	414	---	---	22%	2%	70.00	TUT	74.20	-5.7%
Akbank	220,064	6,818	6.6%	4.6%	16%	-3%	58.30	AL	42.32	37.8%
Aksigorta	9,495	294	---	---	12%	-6%	9.80	AL	5.89	66.4%
Anadolu Hayat Emeklilik	21,694	672	---	---	32%	11%	66.00	AL	50.45	30.8%
Anadolu Sigorta	37,150	1,151	---	---	24%	3%	81.90	TUT	74.30	10.2%
Garanti Bank	267,960	8,301	2.2%	1.5%	9%	-9%	93.50	AL	63.80	46.6%
Halkbank	98,072	3,038	---	0.4%	14%	-5%	18.10	TUT	13.65	32.6%
İş Bankası	269,250	8,341	4.8%	3.4%	15%	-4%	15.60	AL	10.77	44.8%
İş Yatırım	51,510	1,596	---	0.6%	7%	-10%	50.00	AL	34.34	45.6%
TSKB	24,024	744	---	0.4%	31%	10%	13.00	AL	8.58	51.5%
Türkiye Sigorta	57,937	1,795	---	---	23%	3%	54.40	TUT	49.88	9.1%
Vakıf Bank	134,063	4,153	---	0.3%	5%	-12%	23.00	AL	13.52	70.1%
Yapı Kredi Bank	199,519	6,181	4.4%	3.1%	21%	1%	35.20	AL	23.62	49.0%
Holdingler										
Alarko Holding	55,202	1,710	1.0%	0.7%	40%	17%	166.77	AL	126.90	31.4%
Doğan Holding	33,367	1,034	---	0.5%	15%	-4%	18.70	AL	12.75	46.7%
Enka İnşaat	217,080	6,725	1.6%	1.1%	8%	-10%	52.00	AL	36.18	43.7%
Koç Holding	457,476	14,173	5.9%	4.2%	27%	6%	243.00	AL	180.40	34.7%
Sabancı Holding	160,784	4,981	4.9%	3.4%	27%	6%	96.00	AL	76.55	25.4%
Şişecam	144,951	4,491	4.3%	3.0%	3%	-14%	77.70	AL	47.32	64.2%
Tekfen Holding	15,917	493	---	0.3%	17%	-3%	57.60	AL	43.02	33.9%
Petrol ve Gaz										
Aygaz	35,014	1,085	---	---	18%	-1%	203.00	AL	159.30	27.4%
Pertkim	58,697	1,818	1.7%	1.2%	27%	6%	22.00	TUT	23.16	-5.0%
Tüpraş	334,684	10,368	9.4%	6.6%	21%	2%	226.00	AL	173.70	30.1%
Enerji										
Aksa Enerji	43,927	1,361	---	0.4%	20%	1%	50.70	TUT	35.82	41.5%
Alfa Solar Enerji	32,642	1,011	---	0.3%	6%	-12%	103.80	AL	88.70	17.0%
Biotrend Enerji	9,205	285	---	0.1%	7%	-10%	31.80	AL	18.41	72.7%
Galata Wind Enerji	13,554	420	---	0.2%	15%	-3%	35.77	AL	25.10	42.5%
Enerjisa Enerji	66,730	2,067	---	0.6%	24%	4%	91.40	AL	56.50	61.8%
Demir Çelik										
Erdemir	154,910	4,799	4.5%	3.2%	8%	-10%	63.00	AL	44.26	42.3%
Kardemir (D)	25,354	785	1.0%	0.7%	-1%	-17%	37.00	AL	23.64	56.5%
Kimya, Tarımsal İlaç ve Gübre										
Aksa Akelik	32,375	1,003	---	0.5%	-3%	-19%	134.00	AL	100.00	34.0%
Alkim Kimya	5,646	175	---	---	10%	-8%	56.00	AL	37.64	48.8%
Hektaş	43,339	1,343	1.1%	0.8%	-15%	-29%	25.50	TUT	17.13	48.9%
Kimteks Polüretan	14,744	457	---	0.2%	4%	-13%	95.95	AL	60.65	58.2%
Otomotiv ve Otomotiv Yan Sanayi										
Doğuş Otomotiv	71,830	2,225	---	1.0%	27%	6%	412.00	AL	326.50	26.2%
Ford Otosan	389,510	12,067	4.1%	2.9%	50%	26%	1202.00	AL	1110.00	8.3%
Kordsa	20,231	627	---	0.2%	34%	12%	128.00	AL	104.00	23.1%
Tofaş	138,500	4,291	2.0%	1.4%	32%	10%	360.00	AL	277.00	30.0%
Türk Traktor	92,462	2,864	---	0.9%	30%	9%	1373.30	AL	924.00	48.6%
Otokar	58,200	1,803	---	0.6%	14%	-5%	532.50	TUT	485.00	9.8%
Brisa	36,797	1,140	---	---	56%	31%	135.30	AL	120.60	12.2%
Sağlık										
Lokman Hekim	2,119	66	---	---	-9%	-24%	78.30	AL	58.85	33.1%
Meditera Tıbbi Malzeme	4,420	137	---	---	33%	12%	59.20	AL	37.14	59.4%
MLP Sağlık	35,886	1,112	---	---	16%	-3%	284.30	AL	172.50	64.8%
Gen İlaç ve Sağlık Ürünleri	23,070	715	---	---	64%	37%	109.60	AL	76.90	42.5%
Selçuk Ecza Deposu	35,770	1,108	---	---	-6%	-22%	79.80	AL	57.60	38.5%
Perakende ve Toptan										
BLM	234,683	7,270	8.3%	5.9%	29%	8%	451.20	AL	386.50	16.7%
Bizim Toptan	3,612	112	---	---	21%	1%	62.50	AL	44.88	39.3%
Mavi Giyim	29,774	922	---	0.9%	29%	8%	114.40	AL	74.95	52.6%
Migros	85,548	2,650	---	1.9%	41%	18%	696.90	AL	472.50	47.5%
Şok Marketler	37,763	1,170	---	0.8%	18%	-1%	112.10	AL	63.65	76.1%
Gıda ve İçecek										
Coca Cola İçecek	146,263	4,531	---	1.5%	9%	-8%	888.80	AL	575.00	54.6%
Tat Gıda	3,841	119	---	---	-16%	-30%	47.70	AL	28.24	68.9%
Ülker Bisküvi	39,143	1,213	---	0.6%	30%	8%	173.60	AL	106.00	63.8%
Yayla Agro Gıda	15,087	467	---	0.2%	9%	-9%	24.70	AL	13.88	78.0%
Büyük Şeffler Gıda	3,353	104	---	---	---	---	53.10	AL	31.34	69.4%
Beyaz Eşya ve Mobilya										
Arçelik	103,049	3,192	0.9%	0.6%	19%	-1%	203.00	TUT	152.50	33.1%
Vestel Beyaz Eşya	30,640	949	---	---	20%	0%	24.30	AL	19.15	26.9%
Vestel Elektronik	25,830	800	---	0.4%	67%	39%	86.00	AL	77.00	11.7%
Yataş	4,209	130	---	---	16%	-3%	46.30	AL	28.10	64.8%
Telekom & Teknoloji & Yazılım										
Aztek Teknoloji	12,590	390	---	---	22%	2%	225.00	AL	125.90	78.7%
Hibit Bilgisayar Hizmetleri	8,045	249	---	---	11%	-7%	108.80	AL	63.10	72.4%
İndeks Bilgisayar	7,748	240	---	---	73%	45%	10.89	AL	10.33	5.4%
Karel Elektronik	12,443	385	---	---	33%	11%	21.00	AL	15.44	36.0%
Kontrolmatik Teknoloji	47,140	1,460	1.1%	0.8%	9%	-9%	378.00	AL	235.70	60.4%
Logo Yazılım	8,730	270	---	---	18%	-1%	91.40	AL	87.30	4.7%
Turkcell	143,110	4,434	4.6%	3.2%	16%	-3%	102.00	AL	65.05	56.8%
Türk Telekom	101,500	3,144	---	0.6%	19%	0%	44.40	AL	29.00	53.1%
Savunma										
Aselsan	256,272	7,939	3.9%	2.8%	25%	5%	62.20	AL	56.20	10.7%
Yapı Malzemeleri										
Akçansa	27,970	867	---	0.2%	3%	-14%	245.50	AL	146.10	68.0%
Çimsa	29,597	917	---	0.6%	7%	-11%	43.40	AL	31.30	38.7%
Kalekim	13,018	403	---	---	32%	10%	39.20	AL	28.30	38.5%
Havacılık										
Pegasus	80,868	2,505	2.1%	1.5%	22%	2%	1118.00	AL	790.50	41.4%
TAV Havalimanları	59,760	1,851	---	1.2%	53%	28%	167.60	AL	164.50	1.9%
Türk Hava Yolları	383,985	11,896	11.2%	7.9%	22%	2%	380.00	AL	278.25	36.6%
Kağıt ve Kağıt Ürünleri										
Europap Tezol Kağıt	10,208	316	---	---	29%	8%	28.10	AL	23.20	21.1%
GYO'lar										
Emlak GYO	40,470	1,254	1.2%	0.9%	55%	29%	12.50	AL	10.65	17.4%
Ozak GYO	12,594	390	---	---	13%	-6%	14.00	AL	8.65	61.8%
Toruşlar GYO	41,960	1,300	---	---	32%	11%	50.00	AL	41.96	19.2%
Kaynak: Deniz Yatırım Strateji ve Araştırma, Rasyonet										
			92.5%	81.7%						

Strateji ve Araştırma Bölümü kapsamındaki hisselerle ait öneri dağılımı

Araştırma öneri dağılımı

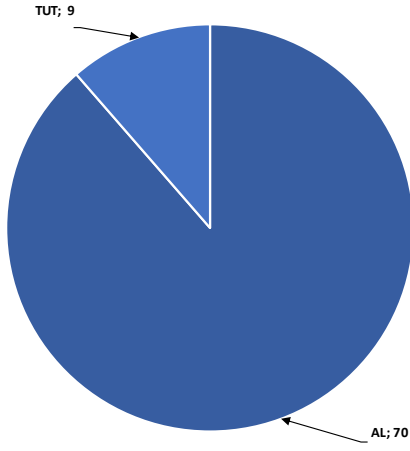

Kaynak: Deniz Yatırım Strateji ve Araştırma Bölümü

Araştırma kapsamı sektörel dağılımı

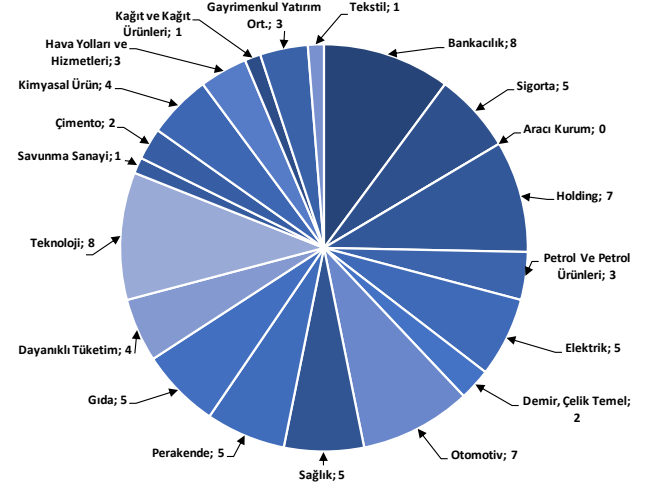

Kaynak: Deniz Yatırım Strateji ve Araştırma Bölümü

Haftalık takvim

Haftalık Takvim, 18 Mart 2024 - 24 Mart 2024						
Tarih	Gün	Saat	Ülke	Olay	Beklenti	Önceki
18 Mart	Pazartesi	13:00	EUR	TÜFE (Yıllık)	2.60%	2.60%
		13:00	EUR	TÜFE (Aylık)	0.60%	0.60%
		13:00	EUR	TÜFE (Yıllık)	3.10%	3.10%
		13:00	EUR	Ticaret Dengesi (M.A.)	--	13.0b
		13:00	EUR	Ticaret Dengesi (Mevsimsellikten Arındırılmamış)	--	16.8b
		14:30	TR	Konut Fiyat Endeksi (Yıllık)	--	75.52%
19 Mart	Salı	14:30	TR	Konut Fiyat Endeksi (Aylık)	--	1.15%
		13:00	EUR	ZEW Ekonomik Hissiyatı	--	25
		13:00	EUR	İşçilik Maliyetleri (Yıllık)	--	5.30%
		15:30	ABD	İnşaat İzinleri (Aylık)	2.00%	-1.50%
		15:30	ABD	İnşaat İzinleri	1500k	1470k
		15:30	ABD	Konut Başlangıçları	1430k	1331k
20 Mart	Çarşamba	15:30	ABD	Konut Başlangıçları (Aylık)	7.40%	-14.80%
		23:00	ABD	TIC Net Uzun Vadeli İşlemler	--	\$160.2b
		10:00	TR	Tüketici Güveni (M.A.)	--	79.3
		18:00	EUR	Tüketici Güveni	-15	-15.5
		21:00	ABD	FOMC Oran Kararı (Üst Sınır)	5.50%	5.50%
		21:00	ABD	FOMC Oran Kararı (Alt Sınır)	5.25%	5.25%
21 Mart	Perşembe	21:00	ABD	Rezerv Bakiye Faiz Oranı	--	5.40%
		12:00	EUR	HCOB Euro Bölgesi İmalat PMI	47.2	46.5
		12:00	EUR	Euro Bölgesi Hizmetler PMI	50.5	50.2
		12:00	EUR	Euro Bölgesi Bileşik PMI	--	49.2
		12:00	EUR	ECB Cari İşlemler Dengesi (M.A.)	--	31.9b
		12:00	EUR	ECB Ekonomik Bülteninin Yayınlanması		
		14:00	TR	Bir Hafta Vadeli Repo Faiz Oranı	45.00%	45.00%
		14:30	TR	Yabancı Net Hisse Senedi Yatırımı	--	-\$293m
		15:30	ABD	Cari İşlemler Dengesi	-\$209.5b	-\$200.3b
		15:30	ABD	İşsizlik Başvurusu Başvuruları	--	209k
		16:45	ABD	S&P Küresel ABD İmalat PMI	51.8	52.2
		16:45	ABD	S&P Küresel ABD Hizmet PMI	52	52.3
22 Mart	Cuma	16:45	ABD	S&P Küresel ABD Bileşik PMI	--	52.5
		17:00	ABD	Mevcut Konut Satışları	3.92m	4.00m
		17:00	ABD	Mevcut Konut Satışları (Aylık)	-2.00%	3.10%
		10:00	TR	Reel Sektör Güven Endeksi (M.A.)	--	102
		10:00	TR	Reel Sektör Güven Endeksi (M. Arındırılmamış)	--	101.5
		10:00	TR	Kapasite Kullanım Oranı	--	76.40%
23 - 24 Mart	Haftasonu	11:00	TR	Yabancı Turist Girişleri (Yıllık)	--	2.10%
		-	-			

*(M.A.):Mevsimsellikten arındırılmış

Kaynak: Bloomberg, Deniz Yatırım Strateji ve Araştırma

Beklenen Finansal Açıklamalar

Tarih	Şirket
29 Şubat	Bankaların konsolide olmayan sonuçları için son gün
11 Mart	Bankaların konsolide sonuçları için son gün
9 Mayıs	Şirketlerin konsolide olmayan sonuçları için son gün
20 Mayıs	Şirketlerin konsolide sonuçları için son gün

Beklenen Finansal Açıklamalar

Tarih	Şirket	Çeyrek	Konsensus Net Kar Beklentisi	Deniz Yatırım Net Kar Beklentisi
18 Mart	MGROS	4Ç23	TRY 1,236 mln	-
19 Mart	MPARK	4Ç23	TRY 897 mln	-
20 Mart	TCELL	4Ç23	TRY 4,801 mln	-

Kaynak: Research Turkey, Deniz Yatırım Strateji ve Araştırma

Sayılar milyon TL ifade etmektedir.

Yasal Uyarı

Bu rapor/e-posta içerisinde yer alan değerlendirmeler Deniz Yatırım Menkul Kıymetler A.Ş. tarafından, güvenilir olduğuna inanılan kaynaklardan elde edilen bilgi ve veriler kullanılarak genel nitelikte hazırlanmıştır. Raporunda yer alan ifadeler, mali durumunuz ile risk ve getiri tercihlerinize uygun olmayabilir ve hiçbir şekilde alış veya satış yapılması yönünde yönlendirme olarak değerlendirilmemelidir. Deniz Yatırım, bu bilgilerin doğru, eksiksiz ve değişmez olduğunu garanti etmemektedir. Bu sebeple, okuyucuların, bu raporlardan elde edilen bilgilere dayanarak hareket etmeden önce, bilgilerin doğruluğunu teyit etmeleri önerilir ve bu bilgilere dayanılarak aldıkları kararlarda sorumluluk okuyucuların kendilerine aittir. Bilgilerin eksikliği ve yanlışlığından Deniz Yatırım hiçbir şekilde sorumlu tutulamaz. Ayrıca, Deniz Yatırım ve DenizBank Finansal Hizmetler Grubu çalışanları ve danışmanlarının, herhangi bir şekilde bu rapor/e-posta içerisinde yer alan bilgiler dolayısıyla ortaya çıkabilecek, doğrudan veya dolaylı zararlarla ilgili herhangi bir sorumluluğu yoktur. Burada yer alan bilgiler sermaye piyasası aracına yönelik bir yatırım tavsiyesi, alım-satım önerisi ya da getiri vaadi değildir ve yatırım danışmanlığı kapsamında yer almamaktadır. Yatırım Danışmanlığı hizmeti; yetkili kuruluşlar tarafından imzalanacak yatırım danışmanlığı sözleşmesi çerçevesinde kişilerin risk ve getiri tercihleri dikkate alınarak kişiye özel sunulmaktadır. Buradaki içeriğin hiçbir bölümü Deniz Yatırım Menkul Kıymetler A.Ş.'nin yazılı izni olmadan çoğaltılamaz, hiçbir şekilde ortamda yayımlanamaz, alıntı yapılamaz ve kullanılamaz. Sadece burada yer alan bilgilere dayanarak yatırım kararı verilmesi beklentilerinize uygun sonuçlar doğurmayabilir.

© DENİZ INVEST 2024

Derecelendirme

Deniz Yatırım Analistleri, her hisse senedi için bir veya birden fazla değerlendirme yöntemi kullanarak 12 aylık hedef değerler (fiyatlar) ve buna bağlı olarak potansiyel getirileri hesaplamaktadır. 12 ay derecelendirme sistemimiz; AL, TUT ve SAT olmak üzere 3 farklı genel yatırım tavsiyesi içerir.

AL: Hisse senedinin gelecek 12 ay toplam potansiyel getirisinin **en az %20 ve üzerinde** oluşması şeklindeki değerlendirme ifade etmektedir.

TUT: Hisse senedinin gelecek 12 ay toplam potansiyel getirisinin **%0-20 aralığında** oluşması şeklindeki değerlendirme ifade etmektedir.

SAT: Hisse senedinin gelecek 12 ay toplam potansiyel getirisinin **%0'dan daha düşük** seviyelerde oluşması şeklindeki değerlendirme ifade etmektedir.

Derecelendirme	Potansiyel Getiri (PG), 12-ay
AL	≥%20
TUT	%0-20
SAT	≤%0

Kaynak: Deniz Yatırım

Deniz Yatırım Analistleri hisse senetlerini potansiyel katalizörler, tetikleyici gelişmeler, riskler ile piyasa, sektör ve rakip firma gelişmeleri ışığında değerlendirmektedir. Analistlerimiz genel yatırım tavsiyesinin kamuoyuyla paylaşılmasını takip eden süreçte hisse senetlerini titizlikle yakından takip etmeye devam etmekte; ancak, hisse senedi fiyatındaki dalgalanmalardan ötürü değerler, derecelendirme sistemimizdeki sınırları aştığı takdirde, analistlerimiz hisse senedi hakkında sundukları tavsiyeyi değiştirmemeyi ve/veya Gözden Geçirme (GG) sürecine almayı tercih edebilirler.