

Hisse Senedi Piyasası

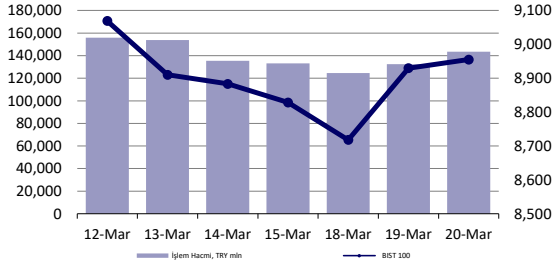

Endeksler, para piyasaları ve emtia

| | Kapanış | Önceki | 1 Gün | 1 Ay | Yıl Baş. |
|---------------------------|---------|---------|--------|---------|----------|
| BIST100 | 8,955 | 8,930 | 0.3% | -4.2% | 19.9% |
| İşlem Hacmi, TL mln | 143,554 | 132,426 | 8.4% | -24.8% | 54.9% |
| Türkiye 2032 (13.10.2032) | 23.60% | 23.60% | 0 bps | - | 115 bps |
| Türkiye 2032 | 6.95% | 6.99% | -3 bps | - | 35 bps |
| TCMB Karşık fonlama mlyt | 46.20% | 46.28% | -8 bps | 120 bps | 370 bps |
| USD/TRY | 32.37 | 32.36 | 0.0% | 4.7% | 9.6% |
| EUR/TRY | 35.41 | 35.20 | 0.6% | 5.9% | 8.8% |
| Sepet (50/50) | 33.89 | 33.78 | 0.3% | 5.3% | 9.2% |
| DOW | 39,512 | 39,111 | 1.0% | 2.5% | 4.8% |
| S&P500 | 5,225 | 5,179 | 0.9% | 5.0% | 9.5% |
| FTSE | 7,737 | 7,738 | 0.0% | 0.2% | 0.1% |
| MSCI EM | 1,032 | 1,028 | 0.4% | 1.3% | 0.8% |
| MSCI EE | 44.59 | 44.45 | 0.3% | -2.3% | -0.5% |
| Shanghai SE Comp | 3,080 | 3,063 | 0.6% | 5.4% | 3.5% |
| Nikkei | 40,004 | 39,740 | 0.7% | 4.3% | 19.5% |
| Petrol (Brent) | 86.55 | 85.95 | 0.7% | 12.7% | 12.7% |
| Altın | 2,186 | 2,158 | 1.3% | 8.0% | 6.0% |

En Çok Yükselen & Düşenler (BIST 100)

| | Hisse Kodu | Son Kapanış | Gün Değ. | Hacim, TRY bin |
|---------------------------|------------|-------------|----------|----------------|
| En çok yükselenler | | | | |
| TuKaş | TUKAS | 8.56 | 5.5% | 225,030 |
| Zorlu Enerji | ZOREN | 5.60 | 4.7% | 2,282,398 |
| Enerya Enerji | ENERY | 162.10 | 4.5% | 325,240 |
| Ege Endüstri | EGEEN | 15,002.50 | 4.4% | 422,361 |
| Eczaobaşı İlaç | ECILC | 55.85 | 4.2% | 479,832 |
| Mia Teknoloji | MIATK | 73.90 | 3.8% | 4,595,333 |
| En çok düşenler | | | | |
| Karsan Otomotiv | KARSN | 10.80 | -3.2% | 328,507 |
| İş Yatırım | ISMEN | 33.42 | -2.7% | 409,898 |
| Arçelik | ARCLK | 149.00 | -2.3% | 498,156 |
| Otokar | OTKAR | 475.25 | -2.0% | 193,725 |
| Halk Bankası | HALKB | 13.38 | -2.0% | 665,954 |
| Enka İnşaat | ENKAI | 35.48 | -1.9% | 680,398 |

5 Yıllık Ülke Risk Primi (CDS) (baz puan)



günlük bülten

Piyasa yorumu:

Bu sabah yatay açılış ve sonrasında 8870 – 9070 arasında işlem aktivitesi bekliyoruz.

Dün endeks günü +0.28% değişimle 8955,12 seviyesinde kapattı. İşlem hacmi ortalama seviyede gerçekleşti.

Günlük Bültenimizin ilerleyen sayfalarında detaylı şekilde görebileceğiniz Seçilmiş İndikatörler Puanlama Sistemimize göre bugün öne çıkan ilk 5 hisse senedi: **AKBNK, ECILC, ENERY, KCHOL ve YKBNK**. [İlgili sayfada sistemimizin metodolojisini ve uyarı notunu okumanızı önemle belirtmek isteriz.](#)

Önemli hatırlatma: Strateji ve Araştırma Bölümü olarak yaptığımız tüm kapsamlı analizlerimize denizyatirim.com adresi üzerinde yer alan Analiz-Araştırma Raporları sekmeleri üzerinden 7/24 geriye dönük değerlendirmemiz de dahil olmak üzere "Müşteri Girişi" yaparak ulaşabilirsiniz.

Bugünün haberleri:

Hisse senetleri

- TCELL:** Bilanço değerlendirmesi / olumlu
- KORDS:** Bilanço değerlendirmesi / sınırlı olumsuz
- GENIL:** Jaguar Health Inc.'e hissedar olunması & Jaguar Health Inc. ile yeni iş ilişkisi kurulması / olumlu

Piyasalarda bugün

Haftanın en önemli gündem maddesi gibi görünse de bize göre ağırlık açısından BOJ'un gerisinde kalan FOMC toplantısında kısa vadeli işlemlere etki edebilecek önemli bir değişiklik takip edilmedi. Beklendiği/beklediğimiz üzere, büyümede ve enflasyonda yukarı yönlü revizyonlara gidilirken, federal fonlama oranı aralığı beklentisi 2024 için 3 faiz indirimi şeklinde korundu. Ancak, hatırlatmakta fayda gördüğümüz bir detay gerçekleşti: 2025 beklentisi 3'e indirildi. Pandemi sonrasındaki hemen hemen tüm global analizlerimizde, enflasyonda kalıcı olma riski taşıyan bir tortu nedeniyle küresel merkez bankalarının önceki dönem faiz oranlarına dönüşlerinin kolay olmadığını tartışmaya çalışmıştık. Nitekim benzer durumu Fed için de risk olarak görmüş ve birçok kez hız ve boyut açısından piyasanın zannettiğinin aksine gelişmeler olabileceğine değinmiştik. Dot Plot gösteriyor ki 2025'teki ortalama faiz oranı düzeyi %3.625'ten %3.875'e yükseltilirken, daha kritik detay olan uzun dönem seviyesi ise %2.5'ten %2.562'ye güncellendi. Tüm bunlar elbette çok değerli ve kritik uzun vade tartışma başlıkları. Öte yandan işimiz gereği piyasa etkilerini de görmezden gelemiyoruz. Düşüncemizde değişiklik yok: Fed'in faiz indirimlerini 2024 için masada tutmasını faizler ve USD fonlaması açısından aynı pozisyonların korunması olarak okuyoruz. Yine Mayıs'ta bilançodaki azaltım rakamının güncellenebileceğini beklemek de hata olmaz. Son olarak: 2024'te 3 faiz indirimi senaryosunun da kesin olmadığını düşünmeye devam ediyoruz. Hikâyenin bu kısmı realize olması durumunda ciddi gürlüğü çıkarabilir.

Gelelim yerel varlıklara... Genel seçim sürecinin ardından en kritik merkez bankası toplantısını takip edeceğiz. Klişe olması ve işlemcilerle medyanın bu tarz tanımlamaları sevmesinin yanında algının ne noktada olduğunun anlaşılması açısından da bu kez bu ifadeyi kullanmak yanlış olmayabilir. Son 1 ay içerisinde maalesef temelini doldurmakta biz profesyonellerin zorlandığı gelişmeler izleniyor. FX ve değerli metaller piyasasındaki talep kanalı gerçekleştirmeleri uygulanan politikalarda algının ne denli önemli bir rolü olduğunu anlamamız açısından kritik bir ders niteliğinde. Hatırlayalım: TCMB'nin kendine belirlediği ve iletişimini kurduğu bir oyun planı vardı. Buna göre, atılan sıkılaştırma adımlarının etkileri bir süre izlenecek ve mevcut sıkılık düzeyinin yeterli olup olmadığına karar verilecekti. Ancak, denklemin en önemli oyuncusu olan beklenti kanalında bir süredir bozulma söz konusu. Bunun yansımaları ödemeler dengesinin maruz kaldığı mevsimselliğin yanında devam eden KKM'den çıkış süreci ve diğer gelişmeler üzerinden rahatlıkla görülebiliyor. Keza bir miktar -bu hafta öncesine dek, son 4 hafta toplamında- yurt dışı yerleşik portföy akımlarında da çıkış görüldü. Her ne kadar ülke risk primi ve borçlanma maliyetleri bu ölçekte bir alarm durumunu işaret etmese de etki-tepki mekanizmasının sağlıklı çalışması adına TCMB tarafı politika faizinde artışa gitmek isteyebilir. Son durumda AOFM %46.32'de oluşuyor. Bu, Şubat sonundaki %45 seviyesinin yaklaşık 1.5 puan üzeri demek. Mevduat faizleri de >%50. Yani, uygulamada faiz artışı etkisi söz konusu. Resmîyet kazandırılması sürpriz olmaz. Öte yandan TCMB, son dönem iletişimini de korumaktan yana durabilir. Bu durumda Nisan PPK'sına dek olası stres artışı beklenti kanalının biraz daha bozulmasına neden olabilir. Her iki senaryoda da kurulacak iletişimin önemli olduğu, hangi adımın neden atılıp atılmadığının en sade ve bir o kadar da detaylı şekilde profesyonellerden ziyade diğer tarafa anlatılmasının tercihten ziyade zorunluluk olduğu bir gün izleyeceğiz. Mevcut Başkan ve Başkan Yardımcıları kendi alanlarında son derece önemli kariyerlerden oluşuyor ve iletişim, algı ve güçlü tepki verilmesi gibi kavramların ne anlama geldiğini iyi bilen isimler. Keza Şubat ayında değişen PPK metindeki iletişimin Ocak ayından ciddi anlamda farklılaşması gereken durumda ne denli güçlü iletişim kurulabildiğinin de kanıtı. Bu nedenle TCMB'nin tercih edeceği pozisyonu ve anlatma dilini dikkatle okumakta fayda görüyoruz. Bazen işler yol üzerinde düşündüğümüz gibi gitmeyebilir. Oyun planımızın değiştirilme ihtiyacı gündeme gelebilir. Bu durumda olabilen en sağlıklı ve en hızlı aksiyonu almak ciddi kazanımların da kapısını açabiliyor.

Şirket haberleri

TCELL: Bilanço değerlendirmesi / olumlu

Enflasyon muhasebesi uygulanmış verilere göre, Turkcell, 2023 yılında 107.116 milyon TL satış geliri, 43.877 milyon TL FAVÖK ve 12.554 milyon TL net kar açıkladı. Muhasebe değişikliği nedeniyle 2023 yılı finansallarında, parasal kazanç/kayıp kalemi altında 3.817 milyon TL'lik olumlu etki oluştu. Enflasyon muhasebesi etkilerini içeren 2023 yılı finansallarında, satış geliri, FAVÖK ve net karda artışlar gerçekleşti.

Şirket, finansal sonuçlarının ardından yayımladığı sunumda TMS 29 etkisi hariç finansal verilere yer verdi. Bu verilere göre Turkcell, 2023 yılında, 86.320 milyon TL satış geliri, 35.307 milyon TL FAVÖK ve 18.245 milyon TL net kar açıkladı. Deniz Yatırım Strateji ve Araştırma Bölümü olarak, bu çeyrek özelinde, enflasyon muhasebesi uygulamasının yaratacağı muhtemel kafa karışıklığının önüne geçmek ve olabildiğince en sağlıklı şekilde finansallara yaklaşabilmek adına YP raporlama yapan şirketler dışındaki gruba yönelik herhangi bir tahmin paylaşımında bulunmamıştık. Açıklanan sonuçların her iki raporlamaya göre artış göstermesi, Şirket'in karşılaştırılabilir tabloları yatırımcılarıyla paylaşması ve 2024 yılına yönelik beklentileri paylaşması dolayısıyla açıklanan finansal sonuçların hisse performansı üzerinde olumlu bir etki yaratacağı düşüncesindeyiz.

KORDS: Bilanço deęerlendirmesi / sınırlı olumsuz

Kordsa Teknik Tekstil, 4Ç23'te 4.733 milyon TL satış geliri (Konsensus: 6.905 milyon TL / Deniz Yatırım: 7.976 milyon), 388 milyon TL FAVÖK (Konsensus: 568 milyon TL / Deniz Yatırım: 718 milyon TL) ve 180 milyon TL net kar (Konsensus: 82 milyon TL net kar / Deniz Yatırım: 61 milyon TL net kar) açıkladı. Satış ve FAVÖK beklentilerin altında gerçekleştirirken, net kar enflasyon muhasebesi katkısıyla beklentilerin oldukça üzerinde gerçekleşmiştir. Açıklanan finansalların hisse performansı üzerinde sınırlı olumsuz bir etki yaratacağı düşüncesindeyiz.

GENIL: Jaguar Health Inc.'e hissedar olunması & Jaguar Health Inc. ile yeni iş ilişkisi kurulması / olumlu

İlaç ve Sağlık Ürünleri San. ve Tic. A.Ş. (GEN), büyüme ve inovasyon stratejileri doğrultusunda yeni ürün, yeni üretim-satış-dağıtım ilişkileri/bölgeleri ve bunlarla bağlantılı olarak yeni ortaklık arayışları sonucunda, yenilikçi ilaçlar geliştirmekte olan ve Amerikan Nasdaq borsasında işlem gören Jaguar Health Inc.'e (NASDAQ:JAGX) taraflar arasında imzalanan Hisse Alımı Sözleşmesi uyarınca sermaye artırımına katılım yoluyla %6,70 oranda ortak olacaktır. GEN'in sahip olacağı paylara ve sermaye artırımına yönelik işlemler 20.03.2024 tarihinde tamamlanacaktır. Şirket bu ortaklık ile hissedar olduğu bu şirketin geliştirdiği/geliştirmekte olduğu ürünlerin ticarileşmesi durumunda belli ülkelerde münhasır distribütörlük hakları elde edecektir.

- Edinilen Finansal Duran Varlığın Sermayesi: 247.128.368,00 USD
- Edinilen Payların Nominal Tutarı: 16.666.666,00 USD
- Beher Payın Alış Fiyatı: 0,12 USD
- Toplam Tutar: 2.000.000,00 USD
- Edinilen Finansal Duran Varlığın Ortaklığın Kamuya Açıklanan Son Finansal Tablosundaki Aktif Toplamına Oranı (%): 0,60
- İşlem Bedelinin Ortaklığın Kamuya Açıklanan Son Yıllık Finansal Tablolara Göre Oluşan Hasılat Tutarına Oranı (%): 1,19

Gen İlaç ile 20.03.2024 tarihinde hissedar olduğu Jaguar Health Inc. ile arasında ayrıca bir iş ilişkisi tesis edilmiştir. Yapılan anlaşmaya göre GEN ile Jaguar arasında, Jaguar'ın geliştirdiği ticari ismi Mytesi olan Crofelemer'in US FDA (Amerikan Gıda ve İlaç İdaresi) onaylı endikasyonu olan HIV'le ilişkili ishal başta olmak üzere Crofelemer'in etkili olacağı faz 3 aşamasında olan kanser tedavisi ilişkili ishal de dahil tüm endikasyonlarına yönelik olarak işbirliğine varılmıştır. Bu anlaşma çerçevesinde GEN Crofelemer etken maddeli bitmiş ürünleri üretecek, ayrıca, bahsedilen endikasyonlara yönelik Türkiye, Belarus, Ukrayna, Azerbaycan, Özbekistan, Kazakistan, Türkmenistan, Rusya ve Gürcistan'da münhasır satış ve pazarlama haklarına sahip olacaktır.

Düşüncemiz: 14 Mart 2024 tarihinde yayınladığımız Şirket Raporu'nda Şirket'in globalleşme hedefleri doğrultusunda, alışlagelmişin dışında tedavilerin gelişimini desteklemek, ürün portföyü ve pazar payını genişletmek amaçlarıyla çeşitli şirketlerle ortaklık anlaşmaları yaptığını değinmiştik. Bu çerçevede ilgili haberleri Şirket'in ürün portföyünü ve pazar payının genişlemesine sağlayacağı katkı dolayısıyla GENIL payları açısından olumlu olarak değerlendiriyoruz.

Jaguar Health Inc. ve Grup Şirketleri Hakkında: Jaguar Health, Inc. (Jaguar), özellikle kronik zayıflatıcı ishal gibi semptomları içeren aşırı aktif bağırsakla ilişkili mide-bağırsak rahatsızlığı olan insanlar ve hayvanlar için yağmur ormanı alanlarındaki bitkilerden sürdürülebilir şekilde elde edilen yeni tescilli reçeteli ilaçlar geliştirmeye odaklanmış ticari aşamada bir ilaç şirkettir. Jaguar grup şirketi Napo Pharmaceuticals, çeşitli karmaşık hastalık durumlarında temel destekleyici bakım ve ihmal edilen gastrointestinal semptomların yönetimi için reçeteli ilaçları geliştirmeye ve ticarileştirmeye odaklanmaktadır. Napo Pharmaceuticals'ın krofelemer ilaç ürünü adayı, hedefe yönelik tedavi gören kanserli yetişkinlerde kemoterapinin neden olduğu aşırı aktif bağırsağın önleyici tedavisi için önemli bir ilaç geliştirmeye odaklanmış olup, söz konusu ilacın Faz 3 klinik çalışmaları yürütülmektedir. Jaguar grup şirketi Napo Therapeutics, 2021 yılında İtalya'nın Milano şehrinde kurulan ve Avrupa'da krofelemer erişimini genişletmeye ve özellikle yetim ve/veya nadir hastalıklara odaklanan bir İtalyan şirkettir. Magdalena Biosciences ise Jaguar ve Filament Health Corp. Ortak girişimiyle mental sağlık için bitkilerden ilaç geliştiren bir girişimdir.

KAP haberleri

| Genel Kurullar | | | | |
|------------------------|--|--|--|--|
| 1.hafta | | | | |
| 04 Mart 2024 Pazartesi | 05 Mart 2024 Salı | 06 Mart 2024 Çarşamba | 07 Mart 2024 Perşembe | 08 Mart 2024 Cuma |
| ZEDUR | | | | BRKO IEYHO |
| 2.hafta | | | | |
| 11 Mart 2024 Pazartesi | 12 Mart 2024 Salı | 13 Mart 2024 Çarşamba | 14 Mart 2024 Perşembe | 15 Mart 2024 Cuma |
| TUCLK | KNFRT LIDFA | | MERKO OZSUB SEGYO | BRKVY KTLEV |
| 3.hafta | | | | |
| 18 Mart 2024 Pazartesi | 19 Mart 2024 Salı | 20 Mart 2024 Çarşamba | 21 Mart 2024 Perşembe | 22 Mart 2024 Cuma |
| UZERB | AGESA AKGRT | ISYAT | EGPRO SEKFK | AKBNK ANHYT SKYMD |
| 4.hafta | | | | |
| 25 Mart 2024 Pazartesi | 26 Mart 2024 Salı | 27 Mart 2024 Çarşamba | 28 Mart 2024 Perşembe | 29 Mart 2024 Cuma |
| FMIZP ICBCT | GEDIK ISGYO ISGSY SISE TTRAK | ALBRK ANGSR CEMTS FADE GARAN GSRAY MAALT OTKAR RODRG | AKSA EREGL ISDMR ISFIN JANTS LINK LKMNH MEGMT MMCAS PGSUS PSDTC QNBFB SASA TOASO PRKAB TSKB | BUCIM ENKAI HURGZ INVEO IHAAS OYAKC OYYAT OYAYO QNBFL SELEC SILVR TAVHL TSGYO İŞ BANKASI YKBNK |

Kaynak: Deniz Yatırım Strateji ve Araştırma, KAP

KAP HABERLERİ

| Hisse | Haber |
|-------|---|
| ASTOR | Türkiye dışında yerleşik uluslararası bir kurumsal yatırımcıya plasman işleminin tamamlanması; Astor Holding A.Ş. tarafından iletilen açıklama aşağıda paylaşılmaktadır. "Astor Holding A.Ş.'nin ("Astor Holding") Astor Enerji A.Ş.'de sahip olduğu payların, 15 Mart 2024 tarihinde kamuya açıklandığı üzere, Türkiye dışında yerleşik uluslararası bir kurumsal yatırımcıya plasman yoluyla satışına ilişkin borsa dışı takas işleminin bugün itibarıyla tamamlandığını duyurmaktadır. |
| KCHOL | Kar Payı Dağıtımına İlişkin 20.03.2024 Tarihli Yönetim Kurulu Kararı; 1 TL Nominal değerli paya ödenecek nakit kar payı brüt: 8,000000 TL ve nakit kar payı net: 7,200000 TL kar payı ödemesinin 24.04.2024 tarihinden itibaren dağıtılması 18.04.2024 tarihinde yapılacak şirket olağan genel kurul toplantısında ortakların onayına sunulmasına karar verilmiştir. |
| KONTR | Kayıtlı Sermaye Tavanı Artırımı ve süresinin uzatımına ilişkin SPK Başvurusu; Şirket mevcut kayıtlı sermaye tavanının 750 milyon TL' den 4 milyar TL' ye yükseltilmesi ve kayıtlı sermaye tavanı için son geçerlilik tarihinin 31.12.2028 tarihine güncellenmesi kapsamında 20 Mart 2024 tarihinde Sermaye Piyasası Kuruluna başvuruda bulunulmuştur. |
| MAVI | Gerçekleşen sermaye artırımı nedeniyle pay dağıtım oranlarının güncellenmesi; Şirketin çıkarılmış sermayesinin tamamı "Geçmiş Yıl Karları" hesabında bulunan tutarlardan karşılanmak suretiyle 198.628.000 TL den 397.256.000 TL ye artırılması işlemleri kapsamında çıkarılmış sermaye tutarı 397.256.000 TL yeni çıkarılmış sermaye tutarı dikkate alınarak revize edilmiş olup, olup 1 TL Nominal değerli paya ödenecek nakit kar payı brüt: 2,1269528 TL ve nakit kar payı net: 1,9142575 TL kar payı ödemesinin 06.05.2024 tarihinden itibaren dağıtılmasına şirket olağan genel kurul toplantısında ortakların onayına sunulmasına karar verilmiştir. |
| MIATK | Sağlık Bilişim Teknolojilerinde Yapay Zeka Çalışmaları; MIA Teknoloji A.Ş. olarak yapay zeka alanında yapmakta olduğu yatırımlar çerçevesinde, MIA Tech Corporation çatısı altında tıp alanında yapay zeka uygulamaları çalışmalarına başlanmıştır. Bu kapsamda; Hastalığın önlenmesi ve teşhisi için (Predictive Medicine) elektronik sağlık kayıtları aracılığıyla büyük miktarda veriyi analiz eden uygulamalar Tanı süreçleri, tedavi protokolleri ve ilaç geliştirme, kişiye özel tıp, hasta izleme ve bakım gibi alanlara yönelik yapay zeka destekli uygulamalar, Önleme veya tedavi teknikleri ile hasta sonuçları arasındaki ilişkileri analizleri esas alan karar destek sistemleri, Hastane ve Sağlık Tesislerinde hasta işleyiş süreçlerinin çabuklaştırılması ve hizmet sürelerinin verimli şekilde kısaltılması, yatan hasta tarafında hizmet kalitesinin artırılması maksadıyla algoritma tasarımlarına başlanmıştır. Ayrıca; yeni projelere sağlık personelinin de katılarak doğru ve yerinde araştırma geliştirme faaliyetleri yapmak üzere ödüllü proje ve fikir yarışması yapılacaktır./ Kaydileştirilen Pay Senetleri ve Satışı; Şirket ortaklarından İhsan Ünal'a ait 12.100.000 adet ve şirket ortaklarından Ali Gökhan Beltekin'e ait 12.100.000 adet pay senetlerinin 20.03.2024 tarihinde, pay başına ortalama 66,40 TL fiyatla ve özel emir blok satış yöntemiyle kurumsal yabancı yatırımcılara satış işlemi gerçekleştirilmiştir. Ortaklar, elde ettikleri gelirden ihtiyaç oluşması durumunda, şirketin gelecek vizyonunda bulunan olası savunma sanayi faaliyetleri kapsamında şirket satın alımı, savunma sanayi temelli çeşitli Ar-Ge çalışmalarının gerçekleştirilmesi, sağlık bilişim teknolojileri alanında yapay zekâ çalışmalarının yapılması ve yapay zekâ destekli tarım çalışmalarının yapılması gibi çeşitli faaliyetleri gerçekleştirmek amacıyla şirkete kaynak sağlayacaktır. |
| OTKAR | Romanya - 4x4 Taktik Tekerlekli Zırhlı Araç İhalesine Teklif Verilmesi; Romanya Millî Savunma Bakanlığı'nın şirketi olan C.N. Romtehnica S.A.'nın açmış olduğu, 4x4 Taktik Tekerlekli Zırhlı araç alımı ile ilgili ihaleye teklif verilmiştir. Verilen teklifler, teknik ve ticari/finansal yeterlilik kriterleri ile birlikte araçların test performansları göz önünde bulundurularak değerlendirilecek olup, ihalenin Şirket lehine sonuçlanması halinde sürece ilişkin önemli gelişmeler yatırımcılarımızla paylaşılacaktır. |
| YEOTK | Yenilenebilir Enerji Yatırımı; Şirket %51 ortaklığı olduğu Defic Globe A.Ş. iştiraki Green Solar George SRL, Romanya'da kurulu gücü 7,3 MWp olan güneş enerjisi santrali yatırımının inşasına başlamıştır. 2024'ün üçüncü çeyreğinde faaliyete geçmesi planlanan santral ile grubu Romanya'da işletmeye aldığı 18,5 MW ve İtalya'da devam eden 7,4 MW kapasiteli tesisin ardından üçüncü yurtdışı enerji yatırımını işletmeye almış olacaktır. Yenilenebilir enerjide 2030 yılına kadar 1 GW kapasite hedefleyen Şirket, yatırımcı kimliği ile dünyanın farklı coğrafyalarındaki ofisleri ve iş yapma kabiliyeti ile global oyuncu olma yolunda yeni bir adım atmıştır. |

Kaynak: Deniz Yatırım Strateji ve Araştırma, KAP

Teknik yorum

BIST 100 endeksi

Dün endeks günü +0.28% deęişimle 8955,12 seviyesinde kapattı. İşlem hacmi ortalama seviyede gerçekleşti. Endeks 9000 direnç seviyesini test etti ve bu seviyesinden gelen kar realizasyonlarıyla günü tamamladı. Endeksin bir müddet 8750 – 9250 arasında işlem göreceđi düşüncesindeyiz. 5 g Ort. 8863.06 22 g. Ort. 9063.36 seviyesindedir. Destek olarak 8750 ve 8870, direnç olarak 9000 ve 9070 takip ediyoruz. Bu sabah yatay açılış ve sonrasında 8870 – 9070 arasında işlem aktivitesi bekliyoruz.

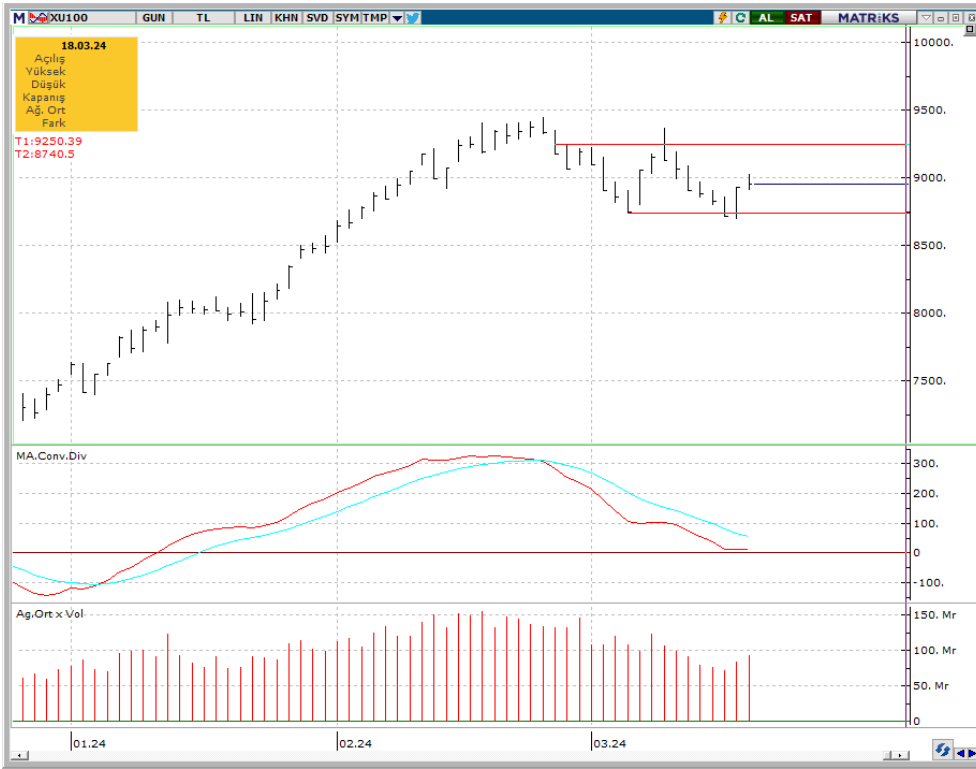

VIOP - X30Y vade teknik analiz

Dün vadeli endeks günü +0.08% deęişimle 9942.50 seviyesinde kapattı. İşlem hacmi ortalama seviyede gerçekleşti. 10.060 düşen trend direncini test eden vadeli endeks bu seviyeden gelen satışlarla 10.000 altında kapanış gerçekleştirdi. Bugün için takip ettiğimiz kritik direnç seviyesi 10.051. 5g. Ort. 9840.35 22 g. Ort. 10144,44 seviyesindedir. Destek olarak 9730 ve 9800, direnç olarak ise 10000 ve 10050 seviyelerini takip ediyoruz. Bu sabah yatay açılış ve sonrasında 9860 – 10050 arasında işlem aktivitesi bekliyoruz.

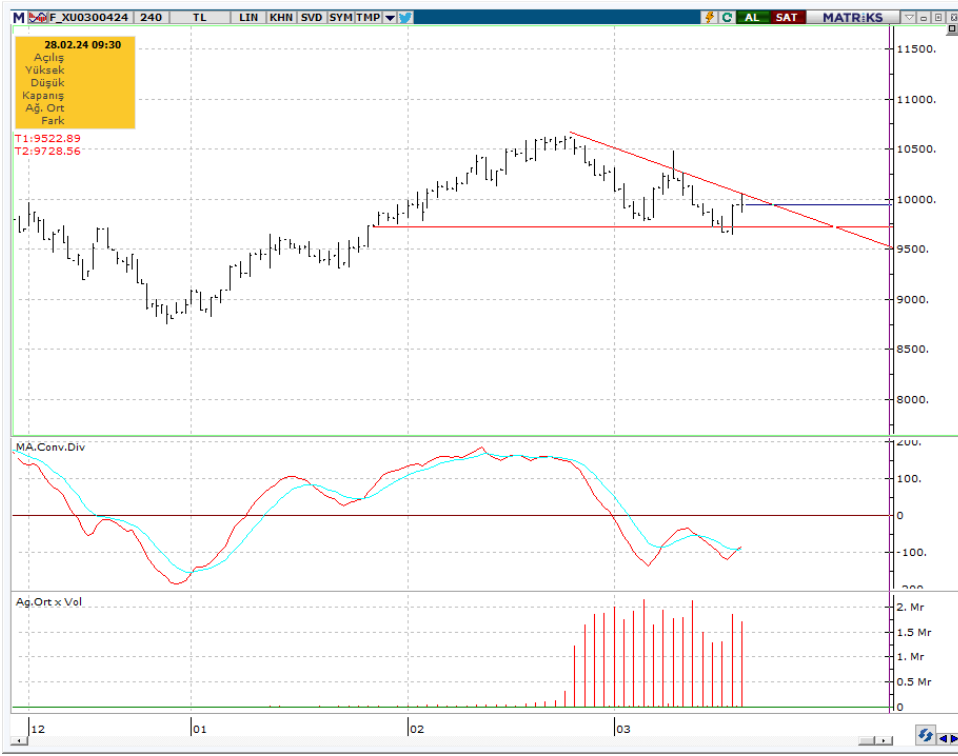

BIST 100 endeks ağırlıkları ve puan katkıları

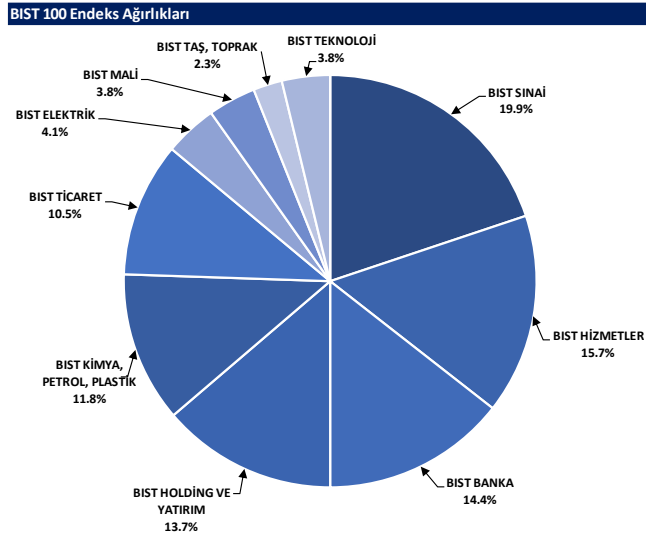

Kaynak: Deniz Yatırım Strateji ve Araştırma Bölümü hesaplamaları, Rasyonet

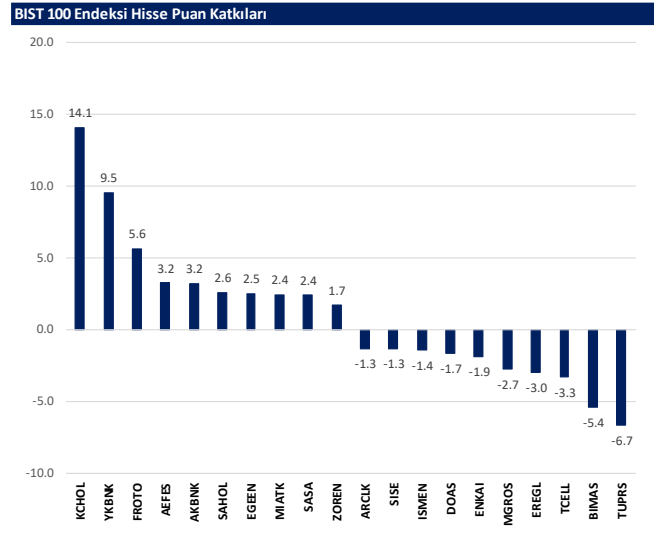

Kaynak: Deniz Yatırım Strateji ve Araştırma Bölümü hesaplamaları, Rasyonet

BIST endekslerine ait performanslar

| BIST Endeksi | Endeks Açıklaması | 20.03.2024 | 19.03.2024 | Günlük değişim | 29.12.2023 | Yıl başlangıcından değişim |
|--------------|------------------------------------|------------|------------|----------------|------------|----------------------------|
| XU100 | BIST 100 | 8955 | 8930 | 0.3% | 7470 | 20% |
| XU30 | BIST 30 | 9580 | 9563 | 0.2% | 8021 | 19% |
| XU50 | BIST 50 | 7862 | 7851 | 0.1% | 6572 | 20% |
| XBANK | BIST BANKA | 10158 | 10070 | 0.9% | 8717 | 17% |
| XUTUM | BIST TÜM | 10554 | 10516 | 0.4% | 8577 | 23% |
| XUMAL | BIST MALİ | 9586 | 9531 | 0.6% | 7888 | 22% |
| XD35 | BIST 30 AĞIRLIK SINIRLAMALI 10 | 9784 | 9766 | 0.2% | 8193 | 19% |
| X100S | BIST 100 AĞIRLIK SINIRLAMALI 10 | 8957 | 8932 | 0.3% | 7472 | 20% |
| XBANA | BIST ANA | 31573 | 31351 | 0.7% | 23113 | 37% |
| XBLSM | BIST BİLİŞİM | 6731 | 6653 | 1.2% | 3706 | 82% |
| XELKT | BIST ELEKTRİK | 561 | 552 | 1.6% | 452 | 24% |
| XFINK | BIST FIN. KIR. FAKTORİNG | 3796 | 3834 | -1.0% | 3198 | 19% |
| XGIDA | BIST GIDA, İÇECEK | 10635 | 10554 | 0.8% | 8837 | 20% |
| XGMYO | BIST GAYRİMENKUL Y.O. | 2914 | 2952 | -1.3% | 2449 | 19% |
| XHARZ | BIST HALKA ARZ | 106513 | 105670 | 0.8% | 79702 | 34% |
| XHOLD | BIST HOLDİNG VE YATIRIM | 8390 | 8308 | 1.0% | 6642 | 26% |
| XILTM | BIST İLETİŞİM | 1603 | 1619 | -1.0% | 1391 | 15% |
| XINSA | BIST İNŞAAT | 9584 | 9641 | -0.6% | 8943 | 7% |
| XKAGT | BIST ORMAN, KAĞIT, BASIM | 7085 | 7089 | -0.1% | 5267 | 35% |
| XKMYA | BIST KİMYA, PETROL, PLASTİK | 13302 | 13318 | -0.1% | 11439 | 16% |
| XKOBI | BIST KOBI SANAYİ | 31814 | 31452 | 1.2% | 22204 | 43% |
| XKURY | BIST KURUMSAL YÖNETİM | 7518 | 7508 | 0.1% | 6264 | 20% |
| XMADN | BIST MADENCİLİK | 6190 | 6227 | -0.6% | 5363 | 15% |
| XMANA | BIST METAL ANA | 16613 | 16619 | 0.0% | 14826 | 12% |
| XMEŞY | BIST METAL EŞYA, MAKİNA | 24749 | 24535 | 0.9% | 18675 | 33% |
| XSADA | BIST ADANA | 70417 | 69418 | 1.4% | 66137 | 6% |
| XSANK | BIST ANKARA | 17018 | 16942 | 0.4% | 12998 | 31% |
| XSANT | BIST ANTALYA | 13243 | 13382 | -0.3% | 11026 | 21% |
| YSBAL | BIST BALIKESİR | 9592 | 9458 | 1.4% | 8036 | 19% |
| YSBUR | BIST BURSA | 18378 | 18230 | 0.8% | 14349 | 28% |
| XSDNZ | BIST DENİZLİ | 9265 | 8989 | 3.1% | 6224 | 49% |
| XSGRT | BIST SİĞORTA | 42687 | 42218 | 1.1% | 33697 | 27% |
| XSIST | BIST İSTANBUL | 11635 | 11581 | 0.5% | 9479 | 23% |
| XSIZM | BIST İZMİR | 16302 | 16120 | 1.1% | 13131 | 24% |
| XSKAY | BIST KAYSERİ | 37032 | 36223 | 2.2% | 28581 | 30% |
| XSKOC | BIST KOCAELİ | 28761 | 28728 | 0.1% | 23577 | 22% |
| XSKON | BIST KONYA | 11801 | 11736 | 0.6% | 7870 | 50% |
| XSPOR | BIST SPOR | 4378 | 4440 | -1.4% | 3668 | 19% |
| XSTKR | BIST TEKİRDAĞ | 46574 | 46478 | 0.2% | 39257 | 19% |
| XTAŞT | BIST TAŞ, TOPRAK | 12434 | 12318 | 0.9% | 10958 | 13% |
| XTCRT | BIST TİCARET | 21392 | 21575 | -0.8% | 16660 | 28% |
| XTEKS | BIST TEKSTİL, DERİ | 3796 | 3758 | 1.0% | 2994 | 27% |
| XTM2S | BIST TEMETTÜ 25 | 11556 | 11483 | 0.6% | 9394 | 23% |
| XTMTU | BIST TEMETTÜ | 9227 | 9166 | 0.7% | 7491 | 23% |
| XTRZM | BIST TURİZM | 1295 | 1282 | 1.0% | 997 | 30% |
| XTUMY | BIST TÜM-100 | 34314 | 34115 | 0.6% | 25772 | 33% |
| XUHIZ | BIST HİZMETLER | 8371 | 8373 | 0.0% | 6839 | 22% |
| XULAS | BIST ULUŞTIRMA | 30126 | 30117 | 0.0% | 24695 | 22% |
| XUSIN | BIST SİNAİ | 13939 | 13882 | 0.4% | 11532 | 21% |
| XUSRD | BIST SÜRÜDÜRÜLEBİLİRLİK | 11689 | 11665 | 0.2% | 9694 | 21% |
| XUTEK | BIST TEKNOLOJİ | 14522 | 14453 | 0.5% | 9541 | 52% |
| XYLDZ | BIST YILDIZ | 9766 | 9735 | 0.3% | 8042 | 21% |
| XYORT | BIST MENKUL KIYIM Y.O. | 4452 | 4470 | -0.4% | 3385 | 32% |
| XYUO3 | BIST 100-30 | 16983 | 16894 | 0.5% | 14042 | 21% |
| X10XB | BIST BANKA DİSİ LİKİT 10 | 11637 | 11621 | 0.1% | 9883 | 18% |
| XAKUR | BIST ARACI KURUMLAR | 39374 | 39969 | -1.5% | 36746 | 7% |
| XLBNK | BIST LİKİT BANKA | 9008 | 8922 | 1.0% | 7700 | 17% |
| XTKJS | BIST TEKNOLOJİ AĞIRLIK SINIRLAMALI | 23557 | 23372 | 0.8% | 14089 | 67% |

Kaynak: Deniz Yatırım Strateji ve Araştırma, Rasyonel

Seçilmiş BIST Endekslerine Ait Günlük Performanslar

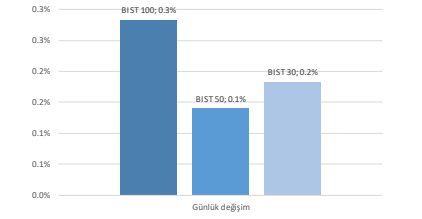

Kaynak: Deniz Yatırım Strateji ve Araştırma Bölümü hesaplamaları, Rasyonel

Seçilmiş BIST Endekslerine Ait Günlük Performanslar

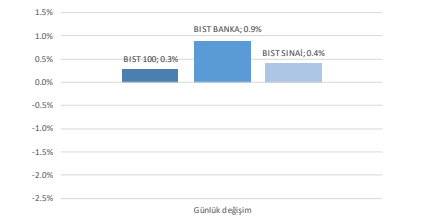

Kaynak: Deniz Yatırım Strateji ve Araştırma Bölümü hesaplamaları, Rasyonel

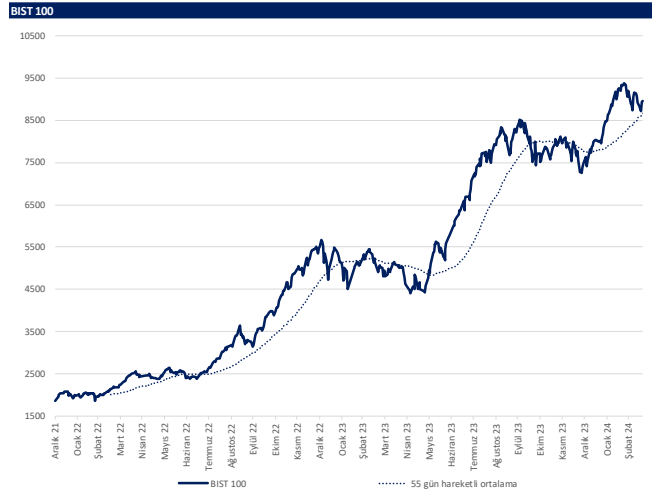

Kaynak: Deniz Yatırım Strateji ve Araştırma, Rasyonel

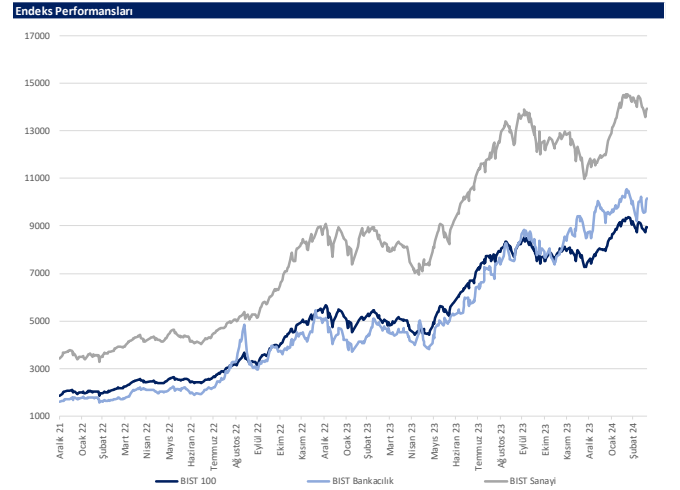

Kaynak: Deniz Yatırım Strateji ve Araştırma, Rasyonel

Günlük bazda seçilmiş indikatörler puanlama sistemi



DENİZ YATIRIM STRATEJİ & ARAŞTIRMA | BİST 100 ENDEKSİ GÜNLÜK SEÇİLMİŞ İNDİKATÖRLER PUANLAMA SİSTEMİ

| Hisse Sembeli | Son Kapama | Önceki gün kapama | Değişim | İşlem Hacmi (mln) | RSI | MACD | İşlem Hacmi > 3 gün ort. | RSI > 5 gün ort. | RSI < 70.0 | RSI > 30.0 | MACD > 5 gün ort. | MACD > 0 | Son Kapama > 3 gün ort. | Önceki Puan | Puan |
|---------------|------------|-------------------|---------|-------------------|-------|--------|--------------------------|------------------|------------|------------|-------------------|----------|-------------------------|-------------|-------|
| AKBNK | 42.64 | 42.32 | 0.30% | 3,577.36 | 55.85 | 0.73 | ✓ | ✓ | ✓ | ✓ | ✓ | ✓ | ✓ | 87.5 | 100.0 |
| ECILC | 55.85 | 53.60 | 4.20% | 479.83 | 58.34 | 0.78 | ✓ | ✓ | ✓ | ✓ | ✓ | ✓ | ✓ | 87.5 | 100.0 |
| ENERY | 162.10 | 155.10 | 4.51% | 325.24 | 65.69 | 1.50 | ✓ | ✓ | ✓ | ✓ | ✓ | ✓ | ✓ | 100.0 | 100.0 |
| KCHOL | 187.20 | 180.40 | 3.77% | 4,464.36 | 69.22 | 3.65 | ✓ | ✓ | ✓ | ✓ | ✓ | ✓ | ✓ | 100.0 | 100.0 |
| YKBNK | 24.40 | 23.62 | 3.30% | 6,948.45 | 62.22 | 0.10 | ✓ | ✓ | ✓ | ✓ | ✓ | ✓ | ✓ | 87.5 | 100.0 |
| ZOREN | 5.60 | 5.35 | 4.67% | 2,282.40 | 59.30 | 0.03 | ✓ | ✓ | ✓ | ✓ | ✓ | ✓ | ✓ | 87.5 | 100.0 |
| AISA | 100.00 | 100.00 | 3.00% | 280.77 | 51.85 | 0.28 | ✓ | ✓ | ✓ | ✓ | ✓ | ✓ | ✓ | 62.5 | 87.5 |
| ALARK | 127.50 | 126.90 | 0.47% | 564.42 | 54.75 | 2.26 | ✓ | ✓ | ✓ | ✓ | ✓ | ✓ | ✓ | 62.5 | 87.5 |
| ALBRK | 4.32 | 4.24 | 1.89% | 91.28 | 52.07 | 0.05 | ✓ | ✓ | ✓ | ✓ | ✓ | ✓ | ✓ | 75.0 | 87.5 |
| BRYAT | 3,650.00 | 3,595.00 | 1.53% | 350.92 | 49.42 | 90.29 | ✓ | ✓ | ✓ | ✓ | ✓ | ✓ | ✓ | 50.0 | 87.5 |
| EĞEEN | 15,002.50 | 14,372.50 | 4.38% | 422.36 | 52.77 | 235.38 | ✓ | ✓ | ✓ | ✓ | ✓ | ✓ | ✓ | 41.0 | 87.5 |
| EKGYO | 10.77 | 10.65 | 1.13% | 3,546.55 | 50.95 | 0.09 | ✓ | ✓ | ✓ | ✓ | ✓ | ✓ | ✓ | 75.0 | 87.5 |
| FRGTO | 1,134.00 | 1,110.00 | 2.16% | 1,782.42 | 67.88 | 42.76 | ✓ | ✓ | ✓ | ✓ | ✓ | ✓ | ✓ | 87.5 | 87.5 |
| GARAN | 64.20 | 63.80 | 0.63% | 2,052.41 | 53.93 | 0.24 | ✓ | ✓ | ✓ | ✓ | ✓ | ✓ | ✓ | 87.5 | 87.5 |
| KCAER | 54.40 | 53.45 | 1.78% | 583.98 | 57.61 | 2.11 | ✓ | ✓ | ✓ | ✓ | ✓ | ✓ | ✓ | 50.0 | 87.5 |
| KONYA | 10,092.50 | 9,815.00 | 2.83% | 363.00 | 59.66 | 310.62 | ✓ | ✓ | ✓ | ✓ | ✓ | ✓ | ✓ | 41.0 | 87.5 |
| MATK | 73.90 | 71.20 | 3.79% | 4,595.33 | 56.91 | 3.27 | ✓ | ✓ | ✓ | ✓ | ✓ | ✓ | ✓ | 87.5 | 87.5 |
| SAHOL | 77.20 | 76.55 | 0.85% | 1,797.97 | 48.70 | 0.06 | ✓ | ✓ | ✓ | ✓ | ✓ | ✓ | ✓ | 87.5 | 87.5 |
| TAHVL | 166.80 | 164.50 | 1.40% | 270.27 | 55.47 | 2.96 | ✓ | ✓ | ✓ | ✓ | ✓ | ✓ | ✓ | 87.5 | 87.5 |
| THYAO | 278.25 | 278.25 | 0.00% | 7,682.99 | 53.59 | 0.02 | ✓ | ✓ | ✓ | ✓ | ✓ | ✓ | ✓ | 75.0 | 87.5 |
| TSKB | 8.57 | 8.58 | -0.12% | 193.12 | 55.92 | 0.04 | ✓ | ✓ | ✓ | ✓ | ✓ | ✓ | ✓ | 75.0 | 87.5 |
| YYLGD | 14.36 | 13.88 | 3.46% | 226.20 | 46.02 | 0.43 | ✓ | ✓ | ✓ | ✓ | ✓ | ✓ | ✓ | 50.0 | 87.5 |
| AFES | 145.10 | 140.50 | 3.27% | 743.29 | 48.99 | 1.75 | ✓ | ✓ | ✓ | ✓ | ✓ | ✓ | ✓ | 50.0 | 75.0 |
| AHGAZ | 14.10 | 13.98 | 0.86% | 174.06 | 65.14 | 0.23 | ✓ | ✓ | ✓ | ✓ | ✓ | ✓ | ✓ | 75.0 | 75.0 |
| ALFAS | 90.15 | 88.70 | 1.63% | 306.47 | 36.72 | 4.00 | ✓ | ✓ | ✓ | ✓ | ✓ | ✓ | ✓ | 28.5 | 75.0 |
| ASELS | 55.95 | 56.20 | -0.44% | 1,987.98 | 48.25 | 0.14 | ✓ | ✓ | ✓ | ✓ | ✓ | ✓ | ✓ | 75.0 | 75.0 |
| BOBET | 34.90 | 34.10 | 2.35% | 103.23 | 44.69 | 0.67 | ✓ | ✓ | ✓ | ✓ | ✓ | ✓ | ✓ | 37.5 | 75.0 |
| BRSAN | 622.00 | 614.00 | 1.30% | 532.36 | 42.47 | 10.93 | ✓ | ✓ | ✓ | ✓ | ✓ | ✓ | ✓ | 28.5 | 75.0 |
| CHMSA | 31.80 | 31.30 | 1.60% | 419.38 | 37.64 | 0.84 | ✓ | ✓ | ✓ | ✓ | ✓ | ✓ | ✓ | 41.0 | 75.0 |
| ECZT | 245.50 | 238.90 | 3.18% | 2,288.02 | 43.42 | 7.98 | ✓ | ✓ | ✓ | ✓ | ✓ | ✓ | ✓ | 37.5 | 75.0 |
| ELPWR | 153.00 | 152.40 | 0.39% | 293.01 | 34.70 | 6.30 | ✓ | ✓ | ✓ | ✓ | ✓ | ✓ | ✓ | 16.0 | 75.0 |
| HEKTS | 17.20 | 17.13 | 0.41% | 933.52 | 35.16 | 0.58 | ✓ | ✓ | ✓ | ✓ | ✓ | ✓ | ✓ | 37.5 | 75.0 |
| ISCTR | 10.73 | 10.77 | -0.37% | 3,787.06 | 51.78 | 0.02 | ✓ | ✓ | ✓ | ✓ | ✓ | ✓ | ✓ | 75.0 | 75.0 |
| KAYSE | 31.56 | 31.20 | 1.15% | 127.57 | 37.33 | 1.14 | ✓ | ✓ | ✓ | ✓ | ✓ | ✓ | ✓ | 28.5 | 75.0 |
| QUAGR | 4.08 | 4.01 | 1.75% | 239.98 | 45.17 | 0.09 | ✓ | ✓ | ✓ | ✓ | ✓ | ✓ | ✓ | 75.0 | 75.0 |
| SASA | 38.72 | 38.14 | 1.52% | 2,288.02 | 48.11 | 0.36 | ✓ | ✓ | ✓ | ✓ | ✓ | ✓ | ✓ | 50.0 | 75.0 |
| TATEN | 34.52 | 33.76 | 2.25% | 147.10 | 39.31 | 1.65 | ✓ | ✓ | ✓ | ✓ | ✓ | ✓ | ✓ | 37.5 | 75.0 |
| TKOM | 29.06 | 29.00 | 0.21% | 709.15 | 40.74 | 0.61 | ✓ | ✓ | ✓ | ✓ | ✓ | ✓ | ✓ | 50.0 | 75.0 |
| TUKAS | 8.56 | 8.11 | 5.55% | 225.03 | 50.34 | 0.02 | ✓ | ✓ | ✓ | ✓ | ✓ | ✓ | ✓ | 62.5 | 75.0 |
| SMRTG | 56.15 | 55.70 | 0.81% | 280.22 | 29.91 | 2.36 | ✓ | ✓ | ✓ | ✓ | ✓ | ✓ | ✓ | 33.0 | 66.0 |
| AGHOL | 250.00 | 249.10 | 0.36% | 176.52 | 45.03 | 2.04 | ✓ | ✓ | ✓ | ✓ | ✓ | ✓ | ✓ | 41.0 | 62.5 |
| BESA | 17.87 | 17.41 | 2.64% | 235.51 | 53.02 | 0.73 | ✓ | ✓ | ✓ | ✓ | ✓ | ✓ | ✓ | 41.0 | 62.5 |
| CANTE | 17.18 | 17.20 | -0.12% | 180.08 | 42.05 | 0.31 | ✓ | ✓ | ✓ | ✓ | ✓ | ✓ | ✓ | 37.5 | 62.5 |
| DOHOL | 12.75 | 12.75 | 0.00% | 488.69 | 41.44 | 0.16 | ✓ | ✓ | ✓ | ✓ | ✓ | ✓ | ✓ | 75.0 | 62.5 |
| GESAN | 68.50 | 69.15 | -0.94% | 258.54 | 36.63 | 2.54 | ✓ | ✓ | ✓ | ✓ | ✓ | ✓ | ✓ | 50.0 | 62.5 |
| KLSER | 63.60 | 63.65 | -0.08% | 182.36 | 37.54 | 2.26 | ✓ | ✓ | ✓ | ✓ | ✓ | ✓ | ✓ | 62.5 | 62.5 |
| KORDS | 105.60 | 104.00 | 1.54% | 147.14 | 56.26 | 3.94 | ✓ | ✓ | ✓ | ✓ | ✓ | ✓ | ✓ | 41.0 | 62.5 |
| TUPRS | 171.80 | 173.70 | -1.09% | 3,937.39 | 60.77 | 2.64 | ✓ | ✓ | ✓ | ✓ | ✓ | ✓ | ✓ | 62.5 | 62.5 |
| VESTL | 78.00 | 77.00 | 1.30% | 203.98 | 50.11 | 0.87 | ✓ | ✓ | ✓ | ✓ | ✓ | ✓ | ✓ | 50.0 | 62.5 |
| BIMAS | 382.50 | 386.50 | -1.03% | 1,034.00 | 50.50 | 2.14 | ✓ | ✓ | ✓ | ✓ | ✓ | ✓ | ✓ | 62.5 | 53.5 |
| KQZAL | 22.16 | 22.22 | -0.27% | 2,018.89 | 44.51 | 0.09 | ✓ | ✓ | ✓ | ✓ | ✓ | ✓ | ✓ | 28.5 | 53.5 |
| PETKM | 22.90 | 23.16 | -1.12% | 1,503.20 | 44.74 | 0.03 | ✓ | ✓ | ✓ | ✓ | ✓ | ✓ | ✓ | 53.5 | 53.5 |
| TECEL | 64.30 | 65.05 | -1.15% | 1,711.11 | 49.03 | 0.65 | ✓ | ✓ | ✓ | ✓ | ✓ | ✓ | ✓ | 62.5 | 53.5 |
| TODASO | 274.75 | 277.00 | -0.81% | 947.19 | 59.20 | 4.80 | ✓ | ✓ | ✓ | ✓ | ✓ | ✓ | ✓ | 87.5 | 53.5 |
| ASGYO | 14.54 | 14.55 | -0.07% | 74.12 | 38.61 | 0.43 | ✓ | ✓ | ✓ | ✓ | ✓ | ✓ | ✓ | 37.5 | 50.0 |
| BIENY | 41.62 | 41.46 | 0.39% | 86.61 | 37.33 | 1.28 | ✓ | ✓ | ✓ | ✓ | ✓ | ✓ | ✓ | 62.5 | 50.0 |
| BUKIM | 7.94 | 7.93 | 0.13% | 104.62 | 46.62 | 0.06 | ✓ | ✓ | ✓ | ✓ | ✓ | ✓ | ✓ | 53.5 | 50.0 |
| ENISA | 57.55 | 56.50 | 1.86% | 315.31 | 48.67 | 0.11 | ✓ | ✓ | ✓ | ✓ | ✓ | ✓ | ✓ | 28.5 | 50.0 |
| KONTR | 237.20 | 235.70 | 0.64% | 592.25 | 39.26 | 5.73 | ✓ | ✓ | ✓ | ✓ | ✓ | ✓ | ✓ | 37.5 | 50.0 |
| SISE | 47.08 | 47.32 | -0.51% | 1,152.59 | 57.09 | 0.88 | ✓ | ✓ | ✓ | ✓ | ✓ | ✓ | ✓ | 50.0 | 50.0 |
| SKBNK | 4.37 | 4.36 | 0.23% | 101.08 | 37.68 | 0.15 | ✓ | ✓ | ✓ | ✓ | ✓ | ✓ | ✓ | 75.0 | 50.0 |
| TTRAK | 923.00 | 924.00 | -0.11% | 490.02 | 60.97 | 26.40 | ✓ | ✓ | ✓ | ✓ | ✓ | ✓ | ✓ | 62.5 | 50.0 |
| ULKER | 105.10 | 106.00 | -0.85% | 405.86 | 49.95 | 1.56 | ✓ | ✓ | ✓ | ✓ | ✓ | ✓ | ✓ | 62.5 | 50.0 |
| DOAS | 320.50 | 326.50 | -1.84% | 1,540.95 | 72.26 | 11.37 | ✓ | ✓ | ✓ | ✓ | ✓ | ✓ | ✓ | 66.0 | 45.5 |
| AKFYE | 26.86 | 26.70 | 0.60% | 567.62 | 49.56 | 1.19 | ✓ | ✓ | ✓ | ✓ | ✓ | ✓ | ✓ | 28.5 | 41.0 |
| ARCLK | 149.00 | 152.50 | -2.30% | 498.16 | 43.33 | 0.55 | ✓ | ✓ | ✓ | ✓ | ✓ | ✓ | ✓ | 75.0 | 41.0 |
| ENKAI | 35.48 | 36.18 | -1.93% | 680.40 | 36.04 | 0.56 | ✓ | ✓ | ✓ | ✓ | ✓ | ✓ | ✓ | 16.0 | 41.0 |
| EREGL | 43.78 | 44.26 | -1.08% | 3,627.65 | 40.87 | 0.37 | ✓ | ✓ | ✓ | ✓ | ✓ | ✓ | ✓ | 50.0 | 41.0 |
| GUBRF | 165.80 | 166.80 | -0.60% | 934.72 | 37.92 | 3.44 | ✓ | ✓ | ✓ | ✓ | ✓ | ✓ | ✓ | 28.5 | 41.0 |
| HALKB | 13.38 | 13.65 | -1.98% | 665.95 | 43.68 | 0.13 | ✓ | ✓ | ✓ | ✓ | ✓ | ✓ | ✓ | 75.0 | 41.0 |
| ISGYO | 15.29 | 15.38 | -0.59% | 143.06 | 31.04 | 0.65 | ✓ | ✓ | ✓ | ✓ | ✓ | ✓ | ✓ | 28.5 | 41.0 |
| ISMEN | 13.43 | 14.24 | -2.68% | 409.30 | 38.90 | 0.48 | ✓ | ✓ | ✓ | ✓ | ✓ | ✓ | ✓ | 75.0 | 41.0 |
| KOZAA | 47.42 | 47.66 | -0.50% | 528.69 | 39.25 | 0.45 | ✓ | ✓ | ✓ | ✓ | ✓ | ✓ | ✓ | 16.0 | 41.0 |
| MAVI | 74.50 | 74.95 | -0.60% | 415.97 | 57.38 | 1.32 | ✓ | ✓ | ✓ | ✓ | ✓ | ✓ | ✓ | 41.0 | 41.0 |
| ODAS | 9.27 | 9.29 | -0.22% | 793.31 | 40.16 | 0.08 | ✓ | ✓ | ✓ | ✓ | ✓ | ✓ | ✓ | 53.5 | 41.0 |
| OTKAR | 475.25 | 485.00 | -2.01% | 193.72 | 43.62 | 4.15 | ✓ | ✓ | ✓ | ✓ | ✓ | ✓ | ✓ | 50.0 | 41.0 |
| ONRAC | 60.10 | 61.25 | -1.88% | 421.72 | 36.48 | 1.15 | ✓ | ✓ | ✓ | ✓ | ✓ | ✓ | ✓ | 53.5 | 41.0 |
| SDTR | 228.75 | 232.00 | -0.98% | 184.22 | 32.34 | 12.21 | ✓ | ✓ | ✓ | ✓ | ✓ | ✓ | ✓ | 16.0 | 41.0 |
| AKCNS | 146.00 | 146.10 | -0.07% | 113.62 | 34.40 | 5.53 | ✓ | ✓ | ✓ | ✓ | ✓ | ✓ | ✓ | 37.5 | 37.5 |
| COLA | 574.00 | 575.00 | -0.17% | 323.92 | 41.60 | 7.15 | ✓ | ✓ | ✓ | ✓ | ✓ | ✓ | ✓ | 50.0 | 37.5 |
| CWENE | 275.25 | 275.75 | -0.18% | 235.14 | 35.61 | 11.20 | ✓ | ✓ | ✓ | ✓ | ✓ | ✓ | ✓ | 28.5 | 37.5 |
| IZENR | 28.20 | 28.26 | -0.21% | 138.25 | 36.32 | 1.00 | ✓ | ✓ | ✓ | ✓ | ✓ | ✓ | ✓ | 28.5 | 37.5 |
| IZINDC | 6.39 | 6.41 | -0.31% | 53.20 | 48.34 | 0.04 | ✓ | ✓ | ✓ | ✓ | ✓ | ✓ | ✓ | 50.0 | 37.5 |
| KMPLR | 60.20 | 60.65 | -0.74% | 50.83 | 35.78 | 1.82 | ✓ | ✓ | ✓ | ✓ | ✓ | ✓ | ✓ | 50.0 | 37.5 |
| KROMD | 23.60 | 23.64 | -0.17% | 811.95 | 31.85 | 0.97 | ✓ | ✓ | ✓ | ✓ | ✓ | ✓ | ✓ | 50.0 | 37.5 |
| PGUS | 789.50 | 790.50 | -0.13% | 1,462.41 | 46.69 | 2.00 | ✓ | ✓ | ✓ | ✓ | ✓ | ✓ | ✓ | 75.0 | 37.5 |
| SOKM | 63.90 | 63.65 | 0.39% | 386.36 | 44.52 | 0.45 | ✓ | ✓ | ✓ | ✓ | ✓ | ✓ | ✓ | 41.0 | 37.5 |
| YEYTK | 212.40 | 212.50 | -0.05% | 452.72 | 40.65 | 5.04 | ✓ | ✓ | ✓ | ✓ | ✓ | ✓ | ✓ | 28.5 | 37.5 |
| ASTOR | 97.90 | 96.95 | 0.98% | 1,857.90 | 29.62 | 5.05 | ✓ | ✓ | ✓ | ✓ | ✓ | ✓ | ✓ | 33.0 | 28.5 |
| ELREN | 16.80 | 17.02 | -1.29% | 232.92 | 41.56 | 0. | | | | | | | | | |

Son 90 güne ait dip-zirve analizi



DENİZ YATIRIM STRATEJİ & ARAŞTIRMA | BIST 100 ENDEKSİ DİP-ZİRVE ANALİZİ

| Hisse | Son kapanış | Önceki kapanış | Değişim % | Son 90 gün zirvesi | Son 90 gün dip | Zirveye uzaklık | Dibe uzaklık | Zirveye geçti mi? |
|-------|-------------|----------------|-----------|--------------------|----------------|-----------------|--------------|-------------------|
| AEEF5 | 145.10 | 140.50 | 3.3% | 158.70 | 109.20 | 9% | 25% | x |
| AGHOL | 250.00 | 249.10 | 0.4% | 284.00 | 183.50 | 14% | 27% | x |
| AHGAZ | 14.10 | 13.98 | 0.9% | 14.10 | 8.85 | - | 37% | ✓ |
| AKBNK | 42.64 | 42.32 | 0.8% | 43.78 | 28.60 | 3% | 33% | x |
| AKCNS | 146.00 | 146.10 | -0.1% | 187.00 | 122.00 | 28% | 16% | x |
| AKFYE | 26.86 | 26.70 | 0.6% | 31.78 | 12.89 | 18% | 52% | x |
| AKSA | 109.00 | 100.00 | 3.0% | 114.00 | 79.55 | 11% | 23% | x |
| AKSEN | 35.60 | 35.82 | -0.6% | 40.38 | 28.52 | 13% | 20% | x |
| ALARK | 127.50 | 126.90 | 0.5% | 136.60 | 85.10 | 7% | 33% | x |
| ALBRK | 4.32 | 4.24 | 1.9% | 4.76 | 3.60 | 10% | 17% | x |
| ALFAS | 90.15 | 88.70 | 1.6% | 119.30 | 78.30 | 32% | 13% | x |
| ARCLK | 149.00 | 152.50 | -2.3% | 169.00 | 122.50 | 13% | 18% | x |
| ASELS | 55.95 | 56.20 | -0.4% | 66.50 | 40.92 | 19% | 27% | x |
| ASGYO | 14.54 | 14.55 | -0.1% | 18.84 | 13.17 | 30% | 9% | x |
| ASTOR | 97.90 | 96.95 | 1.0% | 131.00 | 86.65 | 34% | 11% | x |
| BERA | 17.87 | 17.41 | 2.6% | 20.66 | 10.50 | 16% | 41% | x |
| BIENY | 41.62 | 41.46 | 0.4% | 52.30 | 37.84 | 26% | 9% | x |
| BIMAS | 382.50 | 386.50 | -1.0% | 402.25 | 287.40 | 5% | 25% | x |
| BIOEN | 18.31 | 18.41 | -0.5% | 22.58 | 16.54 | 23% | 10% | x |
| BOBET | 34.90 | 34.10 | 2.3% | 40.44 | 28.00 | 16% | 20% | x |
| BRSAN | 622.00 | 614.00 | 1.3% | 804.00 | 478.00 | 29% | 23% | x |
| BRYAT | 3650.00 | 3595.00 | 1.5% | 4500.00 | 2089.00 | 23% | 43% | x |
| BUCIM | 7.94 | 7.93 | 0.1% | 8.93 | 6.76 | 13% | 15% | x |
| CANTE | 17.18 | 17.20 | -0.1% | 20.58 | 16.00 | 20% | 7% | x |
| CCOLA | 574.00 | 575.00 | -0.2% | 647.00 | 402.75 | 13% | 30% | x |
| CIMSA | 31.80 | 31.30 | 1.6% | 38.88 | 27.50 | 22% | 14% | x |
| CWENE | 275.25 | 275.75 | -0.2% | 362.00 | 230.20 | 32% | 16% | x |
| DOAS | 320.50 | 326.50 | -1.8% | 326.50 | 224.30 | 2% | 30% | x |
| DOHOL | 12.75 | 12.75 | 0.0% | 14.11 | 10.48 | 11% | 18% | x |
| ECILC | 55.85 | 53.60 | 4.2% | 56.30 | 40.82 | 1% | 27% | x |
| ECZYT | 246.50 | 238.90 | 3.2% | 342.00 | 229.60 | 39% | 7% | x |
| EGEN | 15002.50 | 14372.50 | 4.4% | 17412.50 | 9670.00 | 16% | 36% | x |
| EKGYO | 10.77 | 10.65 | 1.1% | 11.63 | 6.76 | 8% | 37% | x |
| ENERY | 162.10 | 155.10 | 4.5% | 162.10 | 106.30 | - | 34% | ✓ |
| ENJSA | 57.55 | 56.50 | 1.9% | 63.00 | 43.50 | 9% | 24% | x |
| ENKAI | 35.48 | 36.18 | -1.9% | 40.96 | 31.96 | 15% | 10% | x |
| EREGL | 43.78 | 44.26 | -1.1% | 49.62 | 37.76 | 13% | 14% | x |
| EUPWR | 153.00 | 152.40 | 0.4% | 200.20 | 140.80 | 31% | 8% | x |
| EUREN | 16.80 | 17.02 | -1.3% | 21.32 | 13.60 | 27% | 19% | x |
| FROTO | 1134.00 | 1110.00 | 2.2% | 1134.00 | 728.00 | - | 36% | ✓ |
| GARAN | 64.20 | 63.80 | 0.6% | 68.40 | 46.20 | 7% | 28% | x |
| GESAN | 68.50 | 69.15 | -0.9% | 89.00 | 59.60 | 30% | 13% | x |
| GUBRF | 165.80 | 166.80 | -0.6% | 393.50 | 135.90 | 137% | 18% | x |
| GWIND | 25.04 | 25.10 | -0.2% | 29.00 | 20.90 | 16% | 17% | x |
| HALKB | 13.38 | 13.65 | -2.0% | 15.51 | 11.49 | 16% | 14% | x |
| HEKTS | 17.20 | 17.13 | 0.4% | 23.92 | 16.78 | 39% | 2% | x |
| IPEKE | 38.38 | 38.64 | -0.7% | 44.80 | 29.54 | 17% | 23% | x |
| ISCTR | 10.73 | 10.77 | -0.4% | 11.56 | 8.05 | 8% | 25% | x |
| ISDMR | 36.18 | 36.42 | -0.7% | 41.82 | 32.50 | 16% | 10% | x |
| ISGYO | 15.29 | 15.38 | -0.6% | 22.58 | 14.18 | 48% | 7% | x |
| ISMEN | 33.42 | 34.34 | -2.7% | 40.74 | 28.60 | 22% | 14% | x |
| IZENR | 28.20 | 28.26 | -0.2% | 38.20 | 23.72 | 32% | 16% | x |
| IZMDC | 6.39 | 6.41 | -0.3% | 6.83 | 4.96 | 7% | 22% | x |
| KARSN | 10.80 | 11.16 | -3.2% | 11.97 | 8.03 | 11% | 26% | x |
| KAYSE | 31.56 | 31.20 | 1.2% | 41.24 | 31.00 | 31% | 2% | x |
| KCAER | 54.40 | 53.45 | 1.8% | 65.05 | 25.00 | 20% | 54% | x |
| KCHOL | 187.20 | 180.40 | 3.8% | 187.20 | 136.00 | - | 27% | ✓ |
| KLSE | 63.60 | 63.65 | -0.1% | 82.75 | 55.70 | 30% | 12% | x |
| KMPUR | 60.20 | 60.65 | -0.7% | 74.00 | 52.40 | 23% | 13% | x |
| KONTR | 237.20 | 235.70 | 0.6% | 300.50 | 182.50 | 27% | 23% | x |
| KONYA | 10092.50 | 9815.00 | 2.8% | 10560.00 | 6972.50 | 5% | 31% | x |
| KORDS | 105.60 | 104.00 | 1.5% | 114.90 | 72.35 | 9% | 31% | x |
| KOZAA | 47.42 | 47.66 | -0.5% | 58.70 | 39.20 | 24% | 17% | x |
| KOZAL | 22.16 | 22.22 | -0.3% | 25.34 | 18.99 | 14% | 14% | x |
| KRDMD | 23.60 | 23.64 | -0.2% | 29.64 | 21.38 | 26% | 9% | x |
| MAVI | 74.50 | 74.95 | -0.6% | 76.00 | 50.00 | 2% | 33% | x |
| MGROS | 464.50 | 472.50 | -1.7% | 501.50 | 328.50 | 8% | 29% | x |
| MIATK | 73.90 | 71.20 | 3.8% | 81.05 | 28.06 | 10% | 62% | x |
| ODAS | 9.27 | 9.29 | -0.2% | 12.00 | 7.55 | 29% | 19% | x |
| OTKAR | 475.25 | 485.00 | -2.0% | 536.00 | 393.50 | 13% | 17% | x |
| OYAKC | 60.10 | 61.25 | -1.9% | 73.55 | 53.70 | 22% | 11% | x |
| PENTA | 19.35 | 19.53 | -0.9% | 24.90 | 17.02 | 29% | 12% | x |
| PETKM | 22.90 | 23.16 | -1.1% | 25.44 | 17.05 | 11% | 26% | x |
| PGSUS | 789.50 | 790.50 | -0.1% | 857.50 | 639.00 | 9% | 19% | x |
| QUAGR | 4.08 | 4.01 | 1.7% | 6.29 | 3.87 | 54% | 5% | x |
| SAHOL | 77.20 | 76.55 | 0.8% | 82.05 | 57.80 | 6% | 25% | x |
| SASA | 38.72 | 38.14 | 1.5% | 53.55 | 33.76 | 38% | 13% | x |
| SDTTR | 328.75 | 332.00 | -1.0% | 429.50 | 239.00 | 31% | 27% | x |
| SISE | 47.08 | 47.32 | -0.5% | 53.60 | 44.54 | 14% | 5% | x |
| SKBNK | 4.37 | 4.36 | 0.2% | 7.53 | 3.96 | 72% | 9% | x |
| SMRTG | 56.15 | 55.70 | 0.8% | 71.90 | 48.92 | 28% | 13% | x |
| SOKM | 63.90 | 63.65 | 0.4% | 73.15 | 52.00 | 14% | 19% | x |
| TATEN | 34.52 | 33.76 | 2.3% | 47.00 | 27.18 | 36% | 21% | x |
| TAVHL | 166.80 | 164.50 | 1.4% | 175.40 | 102.50 | 5% | 39% | x |
| TCELL | 64.30 | 65.05 | -1.2% | 70.90 | 51.22 | 10% | 20% | x |
| THYAO | 278.25 | 278.25 | 0.0% | 294.75 | 222.20 | 6% | 20% | x |
| TKFEN | 42.22 | 43.02 | -1.9% | 47.80 | 34.00 | 13% | 19% | x |
| TOASO | 274.75 | 277.00 | -0.8% | 277.00 | 206.00 | 1% | 25% | x |
| TSKB | 8.57 | 8.58 | -0.1% | 9.52 | 6.19 | 11% | 28% | x |
| TTKOM | 29.06 | 29.00 | 0.2% | 34.30 | 21.54 | 18% | 26% | x |
| TTRAK | 923.00 | 924.00 | -0.1% | 936.00 | 659.50 | 1% | 29% | x |
| TUKAS | 8.56 | 8.11 | 5.5% | 9.71 | 6.30 | 13% | 26% | x |
| TUPRS | 171.80 | 173.70 | -1.1% | 173.70 | 138.10 | 1% | 20% | x |
| ULKER | 105.10 | 106.00 | -0.8% | 115.60 | 72.80 | 10% | 31% | x |
| VAKBN | 13.32 | 13.52 | -1.5% | 15.40 | 12.22 | 16% | 8% | x |
| VESTL | 78.00 | 77.00 | 1.3% | 95.55 | 43.32 | 23% | 44% | x |
| YEOTK | 212.40 | 212.50 | 0.0% | 273.75 | 144.00 | 29% | 32% | x |
| YKBNK | 24.40 | 23.62 | 3.3% | 24.48 | 16.49 | 0% | 32% | x |
| YYLGD | 14.36 | 13.88 | 3.5% | 17.28 | 11.40 | 20% | 21% | x |
| ZOREN | 5.60 | 5.35 | 4.7% | 6.08 | 4.00 | 9% | 29% | x |

Kaynak: Deniz Yatırım Strateji ve Araştırma Bölümü hesaplamaları, Rasyonet

Seçilmiş Yollar



DENİZ YATIRIM STRATEJİ & ARAŞTIRMA | BIST 100 HIZLI BAKIŞ

| Hisse kodu | Şirket İsmi | Sektör | F/K | FD/FAVÖK | FD/SATIŞLAR | Özkaynak Karlılığı | Piyasa Değeri (milyar TL) | Halka Açıklık Oranı | BIST 100 payı |
|------------|---|----------------------------|--------|----------|-------------|--------------------|---------------------------|---------------------|---------------|
| AEEFES | Anadolu Efes Biraçılık | BIRACILIK VE MESAURUBAT | 10.65 | 3.61 | 0.74 | 27% | 85.9 | 32% | 1.1% |
| AGHOL | Ag Anadolu Grubu Holding | HOLDİNG | 7.56 | 1.85 | 0.27 | 45% | 60.9 | 34% | 0.8% |
| AHGAZ | Ahlito Doğal Gaz, Doğal Enerji Ve Yat. | PETROL VE PETROL ÜRÜNLERİ | 16.81 | 28.04 | 1.83 | 21% | 36.7 | 25% | 0.5% |
| AKBNK | Akbank | BANKACILIK | 3.34 | | | 38% | 221.7 | 52% | 2.9% |
| AKCNS | Akansa | ÇİMENTO | 11.79 | 6.88 | 1.44 | 28% | 28.0 | 19% | 0.4% |
| AKFYE | Akfen Yenilenebilir Enerji | ELEKTRİK | 43.25 | 17.10 | 11.88 | 10% | 27.3 | 31% | 0.4% |
| AKSA | Aksa | ENDÜSTRİYEL TEKSTİL | 20.19 | 8.27 | 1.40 | 16% | 33.3 | 37% | 0.4% |
| AKSEJ | Aksa Enerji | ELEKTRİK | 10.31 | 8.56 | 1.61 | 22% | 43.7 | 21% | 0.6% |
| ALARK | Alarko Holding | İNŞAAT, TAHHÜT | 4.32 | 273.61 | 6.28 | 75% | 55.5 | 31% | 0.7% |
| ALBRK | Albaraka Türk Katılım Bankası | BANKACILIK | 3.15 | | | 33% | 10.8 | 38% | 0.1% |
| ALFAS | Alfa Solar Enerji | ELEKTRİK | 25.43 | 25.62 | 5.89 | 116% | 33.2 | 20% | 0.4% |
| ARCLK | Arçelik | DAYANIKLI TÜKETİM | 13.13 | 7.56 | 0.60 | 20% | 100.7 | 15% | 1.3% |
| ASELS | Asefian | İLETTİM ÇİHAZLARI | 16.02 | 21.56 | 5.44 | 39% | 255.1 | 26% | 3.4% |
| ASGYO | Asce Gayrimenkul Yatırım Ortaklığı | DAYANIKLI YATIRIM ORT. | 9.37 | | | 16% | 9.6 | 25% | 0.1% |
| ASTOR | Astor Enerji | ELEKTRİK | 21.25 | 16.52 | 5.66 | 61% | 97.7 | 21% | 1.3% |
| BERA | Bera Holding | HOLDİNG | 8.19 | 6.78 | 1.03 | 20% | 12.2 | 54% | 0.2% |
| BIENY | Bien Yapı Ürünleri | İNŞAAT MALZEMELERİ | 18.45 | 16.11 | 2.08 | 22% | 15.0 | 20% | 0.2% |
| BIMAS | Bim Birleşik Mağazalar | PERAKENDE | 20.35 | 13.43 | 1.05 | 49% | 232.3 | 60% | 3.1% |
| BIÖEN | Biorend Çevre Ve Enerji Yatırımları | ELEKTRİK | 15.77 | 23.60 | 7.13 | 98% | 9.2 | 38% | 0.1% |
| BOBET | Boğaziçi Beton Sanayi Ve Ticaret | ÇİMENTO | 11.82 | 8.22 | 2.04 | 62% | 13.3 | 30% | 0.2% |
| BRNSAN | Borusan Boru Sanayi | DEMİR, ÇELİK TEMEL | 21.49 | 15.63 | 2.24 | 22% | 88.2 | 17% | 1.2% |
| BRYAT | Borusan Yat. Paz. | HOLDİNG | 45.24 | | | 612.42 | 13% | 102.7 | 13% |
| BUCIM | Bursa Çimento | ÇİMENTO | 6.50 | 4.43 | 1.09 | 32% | 11.9 | 34% | 0.2% |
| CANT2 | Can2 Termik | ELEKTRİK | 10.38 | 9.34 | 2.62 | 31% | 16.1 | 42% | 0.2% |
| CCOLA | Coca Cola İçecek | BIRACILIK VE MESAURUBAT | 7.09 | 8.98 | 1.59 | 63% | 146.0 | 25% | 1.9% |
| CINSA | Cinca | ÇİMENTO | 11.28 | 13.85 | 2.64 | 41% | 30.1 | 45% | 0.4% |
| CWENE | Cw Enerji Mühendislik | ELEKTRİK | 29.99 | 17.91 | 4.02 | 43% | 34.1 | 24% | 0.4% |
| DOAS | Doğuş Otomotiv | OTOMOTİV | 3.59 | 2.93 | 0.49 | 75% | 70.5 | 34% | 0.9% |
| DOHOL | Doğan Holding | HOLDİNG | 3.52 | 2.93 | 0.31 | 40% | 33.4 | 36% | 0.4% |
| ECILC | Eczacıbaşı İlaç | SAGLIK | 10.25 | 41.30 | 9.02 | 23% | 38.3 | 19% | 0.5% |
| EGYTI | Eczacıbaşı Yatırım | HOLDİNG | 16.62 | | | 19% | 29.9 | 22% | 0.3% |
| EGENE | Ege Endüstri | OTOMOTİV PARÇASI | 42.35 | 50.70 | 15.60 | 60% | 47.3 | 34% | 0.6% |
| EKGYO | Emlak G.M.Y.O. | DAYANIKLI YATIRIM ORT. | 8.60 | 8.12 | 2.16 | 25% | 40.9 | 51% | 0.5% |
| ENERY | Enerjya Enerji | ELEKTRİK | 126.21 | 18.07 | 1.26 | 2% | 23.5 | 27% | 0.3% |
| ENJSA | Enerjisa Enerji | ELEKTRİK | 15.05 | 5.62 | 0.58 | 12% | 68.0 | 20% | 0.9% |
| ENKAI | Enka İnşaat | İNŞAAT, TAHHÜT | 12.55 | 8.44 | 1.66 | 11% | 212.9 | 12% | 2.8% |
| ENKSL | Enka Demir Çelik | DEMİR, ÇELİK TEMEL | 37.99 | 12.53 | 1.32 | 3% | 153.2 | 48% | 2.0% |
| EUPWR | Europower Enerji Ve Otomasyon Teknolojileri | ELEKTRİK | 28.98 | 33.98 | 7.92 | 54% | 33.7 | 27% | 0.4% |
| EUREN | European Endüstri İnşaat | İNŞAAT MALZEMELERİ | 15.40 | 28.28 | 4.52 | 41% | 12.8 | 30% | 0.2% |
| FROTO | Ford Otosan | OTOMOTİV | 8.11 | 10.73 | 1.11 | 115% | 397.9 | 18% | 5.2% |
| GARAN | Garanti Bankası | BANKACILIK | 3.09 | | | 45% | 269.6 | 14% | 3.5% |
| GESAN | Gırsım Elektrik Sanayi Taahhüt Ve Ticaret | ELEKTRİK | 21.41 | 13.68 | 4.12 | 54% | 31.5 | 28% | 0.4% |
| GURBR | Gürbüz Fabrikaları | TARIM KİMYASALLARI | 121.24 | 108.59 | 2.28 | 8% | 55.4 | 22% | 0.7% |
| GWIND | Galata Wind Enerji | ELEKTRİK | 13.01 | 12.42 | 9.63 | 53% | 13.5 | 30% | 0.2% |
| HALKB | Halk Bankası | BANKACILIK | 9.51 | | | 9% | 96.1 | 9% | 1.3% |
| HEKTS | Hektaş | TARIM KİMYASALLARI | 165.03 | 56.19 | 9.86 | 8% | 43.5 | 41% | 0.6% |
| IPEKE | İpek Doğal Enerji Kaynakları | ELEKTRİK | 10.53 | 0.10 | 0.03 | 31% | 10.0 | 36% | 0.1% |
| ISCTR | İş Bankası (Ç) | BANKACILIK | 3.71 | | | 33% | 268.2 | 31% | 3.5% |
| ISDMR | İskenderun Demir Ve Çelik | DEMİR, ÇELİK TEMEL | 22.80 | 15.74 | 1.32 | 7% | 104.0 | 45% | 1.4% |
| ISOYO | İş G.M.Y.O. | DAYANIKLI YATIRIM ORT. | 4.68 | 24.31 | 14.77 | 15% | 14.7 | 38% | 0.2% |
| ISMEN | İş Yatırım | ARACI KURUM | 9.05 | 3.11 | 0.09 | 47% | 50.1 | 28% | 0.7% |
| IZENR | İzdemir Enerji Elektrik Üretim | ELEKTRİK | 19.28 | 11.85 | 2.38 | 30% | 16.2 | 24% | 0.2% |
| IZMDC | İzmir Demir Çelik | DEMİR, ÇELİK TEMEL | 6.14 | 0.71 | -0.6 | -6% | 9.6 | 31% | 0.1% |
| KARSN | Karsan Otomotiv | OTOMOTİV | 84.23 | 13.19 | 2.64 | 6% | 9.7 | 39% | 0.1% |
| KARSE | Kırsakler Fabrikası | GIDA | 15.27 | 2.70 | 31% | 31% | 22.3 | 20% | 0.3% |
| KCAER | Kocaeli Çelik | DEMİR, ÇELİK TEMEL | 30.14 | 16.81 | 2.48 | 25% | 35.8 | 24% | 0.5% |
| KCHOL | Koç Holding | HOLDİNG | 6.57 | 7.59 | 1.55 | 27% | 474.7 | 22% | 6.2% |
| KLSEK | Kaleseramik Canakkale Kalebodur Seramik | SERAMİK | 19.31 | 51.01 | 4.52 | 65% | 32.7 | 21% | 0.4% |
| KMPUR | Kimteks Polüretan | KİMYASAL ÜRÜN | 15.42 | 14.78 | 2.12 | 58% | 14.6 | 27% | 0.2% |
| KONTR | Kontrolmatik Teknoloji | ELEKTRİK | 57.31 | 496.55 | 18.06 | 64% | 47.4 | 39% | 0.6% |
| KONVA | Konya Çimento | ÇİMENTO | 163.77 | 98.38 | 15.48 | 50% | 48.2 | 49% | 1.6% |
| KORDS | Kordsa Teknik Tekstil | ENDÜSTRİYEL TEKSTİL | 108.98 | 15.84 | 1.27 | 2% | 20.5 | 28% | 0.3% |
| KOZAA | Koza Anadolu Metal | MADENÇİLİK | 7.90 | 4.16 | 1.29 | 35% | 18.4 | 44% | 0.2% |
| KOZAL | Koza Altın İşletmeleri | MADENÇİLİK | 13.10 | 30.04 | 9.92 | 43% | 71.0 | 29% | 0.9% |
| KRDMD | Kardemir (D) | DEMİR, ÇELİK TEMEL | 26.05 | 7.65 | 1.12 | 9% | 18.4 | 89% | 0.2% |
| MAVI | Mavi Giyim | TEKSTİL, ENTEGRE | 16.59 | 5.56 | 1.03 | 39% | 29.6 | 73% | 0.4% |
| MGRDS | Migros | PERAKENDE | 9.53 | 25.32 | 0.45 | 54% | 84.1 | 51% | 1.1% |
| MIATK | Mia Teknoloji | TEKNOLOJİ | 72.44 | 50.64 | 26.09 | 47% | 36.5 | 49% | 0.5% |
| ODAS | Odaş Elektrik | ELEKTRİK | 2.71 | 6.52 | 1.65 | 83% | 13.0 | 73% | 0.2% |
| OTKAR | Otokar | OTOMOTİV | 28.98 | 40.11 | 2.44 | 48% | 57.0 | 27% | 0.7% |
| OYAKC | Oyak Çimento Fabrikaları | ÇİMENTO | 9.22 | 7.62 | 2.31 | 53% | 74.9 | 24% | 1.0% |
| PENTA | Penta Teknoloji Ürünleri Dağıtım Ticaret | BİLGİSAYAR YAPILANCIĞI | 38.90 | 7.35 | 0.40 | 10% | 7.6 | 37% | 0.1% |
| PETKM | Petkim | PETROL VE PETROL ÜRÜNLERİ | 16.45 | 97.06 | 1.99 | 18% | 58.0 | 47% | 0.8% |
| PGSUS | Pegasus Hava Taahhütçü | HAVA YOLLARI VE HİZMETLERİ | 3.86 | 7.66 | 2.35 | 68% | 80.8 | 43% | 1.1% |
| QUAGR | Qua Granit Hayal Yapı | İNŞAAT MALZEMELERİ | 8.66 | 8.63 | 2.36 | 33% | 10.8 | 32% | 0.1% |
| SAHOL | Sabancı Holding | HOLDİNG | 3.04 | 13.31 | 13.50 | 49% | 162.1 | 51% | 2.1% |
| SASA | Sasa | ENDÜSTRİYEL TEKSTİL | 11.33 | 33.63 | 5.75 | 53% | 206.1 | 21% | 2.7% |
| SDTR | Sdt Uzay Ve Savunma Teknolojileri | TEKNOLOJİ | 47.83 | 67.80 | 24.67 | 67% | 19.1 | 21% | 0.3% |
| SISE | Şişe Cam | CAM | 8.42 | 8.91 | 1.21 | 16% | 144.2 | 49% | 1.9% |
| SKBNK | Şekerbank | BANKACILIK | 3.32 | | | 41% | 8.1 | 48% | 0.1% |
| SMRTG | Smart Güneş Enerjisi Teknolojileri | ELEKTRİK | 42.30 | 34.07 | 6.79 | 89% | 34.0 | 25% | 0.4% |
| SOKKM | Şok Marketler Ticaret | PERAKENDE | 11.69 | 6.00 | 0.42 | 93% | 37.9 | 51% | 0.5% |
| TATEN | Tatpınar Enerji Üretim | ELEKTRİK | 78.28 | 19.67 | 12.70 | 8% | 9.7 | 25% | 0.1% |
| TAVHİ | Tav Hava Yolları | HAVA YOLLARI VE HİZMETLERİ | 8.05 | 9.14 | 2.77 | 23% | 60.6 | 48% | 0.8% |
| TCELL | Türkcell | İLETTİM | 11.27 | 3.54 | 1.62 | 18% | 141.5 | 54% | 1.9% |
| THYAO | Türk Hava Yolları | HAVA YOLLARI VE HİZMETLERİ | 4.90 | 5.09 | 1.30 | 34% | 384.0 | 50% | 5.0% |
| TKFEN | Tekfen Holding | HOLDİNG | 7.33 | 8.67 | 0.51 | 20% | 15.6 | 48% | 0.2% |
| TOASO | Tofaş Otomobil Fab. | OTOMOTİV | 9.11 | 6.32 | 0.97 | 68% | 137.4 | 24% | 1.8% |
| TSKB | T.S.K.B. | BANKACILIK | 3.41 | | | 42% | 24.0 | 39% | 0.3% |
| TTKOM | Türk Telekom | İLETTİM | 18.30 | 6.23 | 2.03 | 25% | 101.7 | 13% | 1.3% |
| TRAKK | Türk Traktör | OTOMOTİV | 9.89 | 6.50 | 1.47 | 116% | 92.4 | 24% | 1.2% |
| TUKAS | Tuğaç | GIDA | 9.32 | 9.88 | 2.54 | 57% | 12.6 | 33% | 0.2% |
| TUPRS | Tüpraş | PETROL VE PETROL ÜRÜNLERİ | 6.18 | 2.79 | 0.39 | 46% | 331.0 | 49% | 4.4% |
| ULKER | Ulker | GIDA | 11.49 | 5.44 | 1.03 | 33% | 38.8 | 39% | 0.5% |
| VAKBN | T. Vakıflar Bankası | BANKACILIK | 3.27 | | | 132.1 | 6% | 1.7% | |
| VESTL | Vestel | DAYANIKLI TÜKETİM | 71.28 | 5.28 | 0.64 | 3% | 26.2 | 41% | 0.3% |
| YEOTEK | Yeo Teknoloji Enerji Ve Endüstri | ELEKTRİK | 44.15 | 34.94 | 6.19 | 96% | 20.4 | 36% | 0.3% |
| YKBNK | Yapı Ve Kredi Bankası | BANKACILIK | 3.03 | | | 46% | 206.1 | 39% | 2.7% |
| YYLGD | Yayla Agro Gıda | GIDA | 10.58 | 15.59 | 1.53 | 50% | 15.6 | 31% | 0.2% |
| ZOREN | Zorlu Enerji | ELEKTRİK | 12.94 | 12.59 | 1.98 | 12% | 28.0 | 36% | 0.4% |

| | |
|--------------|--------|
| En düşük F/K | Şirket |
| 2.71 | ODAS |

| | |
|-------------------|--------|
| En düşük FD/FAVÖK | Şirket |
| 0.30 | IPEKE |

| | |
|----------------------|--------|
| En düşük FD/SATIŞLAR | Şirket |
| 0.03 | IPEKE |

| | |
|-----------------------------|--------|
| En düşük özkaynak karlılığı | Şirket |
| -6% | IZMDC |

| | |
|------------------------|--------|
| En düşük piyasa değeri | Şirket |
| 7.6 | PENTA |

| | |
|------------------------------|--------|
| En düşük halka açıklık oranı | Şirket |
| 5% | ISDMR |

| | |
|------------------------|--------|
| En düşük BIST 100 payı | Şirket |
| 0.1% | PENTA |

| | |
|---------------|--------|
| En yüksek F/K | Şirket |
| 167.77 | KONYA |

| | |
|--------------------|--------|
| En yüksek FD/FAVÖK | Şirket |
| 496.55 | KONTR |

| | |
|-----------------------|--------|
| En yüksek FD/SATIŞLAR | Şirket |
| 612.42 | BRYAT |

| | |
|------------------------------|--------|
| En yüksek özkaynak karlılığı | Şirket |
| 116% | ALFAS |

| | |
|-------------------------|--------|
| En yüksek piyasa değeri | Şirket |
| 474.7 | KCHOL |

| | |
|-------------------------------|--------|
| En yüksek halka açıklık oranı | Şirket |
| 89% | KRDMD |

| | |
|-------------------------|--------|
| En yüksek BIST 100 payı | Şirket |
| 6.2% | KCHOL |

Kaynak: Deniz Yatırım Strateji ve Araştırma Bölümü Hesaplamaları, Rayonnet F/K, FD/FAVÖK ve FD/Satışlar raporuyla son 4 pyrek verilere aittir.

Deniz Yatırım model portföyü

| Deniz Yatırım Model Portföyü | | | | | |
|------------------------------|-----------------------|-------------|------------|--|---|
| Hisse | Portföye giriş tarihi | Hedef fiyat | Potansiyel | Nominal getiri (Portföye girişten itibaren) | BIST-100'e rölatif getiri (Portföye girişten itibaren) |
| SISE | 04.09.2020 | 77.70 | 65% | 704% | -3% |
| TAVHL | 10.05.2021 | 167.60 | 0% | 598% | 13% |
| TUPRS | 21.03.2022 | 226.00 | 32% | 570% | 62% |
| FROTO | 07.09.2022 | 1202.00 | 6% | 263% | 37% |
| KONTR | 07.09.2022 | 378.00 | 59% | 431% | 101% |
| ALARK | 13.09.2022 | 166.77 | 31% | 135% | -6% |
| HTTBT | 03.11.2022 | 108.80 | 75% | 174% | 25% |
| KAREL | 30.11.2022 | 21.00 | 37% | 44% | -21% |
| PGSUS | 27.12.2022 | 1118.00 | 42% | 56% | -5% |
| AKGRT | 16.01.2023 | 9.80 | 62% | 77% | 1% |
| BIMAS | 16.01.2023 | 451.20 | 18% | 210% | 76% |
| CCOLA | 16.01.2023 | 888.80 | 55% | 213% | 78% |
| SAHOL | 12.05.2023 | 96.00 | 24% | 80% | -2% |
| CIMSA | 21.06.2023 | 43.40 | 36% | 94% | 14% |
| YKBK | 21.08.2023 | 35.20 | 44% | 57% | 33% |

| Yıl | Nominal getiri | BIST-100 Endeksi'ne göre rölatif getiri | BIST-100 Getiri Endeksi'ne göre rölatif getiri |
|------------------------|----------------|---|--|
| 2019 | 56% | 27% | 25% |
| 2020 | 50% | 16% | 15% |
| 2021 | 43% | 13% | 10% |
| 2022 | 205% | 3% | 0% |
| 2023 | 52% | 12% | 9% |
| 12A | 102% | 12% | 10% |
| YBB | 24% | 4% | 4% |
| 2019'dan bugüne | 1823% | 96% | 70% |

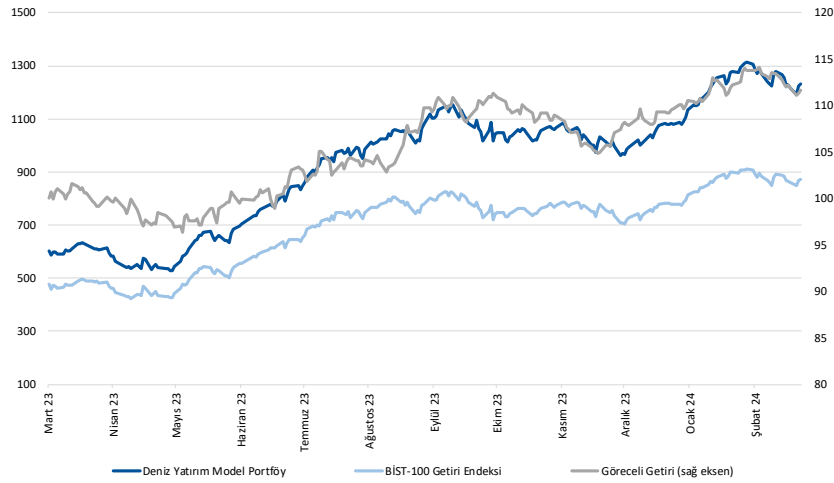

Kaynak: Deniz Yatırım Strateji ve Araştırma Bölümü hesaplamaları, Rasyonet

Deniz Yatırım Model Portföyü

Deniz Yatırım Model Portföyü, Deniz Yatırım Strateji ve Araştırma Bölümü tarafından, temel analiz kriterlerine göre hazırlanmış, orta-uzun vadeli hisse senedi tavsiye listesidir. Alınan pozisyonlar sadece uzun yönlüdür (long only). Herhangi bir rakamsal/yüzdese getiri hedefi söz konusu değildir. Herhangi bir şirket sayısı sınırı söz konusu değildir. Herhangi bir sıklıkta/takvim dahilinde değişiklik yapma zorunluluğu söz konusu değildir. Strateji ve Araştırma Bölümü analistleri portföyü takvim yılı içerisinde piyasa koşulları izin vermez ise değiştirmeme hakkına sahiptirler. Portföy içerisinde yer alan şirketler için temel analiz açısından getiri potansiyeli kalmamış dahi olsa da (değerleme olarak) şirket markasına olan geçmiş ve gelecek dönem güveni ile liste içerisinde kalmaya devam edebilirler. Portföyde yer alan şirketler için AL tavsiyesi bulunması zorunluluğu söz konusu değildir. Bölüm analistleri, TUT ve/veya Gözden Geçiriliyor önerileri ile de liste içerisinde şirket tercihinde bulunabilirler.

Deniz Yatırım model portföy | sektörel ve endeks dağılımları

Model portföy sektörel dağılımı

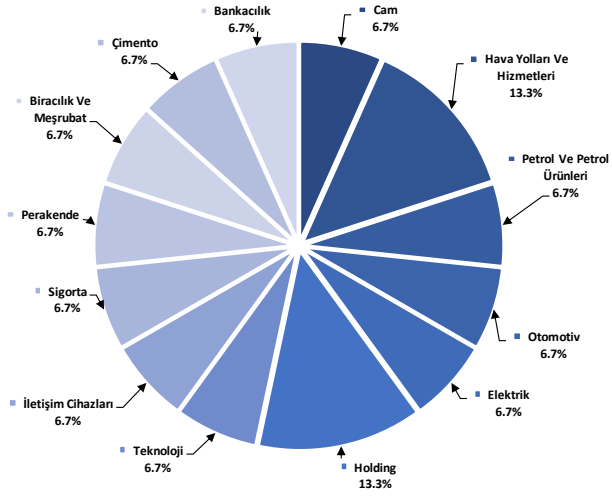

Kaynak: Deniz Yatırım Strateji ve Araştırma Bölümü hesaplamaları

Model portföy endeks dağılımı

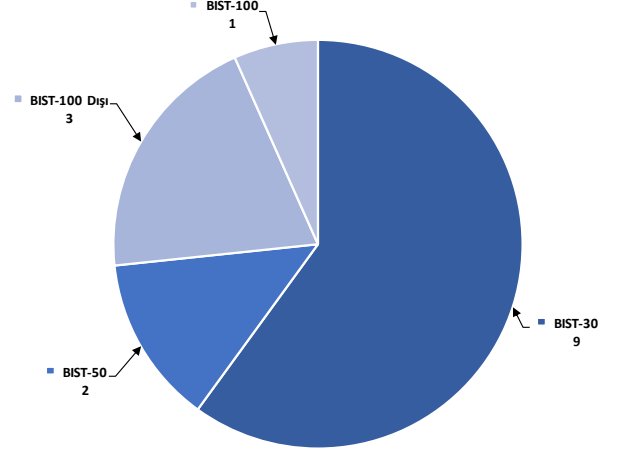

Kaynak: Deniz Yatırım Strateji ve Araştırma Bölümü hesaplamaları

Değerlemeler

| | Piyasa Değeri (mn TL) | Piyasa Değeri (mn USD) | BIST 30 Endeksi'ndeki Payı | BIST 100 Endeksi'ndeki Payı | Nominal Hisse Performansı - YBB | Relatif Hisse Performansı - YBB | Hedef Fiyat (TL) | Tavsiye | Kapanış Fiyatı | Yükseliş / Düşüş Potansiyeli | |
|--|--------------------------|---------------------------|-------------------------------|--------------------------------|------------------------------------|------------------------------------|---------------------|---------|-------------------|---------------------------------|-------|
| Finansallar | | | | | | | | | | | |
| Ağesa Hayat Emeklilik | 13,473 | 417 | --- | --- | 23% | 2% | 70.00 | TUT | 74.85 | -6.5% | |
| Akbank | 221,728 | 6,858 | 6.7% | 4.8% | 17% | -3% | 58.30 | AL | 42.64 | 36.7% | |
| Aksigorta | 9,736 | 301 | --- | --- | 15% | -4% | 9.80 | AL | 6.04 | 62.3% | |
| Anadolu Hayat Emeklilik | 21,500 | 665 | --- | --- | 31% | 9% | 66.00 | AL | 50.00 | 32.0% | |
| Anadolu Sigorta | 36,650 | 1,134 | --- | --- | 22% | 2% | 81.90 | TUT | 73.30 | 11.7% | |
| Garanti Bank | 269,640 | 8,340 | 2.2% | 1.6% | 10% | -8% | 93.50 | AL | 64.20 | 45.6% | |
| Halkbank | 96,132 | 2,974 | --- | --- | 12% | -7% | 18.10 | TUT | 13.38 | 35.3% | |
| İş Bankası | 268,250 | 8,297 | 4.9% | 3.5% | 15% | -4% | 15.60 | AL | 10.73 | 45.4% | |
| İş Yatırım | 50,130 | 1,551 | --- | --- | 4% | -13% | 50.00 | AL | 33.42 | 49.6% | |
| TSKB | 23,996 | 742 | --- | --- | 31% | 9% | 13.00 | AL | 8.57 | 51.7% | |
| Türkiye Sigorta | 60,806 | 1,881 | --- | --- | 29% | 8% | 54.40 | TUT | 52.35 | 3.9% | |
| Vakıf Bank | 132,080 | 4,085 | --- | --- | 4% | -13% | 23.00 | AL | 13.32 | 72.7% | |
| Yapı Kredi Bank | 206,108 | 6,375 | 4.6% | 3.2% | 25% | 4% | 35.20 | AL | 24.40 | 44.3% | |
| Holdingler | | | | | | | | | | | |
| Alarko Holding | 55,463 | 1,716 | 1.0% | 0.7% | 41% | 17% | 166.77 | AL | 127.50 | 30.8% | |
| Doğan Holding | 33,367 | 1,032 | --- | --- | 15% | -4% | 18.70 | AL | 12.75 | 46.7% | |
| Enka İnşaat | 212,880 | 6,585 | 1.5% | 1.1% | 6% | -12% | 52.00 | AL | 35.48 | 46.6% | |
| Koç Holding | 474,720 | 14,684 | 5.9% | 4.2% | 32% | 10% | 243.00 | AL | 187.20 | 29.8% | |
| Sabancı Holding | 162,149 | 5,016 | 4.8% | 3.4% | 28% | 7% | 96.00 | AL | 77.20 | 24.4% | |
| Şişecam | 144,216 | 4,461 | 4.2% | 3.0% | 3% | -14% | 77.70 | AL | 47.08 | 65.0% | |
| Tekfen Holding | 15,621 | 483 | --- | --- | 14% | -5% | 57.60 | AL | 42.22 | 36.4% | |
| Petrol ve Gaz | | | | | | | | | | | |
| Aygaz | 34,751 | 1,075 | --- | --- | 17% | -2% | 203.00 | AL | 158.10 | 28.4% | |
| Petkim | 58,038 | 1,795 | 1.6% | 1.1% | 26% | 5% | 22.00 | TUT | 22.90 | -3.9% | |
| Tüpraş | 331,023 | 10,239 | 9.6% | 6.8% | 20% | 0% | 226.00 | AL | 171.80 | 31.5% | |
| Enerji | | | | | | | | | | | |
| Aksa Enerji | 43,658 | 1,350 | --- | --- | 0.4% | 20% | 50.70 | TUT | 35.60 | 42.4% | |
| Alfa Solar Enerji | 33,175 | 1,026 | --- | --- | 0.3% | 7% | 103.80 | AL | 90.15 | 15.1% | |
| Biotrend Enerji | 9,155 | 283 | --- | --- | 0.1% | 6% | 31.80 | AL | 18.31 | 73.7% | |
| Galata Wind Enerji | 13,522 | 418 | --- | --- | 0.2% | 15% | 35.77 | AL | 25.04 | 42.9% | |
| Enerjisa Enerji | 67,971 | 2,102 | --- | --- | 0.6% | 26% | 91.40 | AL | 57.55 | 58.8% | |
| Demir Çelik | | | | | | | | | | | |
| Erdemir | 153,230 | 4,740 | 4.4% | 3.1% | 7% | -11% | 63.00 | AL | 43.78 | 43.9% | |
| Kardemir (D) | 25,321 | 783 | 1.0% | 0.7% | -1% | -17% | 37.00 | AL | 23.60 | 56.8% | |
| Kimya, Tarımsal İlaç ve Gübre | | | | | | | | | | | |
| Aksa Alkollik | 33,346 | 1,031 | --- | --- | 0.5% | 0% | 134.00 | AL | 103.00 | 30.1% | |
| Alkim Kimya | 5,682 | 176 | --- | --- | --- | 11% | 56.00 | AL | 37.88 | 47.8% | |
| Hektaş | 43,516 | 1,346 | 1.0% | 0.7% | -14% | -29% | 25.50 | TUT | 17.20 | 48.3% | |
| Kimteks Polüretan | 14,635 | 453 | --- | --- | 0.2% | 4% | 95.95 | AL | 60.20 | 59.4% | |
| Otomotiv ve Otomotiv Yan Sanayi | | | | | | | | | | | |
| Doğuş Otomotiv | 70,510 | 2,181 | --- | --- | 1.0% | 25% | 412.00 | AL | 320.50 | 28.5% | |
| Ford Otosan | 397,932 | 12,309 | 4.1% | 2.9% | 53% | 28% | 1202.00 | AL | 1134.00 | 6.0% | |
| Kordsa | 20,542 | 635 | --- | --- | 0.2% | 36% | 128.00 | AL | 105.60 | 21.2% | |
| Tofaş | 137,375 | 4,249 | 2.0% | 1.4% | 31% | 9% | 360.00 | AL | 274.75 | 31.0% | |
| Türk Traktor | 92,362 | 2,857 | --- | --- | 0.9% | 30% | 1373.30 | AL | 923.00 | 48.8% | |
| Otokar | 57,030 | 1,764 | --- | --- | 0.7% | 12% | 532.50 | TUT | 475.25 | 12.0% | |
| Brisa | 40,458 | 1,251 | --- | --- | 72% | 43% | 135.30 | AL | 132.60 | 2.0% | |
| Sağlık | | | | | | | | | | | |
| Lokman Hekim | 2,291 | 71 | --- | --- | --- | -2% | 78.30 | AL | 63.65 | 23.0% | |
| Meditera Tıbbi Malzeme | 4,424 | 137 | --- | --- | --- | 34% | 59.20 | AL | 37.18 | 59.2% | |
| MLP Sağlık | 38,112 | 1,179 | --- | --- | --- | 23% | 284.30 | AL | 183.20 | 55.2% | |
| Gen İlaç ve Sağlık Ürünleri | 23,370 | 723 | --- | --- | --- | 66% | 109.60 | AL | 77.90 | 40.7% | |
| Selçuk Ecza Deposu | 35,335 | 1,093 | --- | --- | --- | -8% | 79.80 | AL | 56.90 | 40.2% | |
| Perakende ve Toptan | | | | | | | | | | | |
| BLM | 232,254 | 7,184 | 8.3% | 5.9% | 27% | 6% | 451.20 | AL | 382.50 | 18.0% | |
| Bizim Toptan | 3,829 | 118 | --- | --- | --- | 28% | 62.50 | AL | 47.58 | 31.4% | |
| Mavi Giyim | 29,596 | 915 | --- | --- | 0.9% | 28% | 114.40 | AL | 74.50 | 53.6% | |
| Migros | 84,100 | 2,601 | --- | --- | 1.8% | 39% | 696.90 | AL | 464.50 | 50.0% | |
| Şok Marketler | 37,911 | 1,173 | --- | --- | 0.8% | 18% | 112.10 | AL | 63.90 | 75.4% | |
| Gıda ve İçecek | | | | | | | | | | | |
| Coca Cola İçecek | 146,009 | 4,516 | --- | --- | 1.5% | 9% | 888.80 | AL | 574.00 | 54.8% | |
| Tat Gıda | 3,822 | 118 | --- | --- | --- | -17% | 47.70 | AL | 28.10 | 69.8% | |
| Ülker Bisküvi | 38,811 | 1,200 | --- | --- | 0.6% | 28% | 173.60 | AL | 105.10 | 65.2% | |
| Yayla Agro Gıda | 15,609 | 483 | --- | --- | 0.2% | 12% | 24.70 | AL | 14.36 | 72.0% | |
| Büyük Şeffler Gıda | 3,283 | 102 | --- | --- | --- | --- | 53.10 | AL | 30.68 | 73.1% | |
| Beyaz Eşya ve Mobilya | | | | | | | | | | | |
| Arçelik | 100,684 | 3,114 | 0.9% | 0.6% | 16% | -3% | 203.00 | TUT | 149.00 | 36.2% | |
| Vestel Beyaz Eşya | 30,496 | 943 | --- | --- | --- | 19% | 24.30 | AL | 19.06 | 27.5% | |
| Vestel Elektronik | 26,166 | 809 | --- | --- | 0.4% | 69% | 86.00 | AL | 78.00 | 10.3% | |
| Yataş | 4,239 | 131 | --- | --- | --- | 17% | 46.30 | AL | 28.30 | 63.6% | |
| Telekom & Teknoloji & Yazılım | | | | | | | | | | | |
| Aztek Teknoloji | 11,980 | 371 | --- | --- | --- | 17% | 225.00 | AL | 119.80 | 87.8% | |
| Hibit Bilgisayar Hizmetleri | 7,918 | 245 | --- | --- | --- | 9% | 108.80 | AL | 62.10 | 75.2% | |
| İndeks Bilgisayar | 7,695 | 238 | --- | --- | --- | 72% | 10.89 | AL | 10.26 | 6.1% | |
| Karel Elektronik | 12,386 | 383 | --- | --- | --- | 32% | 21.00 | AL | 15.37 | 36.6% | |
| Kontrolmatik Teknoloji | 47,440 | 1,467 | 1.1% | 0.8% | 9% | -9% | 378.00 | AL | 237.20 | 59.4% | |
| Logo Yazılım | 8,530 | 264 | --- | --- | --- | 15% | 91.40 | AL | 85.30 | 7.2% | |
| Turkcell | 141,460 | 4,376 | 4.5% | 3.2% | 15% | -4% | 102.00 | AL | 64.30 | 58.6% | |
| Türk Telekom | 101,710 | 3,146 | --- | --- | --- | 19% | 44.40 | AL | 29.06 | 52.8% | |
| Savunma | | | | | | | | | | | |
| Aselsan | 255,132 | 7,892 | 3.9% | 2.8% | 24% | 4% | 62.20 | AL | 55.95 | 11.2% | |
| Yapı Malzemeleri | | | | | | | | | | | |
| Akçansa | 27,951 | 865 | --- | --- | 0.2% | 3% | 245.50 | AL | 146.00 | 68.2% | |
| Çimsa | 30,070 | 930 | --- | --- | 0.6% | 8% | 43.40 | AL | 31.80 | 36.5% | |
| Kalekim | 12,926 | 400 | --- | --- | --- | 31% | 39.20 | AL | 28.10 | 39.5% | |
| Havacılık | | | | | | | | | | | |
| Pegasus | 80,766 | 2,498 | 2.0% | 1.4% | 22% | 1% | 1118.00 | AL | 789.50 | 41.6% | |
| TAV Havalimanları | 60,595 | 1,874 | --- | --- | 1.2% | 55% | 167.60 | AL | 166.80 | 0.5% | |
| Türk Hava Yolları | 383,985 | 11,877 | 11.3% | 8.0% | 22% | 2% | 380.00 | AL | 278.25 | 36.6% | |
| Kağıt ve Kağıt Ürünleri | | | | | | | | | | | |
| Europap Tezöl Kağıt | 9,970 | 308 | --- | --- | --- | 26% | 28.10 | AL | 22.66 | 24.0% | |
| GYO'lar | | | | | | | | | | | |
| Emlak GYO | 40,926 | 1,266 | 1.2% | 0.9% | 57% | 31% | 12.50 | AL | 10.77 | 16.1% | |
| Ozak GYO | 12,624 | 390 | --- | --- | --- | 13% | 14.00 | AL | 8.67 | 61.5% | |
| Toruşlar GYO | 42,020 | 1,300 | --- | --- | --- | 33% | 11% | 50.00 | AL | 42.02 | 19.0% |
| Kaynak: Deniz Yatırım Strateji ve Araştırma, Rasyonet | | | | | | | | | | | |
| | | | 92.7% | 82.0% | | | | | | | |

Strateji ve Arařtırma Bölümü kapsamındaki hisselerle ait öneri dağılımı

Arařtırma öneri dağılımı

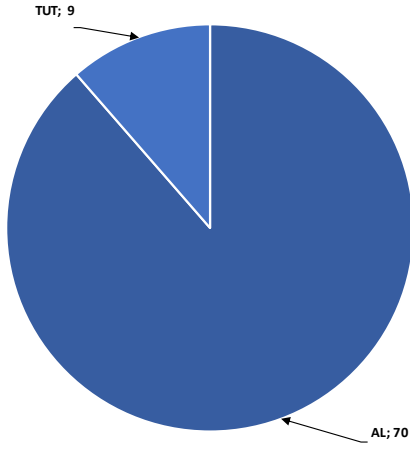

Kaynak: Deniz Yatırım Strateji ve Arařtırma Bölümü

Arařtırma kapsamı sektörel dağılımı

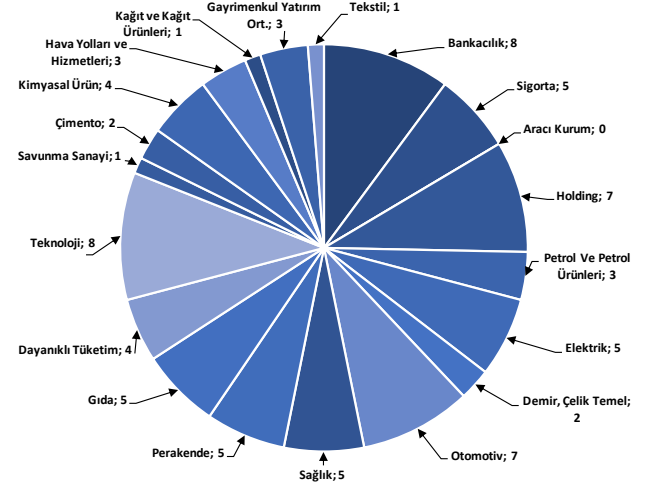

Kaynak: Deniz Yatırım Strateji ve Arařtırma Bölümü

Haftalık takvim

| Haftalık Takvim, 18 Mart 2024 - 24 Mart 2024 | | | | | | |
|--|-----------|-------|------|--|-----------|-----------|
| Tarih | Gün | Saat | Ülke | Olay | Beklenti | Önceki |
| 18 Mart | Pazartesi | 13:00 | EUR | TÜFE (Yıllık) | 2.60% | 2.60% |
| | | 13:00 | EUR | TÜFE (Aylık) | 0.60% | 0.60% |
| | | 13:00 | EUR | TÜFE (Yıllık) | 3.10% | 3.10% |
| | | 13:00 | EUR | Ticaret Dengesi (M.A.) | -- | 13.0b |
| | | 13:00 | EUR | Ticaret Dengesi (Mevsimsellikten Arındırılmamış) | -- | 16.8b |
| | | 14:30 | TR | Konut Fiyat Endeksi (Yıllık) | -- | 75.52% |
| 19 Mart | Salı | 14:30 | TR | Konut Fiyat Endeksi (Aylık) | -- | 1.15% |
| | | 13:00 | EUR | ZEW Ekonomik Hissiyatı | -- | 25 |
| | | 13:00 | EUR | İşçilik Maliyetleri (Yıllık) | -- | 5.30% |
| | | 15:30 | ABD | İnşaat İzinleri (Aylık) | 2.00% | -1.50% |
| | | 15:30 | ABD | İnşaat İzinleri | 1500k | 1470k |
| | | 15:30 | ABD | Konut Başlangıçları | 1430k | 1331k |
| 20 Mart | Çarşamba | 15:30 | ABD | Konut Başlangıçları (Aylık) | 7.40% | -14.80% |
| | | 23:00 | ABD | TIC Net Uzun Vadeli İşlemler | -- | \$160.2b |
| | | 10:00 | TR | Tüketici Güveni (M.A.) | -- | 79.3 |
| | | 18:00 | EUR | Tüketici Güveni | -15 | -15.5 |
| | | 21:00 | ABD | FOMC Oran Kararı (Üst Sınır) | 5.50% | 5.50% |
| | | 21:00 | ABD | FOMC Oran Kararı (Alt Sınır) | 5.25% | 5.25% |
| 21 Mart | Perşembe | 21:00 | ABD | Rezerv Bakiye Faiz Oranı | -- | 5.40% |
| | | 12:00 | EUR | HCOB Euro Bölgesi İmalat PMI | 47.2 | 46.5 |
| | | 12:00 | EUR | Euro Bölgesi Hizmetler PMI | 50.5 | 50.2 |
| | | 12:00 | EUR | Euro Bölgesi Bileşik PMI | -- | 49.2 |
| | | 12:00 | EUR | ECB Cari İşlemler Dengesi (M.A.) | -- | 31.9b |
| | | 12:00 | EUR | ECB Ekonomik Bülteninin Yayınlanması | | |
| | | 14:00 | TR | Bir Hafta Vadeli Repo Faiz Oranı | 45.00% | 45.00% |
| | | 14:30 | TR | Yabancı Net Hisse Senedi Yatırımı | -- | -\$293m |
| | | 15:30 | ABD | Cari İşlemler Dengesi | -\$209.5b | -\$200.3b |
| | | 15:30 | ABD | İşsizlik Başvurusu Başvuruları | -- | 209k |
| | | 16:45 | ABD | S&P Küresel ABD İmalat PMI | 51.8 | 52.2 |
| | | 16:45 | ABD | S&P Küresel ABD Hizmet PMI | 52 | 52.3 |
| 22 Mart | Cuma | 16:45 | ABD | S&P Küresel ABD Bileşik PMI | -- | 52.5 |
| | | 17:00 | ABD | Mevcut Konut Satışları | 3.92m | 4.00m |
| | | 17:00 | ABD | Mevcut Konut Satışları (Aylık) | -2.00% | 3.10% |
| | | 10:00 | TR | Reel Sektör Güven Endeksi (M.A.) | -- | 102 |
| | | 10:00 | TR | Reel Sektör Güven Endeksi (M. Arındırılmamış) | -- | 101.5 |
| | | 10:00 | TR | Kapasite Kullanım Oranı | -- | 76.40% |
| 23 - 24 Mart | Haftasonu | 11:00 | TR | Yabancı Turist Girişleri (Yıllık) | -- | 2.10% |
| | | - | - | | | |

*(M.A.):Mevsimsellikten arındırılmış

Kaynak: Bloomberg, Deniz Yatırım Strateji ve Araştırma

Beklenen Finansal Açıklamalar

| Tarih | Şirket |
|----------|--|
| 29 Şubat | Bankaların konsolide olmayan sonuçları için son gün |
| 11 Mart | Bankaların konsolide sonuçları için son gün |
| 9 Mayıs | Şirketlerin konsolide olmayan sonuçları için son gün |
| 20 Mayıs | Şirketlerin konsolide sonuçları için son gün |

Beklenen Finansal Açıklamalar

| Tarih | Şirket | Çeyrek | Konsensus Net Kar Beklentisi | Deniz Yatırım Net Kar Beklentisi |
|---------|--------|--------|------------------------------|----------------------------------|
| 18 Mart | MGROS | 4Ç23 | TRY 1,236 mln | - |
| 19 Mart | MPARK | 4Ç23 | TRY 897 mln | - |
| 20 Mart | TCELL | 4Ç23 | TRY 4,801 mln | - |

Kaynak: Research Turkey, Deniz Yatırım Strateji ve Araştırma

Sayılar milyon TL ifade etmektedir.

Yasal Uyarı

Bu rapor/e-posta içerisinde yer alan değerlendirmeler Deniz Yatırım Menkul Kıymetler A.Ş. tarafından, güvenilir olduğuna inanılan kaynaklardan elde edilen bilgi ve veriler kullanılarak genel nitelikte hazırlanmıştır. Raporda yer alan ifadeler, mali durumunuz ile risk ve getiri tercihlerinize uygun olmayabilir ve hiçbir şekilde alış veya satış yapılması yönünde yönlendirme olarak değerlendirilmemelidir. Deniz Yatırım, bu bilgilerin doğru, eksiksiz ve değişmez olduğunu garanti etmemektedir. Bu sebeple, okuyucuların, bu raporlardan elde edilen bilgilere dayanarak hareket etmeden önce, bilgilerin doğruluğunu teyit etmeleri önerilir ve bu bilgilere dayanılarak aldıkları kararlarda sorumluluk okuyucuların kendilerine aittir. Bilgilerin eksikliği ve yanlışlığından Deniz Yatırım hiçbir şekilde sorumlu tutulamaz. Ayrıca, Deniz Yatırım ve DenizBank Finansal Hizmetler Grubu çalışanları ve danışmanlarının, herhangi bir şekilde bu rapor/e-posta içerisinde yer alan bilgiler dolayısıyla ortaya çıkabilecek, doğrudan veya dolaylı zararlarla ilgili herhangi bir sorumluluğu yoktur. Burada yer alan bilgiler sermaye piyasası aracına yönelik bir yatırım tavsiyesi, alım-satım önerisi ya da getiri vaadi değildir ve yatırım danışmanlığı kapsamında yer almamaktadır. Yatırım Danışmanlığı hizmeti; yetkili kuruluşlar tarafından imzalanacak yatırım danışmanlığı sözleşmesi çerçevesinde kişilerin risk ve getiri tercihleri dikkate alınarak kişiye özel sunulmaktadır. Buradaki içeriğin hiçbir bölümü Deniz Yatırım Menkul Kıymetler A.Ş.'nin yazılı izni olmadan çoğaltılamaz, hiçbir şekilde ortamda yayımlanamaz, alıntı yapılamaz ve kullanılamaz. Sadece burada yer alan bilgilere dayanarak yatırım kararı verilmesi beklentilerinize uygun sonuçlar doğurmayabilir.

© DENİZ INVEST 2024

Derecelendirme

Deniz Yatırım Analistleri, her hisse senedi için bir veya birden fazla değerlendirme yöntemi kullanarak 12 aylık hedef değerler (fiyatlar) ve buna bağlı olarak potansiyel getirileri hesaplamaktadır. 12 ay derecelendirme sistemimiz; AL, TUT ve SAT olmak üzere 3 farklı genel yatırım tavsiyesi içerir.

AL: Hisse senedinin gelecek 12 ay toplam potansiyel getirisinin **en az %20 ve üzerinde** oluşması şeklindeki değerlendirme ifade etmektedir.

TUT: Hisse senedinin gelecek 12 ay toplam potansiyel getirisinin **%0-20 aralığında** oluşması şeklindeki değerlendirme ifade etmektedir.

SAT: Hisse senedinin gelecek 12 ay toplam potansiyel getirisinin **%0'dan daha düşük** seviyelerde oluşması şeklindeki değerlendirme ifade etmektedir.

| Derecelendirme | Potansiyel Getiri (PG), 12-ay |
|----------------|-------------------------------|
| AL | ≥%20 |
| TUT | %0-20 |
| SAT | ≤%0 |

Kaynak: Deniz Yatırım

Deniz Yatırım Analistleri hisse senetlerini potansiyel katalizörler, tetikleyici gelişmeler, riskler ile piyasa, sektör ve rakip firma gelişmeleri ışığında değerlendirmektedir. Analistlerimiz genel yatırım tavsiyesinin kamuoyuyla paylaşılmasını takip eden süreçte hisse senetlerini titizlikle yakından takip etmeye devam etmekte; ancak, hisse senedi fiyatındaki dalgalanmalardan ötürü değerler, derecelendirme sistemimizdeki sınırları aştığı takdirde, analistlerimiz hisse senedi hakkında sundukları tavsiyeyi değiştirmemeyi ve/veya Gözden Geçirme (GG) sürecine almayı tercih edebilirler.