

Hisse Senedi Piyasası

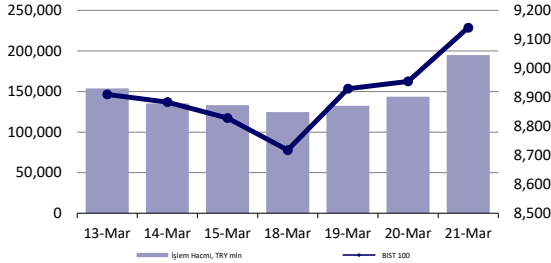

Endeksler, para piyasaları ve emtia

	Kapanış	Önceki	1 Gün	1 Ay	Yıl Baş.
BIST100	9,141	8,955	2.1%	-1.8%	22.4%
İşlem Hacmi, TL mln	195,039	143,554	35.9%	-7.8%	110.4%
Türkiye 2032 (13.10.2032)	23.27%	23.60%	-33 bps	-	82 bps
Türkiye 2032	6.70%	6.95%	-26 bps	-	9 bps
TCMB karışık fonlama mlyt	46.20%	46.28%	-8 bps	18 bps	370 bps
USD/TRY	32.04	32.37	-1.0%	3.3%	8.5%
EUR/TRY	34.88	35.41	-1.5%	3.9%	7.2%
Sepet (50/50)	33.46	33.89	-1.3%	3.6%	7.8%

DOW	39,781	39,512	0.7%	3.0%	5.6%
S&P500	5,242	5,225	0.3%	5.2%	9.9%
FTSE	7,883	7,737	1.9%	2.9%	1.9%
MSCI EM	1,048	1,032	1.6%	2.7%	2.4%
MSCI EE	45.44	44.59	1.9%	-0.1%	1.4%
Shanghai SE Comp	3,077	3,080	-0.1%	4.3%	3.4%
Nikkei	40,816	40,004	2.0%	6.7%	22.0%
Petrol (Brent)	85.19	85.78	-0.7%	10.9%	10.9%
Altın	2,181	2,186	-0.2%	7.7%	5.7%

En Çok Yükselen & Düşenler (BIST 100)

	Hisse Kodu	Son Kapanış	Gün Değ.	Hacim, TRY bin
En çok yükselenler				
Bera Holding	BERA	19.82	10.0%	686,122
Enerya Enerji	ENERY	173.10	6.7%	450,599
Tatlıpınar Enerji Üretim	TATEN	35.08	6.3%	320,576
Ege Endüstri	EGEEN	15,802.50	6.1%	745,236
Borusan Boru Sanayi	BRSAN	676.00	4.3%	3,235,634
Doğuş Otomotiv	DOAS	326.75	4.3%	1,766,571
En çok düşenler				
Sdt Uzay Ve Savunma Teknolojileri	SDTR	331.50	-8.3%	728,657
Ford Otosan	FROTO	1,144.00	-5.2%	1,275,496
Galata Wind Enerji	GWIND	23.34	-4.9%	223,116
Emlak G.M.Y.O.	EKGYO	10.03	-4.6%	1,481,207
Kordsa Teknik Tekstil	KORDS	91.80	-4.4%	258,591
Ülker	ULKER	106.20	-4.3%	818,126

5 Yıllık Ülke Risk Primi (CDS) (baz puan)



günlük bülten

Piyasa yorumu:

Bu sabah yatay açılış ve sonrasında 9000 – 9250 arasında işlem aktivitesi bekliyoruz.

Cuma günü endeks -0.32% değişimle 9111,50 seviyesinde kapattı. İşlem hacmi yüksek seviyede gerçekleşti

Günlük Bültenimizin ilerleyen sayfalarında detaylı şekilde görebileceğiniz Seçilmiş İndikatörler Puanlama Sistemimize göre bugün öne çıkan ilk 5 hisse senedi: **AHGAZ, EGEEN, THYAO, DOAS ve ENERY**. [İlgili sayfada sistemimizin metodolojisini ve uyarı notunu okumanızı önemle belirtmek isteriz.](#)

Önemli hatırlatma: Strateji ve Araştırma Bölümü olarak yaptığımız tüm kapsamlı analizlerimize denizyatirim.com adresi üzerinde yer alan Analiz-Araştırma Raporları sekmeleri üzerinden 7/24 geriye dönük değerlendirmelerimiz de dahil olmak üzere "Müşteri Girişi" yaparak ulaşabilirsiniz.

Bugünün haberleri:

Piyasa gelişmesi

- Ons Altın & Gümüş ETF İşlemleri: Düşük tutarda da olsa fon talebi

Hisse senetleri

- LOGO: Kısa Telekonferans Notumuz

Piyasalarda bugün

Global hisse senetleri Cuma günü gözlenen sınırlı negatif eğilimin aksine haftanın tamamında Fed'in açtığı iyimser duruş yolunda emin adımlarla ilerlediler ve primli pozisyonda yer aldılar. MSCI dünya endeksi %1.78, ABD hariç sepet %0.87 ve gelişmekte olan ülkeler %0.44 ile trade ederken, MSCI TR endeksi ise %6.45 yükselişle 28 Temmuz'dan bu yana en iyi haftalık performansı ortaya koydu. Söz konusu eğilimde BIST bankacılık sektörü hisselerine olan yüksek ilgi ve fon akımı girişi ana rol üstlendi. XBANK endeksi %13 yükselişle 12 Ocak tarihinden bu yana en iyi performansı sergilerken, XUSIN ise sadece %0.53 primlenebildi. Aynı haftada BIST 100 endeksi %3 yükseldi ve 9 Şubat haftasından bu yana en iyi performansı ortaya koydu. Hesaplamalarımıza göre, XBANK/XUSIN rasyosu Cuma kapanışı itibarıyla 0.77x seviyesine yükseldi. Bu, 24 Ocak tarihinden bu yana en yüksek değeri işaret etmekte.

Bankacılık sektörü hisselerine yönelimi sürpriz karşılamıyoruz. Bilhassa TCMB'nin attığı ciddi pozitif sürpriz içerir sıkılaşma adımının ardından bu eğilim gayet doğal. Ancak, unutmamak gerekiyor ki karar öncesinde de bir miktar banka pozisyonlanması yabancı yatırımcı kesiminde tahmin ediliyordu. Gerek likit konumda olmaları gerek enflasyon muhasebesi uygulamasına dahil olmamaları gerekse makro dengesizliklerin azalacağı orta vadeli süreçte pozitif etkilenecekler listesinde ilk sıralarda yer almaları bankacılık sektörü hisselerini diğerlerine kıyasla bir adım öne çıkarıyor. Diğer yandan ise BIST'in sadece bankacılık sektörü önderliğinde tutunmaya çalışması genele yayılmakta güçlü çeken ve düşük momentumda seyreden işlemler açısından bize göre risk unsuru. Yeni hafta ile birlikte ana endekste ki seyrin biraz daha netleşeceğini değerlendiriyoruz. Bu nedenle kısa vadeli işlemlerde, özellikle de yaklaşan Ramazan Bayramı tatili öncesinde iştahlı davranmakta birtakım problemler belirebilir. Biz, Ekim ayının ikinci haftasından bu yana sıklıkla öne çıkardığımız sektörler nezdinde pozisyonlanmanın yanlış olmayacağını düşünmeye devam ediyoruz: perakende, telekom, savunma ve hikayesi olan, güçlü finansal yapıya sahip, yatırım döngüsünü büyük oranda tamamlamış small cap şirketleri biraz daha şanslı görüyoruz.

Yeni haftada en önemli veri, ABD'de açıklanacak olan PCE rakamları olacak. Bu sabah Asya'da JPY ve CNY dalgalanmaları traderların ana konusu. Japonya'da USDJPY paritesi >151 şeklinde işlem görüyor. Ancak, resmi yetkililerin uyarıları ve spekülasyon ataktan söz etmeleri not ediliyor. Yuan cephesinde ise PBOC'nin belirlediği fixing kur ile piyasa beklentileri arasındaki spread Kasım'dan bu yana en yüksek düzeyde gerçekleşti. Hatırlatalım: Fed'in ardından ve hatta yıllık Strateji Raporumuzdan bu yana, USD karşısındaki diğer çaprazların baskı altında kalma ihtimalinin USD açısından kendi kendini besler bir değerlendirme döngüsü yaratma riski görüyoruz. Yıl genelinde bu başlık üzerinden birçok kez konuşacağımız kanaatindeyiz.

Piyasa gelişmesi

Ons Altın & Gümüş ETF İşlemleri: Düşük tutarda da olsa fon talebi

Haftalık değişim/yorum: Hesaplamalarımıza göre, ETF'ler ons altında geride kalan hafta içerisinde +1 milyar dolar ile takip edilirken, gümüşte ise söz konusu rakam +0.3 milyar dolar pozisyonlanma ile karşımıza çıktı. Mart ayı işlemleri kısa ve uzun vade açısından bir kez daha pozitif tabloyu karşımıza çıkarıyor. Son 10 yıl ortalamasında %+0.34, 5 yılda ise %+0.38 ons altın değişimleri görüyoruz.

2024'e ait düşüncelerimize yönelik değerlendirmelerimizi 10 Ocak 2024 tarihinde yayımladığımız Strateji Raporumuz ile aşağıdaki şekilde belirtiyoruz:

2024 yılına ait ortalama fiyat beklentimizi \$2035 (2023 beklentimiz \$1945 ortalama, gerçekleşen \$1943 ortalama) seviyesinde belirliyoruz. Söz konusu yaklaşımımıza temel oluşturan gerekçelerimizde ise önemli bir değişiklik henüz bulunmuyor: i) global faiz hadlerindeki tepe noktaya gelindiğini ve faiz indirimlerinin tartışmaya açıldığını görüyoruz ii) ETF'lerin son 3 yılda 36 milyar dolar satış gerçekleştirmesi iii) riskli varlıklara yönelimin yılın ikinci yarısına sarkma ihtimaline karşı başta ons altın olmak üzere değerli metallerdeki yükseliş beklentimizi 2024 ve özellikle de 2025'te devreye almamız iv) Amerikan para politikasının kademeli gevşeme aşamasına girmek üzere olduğunu düşünmemiz gerekçe olarak gösterilebilir.

Kısa vadeli işlemlerde \$2100-2077-2024-2000-1994 destek, \$2200 ise direnç bölgesi olarak yakından izlenebilir. Uzun vade yatırımcılar açısından altın ve gümüş özelinde emtia piyasası pozitif düşüncelerimizi orta katsayı ile de olsa muhafaza ediyoruz.

Şirket haberleri

LOGO: Kısa Telekonferans Notumuz

Logo Yazılım, 22 Mart 2024 tarihinde finansal sonuçlarını açıklamıştı. Hatırlayacak olursak enflasyon muhasebesi uygulanmış verilere göre, Şirket, 2023 yılında 2.975 milyon TL satış geliri, 726 milyon TL FAVÖK ve 140 milyon TL net kar açıkladı. Muhasebe değişikliği nedeniyle 2023 yılı finansallarında, parasal kazanç/kayıp kalemi altında 432 milyon TL'lik olumsuz etki oluştu. Bunu yanı sıra Şirket enflasyon muhasebesiz rakamlarını da paylaşmıştı. Enflasyon muhasebesiz rakamlara göre ise 2.583 milyon TL satış geliri, 579 milyon TL FAVÖK ve 469 milyon TL net kar elde etmiştir. Şirket, 22 Mart günü açıklanan yıl sonu finansalları ardından telekonferans gerçekleştirmiştir.

Total Soft Romanya projesinde 2023 yılında yazılım sektöründe yaşanan talep düşüklüğü sebebiyle yatay seyir izlendi. Bunun etkisiyle dolar bazlı FAVÖK'te yıllık %16 ve net karda %17 azalış gerçekleşti. Açıklanan yıl sonu finansalları ardından gerçekleştirilen telekonferansta Total Soft'un bir süre daha bu seyir de kalabilme ihtimali ve yeni proje kazanım beklentisinin belirsiz olmasına ek net nakit pozisyonunu güncellememiz ve İNA modelimizi ileri taşımamız dolayısıyla Logo için 12-aylık hedef fiyatımızı 91,40 TL'den 102,70 TL'ye yükseltirken, proje bazlı talep koşullarına yönelik sınırlı iyileşme beklentisi nedeniyle önerimizi AL'dan TUT'a indiriyoruz. Hisse, yıl başından bu yana BIST 100 endeksinin %9 gerisinde performans göstermiştir. Geriye dönük 12 aylık verilere göre hisse 58,5x F/K ve 10,7x FD/FAVÖK çarpanlarıyla işlem görmektedir.

KAP haberleri

Bedelli/Bedelsiz Sermaye Artışı

Hisse	Tarih	Bedelli Oranı	Rüçhan Hakkı Fiyatı	Referans Fiyat	Teorik Fiyat	Bedelsiz Oranı	Mevcut Sermaye	Yeni Sermaye
MRGYO	25.03.2024				4.88	14%	330,000,000	376,200,000

Kaynak: Deniz Yatırım Strateji ve Araştırma, Rasyonet, KAP

Genel Kurullar

1.hafta				
04 Mart 2024 Pazartesi	05 Mart 2024 Salı	06 Mart 2024 Çarşamba	07 Mart 2024 Perşembe	08 Mart 2024 Cuma
ZEDUR				BRKO IEYHO
2.hafta				
11 Mart 2024 Pazartesi	12 Mart 2024 Salı	13 Mart 2024 Çarşamba	14 Mart 2024 Perşembe	15 Mart 2024 Cuma
TUCLK	KNFRT LIDFA		MERKO OZSUB SEGYO	BRKVY KTLEV
3.hafta				
18 Mart 2024 Pazartesi	19 Mart 2024 Salı	20 Mart 2024 Çarşamba	21 Mart 2024 Perşembe	22 Mart 2024 Cuma
UZERB	AGESA AKGRT	ISYAT	EGPRO SEKFK	AKBNK ANHYT SKYMD
4.hafta				
25 Mart 2024 Pazartesi	26 Mart 2024 Salı	27 Mart 2024 Çarşamba	28 Mart 2024 Perşembe	29 Mart 2024 Cuma
FMIZP ICBCT	GEDIK ISGYO ISGSY SISE TTRAK	ALBRK ANGSR CEMTS FADE GARAN GSRAY MAALT OTKAR RODRG	AKSA EREGL ISDMR ISFIN JANTS LINK LKMNH MEGMT MMCAS PGSUS PSDTC QNBFB SASA TOASO PRKAB TSKB	BUCIM ENKAI HURGZ INVEO IHAAS OYAKC OYYAT OYAYO QNBFL SELEC SILVR TAVHL TSGYO İŞ BANKASI YKBNK

Kaynak: Deniz Yatırım Strateji ve Araştırma, KAP

KAP HABERLERİ

Hisse

Haber

AGHOL 2023 Yıl sonu Finansal Takvim; Şirketin 2023 yıl sonu Finansal Sonuçları 26.03.2024 Salı günü KAP 'ta yayınlanacaktır.

INDES Lenovo Ödülleri; Lenovo Türkiye'nin dün akşam İstanbul'da yaptığı iş ortakları ödül töreninde Şirket ve % 100 oranında bağlı ortağı olan Neteks Teknoloji Ürünleri A.Ş. toplam üç ödül aldı. Şirket "Yılın En Yüksek Kurumsal Segmentte Ciro Yapan Distribütörü" ve "Yılın En Yüksek Ciro Yapan Distribütörü" ödülünü, bağlı ortağı Neteks Teknoloji Ürünleri A.Ş. ise " ISG (Altyapısal Çözüm Grubu) - Yılın En Fazla Ciro Yapan Distribütörü" ödülünü aldı. Şirket bu ödülle Yılın En Yüksek Ciro Yapan Distribütörü ödülünü üst üste sekizinci kez kazanmış oldu. Ayrıca Lenovo tarafından hem PC (Kişisel Bilgisayar) kategorisinde hem de ISG (Altyapısal Çözüm Grubu) kategorisinde birlikte en fazla ciro yapan distribütöre bu yıl ilk defa verilen "Lenovo 360 Yılın Distribütörü" ödülünün sahibi de Index Grup oldu.

IZMDC Çelikhane Kapasite Artışı Yatırımı Hakkında; Şirket çelikhane yatırım sürecine ilişkin gelinen aşamada makine ve ekipman montajları tamamlanmış ve soğuk testlere başlamıştır. Sıcak testlere, 2024 Yılı ikinci çeyrek sonuna kadar başlanması planlanmakta olup kararlılıkla devam eden çelikhane kapasite artışı yatırımına ilişkin gelişmeler kamuoyu ile ayrıca paylaşılacaktır.

KCAER Pay Alım Satımı Hakkında; Kocaer Çelik Sanayi ve Ticaret A.Ş.'de, kontrol sahibi pay sahibi olan Hakan Kocaer tarafından şirkete iletilen açıklama: "Kocaer Çelik Sanayi ve Ticaret A.Ş. paylarından tarafıma ait 12.500.000 adet payın 22.03.2024 tarihinde 49,7066 TL fiyat ile yabancı sermayeli kurumsal bir yatırımcıya satış işlemi gerçekleştirilmiştir. Bu işlemle birlikte Kocaer Çelik Sanayi ve Ticaret A.Ş.'nin sermayesindeki pay oranım %76,10'dan %74,20'ye, oy hakkı oranım ise %87,47'den %86,47'ye düşmüştür. Elde edilen gelirden, ihtiyaç oluşması durumunda, Kocaer Çelik ve iştiraklerinin gelecek vizyonunda bulunan stratejik büyüme alanlarında yapılacak tüm çalışma ve faaliyetlerde destek olunmaya ve gelecekteki başarıları için kaynak sağlanmaya devam edilecektir."

Kaynak: Deniz Yatırım Strateji ve Araştırma, KAP

Teknik yorum

BIST 100 endeksi

Cuma endeks günü -0.32% değişimle 9111,50 seviyesinde kapattı. İşlem hacmi yüksek seviyede gerçekleşti. Endeks 9250 direnç seviyesini test etti ve gün boyunca bu seviyeden başlayan kar realizasyonlarının etkisi altında kaldı. Bugün için 9000 destek seviyesinin test edilmesi halinde, bu seviyeden tepki alımlarının gelebileceği düşüncesindeyiz. Kısa vadeli işlem banını da 8750 – 9250 olarak görmeye devam ediyoruz 5 g Ort. 8971.06 22 g. Ort. 9044.95 seviyesindedir. Destek olarak 9000 ve 9070, direnç olarak 9180 ve 9250 takip ediyoruz. Bu sabah yatay açılış ve sonrasında 9000 – 9250 arasında işlem aktivitesi bekliyoruz.

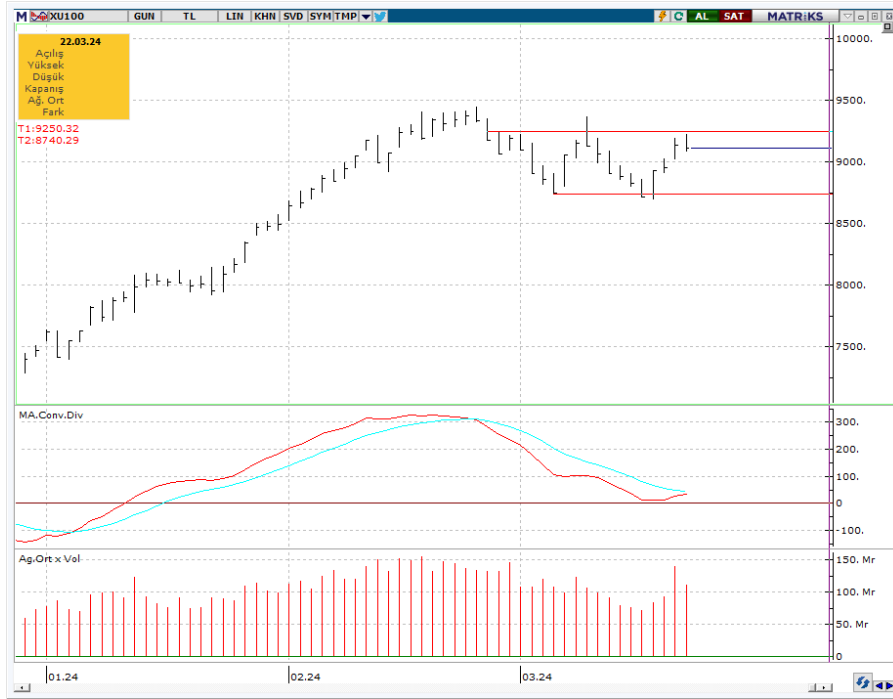

VIOP - X30Y vade teknik analiz

Cuma vadeli endeks günü -0.53% değişimle 10096.00 seviyesinde kapattı. İşlem hacmi yüksek seviyede gerçekleşti. Vadeli endeks 10276 direnç seviyesine yaklaştı ancak bu seviyeden başlayan kar realizasyonlarının etkisiyle günü düşüşle tamamladı. Vadeli endekste 10.000 kritik destek seviyesi olarak takip ediyoruz ve pozitif işlem aktivitesinin devamı için bu seviye üstünde kalması gerektiğini düşünüyoruz. 5g. Ort. 9971.95 22 g. Ort. 10103,32 seviyesindedir. Destek olarak 9985 ve 10000, direnç olarak ise 10200 ve 10276 seviyelerini takip ediyoruz. Bu sabah yatay açılış ve sonrasında 10050 – 10276 arasında işlem aktivitesi bekliyoruz.

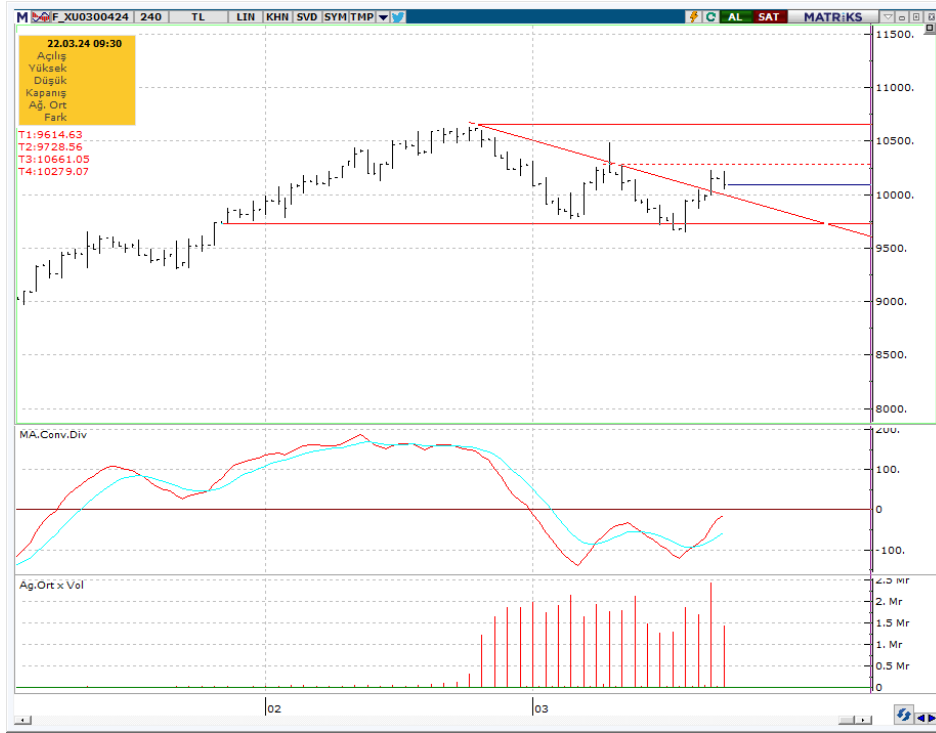

BIST 100 endeks ağırlıkları ve puan katkıları

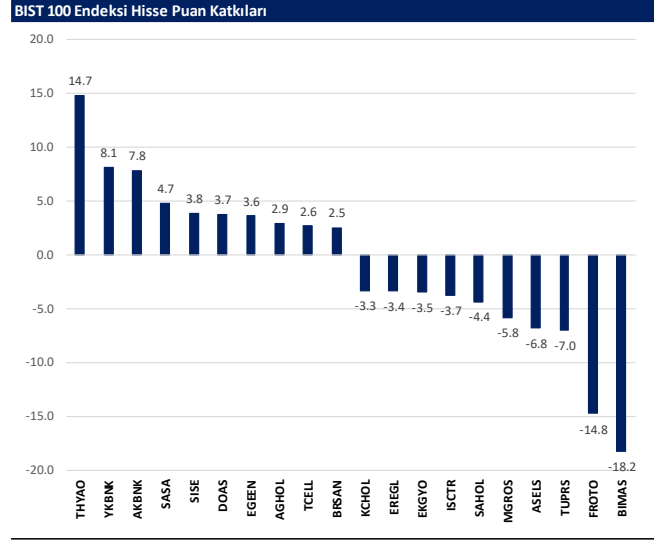
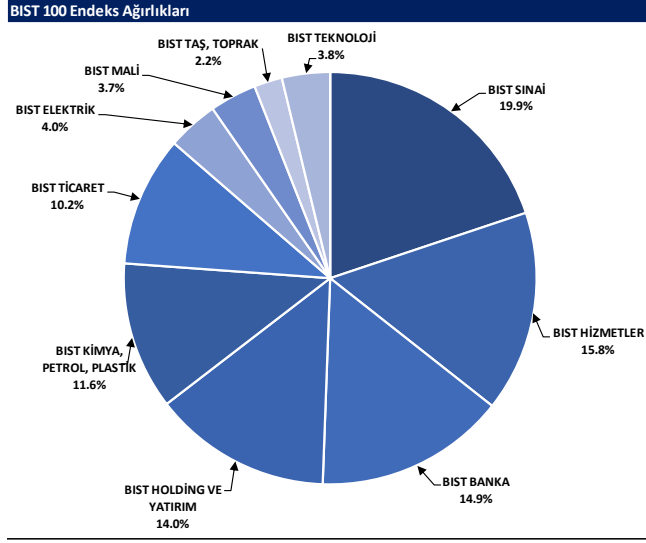

BIST endekslerine ait performanslar

BIST Endeksleri	Endeks Açıklaması	22.03.2024	21.03.2024	Günlük değişim	29.12.2023	Yıl başlangıcından değişim
XU100	BIST 100	9112	9141	-0.3%	7470	22%
XU30	BIST 30	9814	9853	-0.4%	8021	22%
XU50	BIST 50	8030	8059	-0.4%	6572	22%
XBANK	BIST BANKA	10764	10665	0.9%	8717	23%
XUTUM	BIST TÜM	10655	10686	-0.3%	8577	24%
XUMAL	BIST MALİ	9817	9810	0.1%	7988	24%
XD35	BIST 30 AĞIRLIK SINIRLAMALI 10	10019	10063	-0.4%	8193	22%
X100S	BIST 100 AĞIRLIK SINIRLAMALI 10	9113	9143	-0.3%	7472	22%
XBANA	BIST ANA	30882	31009	-0.4%	23113	34%
XBLSM	BIST BİLİŞİM	6507	6545	-0.6%	3706	76%
XELKT	BIST ELEKTRİK	553	552	0.2%	452	22%
XFIND	BIST FİN. KIR. FAKTORİNG	3772	3907	-3.5%	3198	18%
XGIDA	BIST GIDA, İÇECEK	10691	10761	-0.7%	8837	21%
XGMYO	BIST GAYRİMENKUL Y.O.	2785	2835	-1.8%	2449	14%
XHARZ	BIST HALKA ARZ	104555	104095	0.4%	79702	31%
XHOLD	BIST HOLDİNG VE YATIRIM	8558	8544	0.2%	6642	29%
XILTM	BIST İLETİŞİM	1729	1714	0.8%	1321	24%
XINSA	BIST İNŞAAT	9515	9500	0.2%	8943	6%
XKAGT	BIST ORMAN, KAĞIT, BASIM	6877	6895	-0.3%	5267	31%
XKMYA	BIST KİMYA,PETROL,PLASTİK	13326	13374	-0.4%	11439	16%
XKOBI	BIST KOBI SANAYİ	31442	31558	-0.4%	22204	42%
XKURY	BIST KURUMSAL YÖNETİM	7609	7666	-0.7%	6264	21%
XMADN	BIST MADENCİLİK	6259	6158	1.6%	5363	17%
XMANA	BIST METAL ANA	16610	16594	0.1%	14826	12%
XMESEY	BIST METAL EŞYA, MAKİNA	24874	25378	-2.0%	18675	33%
XSADA	BIST ADANA	74262	72295	2.7%	66137	12%
XSANK	BIST ANKARA	16905	17176	-1.6%	12998	30%
XSANT	BIST ANTALYA	13182	13069	0.9%	11026	20%
YSBAL	BIST BALIKESİR	9305	9280	0.3%	8036	16%
YSBUR	BIST BURSA	18072	18346	-1.5%	14349	26%
XSDNZ	BIST DENİZLİ	9186	9185	0.0%	6224	48%
XSGRT	BIST SİGORTA	42809	43740	-2.1%	33697	27%
XSIST	BIST İSTANBUL	11898	11835	0.5%	9479	26%
XSIZM	BIST İZMİR	16249	16063	1.2%	13131	24%
XSKAY	BIST KAYSERİ	36416	36045	1.0%	28581	27%
XSKOC	BIST KOCAELİ	28847	29329	-1.6%	23577	22%
XSKON	BIST KONYA	12023	11695	2.8%	7870	53%
XSPOR	BIST SPOR	4400	4370	0.7%	3668	20%
XSTKR	BIST TEKİRDAĞ	46427	46058	0.8%	39257	18%
XTAŞT	BIST TAŞ, TOPRAK	12552	12319	1.9%	10958	15%
XTCRT	BIST TİCARET	20842	21344	-2.4%	16660	25%
XTEKS	BIST TEKSTİL, DERİ	3616	3667	-1.4%	2994	21%
XTM2S	BIST TEMETTÜ 25	11879	11942	-0.5%	9394	26%
XTMTU	BIST TEMETTÜ	9420	9489	-0.7%	7491	26%
XTRZM	BIST TURİZM	1278	1267	0.8%	997	28%
XTUMY	BIST TÜM-100	33874	33946	-0.2%	25772	31%
XUHIZ	BIST HİZMETLER	8445	8460	-0.2%	6839	23%
XULAS	BIST ULUŞTIRMA	31467	30944	1.7%	24695	27%
XUSIN	BIST SİNAİ	13954	14023	-0.5%	11532	21%
XUSRD	BIST SÜRÜRÜLEBİLİRLİK	11937	11994	-0.5%	9694	23%
XUTEK	BIST TEKNOLOJİ	14281	14517	-1.6%	9541	50%
XYLDZ	BIST YILDIZ	9886	9913	-0.3%	8042	23%
XYORT	BIST MENKUL KIYIM Y.O.	4359	4319	0.9%	3385	29%
XYU30	BIST 100-30	16997	17018	-0.1%	14042	21%
X10XB	BIST BANKA DİSİ LİKİT 10	11884	11871	0.1%	9883	20%
XAKUR	BIST ARACI KURUMLAR	38339	39025	-1.8%	36746	4%
XLBNK	BIST LİKİT BANKA	9544	9460	0.9%	7700	24%
XTKJS	BIST TEKNOLOJİ AĞIRLIK SINIRLAMALI	22994	23293	-1.3%	14089	63%

Kaynak: Deniz Yatırım Strateji ve Araştırma, Rasyonel

Seçilmiş BIST Endekslerine Ait Günlük Performanslar

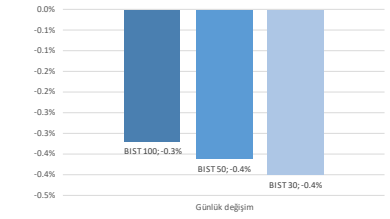

Kaynak: Deniz Yatırım Strateji ve Araştırma Bölümü hesaplamaları, Rasyonel

Seçilmiş BIST Endekslerine Ait Günlük Performanslar

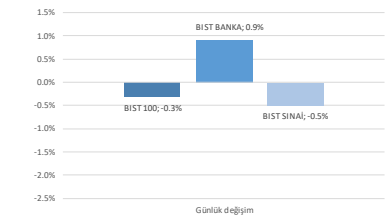

Kaynak: Deniz Yatırım Strateji ve Araştırma Bölümü hesaplamaları, Rasyonel

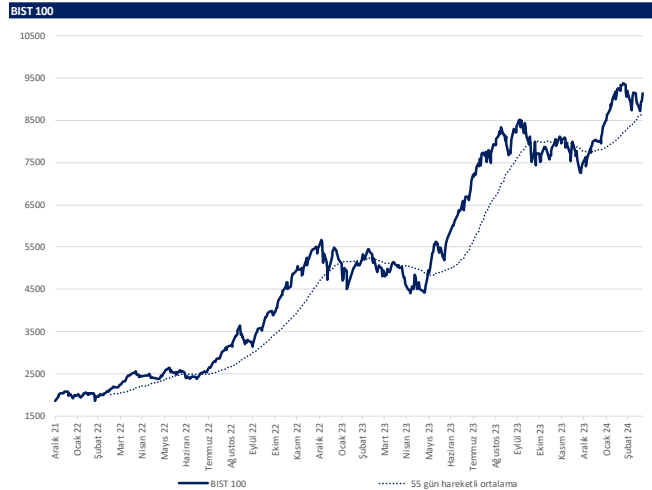

Kaynak: Deniz Yatırım Strateji ve Araştırma, Rasyonel

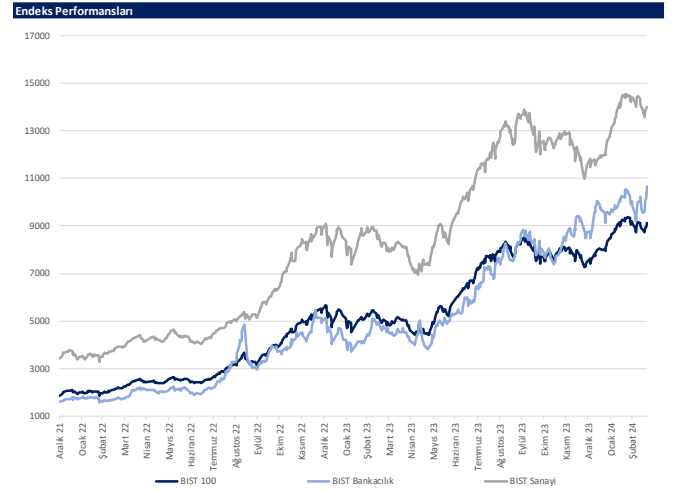

Kaynak: Deniz Yatırım Strateji ve Araştırma, Rasyonel

Son 90 güne ait dip-zirve analizi



DENİZ YATIRIM STRATEJİ & ARAŞTIRMA | BIST 100 ENDEKSİ DİP-ZİRVE ANALİZİ

Hisse	Son kapanış	Önceki kapanış	Değişim %	Son 90 gün zirvesi	Son 90 gün dip	Zirveye uzaklık	Dibe uzaklık	Zirveye geçti mi?
AEFES	154.50	152.10	1.6%	158.70	109.20	3%	29%	x
AGHOL	262.50	253.00	3.8%	284.00	183.50	8%	30%	x
AHGAZ	14.45	14.11	2.4%	14.45	8.85	-	39%	✓
AKBNK	45.82	45.04	1.7%	45.82	30.08	-	34%	✓
AKCNS	147.30	145.50	1.2%	187.00	122.00	27%	17%	x
AKFYE	24.44	25.42	-3.9%	31.78	12.89	30%	47%	x
AKSA	98.05	100.30	-2.2%	114.00	79.55	16%	19%	x
AKSEN	35.08	35.14	-0.2%	40.38	28.52	15%	19%	x
ALARK	129.70	130.70	-0.8%	136.60	85.10	5%	34%	x
ALBRK	4.31	4.36	-1.1%	4.76	3.60	10%	16%	x
ALFAS	90.15	88.70	1.6%	119.30	78.30	32%	13%	x
ARCLK	145.30	150.70	-3.6%	169.00	122.50	16%	16%	x
ASELS	56.35	57.90	-2.7%	66.50	42.14	18%	25%	x
ASGYO	14.26	14.24	0.1%	18.84	13.17	32%	8%	x
ASTOR	95.85	97.35	-1.5%	131.00	86.65	37%	10%	x
BERA	19.82	18.02	10.0%	20.66	10.50	4%	47%	x
BIENY	41.60	40.82	1.9%	52.30	37.84	26%	9%	x
BIMAS	370.50	384.00	-3.5%	402.25	292.25	9%	21%	x
BIOEN	18.59	18.00	3.3%	22.58	16.54	21%	11%	x
BOBET	34.58	34.48	0.3%	40.44	28.00	17%	19%	x
BRSAN	676.00	648.00	4.3%	804.00	478.00	19%	29%	x
BRYAT	3640.00	3735.00	-2.5%	4500.00	2089.00	24%	43%	x
BUCIM	7.87	7.92	-0.6%	8.93	6.76	14%	14%	x
CANTE	16.81	17.00	-1.1%	20.58	16.00	22%	5%	x
CCOLA	580.50	581.50	-0.2%	647.00	402.75	11%	31%	x
CIMSA	32.14	31.68	1.5%	38.88	27.50	21%	14%	x
CWENE	272.00	269.50	0.9%	362.00	230.20	33%	15%	x
DOAS	326.75	313.25	4.3%	326.75	224.30	-	31%	✓
DOHOL	12.98	12.83	1.2%	14.11	10.48	9%	19%	x
ECILC	54.50	54.25	0.5%	56.30	40.82	3%	25%	x
ECZYT	240.40	238.70	0.7%	342.00	229.60	42%	4%	x
EGEN	15802.50	14900.00	6.1%	17412.50	9740.00	10%	38%	x
EKGYO	10.03	10.51	-4.6%	11.63	6.76	16%	33%	x
ENERY	173.10	162.30	6.7%	173.10	106.30	-	39%	✓
ENJSA	57.35	57.75	-0.7%	63.00	43.50	10%	24%	x
ENKAI	35.72	35.34	1.1%	40.96	31.96	15%	11%	x
EREGL	43.30	43.84	-1.2%	49.62	37.76	15%	13%	x
EUPWR	150.10	149.00	0.7%	200.20	140.80	33%	6%	x
EUREN	16.05	16.15	-0.6%	21.32	13.60	33%	15%	x
FROTO	1144.00	1207.00	-5.2%	1207.00	728.00	6%	36%	x
GARAN	68.80	67.95	1.3%	68.80	47.42	-	31%	✓
GESAN	67.40	67.10	0.4%	89.00	59.60	32%	12%	x
GUBRF	161.00	161.50	-0.3%	393.50	135.90	144%	16%	x
GWIND	23.34	24.54	-4.9%	29.00	20.90	24%	10%	x
HALKB	13.35	13.56	-1.5%	15.51	11.49	16%	14%	x
HEKTS	17.17	17.26	-0.5%	23.92	16.78	39%	2%	x
IPEKE	37.56	37.56	0.0%	44.80	29.54	19%	21%	x
ISCTR	11.02	11.15	-1.2%	11.56	8.22	5%	25%	x
ISDMR	35.80	36.00	-0.6%	41.82	32.50	17%	9%	x
ISGYO	15.16	15.03	0.9%	22.58	14.18	49%	6%	x
ISMEN	32.26	33.16	-2.7%	40.74	28.60	26%	11%	x
IZENR	27.14	27.24	-0.4%	38.20	23.72	41%	13%	x
IZMDC	6.16	6.27	-1.8%	6.83	4.96	11%	19%	x
KARSN	10.25	10.33	-0.8%	11.97	8.03	17%	22%	x
KAYSE	30.86	30.96	-0.3%	41.24	30.86	34%	-	x
KCAER	49.86	50.00	-0.3%	65.05	25.00	30%	50%	x
KCHOL	194.80	196.40	-0.8%	196.40	136.00	1%	30%	x
KLSE	62.05	62.40	-0.6%	82.75	55.70	33%	10%	x
KMPUR	60.00	62.60	-4.2%	74.00	52.40	23%	13%	x
KONTR	234.30	240.00	-2.4%	300.50	182.50	28%	22%	x
KONYA	10345.00	9940.00	4.1%	10560.00	6972.50	2%	33%	x
KORDS	91.80	96.00	-4.4%	114.90	72.35	25%	21%	x
KOZAA	47.42	47.10	0.7%	58.70	39.20	24%	17%	x
KOZAL	22.60	22.16	2.0%	25.34	18.99	12%	16%	x
KRDMD	24.06	24.14	-0.3%	29.64	21.38	23%	11%	x
MAVI	78.65	80.45	-2.2%	80.45	50.00	2%	36%	x
MGROS	437.00	454.00	-3.7%	501.50	328.50	15%	25%	x
MIATK	69.85	70.15	-0.4%	81.05	28.06	16%	60%	x
ODAS	8.87	9.05	-2.0%	12.00	7.55	35%	15%	x
OTKAR	479.50	491.75	-2.5%	536.00	393.50	12%	18%	x
OYAKC	60.75	59.50	2.1%	73.55	53.70	21%	12%	x
PENTA	18.37	18.71	-1.8%	24.90	17.02	36%	7%	x
PETKM	22.94	22.92	0.1%	25.44	17.05	11%	26%	x
PGSUS	813.50	808.00	0.7%	857.50	639.00	5%	21%	x
QUAGR	4.03	4.04	-0.2%	6.29	3.87	56%	4%	x
SAHOL	79.15	80.25	-1.4%	82.05	58.55	4%	26%	x
SASA	40.94	39.80	2.9%	53.55	33.76	31%	18%	x
SDTTR	331.50	361.50	-8.3%	429.50	239.00	30%	28%	x
SISE	47.76	47.08	1.4%	53.60	44.54	12%	7%	x
SKBNK	4.34	4.46	-2.7%	7.53	3.96	74%	9%	x
SMRTG	56.35	55.00	2.5%	71.90	48.92	28%	13%	x
SOKM	62.60	62.80	-0.3%	73.15	52.00	17%	17%	x
TATEN	35.08	33.00	6.3%	47.00	27.18	34%	23%	x
TAVHL	169.30	167.90	0.8%	175.40	102.50	4%	39%	x
TCELL	69.65	69.05	0.9%	70.90	51.22	2%	26%	x
THYAO	291.25	285.50	2.0%	294.75	222.20	1%	24%	x
TKFEN	40.98	42.20	-2.9%	47.80	34.00	17%	17%	x
TOASO	275.75	282.00	-2.2%	282.00	206.00	2%	25%	x
TSKB	8.76	8.74	0.2%	9.52	6.19	9%	29%	x
TTKOM	30.52	30.30	0.7%	34.30	21.84	12%	28%	x
TTRAK	931.50	955.00	-2.5%	955.00	659.50	3%	29%	x
TUKAS	8.46	8.49	-0.4%	9.71	6.30	15%	26%	x
TUPRS	172.00	174.00	-1.1%	174.00	138.10	1%	20%	x
ULKER	106.20	111.00	-4.3%	115.60	72.80	9%	31%	x
VAKBN	13.46	13.59	-1.0%	15.40	12.22	14%	9%	x
VESTL	83.00	85.80	-3.3%	95.55	43.32	15%	48%	x
YEOTK	212.40	210.60	0.9%	273.75	144.00	29%	32%	x
YKBNK	26.64	25.98	2.5%	26.64	16.89	-	37%	✓
YILGD	13.51	13.97	-3.3%	17.28	11.40	28%	16%	x
ZOREN	5.27	5.46	-3.5%	6.08	4.00	15%	24%	x

Kaynak: Deniz Yatırım Strateji ve Araştırma Bölümü hesaplamaları, Rasyonel

Seçilmiş karşılaştırma analizleri

Main table with columns: Hisse Kodu, Sektör, Şirket, Haftalık Karişım, Aylık Karişım, Fiyat, Fiyat Değişim, Fiyat/Fiyat Değişim. Rows include companies like AKHOL, ZIGAS, ABBNK, etc.

Comparison tables for various companies: En düşük haftalık karişım, En yüksek haftalık karişım, En düşük aylık karişım, En yüksek aylık karişım, En düşük bütçe, En yüksek bütçe, En düşük şirket, En yüksek şirket.

Deniz Yatırım model portföyü

Deniz Yatırım Model Portföyü					
Hisse	Portföye giriş tarihi	Hedef fiyat	Potansiyel	Nominal getiri (Portföye girişten itibaren)	BİST-100'e rölatif getiri (Portföye girişten itibaren)
SISE	04.09.2020	77.70	63%	715%	-3%
TAVHL	10.05.2021	167.60	-1%	609%	13%
TUPRS	21.03.2022	226.00	31%	571%	59%
FROTO	07.09.2022	1202.00	5%	266%	36%
KONTR	07.09.2022	378.00	61%	425%	95%
ALARK	13.09.2022	166.77	29%	139%	-6%
HTTBT	03.11.2022	108.80	68%	186%	28%
KAREL	30.11.2022	21.00	35%	45%	-21%
PGSUS	27.12.2022	1118.00	37%	61%	-3%
AKGRT	16.01.2023	9.80	57%	83%	2%
BIMAS	16.01.2023	451.20	22%	200%	68%
CCOLA	16.01.2023	888.80	53%	216%	77%
SAHOL	12.05.2023	96.00	21%	84%	-1%
CIMSA	21.06.2023	43.40	35%	96%	13%
YKBNK	21.08.2023	35.20	32%	71%	43%

Yıl	Nominal getiri	BİST-100 Endeksi'ne göre rölatif getiri	BİST-100 Getiri Endeksi'ne göre rölatif getiri
2019	56%	27%	25%
2020	50%	16%	15%
2021	43%	13%	10%
2022	205%	3%	0%
2023	52%	12%	9%
12A	107%	14%	11%
YBB	26%	4%	4%
2019'dan bugüne	1859%	96%	70%

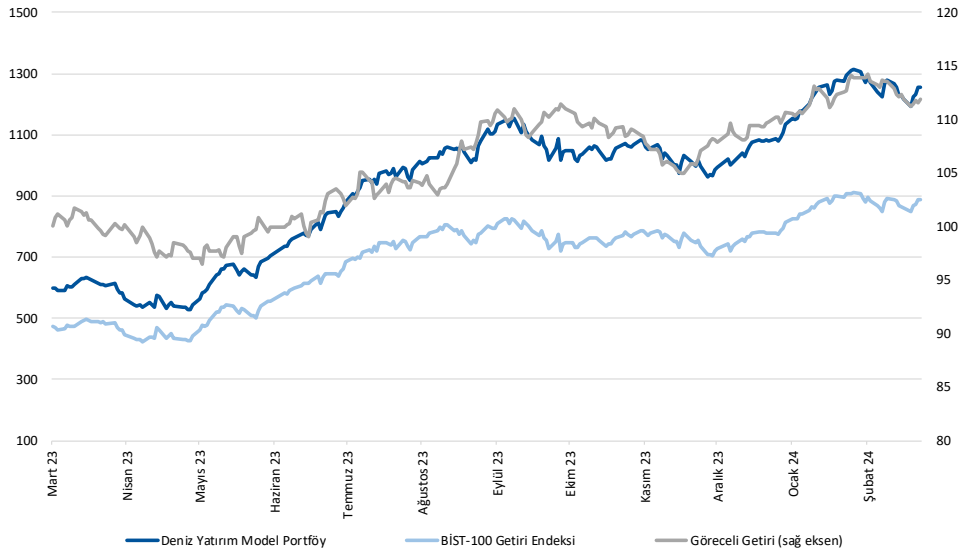

Kaynak: Deniz Yatırım Strateji ve Araştırma Bölümü hesaplamaları, Rasyonel

Deniz Yatırım Model Portföyü

Deniz Yatırım Model Portföyü, Deniz Yatırım Strateji ve Araştırma Bölümü tarafından, temel analiz kriterlerine göre hazırlanmış, orta-uzun vadeli hisse senedi tavsiye listesidir. Alınan pozisyonlar sadece uzun yönlüdür (long only). Herhangi bir rakamsal/yüzdesele getiri hedefi söz konusu değildir. Herhangi bir şirket sayısı sınırı söz konusu değildir. Herhangi bir sıklıkta/takvim dahilinde değişiklik yapma zorunluluğu söz konusu değildir. Strateji ve Araştırma Bölümü analistleri portföyü takvim yılı içerisinde piyasa koşulları izin vermez ise değiştirmeme hakkına sahiptirler. Portföy içerisinde yer alan şirketler için temel analiz açısından getiri potansiyeli kalmamış dahi olsa da (değerleme olarak) şirket markasına olan geçmiş ve gelecek dönem güveni ile liste içerisinde kalmaya devam edebilirler. Portföyde yer alan şirketler için AL tavsiyesi bulunması zorunluluğu söz konusu değildir. Bölüm analistleri, TUT ve/veya Gözden Geçiriliyor önerileri ile de liste içerisinde şirket tercihinde bulunabilirler.

Deniz Yatırım model portföy | sektörel ve endeks dağılımları

Model portföy sektörel dağılımı

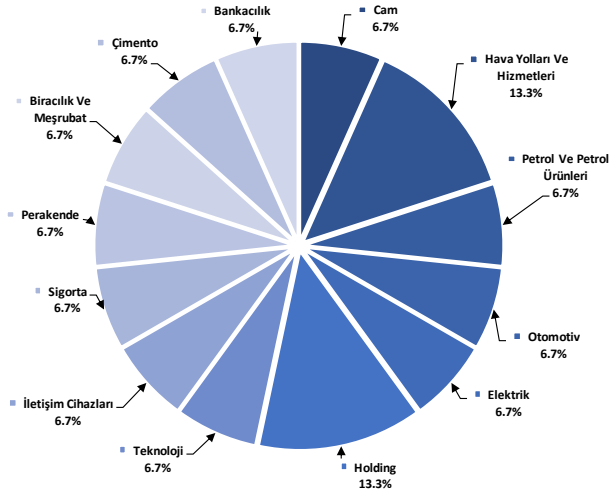

Kaynak: Deniz Yatırım Strateji ve Araştırma Bölümü hesaplamaları

Model portföy endeks dağılımı

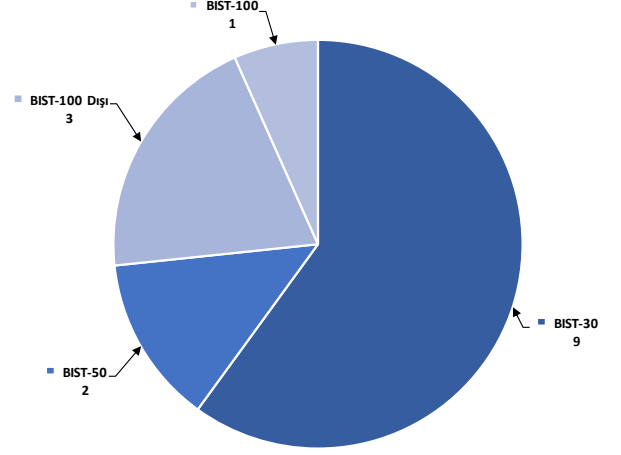

Kaynak: Deniz Yatırım Strateji ve Araştırma Bölümü hesaplamaları

Strateji ve Araştırma Bölümü kapsamındaki hisselerle ait öneri dağılımı

Araştırma öneri dağılımı

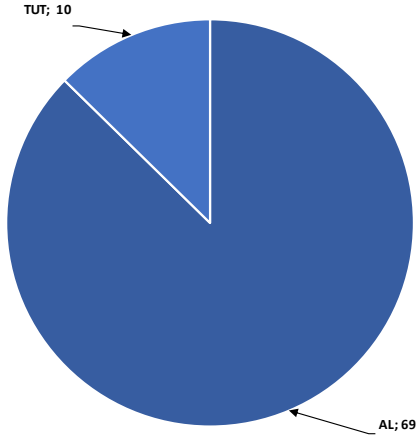

Kaynak: Deniz Yatırım Strateji ve Araştırma Bölümü

Araştırma kapsamı sektörel dağılımı

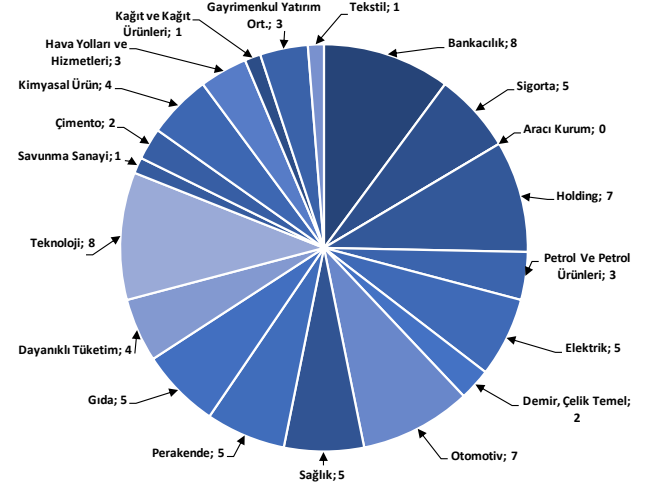

Kaynak: Deniz Yatırım Strateji ve Araştırma Bölümü

Haftalık takvim

Haftalık Takvim, 18 Mart 2024 - 24 Mart 2024						
Tarih	Gün	Saat	Ülke	Olay	Beklenti	Önceki
18 Mart	Pazartesi	13:00	EUR	TÜFE (Yıllık)	2.60%	2.60%
		13:00	EUR	TÜFE (Aylık)	0.60%	0.60%
		13:00	EUR	TÜFE (Yıllık)	3.10%	3.10%
		13:00	EUR	Ticaret Dengesi (M.A.)	--	13.0b
		13:00	EUR	Ticaret Dengesi (Mevsimsellikten Arındırılmamış)	--	16.8b
		14:30	TR	Konut Fiyat Endeksi (Yıllık)	--	75.52%
19 Mart	Salı	14:30	TR	Konut Fiyat Endeksi (Aylık)	--	1.15%
		13:00	EUR	ZEW Ekonomik Hissiyatı	--	25
		13:00	EUR	İşçilik Maliyetleri (Yıllık)	--	5.30%
		15:30	ABD	İnşaat İzinleri (Aylık)	2.00%	-1.50%
		15:30	ABD	İnşaat İzinleri	1500k	1470k
		15:30	ABD	Konut Başlangıçları	1430k	1331k
20 Mart	Çarşamba	15:30	ABD	Konut Başlangıçları (Aylık)	7.40%	-14.80%
		23:00	ABD	TIC Net Uzun Vadeli İşlemler	--	\$160.2b
		10:00	TR	Tüketici Güveni (M.A.)	--	79.3
		18:00	EUR	Tüketici Güveni	-15	-15.5
		21:00	ABD	FOMC Oran Kararı (Üst Sınır)	5.50%	5.50%
		21:00	ABD	FOMC Oran Kararı (Alt Sınır)	5.25%	5.25%
21 Mart	Perşembe	21:00	ABD	Rezerv Bakiye Faiz Oranı	--	5.40%
		12:00	EUR	HCOB Euro Bölgesi İmalat PMI	47.2	46.5
		12:00	EUR	Euro Bölgesi Hizmetler PMI	50.5	50.2
		12:00	EUR	Euro Bölgesi Bileşik PMI	--	49.2
		12:00	EUR	ECB Cari İşlemler Dengesi (M.A.)	--	31.9b
		12:00	EUR	ECB Ekonomik Bülteninin Yayınlanması		
		14:00	TR	Bir Hafta Vadeli Repo Faiz Oranı	45.00%	45.00%
		14:30	TR	Yabancı Net Hisse Senedi Yatırımı	--	-\$293m
		15:30	ABD	Cari İşlemler Dengesi	-\$209.5b	-\$200.3b
		15:30	ABD	İşsizlik Başvurusu Başvuruları	--	209k
22 Mart	Cuma	16:45	ABD	S&P Küresel ABD İmalat PMI	51.8	52.2
		16:45	ABD	S&P Küresel ABD Hizmet PMI	52	52.3
		16:45	ABD	S&P Küresel ABD Bileşik PMI	--	52.5
		17:00	ABD	Mevcut Konut Satışları	3.92m	4.00m
		17:00	ABD	Mevcut Konut Satışları (Aylık)	-2.00%	3.10%
		10:00	TR	Reel Sektör Güven Endeksi (M.A.)	--	102
		10:00	TR	Reel Sektör Güven Endeksi (M. Arındırılmamış)	--	101.5
23 - 24 Mart	Haftasonu	10:00	TR	Kapasite Kullanım Oranı	--	76.40%
		11:00	TR	Yabancı Turist Girişleri (Yıllık)	--	2.10%
		-	-	-	-	-

*(M.A.):Mevsimsellikten arındırılmış

Kaynak: Bloomberg, Deniz Yatırım Strateji ve Araştırma

Beklenen Finansal Açıklamalar

Tarih	Şirket
29 Şubat	Bankaların konsolide olmayan sonuçları için son gün
11 Mart	Bankaların konsolide sonuçları için son gün
9 Mayıs	Şirketlerin konsolide olmayan sonuçları için son gün
20 Mayıs	Şirketlerin konsolide sonuçları için son gün

Beklenen Finansal Açıklamalar

Tarih	Şirket	Çeyrek	Konsensus Net Kar Beklentisi	Deniz Yatırım Net Kar Beklentisi
26 Mart	AELS	4Ç23	TRY 7,716 mln	-
	PETKM	4Ç23	TRY 1,988 mln	-
27 Mart	CIMSA	4Ç23	TRY 649 mln	-
28 Mart	TKFEN	4Ç23	TRY -413 mln	-

Kaynak: Research Turkey, Deniz Yatırım Strateji ve Araştırma

Sayılar milyon TL ifade etmektedir.

Yasal Uyarı

Bu rapor/e-posta içerisinde yer alan değerlendirmeler Deniz Yatırım Menkul Kıymetler A.Ş. tarafından, güvenilir olduğuna inanılan kaynaklardan elde edilen bilgi ve veriler kullanılarak genel nitelikte hazırlanmıştır. Raporda yer alan ifadeler, mali durumunuz ile risk ve getiri tercihlerinize uygun olmayabilir ve hiçbir şekilde alış veya satış yapılması yönünde yönlendirme olarak değerlendirilmemelidir. Deniz Yatırım, bu bilgilerin doğru, eksiksiz ve değişmez olduğunu garanti etmemektedir. Bu sebeple, okuyucuların, bu raporlardan elde edilen bilgilere dayanarak hareket etmeden önce, bilgilerin doğruluğunu teyit etmeleri önerilir ve bu bilgilere dayanılarak aldıkları kararlarda sorumluluk okuyucuların kendilerine aittir. Bilgilerin eksikliği ve yanlışlığından Deniz Yatırım hiçbir şekilde sorumlu tutulamaz. Ayrıca, Deniz Yatırım ve DenizBank Finansal Hizmetler Grubu çalışanları ve danışmanlarının, herhangi bir şekilde bu rapor/e-posta içerisinde yer alan bilgiler dolayısıyla ortaya çıkabilecek, doğrudan veya dolaylı zararlarla ilgili herhangi bir sorumluluğu yoktur. Burada yer alan bilgiler sermaye piyasası aracına yönelik bir yatırım tavsiyesi, alım-satım önerisi ya da getiri vaadi değildir ve yatırım danışmanlığı kapsamında yer almamaktadır. Yatırım Danışmanlığı hizmeti; yetkili kuruluşlar tarafından imzalanacak yatırım danışmanlığı sözleşmesi çerçevesinde kişilerin risk ve getiri tercihleri dikkate alınarak kişiye özel sunulmaktadır. Buradaki içeriğin hiçbir bölümü Deniz Yatırım Menkul Kıymetler A.Ş.'nin yazılı izni olmadan çoğaltılamaz, hiçbir şekilde ve ortamda yayımlanamaz, alıntı yapılamaz ve kullanılamaz. Sadece burada yer alan bilgilere dayanarak yatırım kararı verilmesi beklentilerinize uygun sonuçlar doğurmayabilir.

© DENİZ INVEST 2024

Derecelendirme

Deniz Yatırım Analistleri, her hisse senedi için bir veya birden fazla değerlendirme yöntemi kullanarak 12 aylık hedef değerler (fiyatlar) ve buna bağlı olarak potansiyel getirileri hesaplamaktadır. 12 ay derecelendirme sistemimiz; AL, TUT ve SAT olmak üzere 3 farklı genel yatırım tavsiyesi içerir.

AL: Hisse senedinin gelecek 12 ay toplam potansiyel getirisinin en az %20 ve üzerinde oluşması şeklindeki değerlendirme ifade etmektedir.

TUT: Hisse senedinin gelecek 12 ay toplam potansiyel getirisinin %0-20 aralığında oluşması şeklindeki değerlendirme ifade etmektedir.

SAT: Hisse senedinin gelecek 12 ay toplam potansiyel getirisinin %0'dan daha düşük seviyelerde oluşması şeklindeki değerlendirme ifade etmektedir.

Derecelendirme	Potansiyel Getiri (PG), 12-ay
AL	≥%20
TUT	%0-20
SAT	≤%0

Kaynak: Deniz Yatırım

Deniz Yatırım Analistleri hisse senetlerini potansiyel katalizörler, tetikleyici gelişmeler, riskler ile piyasa, sektör ve rakip firma gelişmeleri ışığında değerlendirmektedir. Analistlerimiz genel yatırım tavsiyesinin kamuoyuyla paylaşılmasını takip eden süreçte hisse senetlerini titizlikle yakından takip etmeye devam etmekte; ancak, hisse senedi fiyatındaki dalgalanmalardan ötürü değerler, derecelendirme sistemimizdeki sınırları aştığı takdirde, analistlerimiz hisse senedi hakkında sundukları tavsiyeyi değiştirmemeyi ve/veya Gözden Geçirme (GG) sürecine almayı tercih edebilirler.