

Hisse Senedi Piyasası

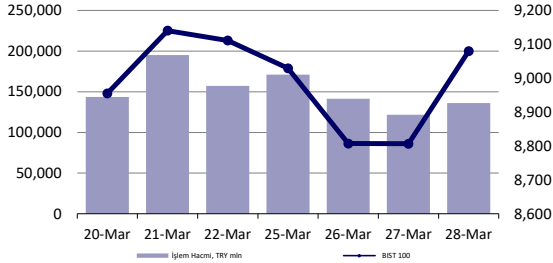

Endeksler, para piyasaları ve emtia

| | Kapanış | Önceki | 1 Gün | 1 Ay | Yıl Baş. |
|---------------------------|---------|---------|--------|---------|----------|
| BIST100 | 9,080 | 8,807 | 3.1% | 0.2% | 21.5% |
| İşlem Hacmi, TL mln | 136,054 | 121,805 | 11.7% | -32.5% | 46.8% |
| Türkiye 2032 (13.10.2032) | 24.07% | 23.73% | 34 bps | 108 bps | 162 bps |
| Türkiye 2032 | 6.62% | 6.69% | -7 bps | -21 bps | 2 bps |
| TCMB karışık fonlama mlyt | 48.94% | 48.57% | 37 bps | 394 bps | 644 bps |
| USD/TRY | 32.34 | 32.29 | 0.2% | 3.6% | 9.5% |
| EUR/TRY | 35.02 | 35.07 | -0.2% | 3.5% | 7.6% |
| Sepet (50/50) | 33.68 | 33.68 | 0.0% | 3.5% | 8.5% |
| DOW | 39,807 | 39,760 | 0.1% | 2.2% | 5.6% |
| S&P500 | 5,254 | 5,248 | 0.1% | 3.6% | 10.2% |
| FTSE | 7,953 | 7,932 | 0.3% | 4.3% | 2.8% |
| MSCI EM | 1,040 | 1,037 | 0.4% | 2.1% | 1.6% |
| MSCI EE | 45.43 | 44.79 | 1.4% | 0.2% | 1.4% |
| Shanghai SE Comp | 3,011 | 2,993 | 0.6% | 1.8% | 1.2% |
| Nikkei | 40,168 | 40,763 | -1.5% | 2.4% | 20.0% |
| Petrol (Brent) | 87.00 | 87.00 | 0.0% | 13.5% | 13.5% |
| Altın | 2,230 | 2,195 | 1.6% | 9.6% | 8.1% |

En Çok Yükselen & Düşenler (BIST 100)

| | Hisse Kodu | Son Kapanış | Gün Değ. | Hacim, TRY bin |
|--|------------|-------------|----------|----------------|
| En çok yükselenler | | | | |
| Sasa | SASA | 43.00 | 10.0% | 1,320,858 |
| Vestel | VESTL | 85.00 | 8.3% | 1,675,202 |
| Türk Traktör | TTRAK | 980.50 | 6.6% | 1,103,877 |
| Koç Holding | KCHOL | 203.40 | 6.5% | 3,261,563 |
| Girisim Elektrik Sanayi Taahhut Ve Ticaret | GESAN | 68.30 | 6.4% | 241,935 |
| European Endüstri İnşaat | EUREN | 16.03 | 6.2% | 536,780 |
| En çok düşenler | | | | |
| Akfen Yenilenebilir Enerji | AKFYE | 22.20 | -4.3% | 252,195 |
| Bera Holding | BERA | 20.68 | -3.8% | 487,299 |
| Sdt Uzun Ve Savunma Teknolojileri | SDTTR | 301.75 | -2.2% | 207,104 |
| Konya Çimento | KONYA | 9,815.00 | -2.0% | 334,335 |
| Gübre Fabrikaları | GUBRF | 163.00 | -1.9% | 3,150,034 |
| Astor Enerji | ASTOR | 92.95 | -1.0% | 1,555,670 |

5 Yıllık Ülke Risk Primi (CDS) (baz puan)



günlük bülten

Piyasa yorumu:

Bu sabah karışık açılış ve sonrasında 8975 – 9250 arasında işlem aktivitesi bekliyoruz.

Dün endeks günü +3.10% değişimle 9079,97 seviyesinde kapattı. İşlem hacmi ortalama seviyede gerçekleşti.

Günlük Bültenimizin ilerleyen sayfalarında detaylı şekilde görebileceğiniz Seçilmiş İndikatörler Puanlama Sistemimize göre bugün öne çıkan ilk 5 hisse senedi: **AGHOL, ISCTR, IZDMC, SAHOL ve TAVHL**. [İlgili sayfada sistemimizin metodolojisini ve uyarı notunu okumanızı önemle belirtmek isteriz.](#)

Önemli hatırlatma: Strateji ve Araştırma Bölümü olarak yaptığımız tüm kapsamlı analizlerimize denizyatirim.com adresi üzerinde yer alan Analiz-Araştırma Raporları sekmeleri üzerinden 7/24 geriye dönük değerlendirmemiz de dahil olmak üzere "Müşteri Girişi" yaparak ulaşabilirsiniz.

Bugünün haberleri:

Hisse senetleri

- CIMSA:** Bilanço değerlendirmesi / nötr
- VESTL:** Vestel, Togg deneyimini küresel arenaya taşıyor / sınırlı olumlu
- ASELS:** Sözleşme imzalanması / olumlu
- SAHOL:** Sabanci Renewables Inc. Oriana Solar projesi için finansman işlemlerinin tamamlanması / nötr
- SISE:** Eskişehir Cam Ambalaj ve Cam Ev Eşyası Tesis Yatırımları / olumlu

Piyasalarda bugün

Haftanın son işlem gününde global piyasalarda tatil etkisi hakim. Asya'da Hong Kong, Avustralya ve Singapur, Avrupa'da Almanya ve İngiltere gibi majör oyuncular, kitanın karşı tarafında ise ABD piyasaları kapalı, işlem görmeyecekler.

Dün, çeyrek sonu işlemlerinde ABD piyasaları pozitif kapanışlar gerçekleştirdiler. S&P 500'deki çeyrek dönemlik performans %10 olurken, 3 ayda ABD majör endekslerindeki MCAP artışı 4 trilyon dolar seviyesinde oluştu. Yine S&P 500 endeksi, son kapanışı ile birlikte, 2024'teki 22.rekor kapanışını yaptı. Endeksin 1950'den bu yana iki çeyrek peş peşe çift haneli performanslar sergilemesi toplamda sadece 5 kez gerçekleşti ve hali hazırda da oluyor.

ABD'de kuvvetli makro verilerin takibi sürüyor. Ekonomi, 2023'ün soon çeyreğinde, yıllıklandırılmış bazda, %3.4 büyürken, kişisel tüketimin de %3.3 arttığı açıklandı. Bugün, PCE verileri tatil etkisi altında izlenecek. Fiyatlamalara yansımalarını gelecek hafta ile birlikte daha fazla görmeyi bekliyoruz. Bloomberg Terminal üzerindeki beklentiler, manşet rakamın aylık %0.4, yıllıkta ise %2.5 artması yönünde. Çekirdek PCE'nin ise sırasıyla %0.3 ve %2.8 olması bekleniyor.

Geride kalan günde yerel varlıklarda toparlanma çabası-tepki yükselişi gözlemlendi. Tam olarak hisse senetleri üzerindeki stresin kalkıp kalkmadığını anlamak için erken olabilir. Ramazan Bayramı öncesinde önemli bir aktivite beklemiyoruz. Lira, USD karşısında %-0.16 ile trade ederken, CDS %-2.38'de günü sonlandırdı. Kapanış seviyesi ise 312bp oldu. YBB performanslara baktığımızda, XBANK'ın son kapanış ile birlikte, %26 yükseldiğini görüyoruz. XUSIN %20, XU100 ise %22'de. Bankacılık sektörünün yılın ikinci yarısında biraz daha ön planda olmasını bekleriz.

Şirket haberleri

CIMSA: Bilanço değerlendirmesi / nötr

Enflasyon muhasebesi uygulanmış verilere göre, Çimsa Çimento, 2023 yılında 20.505 milyon TL satış geliri, 3.660 milyon TL FAVÖK ve 2.491 milyon TL net kar açıkladı. Muhasebe değişikliği nedeniyle 2023 yılı finansallarında, parasal kazanç/kayıp kalemi altında 392 milyon TL'lik olumlu etki oluştu.

Deniz Yatırım Strateji ve Araştırma Bölümü olarak, bu çeyrek özelinde, enflasyon muhasebesi uygulamasının yaratacağı muhtemel kafa karışıklığının önüne geçmek ve olabildiğince en sağlıklı şekilde finansallara yaklaşabilmek adına YP raporlama yapan şirketler dışındaki gruba yönelik herhangi bir tahmin paylaşımında bulunmamıştık.

Şirket'in karşılaştırılabilir tabloları yatırımcılarıyla paylaşmaması dolayısıyla açıklanan finansal sonuçları tam olarak yorumlamadığımızı önemle belirtmek isteriz. Enflasyon muhasebesi etkilerini içeren 2023 yılı finansallarında, satış geliri ve net kar azalışı gösterirken, FAVÖK'te artış gerçekleşti. FAVÖK'te gerçekleşen artışı önemli olarak görürken, enflasyon muhasebesi karşılaştırması yapamamamız nedeniyle nette açıklanan sonuçları CIMSA payları açısından, nötr olarak değerlendiriyoruz.

VESTL: Vestel, Togg deneyimini küresel arenaya taşıyor / sınırlı olumlu

Vestel, küresel arenada hedefini "mobilité devriminin önemli oyuncularından biri olmak" olarak belirledi. Togg'la kazandığı deneyimi otomotiv sektörünün lider üreticilerine taşımak için görüşme halinde olan firma, piyasa değerini 3 yılda 2 milyar dolara çıkartmayı hedefliyor.

2020 yılından bu yana yıllık ortalama yüzde 60 büyüyen elektrikli araç satışı, paradigma değişimi başlatmış durumda. Boston Consulting Group'un analizlerine göre 2035'te dünyada her 100 araçtan 60'ının elektrikli olması öngörülüyor. 2030 yılı itibarıyla global şarj edilebilir araç stokunun 225 milyon adete ulaşacağı, paralel şekilde şarj soketi sayısının da 124 milyona çıkacağı tahmin ediliyor. Tüm bu veriler ışığında Vestel, mobilité devriminin önemli bir oyuncusu olmak için düğmeye bastı. Togg'la başlayan araç içi ekran ve bilgisayar üretimi, şarj araçları ile araç dışına taşınırken, Vestel dev otomotiv üreticilerinin de tedarikçisi olmak için görüşmelere devam ediyor.

Uçak içi bilgilendirme ve eğlence ekranlarının ve ekranların bilgisayarının tedariki için uluslararası şirketlerle görüşen Vestel, konteyner tipi bataryalar ve bunların yazılımları ile de oyun alanını genişletiyor. Firma, tüm bu çalışmaların yanında geleneksel sektörü beyaz eşya ve televizyon konusunda da 3 yılda iki katı büyüklüğe ulaşmayı hedefliyor. Vestel, Brand Finance'e göre 2023'te yüzde 28 artışla 927 milyon dolara ulaşan marka değerini tüm bu adımlarla üç yılda 2 milyar dolara çıkartmayı hedefliyor. Firma bu rakamla, 'Türkiye'nin en değerli markası' unvanına da göz koymuş durumda.

İlgili gelişmeyi VESTL payları açısından sınırlı olumlu olarak değerlendiriyoruz.

Haber için link | [Ekonomim](#)

ASELS: Sözleşme İmzalanması / olumlu

Aselsan ile Asya-Pasifik bölgesinde yer alan müşterileri arasında; savunma sistemlerinin ihracatına yönelik toplam bedeli 34.957.069,- ABD Doları olan yurt dışı satış sözleşmeleri imzalanmıştır. Sözleşmenin satış gelirlerine sağlayacağı pozitif katkı dolayısıyla, ilgili gelişmeyi ASELS payları açısından olumlu olarak değerlendiriyoruz

SAHOL: Sabanci Renewables Inc. Oriana Solar projesi için finansman işlemlerinin tamamlanması / nötr

Daha önce kamuya duyurulmuş olan, Şirket'in Sabancı İklim Teknolojileri A.Ş. üzerinden %100 oranında hissedar olduğu Sabancı Renewables Inc.'nin 2025 yılının ikinci çeyreğinde devreye alınması hedeflenen 232 MW kapasiteli bir güneş enerjisi santrali yatırımı olan Oriana Solar Projesi için MUFG Bank Ltd., ING Bank LLC ve NORD LB (Norddeutsche Landesbank Girozentrale) bankalarının eşit katılımı ile 28 Mart 2024 tarihinde toplam 243 milyon USD tutarında proje finansman kredi anlaşması imzalanmıştır.

Diğer yandan, daha önce 2024 yılının ikinci çeyreğinde devreye alınacağı kamuya duyurulan Sabancı Renewables Inc.'nin 272 MW kapasiteli Cutlass II Solar Projesi yatırımında devreye alma çalışmaları başarıyla devam etmekte olup, her iki projenin devreye alınmasıyla birlikte Sabancı Renewables Inc. ABD'de toplam 504 MW'lık yenilenebilir enerji portföyüne ulaşmış olacaktır.

İlgili gelişmeyi SAHOL payları açısından nötr olarak değerlendiriyoruz.

SISE: Eskişehir Cam Ambalaj ve Cam Ev Eşyası Tesis Yatırımları / olumlu

Şirket'in 03/11/2021 tarihli açıklamasında kamuoyuna duyurulmuş olan, Eskişehir Cam Ambalaj tesisimizdeki 198 Bin Ton/yıl brüt üretim kapasiteli 5. fırın 28/03/2024 tarihinde ateşlenmiştir. Türkiye'de ve dünyada büyüyen cam ambalaj pazarında artan ürün ihtiyacına cevap verilebilmesi ve operasyonel verimlilik artışı hedeflerine yönelik olarak 145 milyon dolar yatırımla Eskişehir'de hayata geçirilen 5. fırın ile, Şişecam'ın cam ambalaj işkolunda Türkiye'de kurulu brüt üretim kapasitesi 3 tesiste faaliyet gösteren 13 fırın ile 1,9 Milyon Ton/yıl'a, küresel cam ambalaj brüt üretim kapasitesi 3,3 Milyon Ton/yıl'a ulaşmıştır.

Bu yatırım ile tek yerleşkede 5 fırın ve 24 hatla dünyanın en büyük cam ambalaj tesisi haline gelen Eskişehir tesisinde, 127 kişiye ek istihdam sağlanacaktır. Aynı zamanda Eskişehir Cam Ev Eşyası tesisindeki soğuk tamirin 28/03/2024 tarihinde yaklaşık 29 Milyon Dolar yatırım ile tamamlanması sonrası, Eskişehir'deki cam ev eşyası işkolu brüt üretim kapasitesi yaklaşık 190 Bin Ton/yıl'a ulaşmıştır. Cam ev eşyası işkolundaki yeni yatırım ile 246 kişiye ek istihdam sağlanacaktır.

Bu yatırımlar sonucunda, Şişecam'ın Eskişehir tesisi, cam ambalaj ve cam ev eşyası iş kollarında yaklaşık konsolide 1 Milyon Ton/yıl brüt kapasiteye ulaşarak, dünyanın tek yerleşkede en büyük entegre cam üretim noktası haline gelmiştir.

İlgili haberi SISE payları açısından olumu olarak değerlendiriyoruz.

KAP haberleri

| Kar Payı Ödemeleri | | | | | | | | | | | | |
|--------------------|------------|----------------|----------------|--------------------------|-------------------------|-----------------|---------------|------------------------|------------------------|---------------|------------------------|------------------------|
| Hisse Kodu | Özet Bilgi | Dağıtım Tarihi | Kapanış Fiyatı | Pay Başına Kar (Brüt TL) | Pay Başına Kar (Net TL) | Kar Payı Verimi | XU030 Ağırlık | XU030'a Yüzdese Etkisi | XU030'a Puansal Etkisi | XU100 Ağırlık | XU100'e Yüzdese Etkisi | XU100'e Puansal Etkisi |
| GARAN | Kar payı | 29.03.2024 | 71.50 | 3.12 | 2.81 | 4.36% | 2.39% | 0.10% | 10.30 | 1.72% | 0.07% | 6.80 |

Kaynak: Deniz Yatırım Strateji ve Araştırma, Rasyonet, KAP

| Genel Kurullar | | | | |
|------------------------|-------------------|-----------------------|-----------------------|-------------------|
| 1.hafta | | | | |
| 04 Mart 2024 Pazartesi | 05 Mart 2024 Salı | 06 Mart 2024 Çarşamba | 07 Mart 2024 Perşembe | 08 Mart 2024 Cuma |
| ZEDUR | | | | BRKO |
| | | | | IEYHO |
| 2.hafta | | | | |
| 11 Mart 2024 Pazartesi | 12 Mart 2024 Salı | 13 Mart 2024 Çarşamba | 14 Mart 2024 Perşembe | 15 Mart 2024 Cuma |
| TUCLK | KNFRT | | MERKO | BRKVY |
| | LIDFA | | OZSUB | KTLEV |
| | | | SEGYO | |
| 3.hafta | | | | |
| 18 Mart 2024 Pazartesi | 19 Mart 2024 Salı | 20 Mart 2024 Çarşamba | 21 Mart 2024 Perşembe | 22 Mart 2024 Cuma |
| UZERB | AGESA | ISYAT | EGPRO | AKBNK |
| | AKGRT | | SEKFK | ANHYT |
| | | | | SKYMD |
| 4.hafta | | | | |
| 25 Mart 2024 Pazartesi | 26 Mart 2024 Salı | 27 Mart 2024 Çarşamba | 28 Mart 2024 Perşembe | 29 Mart 2024 Cuma |
| FMIZP | GEDIK | ALBRK | AKSA | BUCIM |
| ICBCT | ISGYO | ANGSR | EREGL | ENKAI |
| | ISGSY | CEMTS | ISDMR | HURGZ |
| | SISE | FADE | ISFIN | INVEO |
| | TTRAK | GARAN | JANTS | IHAAS |
| | | GSRAY | LINK | OYAKC |
| | | MAALT | LKMNH | OYYAT |
| | | OTKAR | MEGMT | OYAYO |
| | | RODRG | MMCAS | QNBFL |
| | | | PGSUS | SELEC |
| | | | PSDTC | SILVR |
| | | | QNBFB | TAVHL |
| | | | SASA | TSGYO |
| | | | TOASO | İŞ BANKASI |
| | | | PRKAB | YKBNK |
| | | | TSKB | |

Kaynak: Deniz Yatırım Strateji ve Araştırma, KAP

| KAP HABERLERİ | |
|---------------|--|
| Hisse | Haber |
| LKMNH | Kayıtlı Sermaye Tavan Tutarı ve Süresinin Onaylanması; Şirketin Yönetim Kurulu, Sermaye Piyasası Kurulu'nun(SPK) 25.06.2010 tarihli 18/542 sayılı izni ile kayıtlı sermaye sistemine geçmiş olan şirketin, SPK'nın II-18.1 seri numaralı tebliği doğrultusunda, mevcut 200.000.000 TL olan kayıtlı sermaye tavanının artırılarak, 1.000.000.000 TL olmasına ve kayıtlı sermaye tavan izninin 2024-2028 (5 yıl) yılları için geçerli olmasına, gerekli onay ve izin işlemlerinin yapılmasına karar verilmiş olup, Sermaye Piyasası Kurulu'na yapılan başvuru Kurulun 15.02.2024 tarih E-29833736-110.04.04-49773 sayılı yazısı ile uygun görülmüştür. |
| MIATK | Karma Gerçeklik Teknolojileri ile Yeni Ürün Geliştirme Çalışmaları; Şirketin Sürükleyici Teknolojiler Departmanı, Karma Gerçeklik Teknolojileri geliştirme hedefleri doğrultusunda, Apple Vision Pro Karma gerçeklik gözlüğüyle, savunma sanayi, sivil havacılık, uzay ve üretim alanlarında sektörün ihtiyaçlarına yönelik olarak; Uzaktan Bakım, Holografik Destek ve Operasyonel Yardım,Teorik, Pratik ve Uygulamalı Eğitim ve Simülasyon Ürünleri, -Planlama, Yönetim ve Koordinasyon Uygulamaları,Yapay Zekâ Desteğiyle Obje Tanıma, Nesne ve Alan Algılama ve Anlamlandırma, proje, tasarım ve ürün geliştirme çalışmalarına başlanmıştır. |
| SASA | Markanın Turquality Marka Programına Alınması; Şirket tarafından T.C. Ticaret Bakanlığına yapılan başvuru 28 Mart 2024 tarihi itibarıyla olumlu sonuçlanmış olup Şirket bu tarihten itibaren "SASA" markasıyla TURQUALITY® Marka Destek Programı kapsamına dahil olmuştur. |

Kaynak: Deniz Yatırım Strateji ve Araştırma, KAP

Teknik yorum

BIST 100 endeksi

Dün endeks günü +3.10% değişimle 9079,97 seviyesinde kapattı. İşlem hacmi ortalama seviyede gerçekleşti. Pozitif başlangıç yapan endeks 9000 seviyesinde bir süre dinlendikten sonra günü sert yükselişle tamamladı. 9170 kritik direnç seviyesi olarak görüyoruz ve bu direncin bir kerede geçilmeyeceği, bu seviyeden kar realizasyonlarının görülebileceği düşüncesindeyiz. 5 g Ort. 8966.99 22 g. Ort. 8976.25 seviyesindedir. Destek olarak 8975 ve 9000, direnç olarak 9170 ve 9250 takip ediyoruz. Bu sabah karışık açılış ve sonrasında 8975 – 9250 arasında işlem aktivitesi bekliyoruz.



VIOP - X30Y vade teknik analiz

Dün vadeli endeks günü +3.02% değişimle 10103,75 seviyesinde kapattı. İşlem hacmi yüksek seviyede gerçekleşti. Vadeli endeks bir kez daha 10000 üstünde kapanış gerçekleştirdi. Vadeli endeksin 10000 üstünde kalıcı olmasını pozitif işlem aktivitesinin devamı açısından önemli buluyoruz. 5g. Ort. 9951.25 22 g. Ort. 9994,68 seviyesindedir. Destek olarak 9920 ve 10000, direnç olarak ise 10150 ve 10270 seviyelerini takip ediyoruz. Bu sabah karışık açılış ve sonrasında 10000 – 10270 arasında işlem aktivitesi bekliyoruz.



BIST 100 endeks ağırlıkları ve puan katkıları

BIST 100 Endeks Ağırlıkları

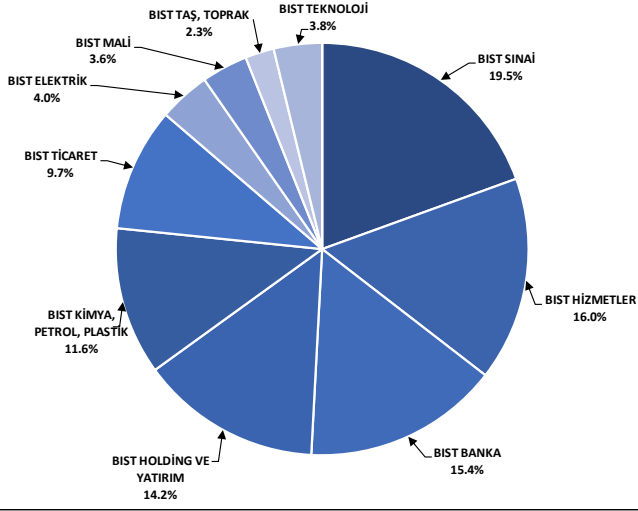

Kaynak: Deniz Yatırım Strateji ve Araştırma Bölümü hesaplamaları, Rasyonet

BIST 100 Endeksi Hisse Puan Katkıları

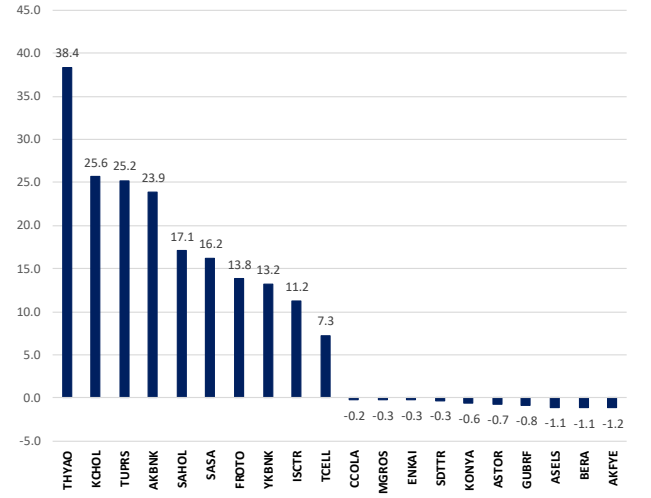

Kaynak: Deniz Yatırım Strateji ve Araştırma Bölümü hesaplamaları, Rasyonet

BIST endekslerine ait performanslar

| BIST Endeksleri | Endeks Açıklaması | 28.03.2024 | 27.03.2024 | Günlük değişim | 29.12.2023 | Yıl başlangıcından değişim |
|-----------------|------------------------------------|------------|------------|----------------|------------|----------------------------|
| XU100 | BIST 100 | 9080 | 8807 | 3.1% | 7470 | 22% |
| XU30 | BIST 30 | 9858 | 9519 | 3.6% | 8021 | 23% |
| XU50 | BIST 50 | 8948 | 7785 | 3.4% | 6572 | 22% |
| XBANK | BIST BANKA | 11022 | 10572 | 4.3% | 8717 | 26% |
| XUTUM | BIST TÜM | 10516 | 10280 | 2.3% | 8577 | 23% |
| XUMAL | BIST MALİ | 9861 | 9542 | 3.4% | 7888 | 25% |
| XD30S | BIST 30 AĞIRLIK SINIRLAMALI 10 | 10062 | 9719 | 3.5% | 8193 | 23% |
| X100S | BIST 100 AĞIRLIK SINIRLAMALI 10 | 9082 | 8809 | 3.1% | 7472 | 22% |
| XBANA | BIST ANA | 29373 | 29366 | 0.0% | 23113 | 27% |
| XBLSM | BIST BİLİŞİM | 5943 | 6033 | -1.5% | 3706 | 60% |
| XELKT | BIST ELEKTRİK | 545 | 536 | 1.6% | 452 | 20% |
| XFIND | BIST FIN. KIR. FAKTORİNG | 3551 | 3560 | -0.2% | 3198 | 11% |
| XGIDA | BIST GIDA, İÇECEK | 10332 | 10252 | 0.8% | 8837 | 17% |
| XGMYO | BIST GAYRİMENKUL Y.O. | 2694 | 2627 | 2.5% | 2449 | 10% |
| XHARZ | BIST HALKA ARZ | 99454 | 100212 | -0.8% | 79702 | 25% |
| XHOLD | BIST HOLDİNG VE YATIRIM | 8635 | 8347 | 3.5% | 6642 | 30% |
| XILTM | BIST İLETİŞİM | 1705 | 1668 | 2.2% | 1391 | 23% |
| XINSA | BIST İNŞAAT | 9336 | 9257 | 0.9% | 8943 | 4% |
| XKAGT | BIST ORMAN, KAĞIT, BASIM | 6537 | 6597 | -0.9% | 5267 | 24% |
| XKMYA | BIST KİMYA,PETROL,PLASTİK | 13374 | 12921 | 3.5% | 11439 | 17% |
| XKOBI | BIST KOBİ SANAYİ | 30443 | 30724 | -0.9% | 22204 | 37% |
| XKURY | BIST KURUMSAL YÖNETİM | 7601 | 7418 | 2.5% | 6264 | 21% |
| XMADN | BIST MADENCİLİK | 6237 | 6032 | 3.4% | 5363 | 16% |
| XMANA | BIST METAL ANA | 15809 | 15706 | 0.7% | 14826 | 7% |
| XMEŞY | BIST METAL EŞYA, MAKİNA | 24775 | 24040 | 3.1% | 18675 | 33% |
| XSDA | BIST ADANA | 77848 | 71067 | 9.5% | 66137 | 18% |
| XSANK | BIST ANKARA | 16447 | 16284 | 1.0% | 12998 | 27% |
| XSANT | BIST ANTALYA | 12472 | 12338 | 1.1% | 11026 | 13% |
| YSBAL | BIST BALIKESİR | 9280 | 9285 | -0.1% | 8036 | 15% |
| XSBUR | BIST BURSA | 17934 | 17587 | 2.0% | 14349 | 25% |
| XSDNZ | BIST DENİZLİ | 8688 | 8600 | 1.0% | 6224 | 40% |
| XSGRT | BIST SİGORTA | 40638 | 40858 | -0.5% | 33697 | 21% |
| XSIST | BIST İSTANBUL | 11834 | 11505 | 2.9% | 9479 | 25% |
| XSIZM | BIST İZMİR | 15421 | 15281 | 0.9% | 13131 | 17% |
| XSKAY | BIST KAYSERİ | 34237 | 33940 | 0.9% | 28581 | 20% |
| XSKOC | BIST KOCAELİ | 29214 | 28143 | 3.8% | 23577 | 24% |
| XSKON | BIST KONYA | 12053 | 12063 | -0.1% | 7870 | 53% |
| XSPOR | BIST SPOR | 3904 | 3885 | 0.5% | 3668 | 6% |
| XSTKR | BIST TEKİRDAĞ | 43725 | 44824 | -2.5% | 39257 | 11% |
| XTAŞT | BIST TAŞ, TOPRAK | 12407 | 12399 | 0.1% | 10958 | 13% |
| XTCRT | BIST TİCARET | 19592 | 19516 | 0.4% | 16660 | 18% |
| XTEKS | BIST TEKSTİL, DERİ | 3506 | 3476 | 0.9% | 2994 | 17% |
| XTM2S | BIST TEMETTÜ 25 | 11900 | 11504 | 3.4% | 9394 | 27% |
| XTMTU | BIST TEMETTÜ | 9355 | 9106 | 2.7% | 7491 | 25% |
| XTRZM | BIST TURİZM | 1215 | 1188 | 2.2% | 997 | 22% |
| XTUMY | BIST TÜM-100 | 32491 | 32508 | -0.1% | 25772 | 26% |
| XUHIZ | BIST HİZMETLER | 8248 | 8073 | 2.2% | 6839 | 21% |
| XULAS | BIST ULUŞTIRMA | 32052 | 30575 | 4.8% | 24695 | 30% |
| XUSIN | BIST SİNAİ | 13775 | 13503 | 2.0% | 11532 | 19% |
| XUSRD | BIST SÜRDÜRÜLEBİLİRLİK | 11946 | 11564 | 3.3% | 9694 | 23% |
| XUTEK | BIST TEKNOLOJİ | 13439 | 13586 | -1.1% | 9541 | 41% |
| XYLDZ | BIST YILDIZ | 9790 | 9549 | 2.5% | 8042 | 22% |
| XYORT | BIST MENKUL KIYIM Y.O. | 4551 | 4424 | 2.9% | 3385 | 34% |
| XYU30 | BIST 100-30 | 16605 | 16283 | 2.0% | 14042 | 18% |
| X10XB | BIST BANKA DİSİ LİKİT 10 | 11964 | 11520 | 3.9% | 9883 | 21% |
| XAKUR | BIST ARACI KURUMLAR | 36203 | 35609 | 1.7% | 36746 | -1% |
| XLBNK | BIST LİKİT BANKA | 9782 | 9389 | 4.2% | 7700 | 27% |
| XTKJS | BIST TEKNOLOJİ AĞIRLIK SINIRLAMALI | 21329 | 21608 | -1.3% | 14089 | 51% |

Kaynak: Deniz Yatırım Strateji ve Araştırma, Rasyonel

Seçilmiş BIST Endekslerine Ait Günlük Performanslar

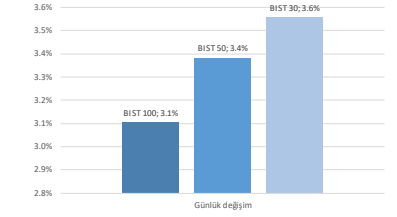

Kaynak: Deniz Yatırım Strateji ve Araştırma Bölümü hesaplamaları, Rasyonel

Seçilmiş BIST Endekslerine Ait Günlük Performanslar

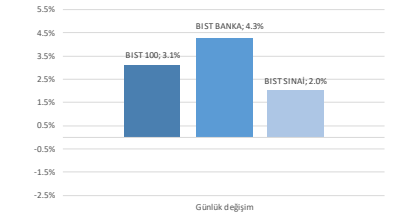

Kaynak: Deniz Yatırım Strateji ve Araştırma Bölümü hesaplamaları, Rasyonel

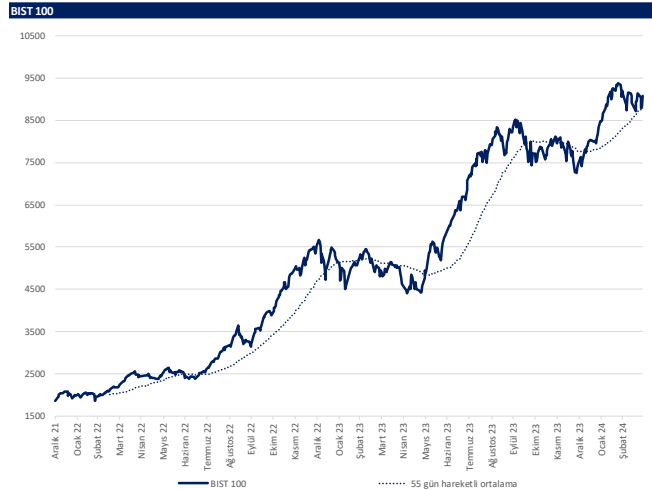

Kaynak: Deniz Yatırım Strateji ve Araştırma, Rasyonel

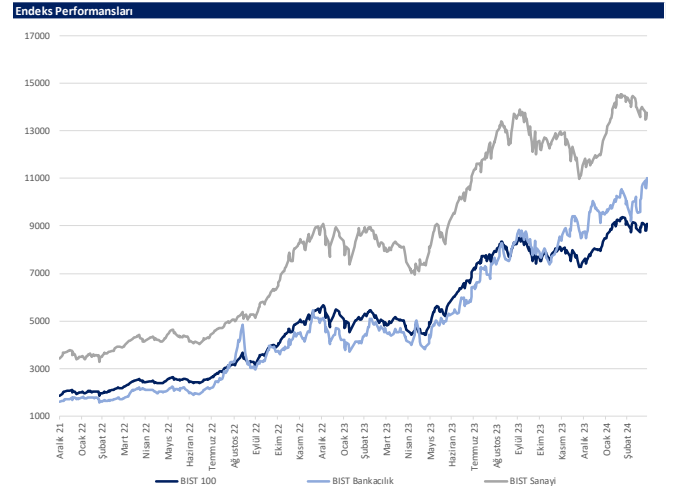

Kaynak: Deniz Yatırım Strateji ve Araştırma, Rasyonel

Günlük bazda seçilmiş indikatörler puanlama sistemi



DENİZ YATIRIM STRATEJİ & ARAŞTIRMA | BİST 100 ENDEKSİ GÜNLÜK BAZDA SEÇİLMİŞ İNDİKATÖRLER PUANLAMA SİSTEMİ

| Hisse Sembeli | Son Kapama | Önceki gün kapama | Değişim | İşlem Hacmi (mln) | RSI | MACD | İşlem Hacmi > 3 gün ort. | RSI > 5 gün ort. | RSI < 70.0 | RSI > 30.0 | MACD > 5 gün ort. | MACD > 0 | Son Kapama > 3 gün ort. | Önceki Puan | Puan |
|---------------|------------|-------------------|---------|-------------------|-------|--------|--------------------------|------------------|------------|------------|-------------------|----------|-------------------------|-------------|-------|
| AGHOL | 273.00 | 262.00 | 4.20% | 424.24 | 59.33 | 1.81 | | ✓ | ✓ | ✓ | ✓ | ✓ | ✓ | 87.5 | 100.0 |
| ISCTR | 11.23 | 10.84 | 3.60% | 4,911.85 | 56.12 | 0.12 | ✓ | ✓ | ✓ | ✓ | ✓ | ✓ | ✓ | 41.0 | 100.0 |
| IZMDC | 6.90 | 6.60 | 4.55% | 245.29 | 60.69 | 0.02 | ✓ | ✓ | ✓ | ✓ | ✓ | ✓ | ✓ | 75.0 | 100.0 |
| SAHOL | 82.90 | 78.60 | 5.47% | 3,447.45 | 60.69 | 0.61 | ✓ | ✓ | ✓ | ✓ | ✓ | ✓ | ✓ | 50.0 | 100.0 |
| TAVHL | 178.00 | 172.90 | 2.95% | 779.79 | 66.23 | 3.48 | ✓ | ✓ | ✓ | ✓ | ✓ | ✓ | ✓ | 100.0 | 100.0 |
| THYAO | 297.75 | 282.75 | 5.31% | 14,134.10 | 64.56 | 3.61 | ✓ | ✓ | ✓ | ✓ | ✓ | ✓ | ✓ | 41.0 | 100.0 |
| TIRAK | 980.50 | 919.50 | 6.63% | 1,103.88 | 65.18 | 25.04 | ✓ | ✓ | ✓ | ✓ | ✓ | ✓ | ✓ | 62.5 | 100.0 |
| TUPRS | 176.90 | 169.70 | 4.24% | 4,053.38 | 64.19 | 2.93 | ✓ | ✓ | ✓ | ✓ | ✓ | ✓ | ✓ | 41.0 | 100.0 |
| VESTL | 85.00 | 78.50 | 8.28% | 1,675.20 | 57.62 | 1.13 | ✓ | ✓ | ✓ | ✓ | ✓ | ✓ | ✓ | 41.0 | 100.0 |
| GARAN | 68.38 | 65.70 | 4.08% | 3,164.65 | 70.29 | 1.47 | ✓ | ✓ | x | ✓ | ✓ | ✓ | ✓ | 41.0 | 91.0 |
| KCHOL | 203.40 | 191.00 | 6.49% | 3,261.56 | 72.79 | 7.06 | ✓ | ✓ | x | ✓ | ✓ | ✓ | ✓ | 41.0 | 91.0 |
| ALBRK | 4.36 | 4.21 | 3.56% | 104.57 | 52.85 | 0.01 | ✓ | ✓ | ✓ | ✓ | ✓ | ✓ | ✓ | 28.5 | 87.5 |
| DOAS | 213.50 | 208.25 | 2.70% | 976.94 | 61.06 | 10.97 | ✓ | ✓ | ✓ | ✓ | ✓ | ✓ | ✓ | 28.5 | 87.5 |
| DOHOL | 13.39 | 12.68 | 5.60% | 1,167.81 | 54.31 | 0.11 | ✓ | ✓ | ✓ | ✓ | ✓ | x | ✓ | 28.5 | 87.5 |
| FROTO | 1,155.00 | 1,096.00 | 5.38% | 1,371.94 | 61.73 | 38.33 | ✓ | ✓ | ✓ | ✓ | x | ✓ | ✓ | 28.5 | 87.5 |
| GESAN | 68.30 | 64.20 | 6.39% | 241.94 | 43.03 | 2.78 | ✓ | ✓ | ✓ | ✓ | ✓ | ✓ | ✓ | 8.0 | 87.5 |
| HEKTS | 17.10 | 16.32 | 4.78% | 2,091.80 | 40.80 | 0.57 | ✓ | ✓ | ✓ | ✓ | ✓ | x | ✓ | 8.0 | 87.5 |
| PGSUS | 816.50 | 791.50 | 3.16% | 1,971.14 | 54.87 | 0.32 | ✓ | ✓ | ✓ | ✓ | ✓ | x | ✓ | 37.5 | 87.5 |
| TOASO | 272.75 | 266.00 | 2.54% | 833.26 | 54.83 | 3.02 | ✓ | ✓ | ✓ | ✓ | ✓ | ✓ | ✓ | 28.5 | 87.5 |
| TTKOM | 30.84 | 30.62 | 0.72% | 842.14 | 52.07 | 0.23 | ✓ | ✓ | ✓ | ✓ | ✓ | ✓ | ✓ | 87.5 | 87.5 |
| AEEFS | 151.20 | 147.70 | 2.37% | 368.37 | 53.98 | 0.22 | x | ✓ | ✓ | ✓ | ✓ | ✓ | ✓ | 50.0 | 75.0 |
| AKSEN | 35.18 | 34.32 | 2.51% | 195.88 | 42.69 | 0.69 | ✓ | ✓ | ✓ | ✓ | x | x | ✓ | 28.5 | 75.0 |
| BIMAS | 351.50 | 349.50 | 0.57% | 1,567.58 | 36.62 | 6.10 | ✓ | ✓ | ✓ | ✓ | x | x | ✓ | 37.5 | 75.0 |
| ROBOT | 33.82 | 33.52 | 0.89% | 101.70 | 41.30 | 0.74 | ✓ | ✓ | ✓ | ✓ | x | x | ✓ | 16.0 | 75.0 |
| ELPWR | 147.60 | 146.00 | 1.10% | 250.59 | 34.20 | 6.89 | ✓ | ✓ | ✓ | ✓ | x | x | ✓ | 37.5 | 75.0 |
| EUREN | 16.03 | 15.10 | 6.16% | 536.78 | 41.59 | 0.63 | ✓ | ✓ | ✓ | ✓ | x | x | ✓ | 53.5 | 75.0 |
| IPEKE | 38.68 | 36.64 | 5.57% | 332.85 | 47.22 | 0.73 | ✓ | ✓ | ✓ | ✓ | x | x | ✓ | 37.5 | 75.0 |
| KONTR | 228.20 | 223.70 | 2.01% | 784.68 | 37.94 | 9.19 | ✓ | ✓ | ✓ | ✓ | x | x | ✓ | 16.0 | 75.0 |
| KOZAA | 47.98 | 45.82 | 4.71% | 451.43 | 46.62 | 1.02 | ✓ | ✓ | ✓ | ✓ | x | x | ✓ | 62.5 | 75.0 |
| KOZAL | 22.38 | 21.60 | 3.61% | 1,976.65 | 48.42 | 0.22 | ✓ | ✓ | ✓ | ✓ | x | x | ✓ | 37.5 | 75.0 |
| OYAKC | 60.45 | 58.75 | 2.89% | 454.92 | 41.88 | 1.71 | ✓ | ✓ | ✓ | ✓ | ✓ | ✓ | ✓ | 16.0 | 75.0 |
| SASA | 43.00 | 39.10 | 9.97% | 1,320.86 | 62.64 | 0.23 | x | ✓ | ✓ | ✓ | ✓ | ✓ | ✓ | 50.0 | 75.0 |
| SMRTG | 55.50 | 53.95 | 2.87% | 289.49 | 36.19 | 2.61 | ✓ | ✓ | ✓ | ✓ | ✓ | ✓ | ✓ | 8.0 | 75.0 |
| TATEN | 32.92 | 32.22 | 2.17% | 160.48 | 39.97 | 1.73 | ✓ | ✓ | ✓ | ✓ | x | x | ✓ | 37.5 | 75.0 |
| TECELL | 68.40 | 66.75 | 2.47% | 1,460.33 | 57.32 | 0.58 | x | ✓ | ✓ | ✓ | ✓ | ✓ | ✓ | 53.5 | 75.0 |
| YEDTK | 201.00 | 199.00 | 1.01% | 421.75 | 36.24 | 7.57 | ✓ | ✓ | ✓ | ✓ | ✓ | ✓ | ✓ | 16.0 | 75.0 |
| ZOREN | 5.68 | 5.51 | 3.09% | 1,354.60 | 56.91 | 0.07 | ✓ | ✓ | ✓ | ✓ | ✓ | ✓ | ✓ | 53.5 | 75.0 |
| AKBNK | 46.78 | 44.40 | 5.36% | 3,824.31 | 72.11 | 1.45 | x | ✓ | x | ✓ | ✓ | ✓ | ✓ | 75.0 | 66.0 |
| MATK | 62.15 | 61.85 | 0.49% | 1,622.22 | 43.62 | 0.21 | ✓ | ✓ | x | ✓ | ✓ | x | ✓ | 53.5 | 66.0 |
| YKBNK | 27.50 | 26.42 | 4.09% | 3,928.68 | 71.40 | 1.06 | x | ✓ | x | ✓ | ✓ | ✓ | ✓ | 41.0 | 66.0 |
| AHGAG | 13.22 | 12.82 | 3.12% | 82.90 | 47.84 | 0.11 | x | ✓ | ✓ | ✓ | ✓ | ✓ | ✓ | 53.5 | 62.5 |
| AKNS | 145.50 | 141.80 | 2.61% | 101.93 | 39.77 | 5.23 | ✓ | ✓ | ✓ | ✓ | ✓ | ✓ | ✓ | 37.5 | 62.5 |
| ALARK | 132.00 | 129.10 | 2.25% | 708.41 | 60.54 | 2.04 | x | ✓ | ✓ | ✓ | ✓ | ✓ | ✓ | 62.5 | 62.5 |
| BUICIM | 8.04 | 7.87 | 2.16% | 78.19 | 50.26 | 0.06 | x | ✓ | ✓ | ✓ | ✓ | ✓ | ✓ | 16.0 | 62.5 |
| CANTE | 18.07 | 17.25 | 4.75% | 453.19 | 52.87 | 0.13 | x | ✓ | ✓ | ✓ | ✓ | ✓ | ✓ | 28.5 | 62.5 |
| EGEEN | 14,922.50 | 14,500.00 | 2.91% | 285.04 | 50.55 | 153.75 | x | ✓ | ✓ | ✓ | x | ✓ | ✓ | 28.5 | 62.5 |
| ENERY | 158.00 | 153.00 | 3.27% | 193.72 | 53.67 | 3.41 | x | ✓ | ✓ | ✓ | ✓ | ✓ | ✓ | 28.5 | 62.5 |
| GUBRF | 163.00 | 166.10 | -1.87% | 3,150.03 | 42.72 | 5.76 | ✓ | ✓ | ✓ | ✓ | ✓ | ✓ | ✓ | 75.0 | 62.5 |
| QUAGR | 4.01 | 4.00 | 0.25% | 132.92 | 43.04 | 0.08 | x | ✓ | ✓ | ✓ | ✓ | ✓ | ✓ | 62.5 | 62.5 |
| TSKB | 8.47 | 8.21 | 3.17% | 160.17 | 51.48 | 0.04 | x | ✓ | ✓ | ✓ | ✓ | ✓ | ✓ | 28.5 | 62.5 |
| VAKBN | 14.78 | 14.16 | 4.38% | 651.08 | 64.78 | 0.03 | x | ✓ | ✓ | ✓ | ✓ | ✓ | ✓ | 62.5 | 62.5 |
| AKSA | 99.45 | 95.90 | 3.70% | 109.06 | 48.02 | 1.06 | x | ✓ | ✓ | ✓ | ✓ | x | ✓ | 28.5 | 50.0 |
| AFAS | 88.70 | 88.05 | 0.74% | 252.66 | 36.30 | 4.00 | x | ✓ | ✓ | ✓ | ✓ | x | ✓ | 28.5 | 50.0 |
| ARCLK | 149.00 | 147.00 | 1.36% | 134.47 | 46.21 | 1.89 | x | ✓ | ✓ | ✓ | ✓ | ✓ | ✓ | 50.0 | 50.0 |
| ASGYO | 14.48 | 14.56 | -0.55% | 118.13 | 42.85 | 0.40 | x | ✓ | ✓ | ✓ | ✓ | ✓ | ✓ | 87.5 | 50.0 |
| BIDEN | 17.40 | 17.25 | 0.87% | 45.00 | 33.86 | 0.67 | x | ✓ | ✓ | ✓ | ✓ | ✓ | ✓ | 16.0 | 50.0 |
| BRSAN | 616.00 | 603.00 | 2.16% | 430.47 | 44.02 | 11.55 | x | ✓ | ✓ | ✓ | ✓ | ✓ | ✓ | 16.0 | 50.0 |
| BRNAT | 3,412.50 | 3,330.00 | 2.48% | 231.65 | 42.50 | 16.80 | x | ✓ | ✓ | ✓ | x | ✓ | ✓ | 16.0 | 50.0 |
| CINSA | 31.38 | 31.28 | 0.30% | 214.43 | 39.90 | 0.91 | x | ✓ | ✓ | ✓ | x | ✓ | ✓ | 28.5 | 50.0 |
| CWENK | 262.75 | 261.75 | 0.38% | 174.29 | 31.98 | 12.44 | x | ✓ | ✓ | ✓ | ✓ | ✓ | ✓ | 16.0 | 50.0 |
| ECZYT | 233.00 | 228.70 | 1.88% | 84.48 | 38.91 | 8.83 | x | ✓ | ✓ | ✓ | ✓ | ✓ | ✓ | 16.0 | 50.0 |
| EKGYO | 9.67 | 9.43 | 2.55% | 1,332.17 | 38.20 | 0.24 | x | ✓ | ✓ | ✓ | ✓ | ✓ | ✓ | 62.5 | 50.0 |
| ENISA | 58.00 | 57.20 | 1.40% | 301.21 | 50.80 | 0.18 | x | ✓ | ✓ | ✓ | ✓ | ✓ | ✓ | 37.5 | 50.0 |
| EREGL | 42.12 | 41.82 | 0.72% | 2,667.87 | 33.51 | 0.83 | x | ✓ | ✓ | ✓ | ✓ | ✓ | ✓ | 16.0 | 50.0 |
| HAKSB | 13.45 | 13.14 | 2.36% | 644.94 | 47.26 | 0.17 | x | ✓ | ✓ | ✓ | ✓ | ✓ | ✓ | 28.5 | 50.0 |
| ISGYO | 14.57 | 14.20 | 2.61% | 90.85 | 30.83 | 0.78 | x | ✓ | ✓ | ✓ | ✓ | ✓ | ✓ | 8.0 | 50.0 |
| ISMEN | 30.90 | 29.98 | 3.07% | 237.80 | 34.30 | 1.45 | x | ✓ | ✓ | ✓ | ✓ | ✓ | ✓ | 8.0 | 50.0 |
| KARSN | 10.09 | 9.76 | 3.38% | 270.11 | 45.73 | 0.05 | x | ✓ | ✓ | ✓ | ✓ | ✓ | ✓ | 37.5 | 50.0 |
| KMPUR | 57.50 | 56.00 | 2.68% | 41.46 | 36.62 | 2.27 | x | ✓ | ✓ | ✓ | ✓ | ✓ | ✓ | 16.0 | 50.0 |
| KORDS | 86.05 | 84.80 | 1.47% | 79.27 | 37.79 | 1.98 | x | ✓ | ✓ | ✓ | ✓ | ✓ | ✓ | 16.0 | 50.0 |
| KRMDV | 22.88 | 22.54 | 1.53% | 658.54 | 32.06 | 1.00 | x | ✓ | ✓ | ✓ | ✓ | ✓ | ✓ | 8.0 | 50.0 |
| ODAS | 8.91 | 8.69 | 2.53% | 791.46 | 37.46 | 0.26 | x | ✓ | ✓ | ✓ | ✓ | ✓ | ✓ | 16.0 | 50.0 |
| OTRAR | 463.00 | 446.00 | 3.81% | 168.93 | 44.12 | 0.99 | x | ✓ | ✓ | ✓ | ✓ | ✓ | ✓ | 37.5 | 50.0 |
| PENTA | 18.39 | 18.09 | 1.66% | 90.08 | 39.12 | 0.69 | x | ✓ | ✓ | ✓ | ✓ | ✓ | ✓ | 16.0 | 50.0 |
| SISE | 45.48 | 45.02 | 1.02% | 1,473.44 | 34.06 | 1.11 | x | ✓ | ✓ | ✓ | ✓ | ✓ | ✓ | 16.0 | 50.0 |
| SKBNK | 4.15 | 4.08 | 1.72% | 117.24 | 34.66 | 0.16 | x | ✓ | ✓ | ✓ | ✓ | ✓ | ✓ | 16.0 | 50.0 |
| TKFEN | 41.22 | 40.42 | 1.98% | 167.78 | 41.72 | 0.96 | x | ✓ | ✓ | ✓ | ✓ | ✓ | ✓ | 16.0 | 50.0 |
| TUKAS | 7.98 | 7.89 | 1.14% | 101.22 | 41.63 | 0.13 | x | ✓ | ✓ | ✓ | ✓ | ✓ | ✓ | 16.0 | 50.0 |
| UKER | 103.20 | 100.40 | 2.79% | 436.35 | 48.32 | 0.13 | x | ✓ | ✓ | ✓ | ✓ | ✓ | ✓ | 37.5 | 50.0 |
| AKFYE | 22.20 | 23.20 | -4.31% | 252.20 | 36.11 | 0.53 | ✓ | x | ✓ | ✓ | ✓ | x | ✓ | 37.5 | 41.0 |
| BERA | 20.68 | 21.50 | -3.81% | 487.30 | 61.93 | 1.11 | ✓ | x | ✓ | ✓ | ✓ | x | ✓ | 75.0 | 41.0 |
| BIENY | 39.90 | 39.96 | -0.15% | 96.53 | 33.61 | 1.52 | x | x | ✓ | ✓ | ✓ | x | ✓ | 16.0 | 41.0 |
| CCOLA | 562.00 | 563.00 | -0.18% | 234.22 | 37.85 | 9.97 | ✓ | x | ✓ | ✓ | ✓ | x | ✓ | 16.0 | 41.0 |
| SDTR | 301.75 | 308.50 | -2.19% | 207.10 | 32.23 | 15.96 | ✓ | x | ✓ | ✓ | ✓ | x | ✓ | 16.0 | 41.0 |
| ASELS | 55.45 | 55.70 | -0.45% | 2,522.00 | 47.95 | 0.28 | x | ✓ | ✓ | ✓ | ✓ | ✓ | ✓ | 37.5 | 37.5 |
| ECLIC | 50.60 | 50.75 | -0.30% | 213.22 | 45.76 | 0.10 | x | ✓ | ✓ | ✓ | ✓ | ✓ | ✓ | 62.5 | 37.5 |
| ENKAI | 34.44 | 34.54 | -0.29% | 696.11 | 35.74 | 0.89 | x | ✓ | ✓ | ✓ | ✓ | ✓ | ✓ | 50.0 | 37.5 |
| ASTOR | 92.95 | 93.90 | -1.01% | 1,555.67 | 25.68 | 6.10 | ✓ | x | ✓ | ✓ | x | x | ✓ | 8.0 | 33.0 |
| ISDMR | 34.40 | 34.48 | -0.23% | 83.21 | 28.18 | 1.06 | ✓ | x | ✓ | ✓ | ✓ | x | ✓ | 8.0 | 33.0 |
| GWIND | 24.90 | 25.06 | -0.64% | 63.40 | 43.25 | 0.55 | x | ✓ | ✓ | ✓ | ✓ | x | ✓ | 62.5 | 28.5 |
| IZENR | 26.90 | 26.84 | 0.22% | 107.26 | 33.28 | | | | | | | | | | |

Son 90 güne ait dip-zirve analizi



DENİZ YATIRIM STRATEJİ & ARAŞTIRMA | BIST 100 ENDEKSİ DİP-ZİRVE ANALİZİ

| Hisse | Son kapanış | Önceki kapanış | Değişim % | Son 90 gün zirvesi | Son 90 gün dip | Zirveye uzaklık | Dibe uzaklık | Zirveye geçti mi? |
|-------|-------------|----------------|-----------|--------------------|----------------|-----------------|--------------|-------------------|
| AEEF5 | 151.20 | 147.70 | 2.4% | 158.70 | 110.90 | 5% | 27% | x |
| AGHOL | 273.00 | 262.00 | 4.2% | 284.00 | 183.50 | 4% | 33% | x |
| AHGAZ | 13.22 | 12.82 | 3.1% | 14.45 | 8.85 | 9% | 33% | x |
| AKBNK | 46.78 | 44.40 | 5.4% | 46.78 | 30.15 | - | 36% | ✓ |
| AKCNS | 145.50 | 141.80 | 2.6% | 187.00 | 122.00 | 29% | 16% | x |
| AKFYE | 22.20 | 23.20 | -4.3% | 31.78 | 12.89 | 43% | 42% | x |
| AKSA | 99.45 | 95.90 | 3.7% | 114.00 | 79.55 | 15% | 20% | x |
| AKSEN | 35.18 | 34.32 | 2.5% | 40.38 | 28.52 | 15% | 19% | x |
| ALARK | 132.00 | 129.10 | 2.2% | 136.60 | 85.10 | 3% | 36% | x |
| ALBRK | 4.36 | 4.21 | 3.6% | 4.76 | 3.60 | 9% | 17% | x |
| ALFAS | 88.70 | 88.05 | 0.7% | 119.30 | 78.30 | 34% | 12% | x |
| ARCLK | 149.00 | 147.00 | 1.4% | 169.00 | 122.50 | 13% | 18% | x |
| ASELS | 55.45 | 55.70 | -0.4% | 66.50 | 43.02 | 20% | 22% | x |
| ASGYO | 14.48 | 14.56 | -0.5% | 18.84 | 13.17 | 30% | 9% | x |
| ASTOR | 92.95 | 93.90 | -1.0% | 131.00 | 86.65 | 41% | 7% | x |
| BERA | 20.68 | 21.50 | -3.8% | 21.50 | 10.50 | 4% | 49% | x |
| BIENY | 39.90 | 39.96 | -0.2% | 52.30 | 37.84 | 31% | 5% | x |
| BIMAS | 351.50 | 349.50 | 0.6% | 402.25 | 292.25 | 14% | 17% | x |
| BIOEN | 17.40 | 17.25 | 0.9% | 22.58 | 16.54 | 30% | 5% | x |
| BOBET | 33.82 | 33.52 | 0.9% | 40.44 | 28.00 | 20% | 17% | x |
| BRSAN | 616.00 | 603.00 | 2.2% | 745.50 | 478.00 | 21% | 22% | x |
| BRYAT | 3412.50 | 3330.00 | 2.5% | 4500.00 | 2089.00 | 32% | 39% | x |
| BUCIM | 8.04 | 7.87 | 2.2% | 8.93 | 6.76 | 11% | 16% | x |
| CANTE | 18.07 | 17.25 | 4.8% | 20.58 | 16.00 | 14% | 11% | x |
| CCOLA | 562.00 | 563.00 | -0.2% | 647.00 | 402.75 | 15% | 28% | x |
| CIMSA | 31.58 | 31.28 | 1.0% | 38.88 | 27.50 | 23% | 13% | x |
| CWENE | 262.75 | 261.75 | 0.4% | 362.00 | 230.20 | 38% | 12% | x |
| DOAS | 313.50 | 308.25 | 1.7% | 326.75 | 224.30 | 4% | 28% | x |
| DOHOL | 13.39 | 12.68 | 5.6% | 14.11 | 10.48 | 5% | 22% | x |
| ECILC | 50.60 | 50.75 | -0.3% | 56.30 | 40.82 | 11% | 19% | x |
| ECZYT | 233.00 | 228.70 | 1.9% | 342.00 | 228.70 | 47% | 2% | x |
| EGEN | 14922.50 | 14500.00 | 2.9% | 17412.50 | 9740.00 | 17% | 35% | x |
| EKGYO | 9.67 | 9.43 | 2.5% | 11.63 | 6.76 | 20% | 30% | x |
| ENERY | 158.00 | 153.00 | 3.3% | 173.30 | 106.30 | 10% | 33% | x |
| ENJSA | 58.00 | 57.20 | 1.4% | 63.00 | 43.50 | 9% | 25% | x |
| ENKAI | 34.44 | 34.54 | -0.3% | 40.96 | 31.96 | 19% | 7% | x |
| EREGL | 42.12 | 41.82 | 0.7% | 49.62 | 37.76 | 18% | 10% | x |
| EUPWR | 147.60 | 146.00 | 1.1% | 200.20 | 140.80 | 36% | 5% | x |
| EUREN | 16.03 | 15.10 | 6.2% | 21.32 | 13.60 | 33% | 15% | x |
| FROTO | 1155.00 | 1096.00 | 5.4% | 1207.00 | 728.00 | 5% | 37% | x |
| GARAN | 68.38 | 65.70 | 4.1% | 68.38 | 48.06 | - | 30% | ✓ |
| GESAN | 68.30 | 64.20 | 6.4% | 89.00 | 59.60 | 30% | 13% | x |
| GUBRF | 163.00 | 166.10 | -1.9% | 393.50 | 135.90 | 141% | 17% | x |
| GWIND | 24.90 | 25.06 | -0.6% | 29.00 | 20.90 | 16% | 16% | x |
| HALKB | 13.45 | 13.14 | 2.4% | 15.51 | 11.49 | 15% | 15% | x |
| HEKTS | 17.10 | 16.32 | 4.8% | 23.92 | 16.32 | 40% | 5% | x |
| IPEKE | 38.68 | 36.64 | 5.6% | 44.80 | 29.54 | 16% | 24% | x |
| ISCTR | 11.23 | 10.84 | 3.6% | 11.56 | 8.46 | 3% | 25% | x |
| ISDMR | 34.40 | 34.48 | -0.2% | 41.82 | 32.50 | 22% | 6% | x |
| ISGYO | 14.57 | 14.20 | 2.6% | 22.46 | 14.18 | 54% | 3% | x |
| ISMEN | 30.90 | 29.98 | 3.1% | 40.74 | 28.60 | 32% | 7% | x |
| IZENR | 26.90 | 26.84 | 0.2% | 35.82 | 23.72 | 33% | 12% | x |
| IZMDC | 6.90 | 6.60 | 4.5% | 6.90 | 4.96 | - | 28% | ✓ |
| KARSN | 10.09 | 9.76 | 3.4% | 11.97 | 8.03 | 19% | 20% | x |
| KAYSE | 28.92 | 28.88 | 0.1% | 41.04 | 28.88 | 42% | 0% | x |
| KCAER | 45.54 | 45.44 | 0.2% | 65.05 | 25.00 | 43% | 45% | x |
| KCHOL | 203.40 | 191.00 | 6.5% | 203.40 | 136.00 | - | 33% | ✓ |
| KLSE | 59.40 | 59.60 | -0.3% | 82.75 | 55.70 | 39% | 6% | x |
| KMPUR | 57.50 | 56.00 | 2.7% | 71.55 | 52.40 | 24% | 9% | x |
| KONTR | 228.20 | 223.70 | 2.0% | 300.50 | 182.50 | 32% | 20% | x |
| KONYA | 9815.00 | 10020.00 | -2.0% | 11240.00 | 6972.50 | 15% | 29% | x |
| KORDS | 86.05 | 84.80 | 1.5% | 114.90 | 72.35 | 34% | 16% | x |
| KOZAA | 47.98 | 45.82 | 4.7% | 57.20 | 39.20 | 19% | 18% | x |
| KOZAL | 22.38 | 21.60 | 3.6% | 25.34 | 18.99 | 13% | 15% | x |
| KRDMD | 22.84 | 22.54 | 1.3% | 29.64 | 21.38 | 30% | 6% | x |
| MAVI | 70.50 | 70.70 | -0.3% | 80.45 | 50.00 | 14% | 29% | x |
| MGROS | 408.25 | 409.00 | -0.2% | 501.50 | 328.50 | 23% | 20% | x |
| MIATK | 62.15 | 61.85 | 0.5% | 81.05 | 28.06 | 30% | 55% | x |
| ODAS | 8.91 | 8.69 | 2.5% | 12.00 | 7.55 | 35% | 15% | x |
| OTKAR | 463.00 | 446.00 | 3.8% | 536.00 | 393.50 | 16% | 15% | x |
| OYAKC | 60.45 | 58.75 | 2.9% | 73.55 | 53.70 | 22% | 11% | x |
| PENTA | 18.39 | 18.09 | 1.7% | 23.34 | 17.02 | 27% | 7% | x |
| PETKM | 19.97 | 20.00 | -0.2% | 25.44 | 17.05 | 27% | 15% | x |
| PGSUS | 816.50 | 791.50 | 3.2% | 857.50 | 639.00 | 5% | 22% | x |
| QUAGR | 4.01 | 4.00 | 0.2% | 6.20 | 3.87 | 55% | 3% | x |
| SAHOL | 82.90 | 78.60 | 5.5% | 82.90 | 58.95 | - | 29% | ✓ |
| SASA | 43.00 | 39.10 | 10.0% | 53.55 | 33.76 | 25% | 21% | x |
| SDTTR | 301.75 | 308.50 | -2.2% | 429.50 | 239.00 | 42% | 21% | x |
| SISE | 45.48 | 45.02 | 1.0% | 53.60 | 44.54 | 18% | 2% | x |
| SKBNK | 4.15 | 4.08 | 1.7% | 7.43 | 3.96 | 79% | 5% | x |
| SMRTG | 55.50 | 53.95 | 2.9% | 71.90 | 48.92 | 30% | 12% | x |
| SOKM | 57.90 | 57.95 | -0.1% | 73.15 | 52.00 | 26% | 10% | x |
| TATEN | 32.92 | 32.22 | 2.2% | 47.00 | 27.18 | 43% | 17% | x |
| TAVHL | 178.00 | 172.90 | 2.9% | 178.00 | 102.50 | - | 42% | ✓ |
| TCELL | 68.40 | 66.75 | 2.5% | 70.90 | 51.22 | 4% | 25% | x |
| THYAO | 297.75 | 282.75 | 5.3% | 297.75 | 222.20 | - | 25% | ✓ |
| TKFEN | 41.22 | 40.42 | 2.0% | 47.80 | 34.00 | 16% | 18% | x |
| TOASO | 272.75 | 266.00 | 2.5% | 282.00 | 206.00 | 3% | 24% | x |
| TSKB | 8.47 | 8.21 | 3.2% | 9.52 | 6.19 | 12% | 27% | x |
| TTKOM | 30.84 | 30.62 | 0.7% | 34.30 | 22.08 | 11% | 28% | x |
| TTRAK | 980.50 | 919.50 | 6.6% | 980.50 | 659.50 | - | 33% | ✓ |
| TUKAS | 7.98 | 7.89 | 1.1% | 9.71 | 6.30 | 22% | 21% | x |
| TUPRS | 176.90 | 169.70 | 4.2% | 176.90 | 138.10 | - | 22% | ✓ |
| ULKER | 103.20 | 100.40 | 2.8% | 115.60 | 72.80 | 12% | 29% | x |
| VAKBN | 14.78 | 14.16 | 4.4% | 15.40 | 12.22 | 4% | 17% | x |
| VESTL | 85.00 | 78.50 | 8.3% | 95.55 | 43.32 | 12% | 49% | x |
| YEOTK | 201.00 | 199.00 | 1.0% | 273.75 | 144.00 | 36% | 28% | x |
| YKBNK | 27.50 | 26.42 | 4.1% | 27.50 | 17.59 | - | 36% | ✓ |
| YILGD | 12.90 | 12.90 | 0.0% | 17.28 | 11.40 | 34% | 12% | x |
| ZOREN | 5.68 | 5.51 | 3.1% | 6.08 | 4.00 | 7% | 30% | x |

Kaynak: Deniz Yatırım Strateji ve Araştırma Bölümü hesaplamaları, Rasyonel

Seçilmiş yollar



DENİZ YATIRIM STRATEJİ & ARAŞTIRMA | BIST 100 HIZLI BAKIŞ

| Hisse kodu | Şirket İsmi | Sektör | F/K | FD/FAVÖK | FD/SATIŞLAR | Özkaynak karlılığı | Piyasa değeri (milyar TL) | Halka açıklık oranı | BIST 100 payı |
|------------|---|----------------------------|--------|----------|-------------|--------------------|---------------------------|---------------------|---------------|
| AEFES | Anadolu Efes Biraçılık | BIRACILIK VE MESAURUBAT | 4.05 | 4.00 | 0.68 | 49% | 89.5 | 32% | 1.2% |
| AGHOL | Ag Anadolu Holding | HOLDİNG | 3.39 | 2.62 | 0.24 | 55% | 66.5 | 38% | 0.9% |
| AHGAZ | Ahlito Doğal Gaz Dağıtım Enerji Ve Yat. | PETROL VE PETROL ÜRÜNLERİ | 11.08 | 18.46 | 1.36 | 25% | 34.4 | 25% | 0.4% |
| AKBNK | Akbank | BANKACILIK | 3.66 | | | 38% | 243.3 | 52% | 3.1% |
| AKCNS | Akçansa | ÇİMENTO | 11.75 | 6.86 | 1.44 | 28% | 27.9 | 19% | 0.4% |
| AKFYE | Akfen Yenilenebilir Enerji | ELEKTRİK | 35.74 | 14.85 | 10.31 | 10% | 22.6 | 31% | 0.3% |
| AKSA | Aksa | ENDÜSTRİYEL TEKSTİL | 19.49 | 7.99 | 1.35 | 16% | 32.2 | 37% | 0.4% |
| AKSEN | Aksa Enerji | ELEKTRİK | 10.19 | 8.47 | 1.60 | 22% | 43.1 | 21% | 0.6% |
| ALARK | Alarko Holding | İNŞAAT, TAHHÜT | 4.47 | 284.12 | 6.52 | 75% | 57.4 | 31% | 0.7% |
| ALBRK | Albaraka Türk Katılım Bankası | BANKACILIK | 3.18 | | | 33% | 10.9 | 38% | 0.1% |
| ALFAS | Alfa Solar Enerji | ELEKTRİK | 25.03 | 25.20 | 5.80 | 116% | 32.6 | 20% | 0.4% |
| ARCLK | Arçelik | DAYANIKLI TÜKETİM | 13.13 | 7.56 | 0.60 | 20% | 100.7 | 15% | 1.3% |
| ASELS | Asefşan | İLETTİSİM ÇİHAZLARI | 34.68 | 16.61 | 3.62 | 12% | 252.9 | 26% | 3.3% |
| ASGYO | Asçer Gayrimenkul Yatırım Ortaklığı | GAYRİMENKUL YATIRIM ORT. | 9.34 | | | 16% | 525.11 | 16% | 25% |
| ASTOR | Astor Enerji | ELEKTRİK | 20.17 | 15.67 | 5.37 | 61% | 92.8 | 21% | 1.2% |
| BERA | Bera Holding | HOLDİNG | 9.48 | 7.92 | 1.21 | 20% | 14.1 | 54% | 0.2% |
| BIENY | Bien Yapı Ürünleri | İNŞAAT MALZEMELERİ | 17.68 | 15.40 | 1.99 | 22% | 14.4 | 20% | 0.2% |
| BIMAS | Bim Birleşik Mağazalar | PERAKENDE | 18.70 | 12.38 | 0.97 | 49% | 213.4 | 60% | 2.8% |
| BIÖEN | Biotech Çevre Ve Enerji Yatırımları | ELEKTRİK | 14.98 | 22.71 | 6.85 | 98% | 8.7 | 38% | 0.1% |
| BOBET | Boğaziçi Beton Sanayi Ve Ticaret | ÇİMENTO | 11.45 | 7.96 | 1.08 | 62% | 12.9 | 30% | 0.2% |
| BRSAN | Borusan Boru Sanayi | DEMİR, ÇELİK TEMEL | 21.28 | 15.49 | 2.22 | 22% | 8.3 | 17% | 1.1% |
| BRYAT | Borusan Yat. Paz. | HOLDİNG | 42.30 | | | 572.17 | 13% | 96.0 | 13% |
| BUCIM | Bursa Çimento | ÇİMENTO | 6.58 | 4.49 | 1.10 | 32% | 12.1 | 34% | 0.2% |
| CANTE | Can2 Termik | ELEKTRİK | 37.94 | 10.65 | 2.89 | 5% | 17.0 | 42% | 0.2% |
| CCOLA | Coca Cola İçecek | BIRACILIK VE MESAURUBAT | 6.95 | 8.61 | 1.56 | 63% | 143.0 | 25% | 1.8% |
| CNSA | Cimsa | ÇİMENTO | 11.99 | 8.80 | 1.57 | 22% | 29.9 | 45% | 0.4% |
| CWENE | Cw Enerji Mühendislik | ELEKTRİK | 28.63 | 17.10 | 3.84 | 43% | 32.5 | 24% | 0.4% |
| DOAS | Doğuş Otomotiv | OTOMOTİV | 3.51 | 2.87 | 0.47 | 75% | 69.0 | 34% | 0.9% |
| DOHOL | Doğan Holding | HOLDİNG | 3.70 | 3.20 | 0.34 | 40% | 35.0 | 36% | 0.5% |
| ECILC | Eczacıbaşı İlaç | SAGLIK | 9.29 | 37.52 | 8.19 | 23% | 34.7 | 19% | 0.4% |
| EGYET | Eczacıbaşı Yatırım | HOLDİNG | 15.71 | | | 19% | 24.5 | 22% | 0.3% |
| EGEEN | Ege Endüstri | OTOMOTİV PARÇASI | 42.12 | 50.43 | 15.51 | 60% | 47.0 | 34% | 0.6% |
| EKGYO | Emlak G.M.Y.O. | GAYRİMENKUL YATIRIM ORT. | 7.73 | 7.01 | 1.87 | 25% | 36.7 | 51% | 0.5% |
| ENERY | Enerjya Enerji | ELEKTRİK | 10.35 | 12.24 | 0.98 | 22% | 22.9 | 27% | 0.3% |
| ENJSA | Enerjisa Enerji | ELEKTRİK | 15.16 | 5.65 | 0.58 | 12% | 68.5 | 20% | 0.9% |
| ENKAI | Enka İnşaat | İNŞAAT, TAHHÜT | 12.18 | 8.03 | 1.58 | 11% | 206.6 | 12% | 2.7% |
| ERISGL | Ereğli Demir Çelik | DEMİR, ÇELİK TEMEL | 36.55 | 12.16 | 1.28 | 3% | 147.4 | 48% | 1.9% |
| EURPW | Europower Enerji Ve Otomasyon Teknolojileri | ELEKTRİK | 27.96 | 32.73 | 7.63 | 54% | 32.5 | 27% | 0.4% |
| EUREN | European Endüstri İnşaat | İNŞAAT MALZEMELERİ | 14.70 | 27.03 | 4.32 | 41% | 12.2 | 30% | 0.2% |
| FROTO | Ford Otosan | OTOMOTİV | 8.26 | 10.91 | 1.13 | 115% | 405.3 | 18% | 5.2% |
| GARAN | Garanti Bankası | BANKACILIK | 3.44 | | | 45% | 300.3 | 14% | 3.9% |
| GESAN | Gırsım Elektrik Sanayi Taahhüt Ve Ticaret | ELEKTRİK | 21.35 | 13.64 | 4.11 | 54% | 31.4 | 28% | 0.4% |
| GURBR | Gürbüz Fabrikaları | TARIM KİMYASALLARI | 119.20 | 106.87 | 2.04 | 8% | 54.4 | 22% | 0.7% |
| GWIND | Galata Wind Enerji | ELEKTRİK | 21.56 | 10.01 | 7.57 | 15% | 13.4 | 30% | 0.2% |
| HALXB | Halk Bankası | BANKACILIK | 9.56 | | | 9% | 96.6 | 9% | 1.2% |
| HEKTS | Hektaş | TARIM KİMYASALLARI | 164.07 | 55.92 | 9.81 | 8% | 43.3 | 41% | 0.6% |
| IPEKE | İpek Doğal Enerji Kaynakları | ELEKTRİK | 10.61 | 0.14 | 0.04 | 31% | 10.0 | 36% | 0.1% |
| ISCTR | İş Bankası (Ç) | BANKACILIK | 3.89 | | | 33% | 280.7 | 31% | 1.6% |
| ISDMR | İskenderun Demir Ve Çelik | DEMİR, ÇELİK TEMEL | 21.68 | 15.05 | 1.27 | 7% | 99.8 | 13% | 0.3% |
| ISGYO | İş G.M.Y.O. | GAYRİMENKUL YATIRIM ORT. | 4.46 | 23.40 | 14.22 | 15% | 14.0 | 38% | 0.2% |
| ISMEN | İş Yatırım | ARACI KURUM | 8.37 | 2.82 | 0.08 | 47% | 46.4 | 28% | 0.6% |
| IZENR | İzdemir Enerji Elektrik Üretim | ELEKTRİK | 18.39 | 11.30 | 2.27 | 30% | 15.5 | 24% | 0.2% |
| IZMDC | İzmir Demir Çelik | DEMİR, ÇELİK TEMEL | 6.39 | 0.74 | -6% | -6% | 10.4 | 31% | 0.1% |
| KARSN | Karsan Otomotiv | OTOMOTİV | 78.70 | 12.54 | 2.51 | 6% | 9.1 | 39% | 0.1% |
| KAYSE | Kayıserkeç Fabrikası | GIDA | 4.83 | 14.18 | 2.50 | 31% | 20.8 | 20% | 0.3% |
| KCAER | Kocaeli Çelik | DEMİR, ÇELİK TEMEL | 25.23 | 14.20 | 2.10 | 25% | 29.9 | 24% | 0.4% |
| KCHOL | Koç Holding | HOLDİNG | 7.14 | 7.75 | 1.59 | 27% | 515.8 | 22% | 6.7% |
| KLSEK | Kaleseramik Canakkale Kalebodur Seramik | SERAMİK | 18.04 | 47.60 | 4.22 | 65% | 30.6 | 21% | 0.4% |
| KMPUR | Kimteks Polüüretan | KİMYASAL ÜRÜN | 14.73 | 14.16 | 2.03 | 58% | 14.0 | 27% | 0.2% |
| KONTR | Kontrolmatik Teknoloji | ELEKTRİK | 55.14 | 478.48 | 17.41 | 64% | 45.6 | 39% | 1.6% |
| KONVA | Konya Çimento | ÇİMENTO | 60.98 | 73.16 | 10.79 | 53% | 47.8 | 35% | 0.6% |
| KORDS | Kordsa Teknik Tekstil | ENDÜSTRİYEL TEKSTİL | 91.31 | 14.12 | 1.17 | 2% | 16.7 | 28% | 0.2% |
| KOZAA | Koza Anadolu Metal | MADENÇİLİK | 7.99 | 4.27 | 1.32 | 35% | 18.6 | 44% | 0.2% |
| KOZAL | Koza Altın İşletmeleri | MADENÇİLİK | 13.23 | 30.38 | 10.04 | 43% | 71.7 | 29% | 0.9% |
| KRDMD | Kardemir (D) | DEMİR, ÇELİK TEMEL | 25.21 | 7.41 | 1.09 | 9% | 17.8 | 89% | 0.2% |
| MAVI | Mavi Giyim | TEKSTİL, ENTEGRE | 15.70 | 5.24 | 0.97 | 39% | 28.0 | 73% | 0.4% |
| MGRDS | Migros | PERAKENDE | 8.37 | 22.16 | 0.39 | 54% | 73.9 | 51% | 1.0% |
| MIATK | Mia Teknoloji | TEKNOLOJİ | 60.92 | 42.60 | 21.95 | 47% | 30.7 | 57% | 0.4% |
| ODAS | Odış Elektrik | ELEKTRİK | 2.61 | 6.25 | 1.58 | 83% | 12.5 | 73% | 0.2% |
| OTKAR | Otokar | OTOMOTİV | 28.23 | 39.22 | 2.38 | 48% | 55.6 | 27% | 0.7% |
| OYAKC | Oyak Çimento Fabrikaları | ÇİMENTO | 9.27 | 7.67 | 2.32 | 53% | 75.4 | 24% | 1.0% |
| PENTA | Penta Teknoloji Ürünleri Dağıtım Ticaret | BİLGİSAYAR YATIRIMCI | 36.97 | 6.97 | 0.38 | 10% | 7.2 | 37% | 0.1% |
| PETKM | Pektim | PETROL VE PETROL ÜRÜNLERİ | 6.85 | | | 22% | 50.6 | 47% | 0.7% |
| PGSUS | Pegasus Hava Taşımacılığı | HAVA YOLLARI VE HİZMETLERİ | 4.00 | 7.79 | 2.39 | 68% | 83.5 | 43% | 1.1% |
| QUAGR | Qua Granit Haya Yapı | İNŞAAT MALZEMELERİ | 8.51 | 8.51 | 2.33 | 33% | 10.6 | 32% | 0.1% |
| SAHOL | Sabancı Holding | HOLDİNG | 3.27 | 13.42 | 13.61 | 49% | 174.1 | 51% | 2.3% |
| SASA | Sasa | ENDÜSTRİYEL TEKSTİL | 12.58 | 36.51 | 6.24 | 53% | 228.8 | 21% | 3.0% |
| SDTR | Sdt Uzay Ve Savunma Teknolojileri | TEKNOLOJİ | 43.90 | 62.00 | 22.56 | 67% | 17.5 | 21% | 0.2% |
| SISE | Şişe Cam | CAM | 8.14 | 8.67 | 1.18 | 16% | 139.3 | 49% | 1.8% |
| SKBNK | Şekerbank | BANKACILIK | 3.16 | | | 41% | 7.7 | 48% | 0.1% |
| SMRTG | Smart Güneş Enerjisi Teknolojileri | ELEKTRİK | 41.81 | 33.70 | 6.71 | 89% | 33.6 | 25% | 0.4% |
| SOKKM | Şok Marketler Ticaret | PERAKENDE | 10.59 | 5.46 | 0.39 | 93% | 34.4 | 51% | 0.4% |
| TATEN | Tatpınar Enerji Üretim | ELEKTRİK | 74.65 | 18.81 | 12.14 | 8% | 9.2 | 25% | 0.1% |
| TAVHİ | Tav Hava Yolları | HAVA YOLLARI VE HİZMETLERİ | 8.59 | 9.53 | 2.89 | 23% | 64.7 | 48% | 0.8% |
| TCELL | Türkcell | İLETTİSİM | 11.99 | 3.73 | 1.71 | 18% | 150.5 | 54% | 1.9% |
| THYAO | Türk Hava Yolları | HAVA YOLLARI VE HİZMETLERİ | 5.24 | 5.33 | 1.36 | 34% | 410.9 | 50% | 5.3% |
| TKFEN | Tekfen Holding | HOLDİNG | 7.15 | 8.49 | 0.50 | 20% | 15.3 | 48% | 0.2% |
| TODASO | Tofaş Otomobil Fab. | OTOMOTİV | 9.04 | 6.27 | 0.97 | 68% | 136.4 | 24% | 1.8% |
| TSKB | T.S.K.B. | BANKACILIK | 3.37 | | | 42% | 23.7 | 39% | 0.3% |
| TTKOM | Türk Telekom | İLETTİSİM | 19.42 | 6.50 | 2.12 | 25% | 107.9 | 13% | 1.4% |
| TRAKK | Türk Traktör | OTOMOTİV | 10.50 | 6.94 | 1.57 | 116% | 98.1 | 24% | 1.3% |
| TUKAS | Tuğış | GIDA | 8.68 | 9.23 | 2.38 | 57% | 11.7 | 33% | 0.2% |
| TUPRS | Tüpraş | PETROL VE PETROL ÜRÜNLERİ | 6.36 | 2.89 | 0.41 | 46% | 340.9 | 49% | 4.4% |
| ULKER | Ulker | GIDA | 11.28 | 5.38 | 1.02 | 33% | 38.1 | 39% | 0.5% |
| VAKBN | T. Vakıflar Bankası | BANKACILIK | 3.85 | | | 3% | 146.6 | 6% | 1.9% |
| VESTL | Vestel | DAYANIKLI TÜKETİM | 77.68 | 5.52 | 0.67 | 3% | 28.5 | 41% | 0.4% |
| YEOTK | Yeo Teknoloji Enerji Ve Endüstri | ELEKTRİK | 41.78 | 33.11 | 5.87 | 96% | 19.3 | 36% | 0.2% |
| YKBNK | Yapı Ve Kredi Bankası | BANKACILIK | 3.42 | | | 46% | 232.3 | 39% | 3.0% |
| YYLGD | Yayla Agro Gıda | GIDA | 9.51 | 14.35 | 1.41 | 50% | 14.0 | 31% | 0.2% |
| ZOREN | Zorlu Enerji | ELEKTRİK | 13.13 | 12.67 | 1.99 | 12% | 28.4 | 36% | 0.4% |

| | |
|--------------|--------|
| En düşük F/K | Şirket |
| 2.61 | ODAS |

| | |
|-------------------|--------|
| En düşük FD/FAVÖK | Şirket |
| 0.34 | IPEKE |

| | |
|----------------------|--------|
| En düşük FD/SATIŞLAR | Şirket |
| 0.04 | IPEKE |

| | |
|-----------------------------|--------|
| En düşük özkaynak karlılığı | Şirket |
| -6% | IZMDC |

| | |
|------------------------|--------|
| En düşük piyasa değeri | Şirket |
| 7.2 | PENTA |

| | |
|------------------------------|--------|
| En düşük halka açıklık oranı | Şirket |
| 5% | ISDMR |

| | |
|------------------------|--------|
| En düşük BIST 100 payı | Şirket |
| 0.1% | PENTA |

| | |
|---------------|--------|
| En yüksek F/K | Şirket |
| 164.07 | HEKTS |

| | |
|--------------------|--------|
| En yüksek FD/FAVÖK | Şirket |
| 478.48 | BRYAT |

| | |
|-----------------------|--------|
| En yüksek FD/SATIŞLAR | Şirket |
| 572.17 | BRYAT |

| | |
|------------------------------|--------|
| En yüksek özkaynak karlılığı | Şirket |
| 116% | ALFAS |

| | |
|-------------------------|--------|
| En yüksek piyasa değeri | Şirket |
| 515.8 | KCHOL |

| | |
|-------------------------------|--------|
| En yüksek halka açıklık oranı | Şirket |
| 89% | KRDMD |

| | |
|-------------------------|--------|
| En yüksek BIST 100 payı | Şirket |
| 6.7% | KCHOL |

Kaynak: Deniz Yatırım Strateji ve Araştırma Bölümü Hesaplamaları, Raytheon
F/K, FD/FAVÖK ve FD/Satışlar sırasıyla son 4 pyrek verilmiştir.

Deniz Yatırım model portföyü

| Deniz Yatırım Model Portföyü | | | | | |
|------------------------------|-----------------------|-------------|------------|--|---|
| Hisse | Portföye giriş tarihi | Hedef fiyat | Potansiyel | Nominal getiri (Portföye girişten itibaren) | BIST-100'e rölatif getiri (Portföye girişten itibaren) |
| SISE | 04.09.2020 | 77.70 | 71% | 676% | -8% |
| TAVHL | 10.05.2021 | 167.60 | -6% | 645% | 19% |
| TUPRS | 21.03.2022 | 226.00 | 28% | 590% | 64% |
| FROTO | 07.09.2022 | 1202.00 | 4% | 270% | 38% |
| KONTR | 07.09.2022 | 378.00 | 66% | 411% | 90% |
| ALARK | 13.09.2022 | 166.77 | 26% | 143% | -4% |
| HTTBT | 03.11.2022 | 108.80 | 73% | 178% | 25% |
| KAREL | 30.11.2022 | 21.00 | 50% | 31% | -29% |
| PGSUS | 27.12.2022 | 1118.00 | 37% | 61% | -3% |
| AKGRT | 16.01.2023 | 9.80 | 58% | 81% | 2% |
| BIMAS | 16.01.2023 | 451.20 | 28% | 185% | 60% |
| CCOLA | 16.01.2023 | 888.80 | 58% | 206% | 72% |
| SAHOL | 12.05.2023 | 96.00 | 16% | 93% | 4% |
| CIMSA | 21.06.2023 | 43.40 | 37% | 93% | 11% |
| YKBNK | 21.08.2023 | 35.20 | 28% | 76% | 48% |

| Yıl | Nominal getiri | BIST-100 Endeksi'ne göre rölatif getiri | BIST-100 Getiri Endeksi'ne göre rölatif getiri |
|------------------------|----------------|---|--|
| 2019 | 56% | 27% | 25% |
| 2020 | 50% | 16% | 15% |
| 2021 | 43% | 13% | 10% |
| 2022 | 205% | 3% | 0% |
| 2023 | 52% | 12% | 9% |
| 12A | 112% | 13% | 10% |
| YBB | 25% | 3% | 3% |
| 2019'dan bugüne | 1843% | 95% | 69% |

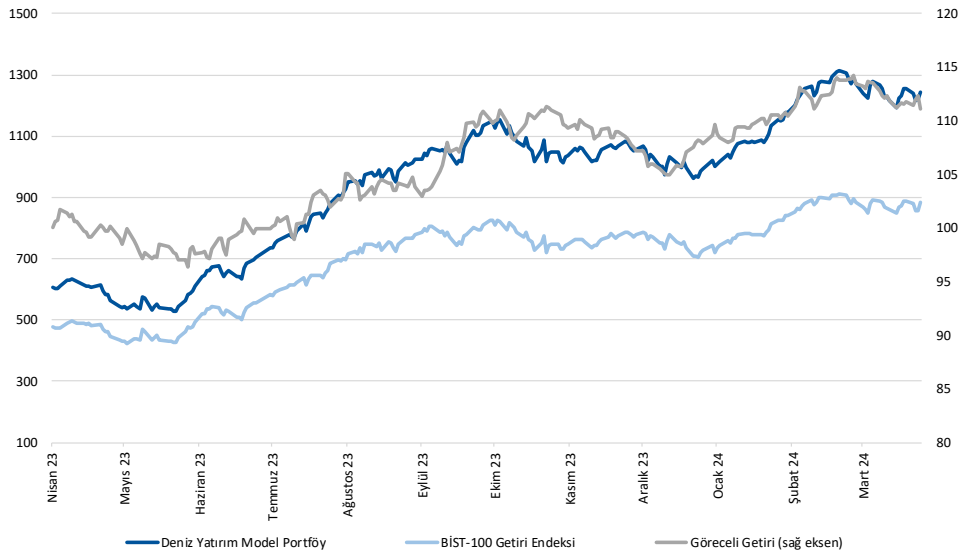

Kaynak: Deniz Yatırım Strateji ve Araştırma Bölümü hesaplamaları, Rasyonel

Deniz Yatırım Model Portföyü

Deniz Yatırım Model Portföyü, Deniz Yatırım Strateji ve Araştırma Bölümü tarafından, temel analiz kriterlerine göre hazırlanmış, orta-uzun vadeli hisse senedi tavsiye listesidir. Alınan pozisyonlar sadece uzun yönlüdür (long only). Herhangi bir rakamsal/yüzdesele getiri hedefi söz konusu değildir. Herhangi bir şirket sayısı sınırı söz konusu değildir. Herhangi bir sıklıkta/takvim dahilinde değişiklik yapma zorunluluğu söz konusu değildir. Strateji ve Araştırma Bölümü analistleri portföyü takvim yılı içerisinde piyasa koşulları izin vermez ise değiştirmeme hakkına sahiptirler. **Portföy içerisinde yer alan şirketler için temel analiz açısından getiri potansiyeli kalmamış dahi olsa da (değerleme olarak) şirket markasına olan geçmiş ve gelecek dönem güveni ile liste içerisinde kalmaya devam edebilirler. Portföyde yer alan şirketler için AL tavsiyesi bulunması zorunluluğu söz konusu değildir. Bölüm analistleri, TUT ve/veya Gözden Geçiriliyor önerileri ile de liste içerisinde şirket tercihinde bulunabilirler.**

Deniz Yatırım model portföy | sektörel ve endeks dağılımları

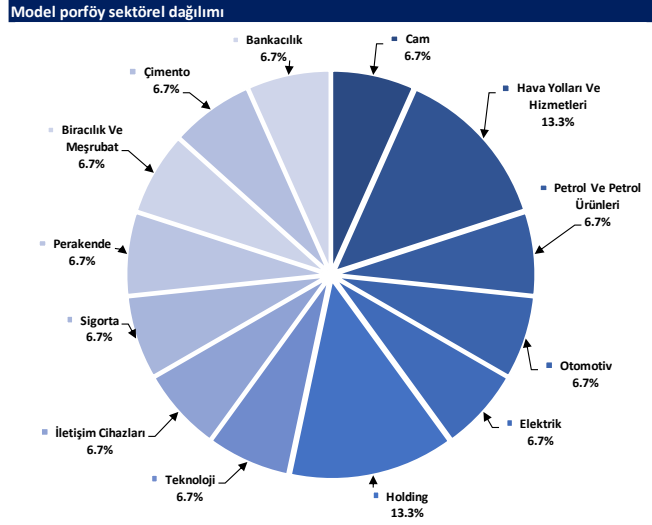

Kaynak: Deniz Yatırım Strateji ve Araştırma Bölümü hesaplamaları

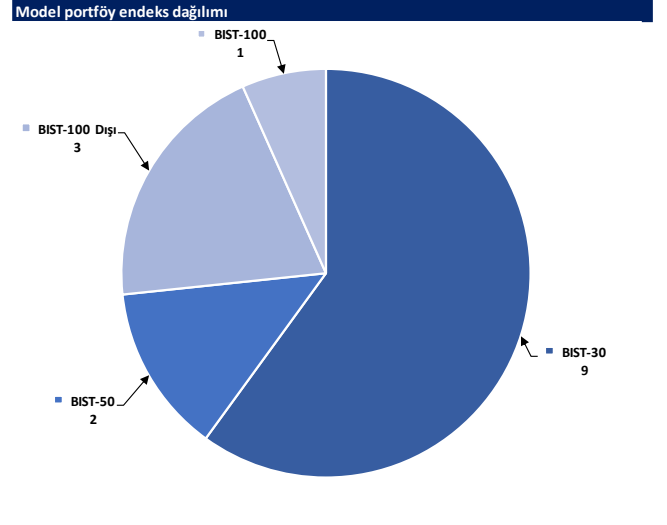

Kaynak: Deniz Yatırım Strateji ve Araştırma Bölümü hesaplamaları

Değerlemeler

| | Piyasa Değeri (m TL) | Piyasa Değeri (m USD) | BIST 30 Endeksi'ndeki Payı | BIST 100 Endeksi'ndeki Payı | Nominal Hisse Performansı - YBB | Relatif Hisse Performansı - YBB | Hedef Fiyat (TL) | Tavsiye | Kapanış Fiyatı | Yükseliş / Düşüş Potansiyeli |
|--|-------------------------|--------------------------|-------------------------------|--------------------------------|------------------------------------|------------------------------------|---------------------|---------|-------------------|---------------------------------|
| Finansallar | | | | | | | | | | |
| Ağesa Hayat Emeklilik | 13,014 | 403 | --- | --- | 18% | -3% | 70.00 | TUT | 72.30 | -3.2% |
| Akbank | 243,256 | 7,541 | 7.1% | 5.1% | 34% | 10% | 56.38 | AL | 46.78 | 20.5% |
| Aksigorta | 9,978 | 309 | --- | --- | 18% | -3% | 9.80 | AL | 6.19 | 58.3% |
| Anadolu Hayat Emeklilik | 18,524 | 574 | --- | --- | 19% | -2% | 63.67 | AL | 43.08 | 47.8% |
| Anadolu Sigorta | 34,500 | 1,069 | --- | --- | 15% | -6% | 81.90 | TUT | 69.00 | 18.7% |
| Garanti Bank | 300,300 | 9,309 | 2.4% | 1.7% | 23% | 1% | 90.38 | AL | 68.38 | 32.2% |
| Halkbank | 96,635 | 2,996 | --- | 0.4% | 12% | -8% | 18.10 | TUT | 13.45 | 34.6% |
| İş Bankası | 280,750 | 8,703 | 5.0% | 3.5% | 20% | -1% | 15.60 | AL | 11.23 | 38.9% |
| İş Yatırım | 46,350 | 1,437 | --- | 0.5% | -3% | -21% | 50.00 | AL | 30.90 | 61.8% |
| TSKB | 23,716 | 735 | --- | 0.4% | 29% | 6% | 13.00 | AL | 8.47 | 53.5% |
| Türkiye Sigorta | 57,565 | 1,784 | --- | --- | 22% | 1% | 54.40 | TUT | 49.56 | 9.8% |
| Vakıf Bank | 146,557 | 4,543 | --- | 0.4% | 15% | -5% | 23.00 | AL | 14.78 | 55.6% |
| Yapı Kredi Bank | 232,294 | 7,201 | 5.1% | 3.7% | 41% | 16% | 35.20 | AL | 27.50 | 28.0% |
| Holdingler | | | | | | | | | | |
| Alarko Holding | 57,420 | 1,780 | 1.0% | 0.7% | 46% | 20% | 166.77 | AL | 132.00 | 26.3% |
| Doğan Holding | 35,042 | 1,086 | --- | 0.5% | 21% | 0% | 18.70 | AL | 13.39 | 39.7% |
| Enka İnşaat | 206,640 | 6,406 | 1.5% | 1.0% | 3% | -15% | 52.00 | AL | 34.44 | 51.0% |
| Koç Holding | 515,802 | 15,989 | 6.3% | 4.5% | 43% | 18% | 243.00 | AL | 203.40 | 19.5% |
| Sabancı Holding | 174,121 | 5,397 | 5.0% | 3.5% | 37% | 13% | 96.00 | AL | 82.90 | 15.8% |
| Şişecam | 139,315 | 4,319 | 4.0% | 2.8% | -1% | -18% | 77.70 | AL | 45.48 | 70.8% |
| Tekfen Holding | 15,251 | 473 | --- | 0.3% | 12% | -8% | 57.60 | AL | 41.22 | 39.7% |
| Petrol ve Gaz | | | | | | | | | | |
| Aygaz | 32,904 | 1,020 | --- | --- | 11% | -9% | 203.00 | AL | 149.70 | 35.6% |
| Petkim | 50,612 | 1,569 | 1.4% | 1.0% | 10% | -10% | 22.00 | TUT | 19.97 | 10.2% |
| Tüpraş | 340,850 | 10,566 | 9.5% | 6.7% | 24% | 2% | 226.00 | AL | 176.90 | 27.8% |
| Enerji | | | | | | | | | | |
| Aksa Enerji | 43,143 | 1,337 | --- | 0.4% | 18% | -3% | 50.70 | TUT | 35.18 | 44.1% |
| Alfa Solar Enerji | 32,642 | 1,012 | --- | 0.3% | 6% | -13% | 103.80 | AL | 88.70 | 17.0% |
| Biotrend Enerji | 8,700 | 270 | --- | 0.1% | 1% | -17% | 31.80 | AL | 17.40 | 82.8% |
| Galata Wind Enerji | 13,446 | 417 | --- | 0.2% | 15% | -6% | 35.77 | AL | 24.90 | 43.7% |
| Enerjisa Enerji | 68,502 | 2,123 | --- | 0.6% | 27% | 5% | 91.40 | AL | 58.00 | 57.6% |
| Demir Çelik | | | | | | | | | | |
| Erdemir | 147,420 | 4,570 | 4.1% | 3.0% | 3% | -15% | 63.00 | AL | 42.12 | 49.6% |
| Kardemir (D) | 24,479 | 759 | 0.9% | 0.7% | -4% | -21% | 37.00 | AL | 22.84 | 62.0% |
| Kimya, Tarımsal İlaç ve Gübre | | | | | | | | | | |
| Aksa Alkollik | 32,197 | 998 | --- | 0.5% | -3% | -21% | 134.00 | AL | 99.45 | 34.7% |
| Alkim Kimya | 4,818 | 149 | --- | --- | -6% | -22% | 53.00 | AL | 32.12 | 65.0% |
| Hektaş | 43,263 | 1,341 | 1.0% | 0.7% | -15% | -30% | 25.50 | TUT | 17.10 | 49.1% |
| Kimteks Polüretan | 13,978 | 433 | --- | 0.2% | -1% | -19% | 95.95 | AL | 57.50 | 66.9% |
| Otomotiv ve Otomotiv Yan Sanayi | | | | | | | | | | |
| Doğuş Otomotiv | 68,970 | 2,138 | --- | 1.0% | 22% | 0% | 412.00 | AL | 313.50 | 31.4% |
| Ford Otosan | 405,301 | 12,564 | 4.1% | 2.9% | 56% | 28% | 1202.00 | AL | 1155.00 | 4.1% |
| Kordsa | 16,739 | 519 | --- | 0.2% | 11% | -9% | 128.00 | AL | 86.05 | 48.8% |
| Tofaş | 136,375 | 4,227 | 1.9% | 1.3% | 30% | 7% | 360.00 | AL | 272.75 | 32.0% |
| Türk Traktor | 98,116 | 3,041 | --- | 0.9% | 38% | 13% | 1373.30 | AL | 980.50 | 40.1% |
| Otokar | 55,560 | 1,722 | --- | 0.6% | 9% | -10% | 532.50 | TUT | 463.00 | 15.0% |
| Brisa | 37,377 | 1,159 | --- | --- | 59% | 30% | 135.30 | AL | 122.50 | 10.4% |
| Sağlık | | | | | | | | | | |
| Lokman Hekim | 2,110 | 65 | --- | --- | -9% | -25% | 78.30 | AL | 58.60 | 33.6% |
| Meditera Tıbbi Malzeme | 3,746 | 116 | --- | --- | 13% | -7% | 59.20 | AL | 31.48 | 88.1% |
| MLP Sağlık | 38,029 | 1,179 | --- | --- | 23% | 1% | 284.30 | AL | 182.80 | 55.5% |
| Gen İlaç ve Sağlık Ürünleri | 20,070 | 622 | --- | --- | 43% | 17% | 109.60 | AL | 66.90 | 63.8% |
| Selçuk Ecza Deposu | 31,888 | 988 | --- | --- | -17% | -31% | 79.80 | AL | 51.35 | 55.4% |
| Perakende ve Toptan | | | | | | | | | | |
| BLM | 213,431 | 6,616 | 7.5% | 5.4% | 17% | -4% | 451.20 | AL | 351.50 | 28.4% |
| Bizim Toptan | 3,283 | 102 | --- | --- | 10% | -10% | 62.50 | AL | 40.80 | 53.2% |
| Mavi Giyim | 28,007 | 868 | --- | 0.9% | 21% | 0% | 114.40 | AL | 70.50 | 62.3% |
| Migros | 73,915 | 2,291 | --- | 1.6% | 22% | 0% | 696.90 | AL | 408.25 | 70.7% |
| Şok Marketler | 34,351 | 1,065 | --- | 0.7% | 7% | -12% | 112.10 | AL | 57.90 | 93.6% |
| Gıda ve İçecek | | | | | | | | | | |
| Coca Cola İçecek | 142,956 | 4,431 | --- | 1.5% | 7% | -12% | 888.80 | AL | 562.00 | 58.1% |
| Tat Gıda | 3,395 | 105 | --- | --- | -26% | -39% | 47.70 | AL | 24.96 | 91.1% |
| Ülker Bisküvi | 38,109 | 1,181 | --- | 0.6% | 26% | 4% | 173.60 | AL | 103.20 | 68.2% |
| Yayla Agro Gıda | 14,022 | 435 | --- | 0.2% | 1% | -17% | 24.70 | AL | 12.90 | 91.5% |
| Büyük Şeffler Gıda | 2,660 | 82 | --- | --- | --- | --- | 53.10 | AL | 24.86 | 113.6% |
| Beyaz Eşya ve Mobilya | | | | | | | | | | |
| Arçelik | 100,684 | 3,121 | 0.9% | 0.6% | 16% | -5% | 203.00 | TUT | 149.00 | 36.2% |
| Vestel Beyaz Eşya | 30,560 | 947 | --- | --- | 19% | -2% | 24.30 | AL | 19.10 | 27.2% |
| Vestel Elektronik | 28,514 | 884 | --- | 0.5% | 84% | 51% | 86.00 | AL | 85.00 | 1.2% |
| Yataş | 4,146 | 129 | --- | --- | 14% | -6% | 46.30 | AL | 27.68 | 67.3% |
| Telekom & Teknoloji & Yazılım | | | | | | | | | | |
| Aztek Teknoloji | 10,490 | 325 | --- | --- | 2% | -16% | 225.00 | AL | 104.90 | 114.5% |
| Hibit Bilgisayar Hizmetleri | 8,026 | 249 | --- | --- | 11% | -9% | 108.80 | AL | 62.95 | 72.8% |
| İndeks Bilgisayar | 6,735 | 209 | --- | --- | 51% | 24% | 10.89 | AL | 8.98 | 21.3% |
| Karel Elektronik | 11,274 | 349 | --- | --- | 20% | -1% | 21.00 | AL | 13.99 | 50.1% |
| Kontrolmatik Teknoloji | 45,640 | 1,415 | 1.0% | 0.7% | 5% | -13% | 378.00 | AL | 228.20 | 65.6% |
| Logo Yazılım | 7,850 | 243 | --- | --- | 6% | -13% | 102.70 | TUT | 78.50 | 30.8% |
| Turkcell | 150,480 | 4,665 | 4.7% | 3.3% | 22% | 0% | 102.00 | AL | 68.40 | 49.1% |
| Türk Telekom | 107,940 | 3,346 | --- | 0.6% | 27% | 4% | 44.40 | AL | 30.84 | 44.0% |
| Savınma | | | | | | | | | | |
| Aselsan | 252,852 | 7,838 | 3.9% | 2.8% | 23% | 1% | 89.70 | AL | 55.45 | 61.8% |
| Yapı Malzemeleri | | | | | | | | | | |
| Akçansa | 27,856 | 863 | --- | 0.2% | 2% | -16% | 245.50 | AL | 145.50 | 68.7% |
| Çimsa | 29,862 | 926 | --- | 0.6% | 8% | -11% | 43.40 | AL | 31.58 | 37.4% |
| Kalekim | 12,135 | 376 | --- | --- | 23% | 1% | 39.20 | AL | 26.38 | 48.6% |
| Havacılık | | | | | | | | | | |
| Pegasus | 83,528 | 2,589 | 2.1% | 1.5% | 26% | 3% | 1118.00 | AL | 816.50 | 36.9% |
| TAV Havalimanları | 64,664 | 2,004 | --- | 1.3% | 66% | 36% | 167.60 | AL | 178.00 | -5.8% |
| Türk Hava Yolları | 410,895 | 12,737 | 11.5% | 8.2% | 30% | 7% | 380.00 | AL | 297.75 | 27.6% |
| Kağıt ve Kağıt Ürünleri | | | | | | | | | | |
| Europap Tezöl Kağıt | 8,598 | 267 | --- | --- | 9% | -11% | 28.10 | AL | 19.54 | 43.8% |
| GYO'lar | | | | | | | | | | |
| Emlak GYO | 36,746 | 1,139 | 1.1% | 0.8% | 41% | 16% | 12.50 | AL | 9.67 | 29.3% |
| Ozak GYO | 11,663 | 362 | --- | --- | 4% | -14% | 14.00 | AL | 8.01 | 74.8% |
| Toruşlar GYO | 40,360 | 1,251 | --- | --- | 27% | 5% | 50.00 | AL | 40.36 | 23.9% |
| Kaynak: Deniz Yatırım Strateji ve Araştırma, RasyoNet | | | | | | | | | | |
| | | | 92.8% | 82.1% | | | | | | |

Strateji ve Araştırma Bölümü kapsamındaki hisselerle ait öneri dağılımı

Araştırma öneri dağılımı

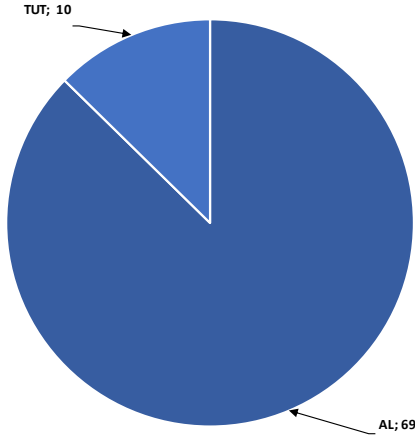

Kaynak: Deniz Yatırım Strateji ve Araştırma Bölümü

Araştırma kapsamı sektörel dağılımı

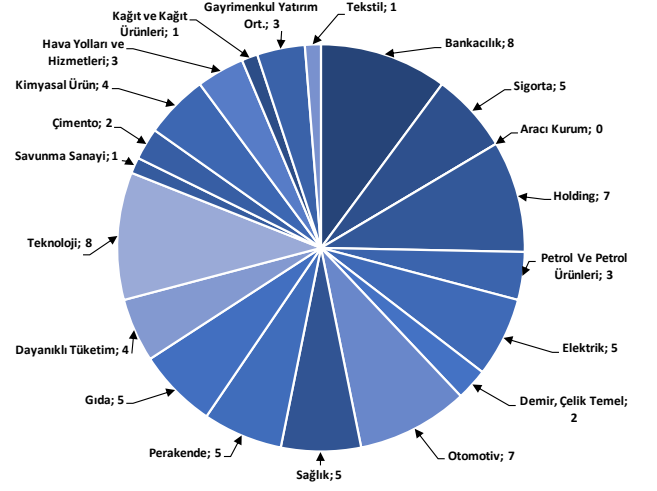

Kaynak: Deniz Yatırım Strateji ve Araştırma Bölümü

Haftalık takvim

| Haftalık Takvim, 25 Mart 2024 - 31 Mart 2024 | | | | | | |
|--|-----------|-------|------|--|----------|----------|
| Tarih | Gün | Saat | Ülke | Olay | Beklenti | Önceki |
| 25 Mart | Pazartesi | 17:00 | ABD | Yeni Konut Satışları | 675k | 661k |
| | | 17:00 | ABD | Yeni Konut Satışları (Aylık) | 2.10% | 1.50% |
| | | 17:30 | ABD | Dallas Fed İmalat Aktivitesi | -13 | -11.3 |
| 26 Mart | Salı | 15:30 | ABD | Dayanıklı Mal Siparişleri | 1.40% | -6.20% |
| | | 16:00 | ABD | S&P/CS Konut Fiyat Endeksi Bileşik - (20 M.A) (Aylık) | 0.20% | 0.21% |
| | | 16:00 | ABD | S&P/CS Konut Fiyat Endeksi Bileşik - (20 M.A) (Yıllık) | -- | 6.13% |
| | | 17:00 | ABD | CB Tüketici Güveni | 107 | 106.7 |
| 27 Mart | Çarşamba | 13:00 | EUR | Tüketici Güveni | -- | -14.9 |
| | | 13:00 | EUR | Hizmet Güveni | -- | 6 |
| | | 13:00 | EUR | Endüstriyel Güven | -10 | -9.5 |
| | | 13:00 | EUR | Ekonomik Güven | 96 | 95.4 |
| 28 Mart | Perşembe | 10:00 | TR | Ekonomik Güven | -- | 99 |
| | | 14:30 | TR | Yabancı Net Hisse Senedi Yatırımı | -- | -\$156m |
| | | 15:30 | ABD | GSYH Yıllıklandırılmış (Çeyreklik) | 3.20% | 3.20% |
| | | 15:30 | ABD | Kişisel Tüketim | -- | 3.00% |
| | | 15:30 | ABD | GSYH Fiyat Endeksi | 1.60% | 1.60% |
| | | 15:30 | ABD | İşsizlik Başvurusu Başvuruları | -- | 210k |
| | | 16:45 | ABD | MNI Chicago PMI | 46 | 44 |
| | | 17:00 | ABD | Devam Eden Konut Satışları (Aylık) | -- | -4.90% |
| | | 17:00 | ABD | Devam Eden Konut Satışları NSA (Yıllık) | -- | -6.80% |
| | | 17:00 | ABD | Michigan Üni. Tüketici Hissiyatı | 76.6 | 76.5 |
| | | 17:00 | ABD | Michigan Üni. Tüketici Beklentileri | -- | 74.6 |
| 29 Mart | Cuma | 10:00 | TR | Ticaret Dengesi | -- | -6.23b |
| | | 15:30 | ABD | Kişisel Gelir | 0.40% | 1.00% |
| | | 15:30 | ABD | Kişisel Harcamalar | 0.50% | 0.20% |
| | | 15:30 | ABD | Reel Kişisel Harcamalar | -- | -0.10% |
| | | 15:30 | ABD | Kişisel Tüketim Giderleri Fiyat Endeksi Deflatörü (Aylık) | 0.40% | 0.30% |
| | | 15:30 | ABD | Kişisel Tüketim Giderleri Fiyat Endeksi Deflatörü (Yıllık) | 2.50% | 2.40% |
| | | 15:30 | ABD | Çekirdek Kişisel Tüketim Giderleri Fiyat Endeksi (Aylık) | 0.30% | 0.40% |
| | | 15:30 | ABD | Çekirdek Kişisel Tüketim Giderleri Fiyat Endeksi (Yıllık) | 2.80% | 2.80% |
| | | 15:30 | ABD | Mal Ticaret Dengesi | -\$89.7b | -\$90.2b |
| | | 15:30 | ABD | Perakende Stoklar (Aylık) | -- | 0.50% |
| | | 15:30 | ABD | Toptan Satış Stokları (Aylık) | -- | -0.30% |
| 30 - 31 Mart | Haftasonu | - | - | | | |

*(M.A.):Mevsimsellikten arındırılmış

Kaynak: Bloomberg, Deniz Yatırım Strateji ve Araştırma

Beklenen Finansal Açıklamalar

| Tarih | Şirket |
|----------|--|
| 29 Şubat | Bankaların konsolide olmayan sonuçları için son gün |
| 11 Mart | Bankaların konsolide sonuçları için son gün |
| 9 Mayıs | Şirketlerin konsolide olmayan sonuçları için son gün |
| 20 Mayıs | Şirketlerin konsolide sonuçları için son gün |

Beklenen Finansal Açıklamalar

| Tarih | Şirket | Çeyrek | Konsensus Net Kar Beklentisi | Deniz Yatırım Net Kar Beklentisi |
|---------|--------|--------|------------------------------|----------------------------------|
| 26 Mart | AELS | 4Ç23 | TRY 7,716 mln | - |
| | PETKM | 4Ç23 | TRY 1,988 mln | - |
| 28 Mart | CIMSA | 4Ç23 | TRY 649 mln | - |

Kaynak: Research Turkey, Deniz Yatırım Strateji ve Araştırma

Sayılar milyon TL ifade etmektedir.

Yasal Uyarı

Bu rapor/e-posta içerisinde yer alan değerlendirmeler Deniz Yatırım Menkul Kıymetler A.Ş. tarafından, güvenilir olduğuna inanılan kaynaklardan elde edilen bilgi ve veriler kullanılarak genel nitelikte hazırlanmıştır. Raporda yer alan ifadeler, mali durumunuz ile risk ve getiri tercihlerinize uygun olmayabilir ve hiçbir şekilde alış veya satış yapılması yönünde yönlendirme olarak değerlendirilmemelidir. Deniz Yatırım, bu bilgilerin doğru, eksiksiz ve değişmez olduğunu garanti etmemektedir. Bu sebeple, okuyucuların, bu raporlardan elde edilen bilgilere dayanarak hareket etmeden önce, bilgilerin doğruluğunu teyit etmeleri önerilir ve bu bilgilere dayanılarak aldıkları kararlarda sorumluluk okuyucuların kendilerine aittir. Bilgilerin eksikliği ve yanlışlığından Deniz Yatırım hiçbir şekilde sorumlu tutulamaz. Ayrıca, Deniz Yatırım ve DenizBank Finansal Hizmetler Grubu çalışanları ve danışmanlarının, herhangi bir şekilde bu rapor/e-posta içerisinde yer alan bilgiler dolayısıyla ortaya çıkabilecek, doğrudan veya dolaylı zararlarla ilgili herhangi bir sorumluluğu yoktur. Burada yer alan bilgiler sermaye piyasası aracına yönelik bir yatırım tavsiyesi, alım-satım önerisi ya da getiri vaadi değildir ve yatırım danışmanlığı kapsamında yer almamaktadır. Yatırım Danışmanlığı hizmeti; yetkili kuruluşlar tarafından imzalanacak yatırım danışmanlığı sözleşmesi çerçevesinde kişilerin risk ve getiri tercihleri dikkate alınarak kişiye özel sunulmaktadır. Buradaki içeriğin hiçbir bölümü Deniz Yatırım Menkul Kıymetler A.Ş.'nin yazılı izni olmadan çoğaltılamaz, hiçbir şekilde ortamda yayımlanamaz, alıntı yapılamaz ve kullanılamaz. Sadece burada yer alan bilgilere dayanarak yatırım kararı verilmesi beklentilerinize uygun sonuçlar doğurmayabilir.

© DENİZ INVEST 2024

Derecelendirme

Deniz Yatırım Analistleri, her hisse senedi için bir veya birden fazla değerlendirme yöntemi kullanarak 12 aylık hedef değerler (fiyatlar) ve buna bağlı olarak potansiyel getirileri hesaplamaktadır. 12 ay derecelendirme sistemimiz; AL, TUT ve SAT olmak üzere 3 farklı genel yatırım tavsiyesi içerir.

AL: Hisse senedinin gelecek 12 ay toplam potansiyel getirisinin **en az %20 ve üzerinde** oluşması şeklindeki değerlendirme ifade etmektedir.

TUT: Hisse senedinin gelecek 12 ay toplam potansiyel getirisinin **%0-20 aralığında** oluşması şeklindeki değerlendirme ifade etmektedir.

SAT: Hisse senedinin gelecek 12 ay toplam potansiyel getirisinin **%0'dan daha düşük** seviyelerde oluşması şeklindeki değerlendirme ifade etmektedir.

| Derecelendirme | Potansiyel Getiri (PG), 12-ay |
|----------------|-------------------------------|
| AL | ≥%20 |
| TUT | %0-20 |
| SAT | ≤%0 |

Kaynak: Deniz Yatırım

Deniz Yatırım Analistleri hisse senetlerini potansiyel katalizörler, tetikleyici gelişmeler, riskler ile piyasa, sektör ve rakip firma gelişmeleri ışığında değerlendirmektedir. Analistlerimiz genel yatırım tavsiyesinin kamuoyuyla paylaşılmasını takip eden süreçte hisse senetlerini titizlikle yakından takip etmeye devam etmekte; ancak, hisse senedi fiyatındaki dalgalanmalardan ötürü değerler, derecelendirme sistemimizdeki sınırları aştığı takdirde, analistlerimiz hisse senedi hakkında sundukları tavsiyeyi değiştirmemeyi ve/veya Gözden Geçirme (GG) sürecine almayı tercih edebilirler.