

## Hisse Senedi Piyasası

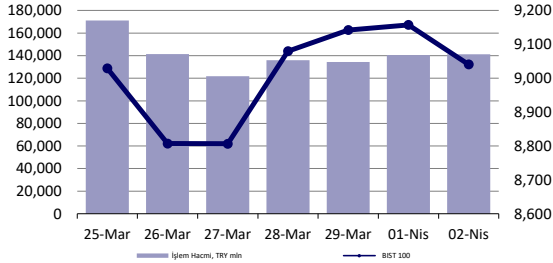

## Endeksler, para piyasaları ve emtia

	Kapanış	Önceki	1 Gün	1 Ay	Yıl Baş.
BIST100	9,041	9,158	-1.3%	-0.6%	21.0%
İşlem Hacmi, TL mln	141,226	140,448	0.6%	-19.7%	52.4%
Türkiye 2032 (13.10.2032)	23.52%	23.74%	-22 bps	-	107 bps
Türkiye 2032	6.67%	6.62%	5 bps	-	7 bps
TCMB karışık fonlama mlyt	48.94%	48.57%	37 bps	278 bps	644 bps
USD/TRY	32.05	32.28	-0.7%	2.2%	8.5%
EUR/TRY	34.54	34.67	-0.4%	1.4%	6.1%
Sepet (50/50)	33.29	33.47	-0.5%	1.8%	7.3%

DOW	39,170	39,567	-1.0%	0.2%	3.9%
S&P500	5,206	5,244	-0.7%	1.3%	9.1%
FTSE	7,935	7,953	-0.2%	3.3%	2.6%
MSCI EM	1,050	1,042	0.8%	2.5%	2.6%
MSCI EE	45.42	45.28	0.3%	-0.2%	1.4%
Shanghai SE Comp	3,075	3,077	-0.1%	1.6%	3.4%
Nikkei	39,839	39,803	0.1%	-0.2%	19.0%
Petrol (Brent)	88.99	88.92	0.1%	16.1%	16.1%
Altın	2,281	2,251	1.3%	9.5%	10.6%

## En Çok Yükselen &amp; Düşenler (BIST 100)

	Hisse Kodu	Son Kapanış	Gün Değ.	Hacim, TRY bin
<b>En çok yükselenler</b>				
Agrotech Yüksek Teknoloji Ve Yatırım	AGROT	40.94	8.5%	1,847,476
Şekerbank	SKBNK	4.37	6.6%	567,846
Türkiye Sigorta	TURSG	53.15	4.1%	295,501
Boğaziçi Beton Sanayi Ve Ticaret	BOBET	34.60	3.7%	402,471
Anadolu Sigorta	ANSGR	72.20	3.1%	143,828
Akbank	AKBNK	49.30	3.1%	5,655,136
<b>En çok düşenler</b>				
Ereğli Demir Çelik	EREGL	38.90	-5.8%	4,233,252
Alfa Solar Enerji	ALFAS	95.40	-5.7%	385,484
Europower Enerji Ve Otomasyon Teknolojileri	EUPWR	149.90	-5.1%	398,688
Girisim Elektrik Sanayi Taahhut Ve Ticaret	GESAN	67.20	-5.0%	358,288
Smart Güneş Enerjisi Teknolojileri	SMRTG	56.80	-5.0%	263,524
Akfen G.M.Y.O.	AKFGY	2.09	-5.0%	141,350

## 5 Yıllık Ülke Risk Primi (CDS) (baz puan)



## günlük bülten

## Piyasa yorumu:

Bu sabah karışık açılış ve sonrasında 8950 – 9150 arasında işlem aktivitesi bekliyoruz.

Dün endeks günü-1.27% değişimle 9040,87 seviyesinde kapattı. İşlem hacmi ortalama seviyede gerçekleşti.

Günlük Bültenimizin ilerleyen sayfalarında detaylı şekilde görebileceğiniz Seçilmiş İndikatörler Puanlama Sistemimize göre bugün öne çıkan ilk 5 hisse senedi: **SAHOL, TSKB, TURSG, AKBNK ve GARAN**. [İlgili sayfada sistemimizin metodolojisini ve uyarı notunu okumanızı önemle belirtmek isteriz.](#)

**Önemli hatırlatma: Strateji ve Araştırma Bölümü olarak yaptığımız tüm kapsamlı analizlerimize denizyatirim.com adresi üzerinde yer alan Analiz-Araştırma Raporları sekmeleri üzerinden 7/24 geriye dönük değerlendirmelerimiz de dahil olmak üzere "Müşteri Girişi" yaparak ulaşabilirsiniz.**

## Bugünün haberleri:

## Piyasa gelişmesi

- Telekom Sektörü:** Cep telefonu tarifelerine %65 zam / olumlu

## Hisse senetleri

- GENİL:** Sosyal Güvenlik Kurumu ile geri ödeme anlaşması imzalanması / olumlu
- SAHOL:** Bilanço değerlendirmesi / sınırlı olumsuz
- TATGD:** Birleşmiş Milletler Dünya Gıda Programı (WFP) ile İş Birliği / nötr

## Piyasalarda bugün

Küresel hisse senedi yatırımcıları, düşük momentumda da olsa, Fed'in daha yavaş ve daha küçük adımlarla faiz indirimlerine gidebileceği ihtimalini fiyatlamaya çalışıyor. Henüz tam anlamıyla bir fiyatlama gerçekleşmiş değil. MSCI dünya endeksi ikinci günde de değer kaybederken, dünü %0.49 ile sınırlı geri çekilmeye sonlandırdı. ABD hariç sepetteki değişim %0.04 ile çok daha limitli kaldı. MSCI TR endeksi aynı gün %0.51 ile takip edildi ve dördüncü günde de değer kaybetmiş oldu. Amerikan dolarında önemli bir yükseliş görmesek de DXY'nin 105,00 civarında seyretmesi kısmen stres artırıcı bir faktör. Öte yandan faizlerdeki yükselişin ana rahatsız edici gerekçe olduğu kanaatindeyiz. ABD'de 2y vadeli tahvilin faizi -2bp ile izlenirken, 10y vadelide +5bp'lık hareket aynı zamanda Kasım'dan bu yana en yüksek düzeyi işaret etmekte. Özetle, faizlerdeki yükseliş Fed kaynaklı ve bunun kısmi sancıları hisse senetleri üzerinde hissedilmeye başlandı. Tekrar ediyoruz; Fed'in 3x25bp senaryosundan 2x25bp'a geçişi henüz somut bir gelişme değil ve fiyatlara da sirayet etmedi. Bu senaryonun realize olması baskının ilerleyen dönemlerde daha fazla olmasını tetikleyebilir.

Bu sabah Asya'da hisse senetleri satıcılığı. Keza vadeli endeksler de. ABD'de S&P 500'ün son 1 ayın en kötü gününü geride bırakmasının ardından yatırımcı güveninde nispeten zayıflık söz konusu. Hafta içerisinde açıklanacak olan veriler de yakından izlenecek. Bugün Fed Başkanı Powell TSİ 19.10'da Stanford Business, Government and Society Forum'da "Economic Outlook" sunumu yapacak. O esnada ABD piyasaları da açık olacak. Yerel cephede ise günün en önemli başlığı Mart ayı enflasyon verileri olacak. Bloomberg Terminal üzerinde oluşan beklenti %3,50 aylık, %69,10 yıllık artış olması yönünde. Mayıs'ta enflasyonun yıllık bazda %70-75 aralığına taşınması hali hazırda ana senaryomuz olmaya devam ediyor. Yerel seçimlerin geride kalmasının ardından enflasyon odaklı politikaların çok daha ayakları yere basar şekilde devrede olacağını değerlendiriyoruz.

Fiyatlamalar... Lokal varlıkların Bayram tatili öncesindeki klasikleşmiş sıkışma eğilimi korunuyor. Fiyatlama dinamiklerindeki uzun süreli bozulma likidite sorunlarından dolayı olmaya devam ediyor. Faizlerdeki artışın finansman maliyetlerini yukarı çekmesi, yurt içinde beklenen yavaşlama, yüksek enflasyon ortamının sürmesi ve enflasyon muhasebesinin yarattığı kafa karışıklığı sektör ve şirket bazlı ayırım yapmayı çok daha güçleştiriyor. Bu ortamda uzun bir süredir sıraladığımız sektörleri merkeze alarak ilerleme fikrini koruyoruz.

## Piyasa gelişmesi

### Telekom Sektörü: Cep telefonu tarifelerine %65 zam / olumlu

Bilgi Teknolojileri ve İletişim Kurumu, Mobil Haberleşme Hizmetleri Azami Ücret tarife cetvelini yeniledi. Yenilenen fiyatlara göre, altı ay önce hizmete giren tarife fiyatlarında yüzde 28'e varan artışa gidildi. Yıllık artış oranı ise yüzde 65'e ulaştı.

Yeni ücret tarifesine göre yurtiçi aramanın dakikası 3 lira 12 kuruşa, uluslararası aramaların dakikası ise 31 lira 35 kuruşa yükseldi. Hat devir ücretlerinden 59,83 TL, İsim, Unvan değişikliğinden 40,86 TL, Numara değişikliği hizmetlerinden ise 136,52 TL alınacak. Sim kartlarının değişikliğinde, garanti kapsamındaki işlemler ücretsiz olmaya devam ederken, kayıp, çalıntı ve kullanıcı hatası sebebiyle değiştirilecek SIM kartlardan ise 136,52 TL ücret alınacak. Faturalarında ayrıntılı görüşme ücretlerini de görmek isteyen kullanıcılar, faturalarla beraber gönderilen her bir ayrıntı sayfası için 4 lira 9 kuruş ödeyecek. SMS ücretleri yurtiçi için 2 lira 23 kuruş, yurtdışı için ise 5 lira 51 kuruş olarak belirlendi. Bilinmeyen numaraları aramanın dakikalık bedeli ise 8 lira 84 kuruş oldu. Mobil Azami Ücret tarifesi, 1 Nisan ve 1 Ekim olmak üzere yılda iki kez güncelleniyor. Mobil operatörler Turkcell, Türk Telekom Mobil ve Vodafone, bu tarifede belirlenen ücretlerden daha yüksek bir ücret talep edemiyor.

Yurt dışında ikamet edenlerin getirdikleri cep telefonlarının kayıtsız kullanım süresi uzatılabilir. Cumhurbaşkanlığı Dijital Dönüşüm Ofisi'nin X hesabından yapılan açıklamaya göre, yurt dışında ikamet eden ve beraberinde mobil cihaz getiren vatandaşlar, 120 günlük kayıtsız cihaz kullanım sürelerini otuzar günlük sürelerle 2 defaya mahsus 180 güne kadar e-Devlet Kapısı üzerinden uzatabilecek.

## Şirket haberleri

### GENİL: Sosyal Güvenlik Kurumu ile geri ödeme anlaşması imzalanması / olumlu

Şirket, Sosyal Güvenlik Kurumu ("SGK") arasında distribütörü olduğu Biomarin International Limited tarafından üretilen "Gasulfase" etken maddeli "NAGLAZYME 1 MG 5 ML 1 FLK." Ve "Elosulfase Alfa" etken maddeli "VIMIZIM 1 MG 5 ML 1 FLK." isimli ilaç ve Eusa Pharma Inc. tarafından üretilen "Dinutuximab Beta" etken maddeli "QARZIBA 4,5 MG/ML VIAL" isimli ilacın tedarikine yönelik alternatif geri ödeme sözleşmeleri imzalanmıştır. Sözleşmeler, 01.04.2024 tarihinden itibaren başlamak üzere 3 yılına imzalanmıştır.

- ✓ NAGLAZYME isimli ilaca ait sözleşmenin Şirket'in yıllık toplam satışlarına katkısının 158 milyon EUR üzerinde olması beklenmektedir.
- ✓ VIMIZIM isimli ilaca ait sözleşmenin Şirket'in yıllık toplam satışlarına katkısının 102 milyon EUR üzerinde olması beklenmektedir.
- ✓ QARZIBA isimli ilaca ait sözleşmenin Şirket'in yıllık toplam satışlarına katkısının 25.5 milyon EUR üzerinde olması beklenmektedir.

Bu sözleşme ve 01.04.2024 tarihinde imzalanan diğer sözleşmeler ile birlikte Şirket'in 3 yıl süre ile söz konusu ilaçların SGK nezdindeki tedarikini sağlayacak olup, bu sözleşmeler ile Şirket'in faaliyet alanındaki konumu daha da güçlü hale gelmiştir.

İlgili sözleşmelerin Şirket'in satış gelirlerine katkı sağlayacak olması dolayısıyla GENİL payları açısından olumlu olarak değerlendiriyoruz.

### SAHOL: Bilanço değerlendirmesi / sınırlı olumsuz

Sabancı Holding 2023 yılında 15.427 milyon TL net kar açıkladı. Muhasebe değişikliği nedeniyle 2023 yılı finansallarında, parasal kazanç/kayıp kalemi altında 73.515 milyon TL'lik olumsuz etki oluştu. Hatırlatmak gerekirse, Deniz Yatırım Strateji ve Araştırma Bölümü olarak, bu çeyrek özelinde, enflasyon muhasebesi uygulamasının yaratacağı muhtemel kafa karışıklığının önüne geçmek ve olabildiğince en sağlıklı şekilde finansallara yaklaşabilmek adına YP raporlama yapan şirketler dışındaki gruba yönelik herhangi bir tahmin paylaşımında bulunmamıştık. Enflasyon muhasebesi etkilerini içeren 2023 yılı finansallarında, net kar azalış gösterirken, net nakit pozisyonunda artış gözlemlendi. Sonuçların hisse performansı üzerinde ilk etapta sınırlı olumsuz bir etki yaratabileceği ancak Holding'in uzun vadeli hikayesi dolayısıyla kalıcı olmayacağı düşüncesindeyiz.

### TATGD: Birleşmiş Milletler Dünya Gıda Programı (WFP) ile İş Birliği / nötr

Şirket, Tat Gıda'nın %49,04 oranındaki hissesinin 19 Şubat 2024 tarihinde Memişoğlu Tarım Ürünleri tarafından devir alınmasını müteakip, anılan şirketin 2000 yılından bu yana resmi tedarikçisi olduğu Dünya Gıda Programı'na Tat Gıda'nın da direkt tedarikçi olması için çalışmalar başlatılmıştır. Dünya Gıda Programı, açlığa maruz kalan halk kitlelerine insani amaçlarla gıda yardımı sağlamak amacıyla kurulmuş bir Birleşmiş Milletler organizasyonudur.

Bu çerçevede Tat Gıda söz konusu program kapsamında resmi tedarikçi olmak için denetimden geçmiş ve üretim onayı almıştır. Bu onaya müteakip Memişoğlu Tarım Ürünleri üzerinden, Tat Gıda'nın üretim ve satışını gerçekleştirdiği 2 milyon USD mertebesindeki ilk ürün sevkiyatları tamamlanmış olup, ilerleyen dönemde Dünya Gıda Programı ile ilgili resmi süreçler hakkındaki yeni gelişmeler yatırımcılarla paylaşılacaktır.

İlgili açıklamayı yatırımcı algılaması açısından nötr olarak değerlendiriyoruz.

## KAP haberleri

Kar Payı Ödemeleri												
Hisse Kodu	Özet Bilgi	Dağıtım Tarihi	Kapanış Fiyatı	Pay Başına Kar (Brüt TL)	Pay Başına Kar (Net TL)	Kar Payı Verimi	XU030 Ağırlık	XU030'a Yüzdesele Etkisi	XU030'a Puansal Etkisi	XU100 Ağırlık	XU100'e Yüzdesele Etkisi	XU100'e Puansal Etkisi
AKSA	Kar payı	03.04.2024	99.30	5.00	4.50	5.04%	Yok	Etkisi bulunmuyor	Etkisi bulunmuyor	0.48%	0.02%	2.20
OTKAR	Kar payı	03.04.2024	438.00	6.00	5.40	1.37%	Yok	Etkisi bulunmuyor	Etkisi bulunmuyor	0.58%	0.01%	0.71
TUPRS	Kar payı	03.04.2024	175.80	10.38	9.34	5.90%	9.50%	0.56%	55.02	6.73%	0.40%	35.95
YKBNK	Kar payı	03.04.2024	29.02	1.21	1.09	4.16%	5.47%	0.23%	22.34	3.88%	0.16%	14.59

Kaynak: Deniz Yatırım Strateji ve Araştırma, Rasyonel, KAP

Genel Kurullar					
1.hafta					
01 Nisan 2024 Pazartesi	02 Nisan 2024 Salı	03 Nisan 2024 Çarşamba	04 Nisan 2024 Perşembe	05 Nisan 2024 Cuma	06 Nisan 2024 Cumartesi
TUPRS / 10:00	CANTE / 10:00	FROTO / 14:00	AKCNS / 10:00	CEMAS / 09:00	
KFEIN / 13:00	MIPAZ / 13:00		AKMGY / 11:00	BIOEN / 10:30	
PCILT / 14:00	USAK / 14:00		ARCLK / 14:00	CCOLA / 11:00	
AYGAZ / 15:00			AVPGY / 14:00	DGGYO / 11:00	
			ENJSA / 15:00		
2.hafta					
08 Nisan 2024 Pazartesi	09 Nisan 2024 Salı	10 Nisan 2024 Çarşamba	11 Nisan 2024 Perşembe	12 Nisan 2024 Cuma	13 Nisan 2024 Cumartesi
3.hafta					
15 Nisan 2024 Pazartesi	16 Nisan 2024 Salı	17 Nisan 2024 Çarşamba	18 Nisan 2024 Perşembe	19 Nisan 2024 Cuma	20 Nisan 2024 Cumartesi
ISMEN / 10:00	OZGYO / 09:00	AZTEK / 10:00	GLCVY / 10:00	KORDS / 10:00	ULUUN / 11:30
BEYAZ / 11:00	ADEL / 09:30	ARENA / 10:30	GWIND / 10:00	MAKTK / 11:00	
FLAP / 14:00	DOAS / 10:00	RYGYO / 10:30	GLRYH / 11:00	TKNSA / 13:30	
	KRONT / 11:00	AEFES / 11:00	EGGUB / 14:00	ASUZU / 14:00	
	CLEBI / 14:00	BRYAT / 11:00	KCHOL / 16:00	BRISA / 14:00	
	MGROS / 14:00	IEYHO / 11:00		DIRIT / 14:00	
	NUGYO / 14:00	RYSAS / 12:30			
	ULUFA / 14:30	EGEPO / 14:00			
		AGHOL / 15:00			
4.hafta					
22 Nisan 2024 Pazartesi	23 Nisan 2024 Salı	24 Nisan 2024 Çarşamba	25 Nisan 2024 Perşembe	26 Nisan 2024 Cuma	27 Nisan 2024 Cumartesi
		DNISI / 09:30	EBEBK / 10:00	INFO / 10:00	
		SODSN / 10:00	EDATA / 10:00	DOKTA / 10:30	
		PARSN / 10:30	AFYON / 10:30	KERTV / 11:00	
		ALKA / 14:00	MACKO / 11:00	HEKTS / 11:00	
			MAVI / 11:00	POLHO / 11:00	
			CRFSA / 13:30	DESA / 14:30	
			NTGAZ / 14:00	ISSEN / 10:00	
			ALKIM / 14:00		
			HTTBT / 10:00		
			CIMSA / 14:00		
			TATGD / 14:00		
			BAGFS / 11:00		
5.hafta					
29 Nisan 2024 Pazartesi	30 Nisan 2024 Salı				
DARDL / 11:00	AKSGY / 10:00				
SAHOL / 11:00	LINK / 14:00				
KUVVA / 14:00	BOBET / 14:00				

Kaynak: Deniz Yatırım Strateji ve Araştırma, KAP

## KAP HABERLERİ

Hisse	Haber
GLYHO	Liverpool Kruvaziyer Limanına ilişkin 50 yıllık sözleşme imzalanması; Şirketin dolaylı bağlı ortaklığı Global Ports Holding Plc ("GPH") Liverpool Limanı'ndaki kruvaziyer operasyonlarının 50 yıl süre ile işletilmesine ilişkin olarak Peel Ports Group'un iştiraki olan The Mersey Docks And Harbour Company Ltd ile imtiyaz sözleşmesi imzaladığını bildirmiştir. GPH'nin liman operasyonlarını Nisan 2024'te devralması beklenmektedir.
KMPUR	OSBÜK-OSB Yıldızları Araştırması Hakkında; Türk ekonomisinin lokomotifini olan Organize Sanayi Bölgeleri (OSB) ve OSB'lerde faaliyet gösteren şirketlerin performansları hakkında sağlam ve güvenilir verilerle etkin bir referans kaynağı olmayı amaçlayan Organize Sanayi Bölgeleri Üst Kurulu (OSBÜK) tarafından yapılan OSB Yıldızları Araştırmasına göre; Şirket bu yıl da faaliyet gösterdiği Gebze OSB'de 'En Çok Satış Yapan Firma' olurken, Türkiye'deki tüm OSB'ler içerisinde ilk 30 firma arasında yerini almıştır. Ayrıca Şirket Türkiye'deki tüm OSB'ler içerisinde 'En Çok İhracat Yapan ilk 50 ve İhracatını En Çok Artıran ilk 100 Firma'dan biri olmuştur.
ODAS	Özbekistan Doğalgaz Çevrim Santrali 174 MW Bakanlık Kabulü Hakkında; Özbekistan'ın Khorezm bölgesinde yer alan ve güncel durum itibarıyla 158 MW kurulu güç ile üretimine devam eden Doğalgaz Çevrim Santrali'nin, Özbekistan Enerji Bakanlığı'na bağlı National Electric Grid of Uzbekistan (NEGU) tarafından bakanlık resmi kabulü yapılarak 174 MW kurulu güce ulaşılmıştır.
SAHOL	Organizasyonel Yapıdaki Değişiklikler; "Sabancı Holding olarak stratejik önceliklerimiz doğrultusunda, ana işlerimizin büyütülmesi ve yeni büyüme platformlarına yatırım odağımızı güçlendirmek amacıyla yapılan organizasyonel gözden geçirme neticesinde; malzeme teknolojileri alanındaki odağımızı ve mobilite çözümlerindeki liderlik konumumuzu daha da güçlendirmek amacıyla, Yapı Malzemeleri ve Sanayi stratejik iş kollarının, Malzeme Teknolojileri ve Mobilite Çözümleri olarak yapılandırılmasına karar verilmiştir. Bu değişiklik sonrasında, halihazırda Yapı Malzemeleri Grup Başkanı olarak görev yapan Sn. Burak Orhun Malzeme Teknolojileri Grup Başkanlığı'na; Sanayi Grup Başkanı olarak görev yapan Sn. Cevdet Alemdar ise Mobilite Çözümleri Grup Başkanı olarak 19 Nisan 2024 tarihinden itibaren geçerli olmak üzere atanmışlardır. Yapılan atamalar ile birlikte, Akçansa, Çimsa ve Kordsa şirketlerimiz faaliyetlerini Malzeme Teknolojileri Grup Başkanlığı bünyesinde; Brisa, Temsa Ulaşım ve Temsa Motorlu Araçlar şirketlerimiz i

Kaynak: Deniz Yatırım Strateji ve Araştırma, KAP

## Teknik yorum

### BIST 100 endeksi

Dün endeks günü-1.27% değişimle 9040,87 seviyesinde kapattı. İşlem hacmi ortalama seviyede gerçekleşti. Endekste yüksek volatilité devam ediyor. Endeks 9250 kritik direnç seviyesini test etti. Bu seviyeden başlayan satışlar 9150 altında hızlanarak endeksi 9000 kısa vadeli ana destek seviyesine kadar getirdi. 9000 kritik destek olarak takip ediyoruz ve bir seferde aşağı geçilmeyeceği düşüncesindeyiz. Ancak 9000 altında satış baskısının tüm hisselerle yayılma riskini göz ardı etmiyoruz. Bu durumda hedef / destek olarak 8810 takip ediyoruz.5 g Ort. 9045.50 22 g. Ort. 8975.68 seviyesindedir. Destek olarak 8810 ve 9000 , direnç olarak 9120 ve 9230 takip ediyoruz. Bu sabah karışık açılış ve sonrasında 8950 – 9150 arasında işlem aktivitesi bekliyoruz.



## VIOP- X30Y vade teknik analiz

Dün vadeli endeks günü-1.78% değişimle 10001,50 seviyesinde kapattı. İşlem hacmi ortalama seviyede gerçekleşti. Vadeli endekste yüksek volatilité devam ediyor. Vadeli endeks 10280 kritik direnç seviyesini test etti. Bu seviyeden başlayan satışlar vadeli endeksi 10000 kritik destek seviyesine kadar getirdi.10000 kritik destek olarak görüyoruz ve bu seviye altında satış baskısının devam etme riskini göz ardı etmiyoruz. Bu durumda hedef / destek 9730 olur görüşündeyiz. 5g. Ort. 10047.20 22 g. Ort. 9981,05 seviyeler. Destek olarak 9880 ve 10000, direnç olarak ise 10100 ve 10280 seviyelerini takip ediyoruz. Bu sabah karışık açılış ve sonrasında 9880 – 10100 arasında işlem aktivitesi bekliyoruz.



## BIST 100 endeks ağırlıkları ve puan katkıları

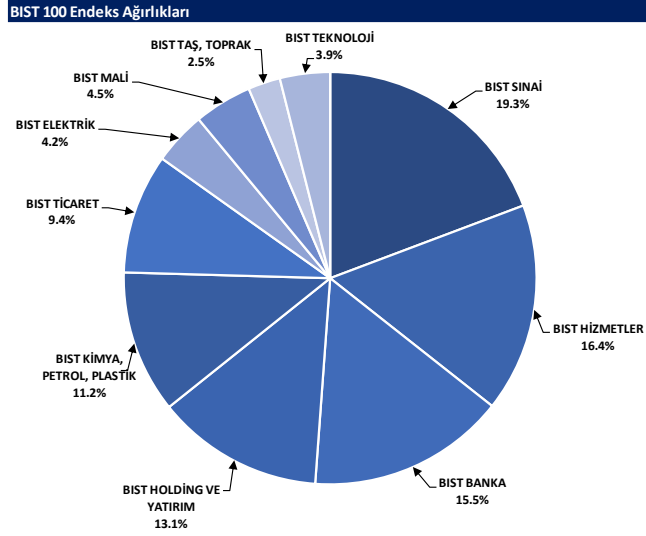

Kaynak: Deniz Yatırım Strateji ve Araştırma Bölümü hesaplamaları, Rasyonet

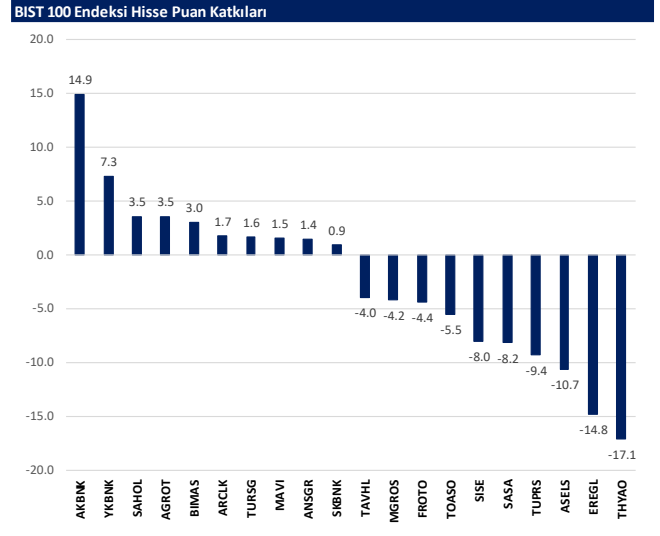

Kaynak: Deniz Yatırım Strateji ve Araştırma Bölümü hesaplamaları, Rasyonet



## BIST endekslerine ait performanslar

BIST Endeksleri	Endeks Açıklaması	02.04.2024	01.04.2024	Günlük değişim	29.12.2023	Yıl başlangıcından değişim
XU100	BIST 100	9041	9158	-1.3%	7470	21%
XU30	BIST 30	9806	9925	-1.2%	8021	22%
XU50	BIST 50	8002	8114	-1.4%	6572	22%
XBANK	BIST BANKA	11384	11208	1.6%	8717	31%
XUTUM	BIST TÜM	10445	10584	-1.3%	8577	22%
XUMAL	BIST MALİ	9950	9963	-0.1%	7988	26%
XG30S	BIST 30 AĞIRLIK SINIRLAMALI 10	10009	10128	-1.2%	8193	22%
X100S	BIST 100 AĞIRLIK SINIRLAMALI 10	9043	9159	-1.3%	7472	21%
XBANA	BIST ANA	29056	29221	-0.6%	23113	26%
XBLSM	BIST BİLİŞİM	5904	6016	-1.9%	3706	59%
XELKT	BIST ELEKTRİK	541	552	-2.1%	452	20%
XFINK	BIST FİN. KIR. FAKTORİNG	3655	3520	3.8%	3198	14%
XGIDA	BIST GIDA, İÇECEK	10425	10535	-1.0%	8837	18%
XGMYO	BIST GAYRİMENKUL Y.O.	2584	2651	-2.5%	2449	6%
XHARZ	BIST HALKA ARZ	98941	100669	-1.7%	79702	24%
XHOLD	BIST HOLDİNG VE YATIRIM	8646	8743	-1.1%	6642	30%
XILTM	BIST İLETİŞİM	1668	1674	-0.3%	1391	20%
XINSA	BIST İNŞAAT	9181	9340	-1.7%	8943	3%
XKAGT	BIST ORMAN, KAĞIT, BASIM	6700	6642	0.9%	5267	27%
XKMYA	BIST KİMYA,PETROL,PLASTİK	12929	13198	-2.0%	11439	13%
XKOBI	BIST KOBI SANAYİ	30855	30507	1.1%	22204	39%
XKURY	BIST KURUMSAL YÖNETİM	7530	7666	-1.8%	6264	20%
XMADN	BIST MADENCİLİK	5998	6139	-2.3%	5363	12%
XMANA	BIST METAL ANA	14920	15223	-3.9%	14826	1%
XMEŞY	BIST METAL EŞYA, MAKİNA	24280	24796	-2.1%	18675	30%
XSADA	BIST ADANA	69907	73450	-4.8%	66137	6%
XSANK	BIST ANKARA	15905	16349	-2.7%	12998	22%
XSANT	BIST ANTALYA	12506	12979	-3.6%	11026	13%
YSBAL	BIST BALIKESİR	8815	9082	-2.9%	8036	10%
XSUR	BIST BURSA	17912	18515	-3.3%	14349	25%
XSDNZ	BIST DENİZLİ	8180	8291	-1.3%	6224	31%
XSGRT	BIST SİĞORTA	42399	41292	2.7%	33697	26%
XSIST	BIST İSTANBUL	11835	11984	-1.2%	9479	25%
XSIZM	BIST İZMİR	14958	15310	-2.3%	13131	14%
XSKAY	BIST KAYSERİ	33571	34048	-1.4%	28581	17%
XSKOC	BIST KOCAELİ	28710	29242	-1.8%	23577	22%
XSKON	BIST KONYA	11902	11969	-0.6%	7870	51%
XSPOR	BIST SPOR	4196	4012	4.6%	3668	14%
XSTKR	BIST TEKİRDAĞ	41761	42305	-1.3%	39257	6%
XTAŞ	BIST TAŞ, TOPRAK	11988	12304	-2.6%	10958	9%
XTCRT	BIST TİCARET	20013	20180	-0.8%	16660	20%
XTEKS	BIST TEKSTİL, DERİ	3449	3509	-1.7%	2994	15%
XTM2S	BIST TEMETTÜ 2S	12050	12069	-0.2%	9394	28%
XTMTU	BIST TEMETTÜ	9416	9460	-0.5%	7491	26%
XTRZM	BIST TURİZM	1193	1208	-1.3%	997	20%
XTUMY	BIST TÜM-100	32019	32484	-1.4%	25772	24%
XUHIZ	BIST HİZMETLER	8266	8391	-1.5%	6839	21%
XULAS	BIST ULUŞTIRMA	31923	32666	-2.3%	24695	29%
XUSIN	BIST SİNAİ	13428	13713	-2.1%	11532	16%
XUSRD	BIST SÜRDÜRÜLEBİLİRLİK	11932	12075	-1.2%	9694	23%
XUTEK	BIST TEKNOLOJİ	13100	13489	-2.9%	9541	37%
XYLDZ	BIST YILDIZ	9730	9866	-1.4%	8042	21%
XYORT	BIST MENKUL KIYIM Y.O.	4560	4566	-0.1%	3385	35%
XYU0B	BIST 100-30	16580	16825	-1.5%	14042	18%
X10XB	BIST BANKA DİSİ LİKİT 10	11545	11906	-3.0%	9883	17%
XAKUR	BIST ARACI KURUMLAR	35068	36012	-2.6%	36746	-5%
XLBNK	BIST LİKİT BANKA	10071	9937	1.4%	7700	31%
XTKJS	BIST TEKNOLOJİ AĞIRLIK SINIRLAMALI	20997	21502	-2.3%	14089	49%

Kaynak: Deniz Yatırım Strateji ve Araştırma, Rasyonet

## Seçilmiş BIST Endekslerine Ait Günlük Performanslar

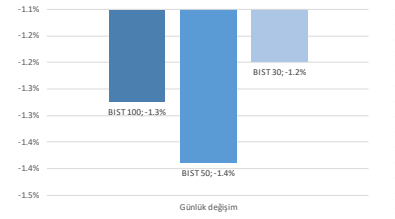

Kaynak: Deniz Yatırım Strateji ve Araştırma Bölümü hesaplamaları, Rasyonet

## Seçilmiş BIST Endekslerine Ait Günlük Performanslar

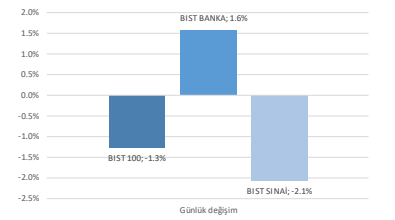

Kaynak: Deniz Yatırım Strateji ve Araştırma Bölümü hesaplamaları, Rasyonet

## BIST 100



Kaynak: Deniz Yatırım Strateji ve Araştırma, Rasyonet

## Endeks Performansları

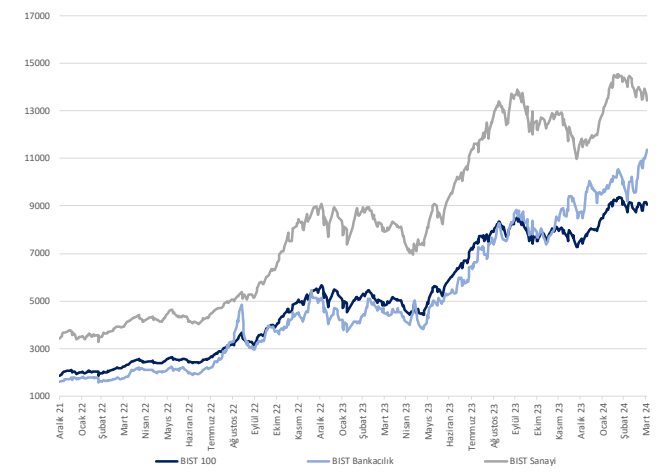

Kaynak: Deniz Yatırım Strateji ve Araştırma, Rasyonet

## Günlük bazda seçilmiş indikatörler puanlama sistemi



## DENİZ YATIRIM STRATEJİ &amp; ARAŞTIRMA | BİST 100 ENDEKSİ GÜNLÜK BAZDA SEÇİLMİŞ İNDİKATÖRLER PUANLAMA SİSTEMİ

Hisse Senedi	Son kapanış	Önceki gün kapanış	Değişim	İşlem Hacmi (milyon)	RSI	MACD	İşlem Hacmi > 3 gün ort.	RSI > 5 gün ort.	RSI > 70.0	RSI > 30.0	MACD > 5 gün ort.	MACD > 0	Son Kapanış > 3 gün ort.	Önceki Puan	Puan
SAHOL	85.40	84.50	1.07%	4,656.56	65.05	1.43	✓	✓	✓	✓	✓	✓	✓	62.5	100.0
TSKB	9.05	8.90	1.69%	355.28	63.31	0.11	✓	✓	✓	✓	✓	✓	✓	62.5	100.0
TURSG	53.15	51.05	4.11%	295.50	56.24	0.23	✓	✓	✓	✓	✓	✓	✓	62.5	100.0
AKBNK	49.30	47.80	3.14%	5,655.14	77.40	2.10	✓	✓	x	✓	✓	✓	✓	53.5	91.0
GARAN	70.10	69.80	0.43%	2,490.63	74.10	2.16	✓	✓	x	✓	✓	✓	✓	66.0	91.0
KCHOL	209.40	209.20	0.10%	4,601.22	72.84	8.69	✓	✓	x	✓	✓	✓	✓	53.5	91.0
YKBNK	27.81	27.24	2.11%	6,236.29	75.77	1.33	✓	✓	✓	✓	✓	✓	✓	53.5	91.0
ARCLK	152.00	147.40	3.12%	878.28	51.95	-1.48	✓	✓	✓	✓	✓	x	✓	53.5	87.5
BIMAS	364.75	362.50	0.62%	1,243.28	45.83	-5.56	✓	✓	✓	✓	✓	x	✓	50.0	87.5
CCOLA	601.00	599.00	0.33%	386.49	55.24	-4.85	✓	✓	✓	✓	✓	✓	✓	50.0	87.5
ISCTR	11.43	11.51	-0.70%	7,421.20	61.49	0.22	✓	✓	✓	✓	✓	✓	✓	75.0	87.5
MAVI	73.85	72.45	1.93%	157.28	51.90	0.58	✓	✓	✓	✓	✓	x	✓	62.5	87.5
SKBNK	4.87	4.10	6.59%	567.85	47.58	0.14	✓	✓	✓	✓	✓	✓	✓	37.5	87.5
AFESF	152.50	155.00	-1.61%	1,146.58	54.44	1.17	✓	✓	✓	✓	✓	✓	x	75.0	75.0
AGROT	40.94	37.74	8.48%	1,847.48	65.12	1.18	x	✓	✓	✓	✓	✓	✓	75.0	75.0
ANSGR	72.20	70.00	3.14%	143.83	53.65	-0.00	✓	✓	✓	✓	x	✓	✓	75.0	75.0
BOBET	34.60	33.38	3.65%	402.47	47.69	-0.59	✓	✓	✓	✓	x	x	✓	87.5	75.0
BRIAT	3,470.00	3,415.00	1.51%	258.29	45.55	-39.62	✓	✓	✓	✓	x	x	✓	75.0	75.0
VEBSE	19.23	19.14	0.47%	233.07	50.30	-0.00	✓	✓	✓	✓	✓	✓	✓	75.0	75.0
CANTE	17.75	17.63	0.68%	1,068.28	49.88	-0.05	✓	x	✓	✓	✓	x	x	87.5	66.0
TECELL	67.00	67.25	-0.37%	2,858.20	53.01	0.59	✓	x	✓	✓	✓	✓	x	53.5	66.0
TOASO	274.00	286.50	-4.36%	1,263.52	53.29	3.82	✓	x	✓	✓	✓	✓	x	87.5	66.0
TURPS	165.42	167.96	-1.51%	4,249.31	60.83	3.29	✓	x	✓	✓	✓	✓	x	75.0	66.0
SANAS	86.40	86.40	2.55%	157.28	51.55	-2.79	✓	x	✓	✓	✓	x	✓	62.5	62.5
AKENS	138.40	144.00	-3.89%	156.44	34.67	-4.79	✓	x	✓	✓	✓	x	✓	87.5	53.5
DDAS	306.25	319.25	-4.07%	1,407.11	54.60	9.70	✓	x	✓	✓	✓	x	✓	62.5	53.5
TABGD	129.80	131.50	-1.29%	340.58	46.33	-0.84	✓	x	✓	✓	✓	x	x	53.5	53.5
TTKOM	30.00	30.02	-0.07%	1,188.64	47.32	-0.21	✓	x	✓	✓	✓	x	x	28.5	53.5
VAKBN	14.35	14.30	0.35%	556.88	56.72	0.07	x	x	✓	✓	✓	x	x	53.5	53.5
GNIND	24.50	24.32	0.74%	77.99	41.44	0.55	✓	x	✓	✓	✓	x	x	28.5	50.0
AKFGY	2.09	2.20	-5.00%	141.35	37.50	-0.07	✓	x	✓	✓	✓	x	x	41.0	41.0
AKFYE	21.66	22.12	-2.08%	157.56	35.03	-1.00	✓	x	✓	✓	✓	x	x	37.5	41.0
ALBRK	4.16	4.16	0.00%	192.19	44.50	-0.02	✓	x	✓	✓	✓	x	x	50.0	41.0
ASELS	52.45	54.90	-4.46%	2,170.20	40.83	-0.53	✓	x	✓	✓	x	x	x	50.0	41.0
BTCIM	127.00	131.30	-3.27%	143.55	58.04	2.76	✓	x	✓	✓	✓	✓	x	41.0	41.0
EGILE	47.00	48.60	-3.29%	184.87	38.04	0.78	✓	x	✓	✓	✓	✓	x	16.0	41.0
EZYET	222.60	225.90	-1.46%	110.14	34.17	-9.19	✓	x	✓	✓	✓	✓	x	62.5	41.0
ENERY	162.80	165.50	-1.63%	116.99	56.54	3.94	x	x	✓	✓	✓	✓	x	87.5	41.0
ENKAI	34.02	34.18	-0.47%	692.96	35.08	-0.91	✓	x	✓	✓	✓	x	x	50.0	41.0
HALKB	13.05	13.06	-0.08%	676.95	42.04	-0.18	✓	x	✓	✓	✓	x	x	62.5	41.0
IZENR	25.22	26.06	-3.22%	373.80	31.38	-1.36	✓	x	✓	✓	✓	x	x	62.5	41.0
KONYA	10,270.00	10,210.00	0.59%	279.61	53.96	250.94	✓	x	✓	✓	✓	x	x	87.5	41.0
KOZAL	21.38	21.88	-2.29%	1,802.54	43.10	-0.24	✓	x	✓	✓	✓	x	x	62.5	41.0
MGROS	417.50	430.00	-2.91%	752.94	37.66	-11.41	✓	x	✓	✓	✓	x	x	50.0	41.0
ODAS	8.62	8.89	-3.04%	799.61	38.69	-0.28	✓	x	✓	✓	✓	x	x	50.0	41.0
OTKAR	432.00	440.88	-2.01%	255.15	37.49	-11.44	✓	x	✓	✓	✓	x	x	75.0	41.0
PGSUS	804.00	822.50	-2.25%	1,908.61	50.50	1.77	x	x	✓	✓	✓	✓	x	62.5	41.0
SASA	38.50	40.50	-4.94%	1,897.31	46.08	0.27	✓	x	✓	✓	✓	✓	x	87.5	41.0
SOKM	58.20	59.80	-2.68%	442.42	34.55	-1.90	✓	x	✓	✓	✓	x	x	50.0	41.0
TAVHL	182.00	188.20	-3.29%	618.40	64.37	5.39	x	x	✓	✓	✓	✓	x	91.0	41.0
THYAO	297.00	303.75	-2.22%	11,057.55	61.22	5.70	x	x	✓	✓	✓	✓	x	62.5	41.0
TIRAK	887.00	922.00	-3.80%	697.86	57.14	26.11	x	x	✓	✓	✓	✓	x	100.0	41.0
ULKER	100.90	102.70	-1.75%	467.03	45.56	-0.49	✓	x	✓	✓	✓	x	x	50.0	41.0
VESTL	82.00	85.80	-4.43%	1,110.21	52.63	-1.43	✓	x	✓	✓	✓	✓	x	87.5	41.0
ZOREN	5.99	6.13	-2.28%	2,344.21	60.91	0.16	x	x	✓	✓	✓	✓	x	100.0	41.0
AKSEN	34.32	34.16	0.47%	176.52	39.53	-0.80	✓	x	✓	✓	✓	x	x	41.0	37.5
EREGL	38.90	41.30	-5.81%	4,233.25	22.73	-1.16	✓	x	✓	x	x	x	x	75.0	33.0
KROMD	21.24	22.26	-4.58%	879.91	26.63	-1.10	✓	x	✓	x	x	x	x	75.0	33.0
PERKM	18.44	19.02	-3.05%	1,917.51	23.37	-1.01	✓	x	✓	x	x	x	x	8.0	33.0
AISA	94.30	95.91	-1.68%	476.62	41.63	-0.63	✓	x	✓	✓	✓	✓	x	50.0	28.5
ALARK	124.30	128.00	-2.89%	547.89	45.71	-1.29	✓	x	✓	✓	✓	✓	x	41.0	28.5
ALFAS	95.40	101.20	-5.73%	385.48	49.53	-1.98	x	x	✓	✓	✓	✓	x	87.5	28.5
BERA	18.34	19.29	-4.92%	317.84	48.96	-0.76	x	x	✓	✓	✓	✓	x	41.0	28.5
BIENY	39.90	40.60	-1.72%	82.10	39.00	-1.32	x	x	✓	✓	✓	✓	x	87.5	28.5
CWENE	272.00	286.00	-4.90%	214.01	42.50	-8.83	x	x	✓	✓	✓	✓	x	87.5	28.5
DOHOL	12.80	13.09	-2.22%	529.33	45.79	0.09	x	x	✓	✓	✓	✓	x	50.0	28.5
EGEEN	14,755.00	14,917.50	-1.09%	325.14	48.83	128.86	x	x	✓	✓	✓	✓	x	87.5	28.5
ULPWR	149.90	157.90	-5.07%	398.69	41.31	-5.20	x	x	✓	✓	✓	✓	x	87.5	28.5
FROTO	1,130.00	1,149.00	-1.65%	948.31	56.91	34.56	x	x	✓	✓	✓	✓	x	66.0	28.5
GESAN	67.20	70.75	-5.02%	358.29	41.77	-2.04	x	x	✓	✓	✓	✓	x	87.5	28.5
IFERE	38.00	38.90	-2.31%	139.49	45.68	-0.48	x	x	✓	✓	✓	✓	x	62.5	28.5
ISOYO	14.30	14.43	-0.90%	125.74	30.48	-0.74	x	x	✓	✓	✓	✓	x	75.0	28.5
KONTR	227.00	231.20	-1.82%	809.00	38.96	-8.48	x	x	✓	✓	✓	✓	x	75.0	28.5
KOZAA	46.50	47.16	-1.40%	307.49	43.08	-0.84	x	x	✓	✓	✓	✓	x	87.5	28.5
QUAGR	3.94	3.95	-0.25%	109.01	40.36	-0.07	x	x	✓	✓	✓	✓	x	62.5	28.5
SDTTR	310.75	312.25	-0.48%	236.90	38.66	-15.24	x	x	✓	✓	✓	✓	x	75.0	28.5
SMRTG	56.80	59.80	-5.02%	263.52	43.42	-1.84	x	x	✓	✓	✓	✓	x	87.5	28.5
YEDTK	205.60	216.30	-4.95%	431.30	42.72	-5.94	x	x	✓	✓	✓	✓	x	75.0	28.5
ASTOR	92.05	96.20	-4.31%	921.86	29.46	-5.64	x	x	✓	✓	✓	✓	x	87.5	20.5
AHGAZ	12.72	12.90	-1.40%	78.66	42.61	-0.01	x	x	✓	✓	✓	✓	x	62.5	16.0
BFREN	1,015.00	1,028.00	-1.26%	131.05	42.83	-14.47	x	x	✓	✓	✓	✓	x	16.0	16.0
BIDEN	17.02	17.51	-2.80%	42.31	34.01	-0.67	x	x	✓	✓	✓	✓	x	75.0	16.0
BRISA	604.00	614.00	-1.63%	450.90	42.38	-12.79	x	x	✓	✓	✓	✓	x	75.0	16.0
CIMS4	30.18	30.70	-1.69%	235.71	33.44	-0.99	x	x	✓	✓	✓	✓	x	62.5	16.0
EKGYO	8.95	9.25	-3.24%	1,528.25	32.79	-0.34	x	x	✓	✓	✓	✓	x	75.0	16.0
ENISA	56.90	57.30	-0.70%	270.96	46.63	-0.19	x	x	✓	✓	✓	✓	x	87.5	16.0
EUREN	15.08	15.18	-0.66%	167.07	37.05	-0.72	x	x	✓	✓	✓	✓	x	50.0	16.0
GURBP	150.20	152.60	-1.57%	591.32	35.56	-6.81	x	x	✓	✓	✓	✓	x	28.5	16.0
ISREN	29.78	30.66	-2.87%	198.26	32.91	-1.53	x	x	✓	✓	✓	✓	x	50.0	16.0
KAYSE	28.54	28.92	-1.31%	64.12	30.82	-1.51	x	x	✓	✓	✓	✓	x	75.0	16.0
KCAER	44.10	45.04	-2.09%	253.45	37.31	-1.15	x	x	✓	✓	✓	✓	x	75.0	16.0
KLSER	58.														

## Son 90 güne ait dip-zirve analizi



## DENİZ YATIRIM STRATEJİ &amp; ARAŞTIRMA | BIST 100 ENDEKSİ DİP-ZİRVE ANALİZİ

Hisse	Son kapanış	Önceki kapanış	Değişim %	Son 90 gün zirvesi	Son 90 gün dip	Zirveye uzaklık	Dibe uzaklık	Zirveyi geçti mi?
AEEFES	152.50	155.00	-1.6%	158.70	110.90	4%	27%	x
AGROT	40.94	37.74	8.5%	44.84	7.62	10%	81%	x
AHGAZ	12.72	12.90	-1.4%	14.45	8.85	14%	30%	x
AKBNK	49.30	47.80	3.1%	49.30	32.24	-	35%	✓
AKCNS	138.40	144.00	-3.9%	187.00	122.00	35%	12%	x
AKFGY	2.09	2.20	-5.0%	2.85	1.67	36%	20%	x
AKFYE	21.66	22.12	-2.1%	31.78	12.89	47%	40%	x
AKSA	94.30	95.91	-1.7%	108.26	75.54	15%	20%	x
AKSEN	34.32	34.16	0.5%	40.38	28.52	18%	17%	x
ALARK	124.30	128.00	-2.9%	136.60	85.10	10%	32%	x
ALBRK	4.16	4.16	0.0%	4.76	3.60	14%	13%	x
ALFAS	95.40	101.20	-5.7%	119.30	78.30	25%	18%	x
ANSGR	72.20	70.00	3.1%	77.00	54.20	7%	25%	x
ARCLK	152.00	147.40	3.1%	169.00	122.50	11%	19%	x
ASELS	52.45	54.90	-4.5%	66.50	43.02	27%	18%	x
ASTOR	92.05	96.20	-4.3%	131.00	86.65	42%	6%	x
BERA	18.34	19.29	-4.9%	21.50	10.50	17%	43%	x
BFREN	1015.00	1028.00	-1.3%	1345.00	782.15	33%	23%	x
BIENY	39.90	40.60	-1.7%	52.30	37.84	31%	5%	x
BIMAS	364.75	362.50	0.6%	402.25	292.25	10%	20%	x
BIOEN	17.02	17.51	-2.8%	22.58	16.54	33%	3%	x
BOBET	34.60	33.38	3.7%	40.44	28.00	17%	19%	x
BRSAN	604.00	614.00	-1.6%	745.50	478.00	23%	21%	x
BRYAT	3470.00	3415.00	1.6%	4500.00	2089.00	30%	40%	x
BTCLM	127.00	131.30	-3.3%	186.90	92.80	47%	27%	x
CANTE	17.75	17.63	0.7%	20.58	16.00	10%	16%	x
CCOLA	601.00	599.00	0.3%	647.00	405.25	8%	33%	x
CIMSA	30.18	30.70	-1.7%	38.88	27.50	29%	9%	x
CWENE	272.00	286.00	-4.9%	362.00	230.20	33%	15%	x
DOAS	306.25	319.25	-4.1%	326.75	224.30	7%	27%	x
DOHOL	12.80	13.09	-2.2%	14.11	10.48	10%	18%	x
ECILC	47.00	48.60	-3.3%	56.30	40.82	20%	13%	x
ECZYT	222.60	225.90	-1.5%	342.00	222.60	54%	-	x
EGEEN	14755.00	14917.50	-1.1%	17412.50	9910.00	18%	33%	x
EKGYO	8.95	9.25	-3.2%	11.63	6.76	30%	24%	x
ENERY	162.80	165.50	-1.6%	173.30	106.30	6%	35%	x
ENJSA	56.90	57.30	-0.7%	63.00	43.50	11%	24%	x
ENKAI	34.02	34.18	-0.5%	40.96	31.96	20%	6%	x
EREGL	38.90	41.30	-5.8%	49.62	37.76	28%	3%	x
EUPWR	149.90	157.90	-5.1%	200.20	140.80	34%	6%	x
EUREN	15.08	15.18	-0.7%	21.32	13.60	41%	10%	x
FROTO	1130.00	1149.00	-1.7%	1207.00	728.00	7%	36%	x
GARAN	70.10	69.80	0.4%	70.10	51.69	-	26%	✓
GESAN	67.20	70.75	-5.0%	89.00	59.60	32%	11%	x
GUBRF	150.20	152.60	-1.6%	393.50	135.90	162%	10%	x
GWIND	24.50	24.32	0.7%	29.00	20.90	18%	15%	x
HALKB	13.05	13.06	-0.1%	15.51	11.49	19%	12%	x
HEKTS	14.98	15.63	-4.2%	23.92	14.98	60%	-	x
IPEKE	38.00	38.90	-2.3%	44.80	29.54	18%	22%	x
ISCTR	11.43	11.51	-0.7%	11.51	8.36	1%	27%	x
ISGYO	14.30	14.43	-0.9%	22.46	14.18	57%	1%	x
ISMEN	29.78	30.66	-2.9%	40.74	28.60	37%	4%	x
IZENR	25.22	26.06	-3.2%	35.80	23.72	42%	6%	x
KAYSE	28.54	28.92	-1.3%	41.04	28.54	44%	-	x
KCAER	44.10	45.04	-2.1%	65.05	25.00	48%	43%	x
KCHOL	209.40	209.20	0.1%	209.40	136.00	-	35%	✓
KLSEK	58.05	59.80	-2.9%	82.75	55.70	43%	4%	x
KONTR	227.00	231.20	-1.8%	300.50	182.50	32%	20%	x
KONYA	10270.00	10210.00	0.6%	11240.00	6972.50	9%	32%	x
KOZAA	46.50	47.16	-1.4%	57.20	39.20	23%	16%	x
KOZAL	21.38	21.88	-2.3%	25.34	18.99	19%	11%	x
KRDMD	21.24	22.26	-4.6%	29.64	21.24	40%	20%	x
MAVI	73.85	72.45	1.9%	80.45	50.70	9%	31%	x
MGRGS	417.50	430.00	-2.9%	501.50	328.50	20%	21%	x
MIAATK	62.65	64.75	-3.2%	81.05	28.06	29%	55%	x
ODAS	8.62	8.89	-3.0%	11.83	7.55	37%	12%	x
OTKAR	432.00	440.88	-2.0%	528.66	388.11	22%	10%	x
OYAKC	54.85	57.10	-3.9%	73.55	53.70	34%	2%	x
PETKM	18.44	19.02	-3.0%	25.44	17.05	38%	8%	x
PGSUS	804.00	822.50	-2.2%	857.50	639.00	7%	21%	x
QUAGR	3.94	3.95	-0.3%	6.20	3.87	57%	2%	x
REEDR	48.00	49.78	-3.6%	76.10	19.76	59%	59%	x
SAHOL	85.40	84.50	1.1%	85.40	58.95	-	31%	✓
SASA	38.50	40.50	-4.9%	53.55	33.76	39%	12%	x
SAYAS	88.60	86.40	2.5%	116.00	70.00	31%	21%	x
SDTTR	310.75	312.25	-0.5%	429.50	239.00	38%	23%	x
SISE	44.98	46.44	-3.1%	53.60	44.54	19%	1%	x
SKBNK	4.37	4.10	6.6%	7.22	3.96	65%	9%	x
SMRTG	56.80	59.80	-5.0%	71.90	48.92	27%	14%	x
SOKM	58.20	59.80	-2.7%	73.15	52.00	26%	11%	x
TABGD	129.80	131.50	-1.3%	156.90	99.00	21%	24%	x
TAVHL	182.00	188.20	-3.3%	188.20	102.50	3%	44%	x
TCELL	67.00	67.25	-0.4%	70.90	51.22	6%	24%	x
THYAO	297.00	303.75	-2.2%	303.75	222.20	2%	25%	x
TKFEN	38.66	39.60	-2.4%	47.80	34.00	24%	12%	x
TOASO	274.00	286.50	-4.4%	286.50	206.00	5%	25%	x
TSKB	9.05	8.90	1.7%	9.52	6.19	5%	32%	x
TTKOM	30.00	30.02	-0.1%	34.30	23.06	14%	23%	x
TTRAK	887.00	922.00	-3.8%	925.04	617.47	4%	30%	x
TUKAS	7.61	7.80	-2.4%	9.71	6.30	28%	17%	x
TUPRS	165.42	167.96	-1.5%	167.96	129.95	2%	21%	x
TURSG	53.15	51.05	4.1%	55.40	34.50	4%	35%	x
ULKER	100.90	102.70	-1.8%	115.60	72.80	15%	28%	x
VAKBN	14.35	14.30	0.3%	15.40	12.22	7%	15%	x
VESBE	19.23	19.14	0.5%	21.84	14.33	14%	25%	x
VESTL	82.00	85.80	-4.4%	95.55	43.32	17%	47%	x
YEOTK	205.60	216.30	-4.9%	273.75	144.00	33%	30%	x
YKBNK	27.81	27.24	2.1%	27.81	18.36	-	34%	✓
YILGD	12.56	12.88	-2.5%	17.28	11.40	38%	9%	x
ZOREN	5.99	6.13	-2.3%	6.13	4.00	2%	33%	x

Kaynak: Deniz Yatırım Strateji ve Araştırma Bölümü hesaplamaları, Rasyonet

## Seçilmiş rasyolar



## DENİZ YATIRIM STRATEJİ &amp; ARAŞTIRMA | BIST 100 HIZLI BAKIŞ

Hisse kodu	Şirket İsmi	Sektör	F/K	FD/FAVÖK	FD/SATIŞLAR	Özkaymak karlılığı	Piyasa değeri (milyar TL)	Halka açıklık oranı	BIST 100 payı
AEEF5	Anadolu Efes Biraçılık	BIRAÇILIK VE MESRUBAT	4.08	4.03	0.68	49%	90.3	32%	1.2%
AGROT	Agrotech Yüksek Teknoloji Ve Yatırım	TEKNOLOJİ	145.30	165.25	85.80	13%	49.1	25%	0.6%
AHGŞZ	Ahioto Doğal Gaz Dağıtım Enerji Ve Yat.	PETROL VE PETROL ÜRÜNLERİ	10.66	17.58	1.29	25%	33.1	25%	0.4%
AKBNK	Akbank	BANKACILIK	3.86			38%	256.4	52%	3.3%
AKNS5	Akansa	ÇİMENTO	11.17	6.51	1.37	28%	26.5	19%	0.3%
AKGY	Akfen G.M.Y.O.	GAYRİMENKUL YATIRIM ORT.	2.00	17.26	15.62	49%	8.2	45%	0.1%
AKYE	Akfen Yenilenebilir Enerji	ELEKTRİK	34.88	14.59	10.13	10%	22.0	31%	0.3%
AKSA	Aksa	ENDÜSTRİYEL TEKSTİL	13.40	7.66	1.35	16%	32.1	37%	0.4%
AKSEN	Aksa Enerji	ELEKTRİK	9.94	8.30	1.56	22%	42.1	21%	0.5%
ALARAK	Alarka Holding	İNŞAAT, TAHHÜT	4.21	266.14	6.11	75%	54.1	31%	0.7%
ALBRK	Albaraka Türk Katılım Bankası	BANKACILIK	3.03			33%	10.4	38%	0.1%
ALFAS	Alfa Solar Enerji	ELEKTRİK	26.92	27.14	6.24	116%	35.1	20%	0.5%
ANSGR	Anadolulu Sigorta	SİGORTA	6.11			61%	36.1	35%	0.5%
ARCLK	Arçelik	DAYANIKLI TÜKETİM	13.40	7.66	0.61	20%	102.7	15%	1.3%
ASELS	Aselsan	İLETİŞİM ÇHAZLARI	32.81	15.75	3.43	12%	239.2	26%	3.1%
ASTOR	Astor Enerji	ELEKTRİK	19.98	15.51	5.32	61%	91.9	21%	1.2%
BERA	Bera Holding	HOLDİNG	8.41	6.97	1.06	20%	12.5	54%	0.2%
BFREN	Bosch Fren Sistemleri	OTOMOTİV PARÇASI	1262.45	302.02	36.07	22%	31.1	15%	0.4%
BIENY	Bien Yapı Ürünleri	İNŞAAT MALZEMELERİ	17.68	15.40	1.99	22%	14.4	20%	0.2%
BİNAS	Bim Birlikçi Magazalar	PERAKENDE	19.41	12.83	1.01	49%	221.5	60%	2.9%
BİGEN	Biotrend Çevre Ve Enerji Yatırımları	ELEKTRİK	14.66	22.33	6.74	98%	8.5	38%	0.1%
BOBOT	Boğaziçi Beton Sanayi Ve Ticaret	ÇİMENTO	9.36	5.57	1.42	49%	13.1	30%	0.2%
BRNSAN	Borusan Boru Sanayi	DEMİR, ÇELİK TEMEL	20.87	15.21	2.18	22%	85.6	17%	1.1%
BRVAT	Borusan Yat. Paz.	HOLDİNG	43.01		581.91	13%	97.6	13%	1.3%
BTÇİM	Btç Çimento	ÇİMENTO		18.21	3.26	-29%	22.9	43%	0.3%
CAATE	Çaate Termik	ELEKTRİK	37.27	10.46	2.84	5%	16.7	42%	0.2%
CCOLA	Coca Cola İçecek	BIRAÇILIK VE MESRUBAT	7.43	9.36	1.66	63%	152.9	25%	2.0%
CİMSA	Cimsa	ÇİMENTO	11.46	8.44	1.51	22%	28.5	45%	0.4%
CWENE	Cw Enerji Mühendislik	ELEKTRİK	29.64	17.70	3.97	43%	33.7	24%	0.4%
DOAS	Doğuş Otomotiv	OTOMOTİV	3.43	2.81	0.46	75%	67.4	34%	0.9%
DODOL	Doğan Holding	HOLDİNG	3.53	2.95	0.32	40%	33.5	36%	0.4%
ECLC	Eczacıbaşı İlaç	SAGLIK	8.63	34.92	7.63	23%	32.2	42%	0.4%
ECZYT	Eczacıbaşı Yatırım	HOLDİNG	15.01			19%	23.4	22%	0.3%
EĞEEN	Ege Endüstri	OTOMOTİV PARÇASI	41.65	49.86	15.34	60%	46.5	34%	0.6%
EKGYO	Emlak G.M.Y.O.	GAYRİMENKUL YATIRIM ORT.	7.15	6.28	1.67	25%	34.0	51%	0.4%
ENERY	Enerya Enerji	ELEKTRİK	10.66	12.67	1.02	22%	23.6	27%	0.3%
ENKSA	Enkasa Enerji	ELEKTRİK	14.88	5.58	0.57	12%	67.2	20%	0.9%
ENKAI	Enka İnşaat	İNŞAAT, TAHHÜT	11.29	7.86	1.54	11%	204.1	12%	2.6%
ERGL	Ereğli Demir Çelik	DEMİR, ÇELİK TEMEL	33.76	11.43	1.20	3%	136.2	48%	1.8%
ELPWR	Europower Enerji Ve Otomasyon Teknolojileri	ELEKTRİK	28.39	33.26	7.76	54%	33.0	27%	0.4%
EUREN	European Endüstri İnşaat	İNŞAAT MALZEMELERİ	13.83	25.50	4.07	41%	11.5	30%	0.1%
FROTO	Ford Otosan	OTOMOTİV	8.08	10.70	1.11	115%	396.5	18%	5.1%
GARAN	Garanti Bankası	BANKACILIK	3.37			45%	294.4	14%	3.8%
GESAN	Gısım Elektrik Sanayi Taahhüt Ve Ticaret	ELEKTRİK	21.01	13.41	4.04	54%	30.9	28%	0.4%
GUBRF	Gübre Fabrikaları	TARIM KİMYASALLARI	109.84	99.01	2.08	8%	50.2	22%	0.6%
GWIND	Galata Wind Enerji	ELEKTRİK	21.22	9.86	7.45	15%	13.2	30%	0.2%
HALKB	Halk Bankası	BANKACILIK	9.27			9%	93.8	9%	1.2%
HEKTS	Hektaş	TARIM KİMYASALLARI			7.74	-17%	37.9	41%	0.5%
İPEKE	İpek Doğal Enerji Kaynakları	ELEKTRİK	10.42	0.05	0.01	31%	9.9	36%	0.1%
İSCTR	İş Bankası (Ç)	BANKACILIK	3.95			33%	285.7	31%	3.7%
İSGYO	İş G.M.Y.O.	GAYRİMENKUL YATIRIM ORT.	4.38	23.06	14.02	15%	13.7	38%	0.2%
İSMEN	İş Yatırım	ARACI KURUM	8.06	2.69	0.08	47%	44.7	28%	0.6%
İZENR	İzdenir Enerji Elektrik Üretim	ELEKTRİK	17.24	10.58	2.13	30%	14.5	24%	0.2%
KAYSE	Kayseri Şeker Fabrikası	GIDA	4.77	14.02	2.48	31%	20.1	20%	0.3%
KCALR	Kocaeli Çelik	DEMİR, ÇELİK TEMEL	24.44	13.77	2.03	25%	29.0	24%	0.4%
KCHOL	Koç Holding	HOLDİNG	7.35	7.81	1.60	27%	531.0	22%	6.9%
KLSEK	Kaleseramik Çanakçile Kalebodur Seramik	SERAMİK	17.63	46.51	4.12	65%	29.9	21%	0.4%
KONTR	Kontrolmatik Teknoloji	ELEKTRİK	54.85	476.07	17.32	64%	45.4	39%	0.6%
KONYA	Konya Çimento	ÇİMENTO	73.22	76.56	11.29	55%	50.1	15%	0.6%
KODAZ	Koza Anadolu Metal	MALDENÇELİK	7.74	3.99	1.23	35%	18.0	44%	0.2%
KOZAL	Koza Altın İşletmeleri	MADENÇELİK	12.64	3.89	0.52	43%	28.83	68.5	0.9%
KRDMO	Kardemir (D)	DEMİR, ÇELİK TEMEL	23.45	6.88	1.01	9%	16.6	89%	0.2%
MAVI	Mavi Giyim	TEKSTİL, ENTEGRE	16.45	5.51	1.02	39%	29.3	73%	0.4%
MGROS	Migros	PERAKENDE	8.56	22.68	0.40	54%	75.6	51%	1.0%
MİATK	Mia Teknoloji	TEKNOLOJİ	61.41	42.94	22.13	47%	30.9	57%	0.4%
ODAS	Odas Elektrik	ELEKTRİK	2.52	6.04	1.53	83%	12.1	73%	0.2%
OTİKAR	Otokar	OTOMOTİV	26.71	37.41	2.27	48%	52.6	27%	0.7%
OYAKC	Oyak Çimento Fabrikaları	ÇİMENTO	8.41	6.92	2.09	53%	68.4	24%	0.9%
PETKM	Petkim	PETROL VE PETROL ÜRÜNLERİ	6.32		1.21	24%	46.7	47%	0.6%
PGSUS	Pegasus Hava Taşımacılığı	HAVA YOLLARI VE HİZMETLERİ	3.93	7.73	2.37	68%	82.2	43%	1.1%
QUAGR	Qua Granit Hayat Yapı	İNŞAAT MALZEMELERİ	8.36	8.38	2.29	33%	10.4	32%	0.1%
REEDR	Reeder Teknoloji	TEKNOLOJİ	68.87	69.89	24.95	36%	45.6	23%	0.6%
SAHOL	Sabancı Holding	HOLDİNG	11.63	14.35	11.52	10%	179.4	51%	2.3%
SASA	Sasa	ENDÜSTRİYEL TEKSTİL	11.26	33.49	5.72	53%	204.9	21%	2.6%
SAYAS	Say Yenilenebilir Enerji	ELEKTRİK	25.26	38.84	9.95	85%	6.8	55%	0.1%
SDTR	Sdt Uzun Ve Savunma Teknolojileri	TEKNOLOJİ	45.21	63.93	23.26	67%	18.0	21%	0.2%
SİSE	Şişe Cam	CAM	8.05	8.60	1.17	16%	137.8	49%	1.8%
SKBNK	Şekerbank	BANKACILIK	3.32			41%	8.1	48%	0.1%
SMRTG	Smart Güneş Enerjisi Teknolojileri	ELEKTRİK	42.79	34.44	6.86	89%	34.4	25%	0.4%
SOKM	Şok Marketler Ticaret	PERAKENDE	10.65	5.49	0.39	93%	34.5	51%	0.4%
TABGD	Tab Gıda Sanayi	GIDA	13.80	11.57	1.61	57%	33.9	20%	0.4%
TAVHL	Tav Havalimanları	HAVA YOLLARI VE HİZMETLERİ	8.78	9.67	2.93	23%	66.1	48%	0.9%
TCELL	Türkcell	İLETİŞİM	11.74	3.67	1.68	18%	147.4	54%	1.9%
THYAO	THY Hava Yolları	HAVA YOLLARI VE HİZMETLERİ	5.23	5.32	1.36	34%	409.9	50%	5.3%
TKFEN	Tekfen Holding	HOLDİNG	6.71	8.05	0.47	20%	14.3	48%	0.2%
TOASO	Tofaş Otomobil Fab.	OTOMOTİV	9.08	6.30	0.97	68%	137.0	24%	1.8%
TSKB	T.S.K.B.	BANKACILIK	3.60			42%	25.3	39%	0.3%
TKOM	Türk Telekom	İLETİŞİM	18.89	6.37	2.08	25%	105.0	13%	1.4%
TRAK	Türk Traktör	OTOMOTİV	9.50	6.23	1.41	116%	88.8	24%	1.1%
TUKAS	Tukasa	GIDA	8.28	8.81	2.27	57%	11.2	33%	0.1%
TUPRS	Tupras	PETROL VE PETROL ÜRÜNLERİ	6.32	2.87	0.40	46%	338.7	40%	4.4%
TURSG	Turkiye Sigorta	SİGORTA	10.03			61%	61.7	18%	0.8%
ULKER	Ülker	GIDA	11.03	5.30	1.01	33%	37.3	39%	0.5%
VAKBN	T. Vakıflar Bankası	BANKACILIK	5.68			18%	142.3	6%	1.8%
VESBE	Vestel Beyaz Eya	DAYANIKLI TÜKETİM	8.80	5.94	0.79	49%	30.8	19%	0.4%
VESTL	Vestel	DAYANIKLI TÜKETİM	74.93	5.42	0.66	3%	27.5	41%	0.4%
YEOTEK	Yeo Teknoloji Enerji Ve Endüstri	ELEKTRİK	42.74	33.85	6.00	96%	19.7	36%	0.3%
YKBNK	Yapı Ve Kredi Bankası	BANKACILIK	3.60			46%	245.1	39%	3.2%
YLLGD	Yayla Agro Gıda	GIDA	9.26	14.06	1.38	50%	13.7	31%	0.2%
ZOREN	Zorlu Enerji	ELEKTRİK	2.59	7.86	1.62	55%	30.0	36%	0.4%

En düşük F/K	Şirket
2.00	AKGY

En düşük FD/FAVÖK	Şirket
0.05	İPEKE

En düşük FD/SATIŞLAR	Şirket
0.01	İPEKE

En düşük özkaymak karlılığı	Şirket
-29%	BTÇİM

En düşük piyasa değeri	Şirket
6.8	SAYAS

En düşük halka açıklık oranı	Şirket
6%	VAKBN

En düşük BIST 100 payı	Şirket
0.1%	SAYAS

En yüksek F/K	Şirket
1262.45	BFREN

En yüksek FD/FAVÖK	Şirket
476.07	KONTR

En yüksek FD/SATIŞLAR	Şirket
581.91	BRVAT

En yüksek özkaymak karlılığı	Şirket
116%	ALFAS

En yüksek piyasa değeri	Şirket
531.0	KCHOL

En yüksek halka açıklık oranı	Şirket
89%	KRDMO

En yüksek BIST 100 payı	Şirket
6.9%	KCHOL

Kaynak: Deniz Yatırım Strateji & Araştırma Bölümü Hesaplamaları, Rasyolar  
F/K, FD/FAVÖK ve FD/Satışlar rasyoları son 4 pyrek verilene aittir.

Seçilmiş karşılaştırma analizleri

Main table with columns: Hisse Kodu, Sektör, Şirket, Haftalık Karşlaştırma, Aylık Karşlaştırma, and various numerical values for comparison.

Açıklık: Çarşamba Yatırım Strateji ve Araştırma Bölümü, Beyoğlu, İstanbul

Summary table with columns: En düşük haftalık karşlaştırma, Sektör, En yüksek haftalık karşlaştırma, Sektör, En düşük aylık karşlaştırma, Sektör, En yüksek aylık karşlaştırma, Sektör, En düşük yıllık karşlaştırma, Sektör, En yüksek yıllık karşlaştırma, Sektör.

## Deniz Yatırım model portföyü

Deniz Yatırım Model Portföyü						
Hisse	Portföye giriş tarihi	Hedef fiyat	Potansiyel	Nominal getiri (Portföye girişten itibaren)	BIST-100'e rölatif getiri (Portföye girişten itibaren)	
SISE	04.09.2020	77.70	73%	668%	-8%	
TAVHL	10.05.2021	167.60	-8%	662%	23%	
TUPRS	21.03.2022	226.00	37%	586%	64%	
FROTO	07.09.2022	1202.00	6%	262%	35%	
KONTR	07.09.2022	378.00	67%	408%	90%	
ALARK	13.09.2022	166.77	34%	129%	-10%	
HTTBT	03.11.2022	108.80	71%	182%	27%	
KAREL	30.11.2022	21.00	50%	30%	-28%	
PGSUS	27.12.2022	1118.00	39%	59%	-4%	
AKGRT	16.01.2023	9.80	51%	90%	7%	
BIMAS	16.01.2023	451.20	24%	196%	67%	
CCOLA	16.01.2023	888.80	48%	227%	85%	
SAHOL	12.05.2023	126.00	48%	99%	7%	
CIMSA	21.06.2023	43.40	44%	84%	7%	
YKBNK	21.08.2023	35.20	27%	86%	57%	

Yıl	Nominal getiri	BIST-100 Endeksi'ne göre rölatif getiri	BIST-100 Getiri Endeksi'ne göre rölatif getiri
2019	56%	27%	25%
2020	50%	16%	15%
2021	43%	13%	10%
2022	205%	3%	0%
2023	52%	12%	9%
<b>12A</b>	<b>112%</b>	<b>13%</b>	<b>11%</b>
<b>YBB</b>	<b>26%</b>	<b>4%</b>	<b>4%</b>
<b>2019'dan bugüne</b>	<b>1858%</b>	<b>98%</b>	<b>71%</b>

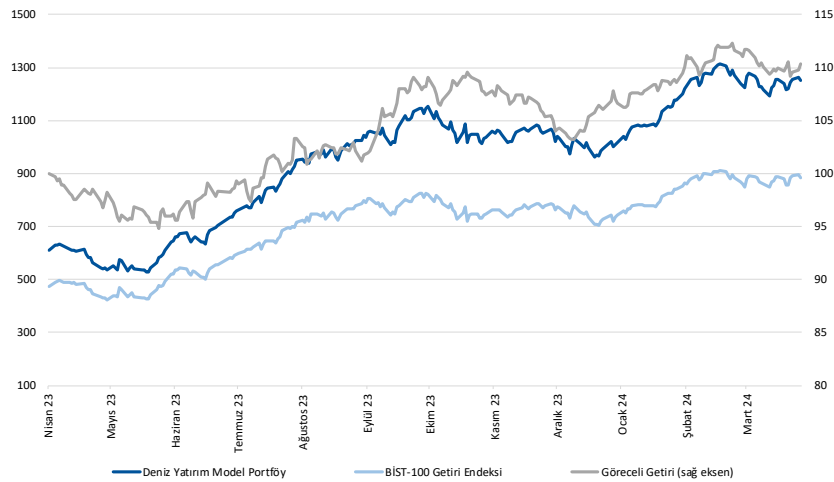

Kaynak: Deniz Yatırım Strateji ve Araştırma Bölümü hesaplamaları, Rasyonet

## Deniz Yatırım Model Portföyü

Deniz Yatırım Model Portföyü, Deniz Yatırım Strateji ve Araştırma Bölümü tarafından, temel analiz kriterlerine göre hazırlanmış, orta-uzun vadeli hisse senedi tavsiye listesidir. Alınan pozisyonlar sadece uzun yönlüdür (long only). Herhangi bir rakamsal/yüzdese getiri hedefi söz konusu değildir. Herhangi bir şirket sayısı sınırı söz konusu değildir. Herhangi bir sıklıkta/takvim dahilinde değişiklik yapma zorunluluğu söz konusu değildir. Strateji ve Araştırma Bölümü analistleri portföyü takvim yılı içerisinde piyasa koşulları izin vermez ise değiştirmeme hakkına sahiptirler. Portföy içerisinde yer alan şirketler için temel analiz açısından getiri potansiyeli kalmamış dahi olsa da (değerleme olarak) şirket markasına olan geçmiş ve gelecek dönem güveni ile liste içerisinde kalmaya devam edebilirler. Portföyde yer alan şirketler için AL tavsiyesi bulunması zorunluluğu söz konusu değildir. Bölüm analistleri, TUT ve/veya Gözden Geçiriliyor önerileri ile de liste içerisinde şirket tercinde bulunabilirler.

## Deniz Yatırım model portföy | sektörel ve endeks dağılımları

Model portföy sektörel dağılımı

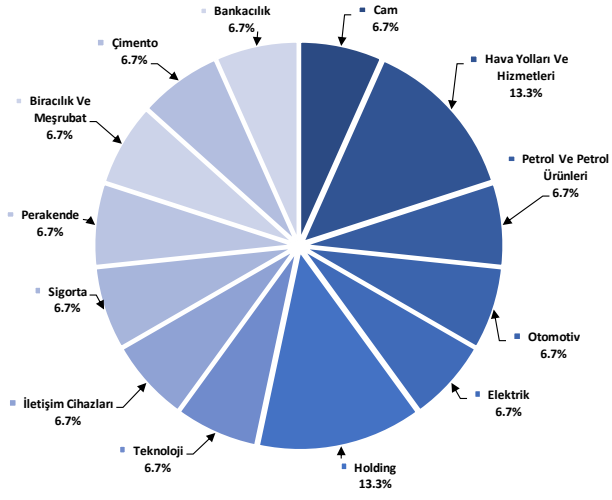

Kaynak: Deniz Yatırım Strateji ve Araştırma Bölümü hesaplamaları

Model portföy endeks dağılımı

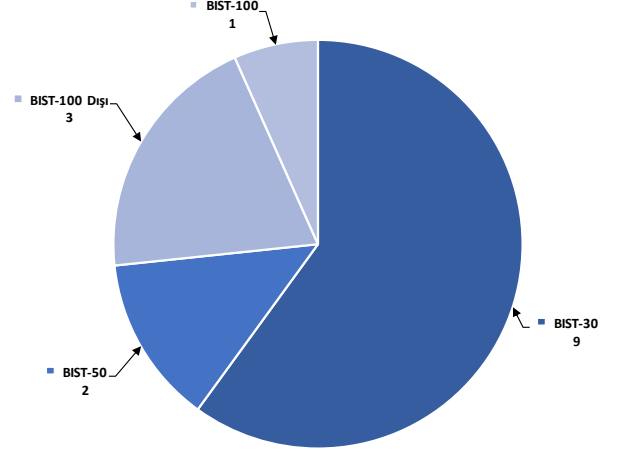

Kaynak: Deniz Yatırım Strateji ve Araştırma Bölümü hesaplamaları

## Değerlemeler

	Piyasa Değeri (mn TL)	Piyasa Değeri (mn USD)	BIST 30 Endeksi'ndeki Payı	BIST 100 Endeksi'ndeki Payı	Nominal Hisse Performansı - YBB	Relatif Hisse Performansı - YBB	Hedef Fiyat (TL)	Tavsiye	Kapanış Fiyatı	Yükseliş / Düşüş Potansiyeli
<b>Finansallar</b>										
Ağesa Hayat Emeklilik	13,140	409	---	---	20%	-1%	70.00	TUT	73.00	-4.3%
Akbank	256,360	7,979	7.3%	5.2%	41%	16%	56.38	AL	49.30	14.4%
Aksigorta	10,478	326	---	---	24%	2%	9.80	AL	6.50	50.8%
Anadolu Hayat Emeklilik	18,361	571	---	---	18%	-3%	63.67	AL	42.70	49.1%
Anadolu Sigorta	36,100	1,124	---	0.5%	20%	-1%	81.90	TUT	72.20	13.4%
Garanti Bank	294,420	9,163	2.3%	1.6%	26%	4%	90.38	AL	70.10	28.9%
Halkbank	93,761	2,918	---	0.3%	9%	-10%	18.10	TUT	13.05	38.7%
İş Bankası	285,750	8,893	5.0%	3.6%	26%	4%	15.31	AL	11.43	34.0%
İş Yatırım	44,670	1,390	---	0.5%	-7%	-23%	50.00	AL	29.78	67.9%
TSKB	25,340	789	---	0.4%	38%	14%	13.00	AL	9.05	43.6%
Türkiye Sigorta	61,735	1,921	---	0.4%	31%	8%	54.40	TUT	53.15	2.4%
Vakıf Bank	142,293	4,429	---	0.3%	12%	-8%	23.00	AL	14.35	60.3%
Yapı Kredi Bank	245,133	7,629	5.3%	3.8%	49%	23%	33.99	AL	27.81	22.2%
<b>Holdingler</b>										
Alarko Holding	54,071	1,683	1.0%	0.7%	37%	13%	166.77	AL	124.30	34.2%
Doğan Holding	33,498	1,043	---	0.5%	16%	-4%	18.70	AL	12.80	46.1%
Enka İnşaat	204,120	6,353	1.4%	1.0%	2%	-16%	52.00	AL	34.02	52.9%
Koç Holding	531,017	16,527	6.6%	4.7%	48%	22%	243.00	AL	209.40	16.0%
Sabancı Holding	179,372	5,583	5.1%	3.6%	41%	17%	126.00	AL	85.40	47.5%
Şişecam	137,783	4,288	3.9%	2.8%	-2%	-19%	77.70	AL	44.98	72.7%
Tekfen Holding	14,304	445	---	0.3%	5%	-13%	57.60	AL	38.66	49.0%
<b>Petrol ve Gaz</b>										
Aygaz	33,344	1,038	---	---	12%	-7%	203.00	AL	151.70	33.8%
Petkim	46,734	1,455	1.3%	0.9%	1%	-16%	22.00	TUT	18.44	19.3%
Tüpraş	338,731	10,542	9.5%	6.8%	23%	2%	215.62	AL	165.42	30.3%
<b>Enerji</b>										
Aksa Enerji	42,088	1,310	---	0.4%	15%	-5%	50.70	TUT	34.32	47.7%
Alfa Solar Enerji	35,107	1,093	---	0.3%	14%	-6%	103.80	AL	95.40	8.8%
Biotrend Enerji	8,510	265	---	0.1%	-1%	-18%	31.80	AL	17.02	86.8%
Galata Wind Enerji	13,230	412	---	0.2%	13%	-7%	35.77	AL	24.50	46.0%
Enerjisa Enerji	67,203	2,092	---	0.5%	25%	3%	91.40	AL	56.90	60.6%
<b>Demir Çelik</b>										
Erdemir	136,150	4,237	3.9%	2.8%	-5%	-22%	63.00	AL	38.90	62.0%
Kardemir (D)	22,633	704	0.9%	0.6%	-11%	-26%	37.00	AL	21.24	74.2%
<b>Kimya, Tarımsal İlaç ve Gübre</b>										
Aksa Akelik	32,148	1,001	---	0.5%	-4%	-20%	129.00	AL	94.30	36.8%
Alkim Kimya	4,584	143	---	---	-10%	-26%	53.00	AL	30.56	73.4%
Hektaş	37,899	1,180	0.9%	0.6%	-25%	-38%	17.20	SAT	14.98	14.8%
Kimteks Polüretan	13,261	413	---	---	-6%	-22%	95.95	AL	54.55	75.9%
<b>Otomotiv ve Otomotiv Yan Sanayi</b>										
Doğuş Otomotiv	67,375	2,097	---	1.0%	19%	-2%	412.00	AL	306.25	34.5%
Ford Otosan	396,528	12,341	4.1%	2.9%	53%	26%	1202.00	AL	1130.00	6.4%
Kordsa	16,652	518	---	---	10%	-9%	128.00	AL	85.60	49.5%
Tofaş	137,000	4,264	1.9%	1.4%	30%	8%	360.00	AL	274.00	31.4%
Türk Traktor	88,759	2,762	---	0.9%	33%	10%	1310.34	AL	887.00	47.7%
Otokar	52,560	1,636	---	0.6%	3%	-15%	526.50	TUT	432.00	21.9%
Brisa	36,156	1,125	---	---	53%	27%	135.30	AL	118.50	14.2%
<b>Sağlık</b>										
Lokman Hekim	2,218	69	---	---	-5%	-21%	78.30	AL	61.60	27.1%
Meditera Tıbbi Malzeme	3,584	112	---	---	8%	-11%	59.20	AL	30.12	96.5%
MLP Sağlık	40,983	1,276	---	---	32%	9%	284.30	AL	197.00	44.3%
Gen İlaç ve Sağlık Ürünleri	20,145	627	---	---	43%	18%	109.60	AL	67.15	63.2%
Selçuk Ecza Deposu	30,926	963	---	---	-19%	-33%	79.80	AL	49.80	60.2%
<b>Perakende ve Toptan</b>										
BLM	221,476	6,893	7.5%	5.3%	21%	0%	451.20	AL	364.75	23.7%
Bizim Toptan	3,251	101	---	---	9%	-10%	62.50	AL	40.40	54.7%
Mavi Giyim	29,337	913	---	0.8%	27%	5%	114.40	AL	73.85	54.9%
Migros	75,590	2,353	---	1.6%	25%	3%	696.90	AL	417.50	66.9%
Şok Marketler	34,529	1,075	---	0.7%	8%	-11%	112.10	AL	58.20	92.6%
<b>Gıda ve İçecek</b>										
Coca Cola İçecek	152,877	4,758	---	1.5%	14%	-6%	888.80	AL	601.00	47.9%
Tat Gıda	3,389	105	---	---	-26%	-39%	47.70	AL	24.92	91.4%
Ülker Bisküvi	37,260	1,160	---	0.6%	23%	2%	173.60	AL	100.90	72.1%
Yayla Agro Gıda	13,652	425	---	0.2%	-2%	-19%	24.70	AL	12.56	96.7%
Büyük Şeffler Gıda	2,949	92	---	---	---	---	53.10	AL	27.56	92.7%
<b>Beyaz Eşya ve Mobilya</b>										
Arçelik	102,711	3,197	---	0.6%	18%	-2%	203.00	TUT	152.00	33.6%
Vestel Beyaz Eşya	30,768	958	---	0.2%	20%	-1%	24.30	AL	19.23	26.4%
Vestel Elektronik	27,507	856	---	0.5%	77%	47%	86.00	AL	82.00	4.9%
Yataş	4,188	130	---	---	15%	-5%	46.30	AL	27.96	65.6%
<b>Telekom &amp; Teknoloji &amp; Yazılım</b>										
Aztek Teknoloji	10,660	332	---	---	4%	-14%	225.00	AL	106.60	111.1%
Hibit Bilgisayar Hizmetleri	8,128	253	---	---	12%	-8%	108.80	AL	63.75	70.7%
İndeks Bilgisayar	6,225	194	---	---	39%	15%	10.89	AL	8.30	31.2%
Karel Elektronik	11,258	350	---	---	20%	-1%	21.00	AL	13.97	50.3%
Kontrolmatik Teknoloji	45,400	1,413	1.0%	0.7%	5%	-14%	378.00	AL	227.00	66.5%
Logo Yazılım	7,630	237	---	---	3%	-15%	102.70	TUT	76.30	34.6%
Turkcell	147,400	4,588	4.5%	3.2%	19%	-1%	102.00	AL	67.00	52.2%
Türk Telekom	105,000	3,268	---	0.5%	23%	2%	44.40	AL	30.00	48.0%
<b>Savunma</b>										
Aselsan	239,172	7,444	3.7%	2.6%	17%	-4%	89.70	AL	52.45	71.0%
<b>Yapı Malzemeleri</b>										
Akçansa	26,496	825	---	0.2%	-3%	-20%	245.50	AL	138.40	77.4%
Çimsa	28,538	888	---	0.5%	3%	-15%	43.40	AL	30.18	43.8%
Kalekim	11,712	365	---	---	18%	-2%	39.20	AL	25.46	54.0%
<b>Havacılık</b>										
Pegasus	82,249	2,560	2.0%	1.4%	24%	2%	1118.00	AL	804.00	39.1%
TAV Havalimanları	66,117	2,058	---	1.3%	69%	40%	167.60	AL	182.00	-7.9%
Türk Hava Yolları	409,860	12,756	11.9%	8.4%	30%	7%	380.00	AL	297.00	27.9%
<b>Kağıt ve Kağıt Ürünleri</b>										
Europap Tezol Kağıt	8,800	274	---	---	11%	-8%	28.10	AL	20.00	40.5%
<b>GYO'lar</b>										
Emlak GYO	34,010	1,059	1.0%	0.7%	30%	7%	12.50	AL	8.95	39.7%
Ozak GYO	11,473	357	---	---	3%	-15%	14.00	AL	7.88	77.7%
Toruşlar GYO	38,840	1,209	---	---	23%	1%	50.00	AL	38.84	28.7%
<b>Kaynak: Deniz Yatırım Strateji ve Araştırma, RasyoNet</b>										
			92.2%	82.3%						



## Strateji ve Araştırma Bölümü kapsamındaki hisselerle ait öneri dağılımı

**Araştırma öneri dağılımı**

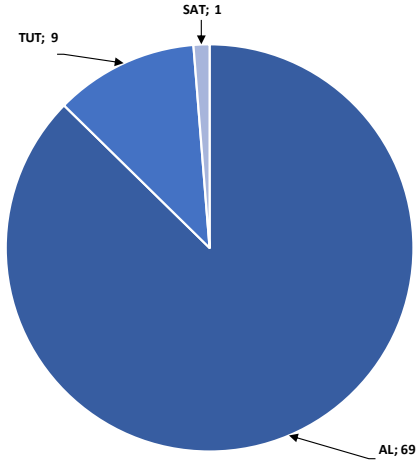

Kaynak: Deniz Yatırım Strateji ve Araştırma Bölümü

**Araştırma kapsamı sektörel dağılımı**

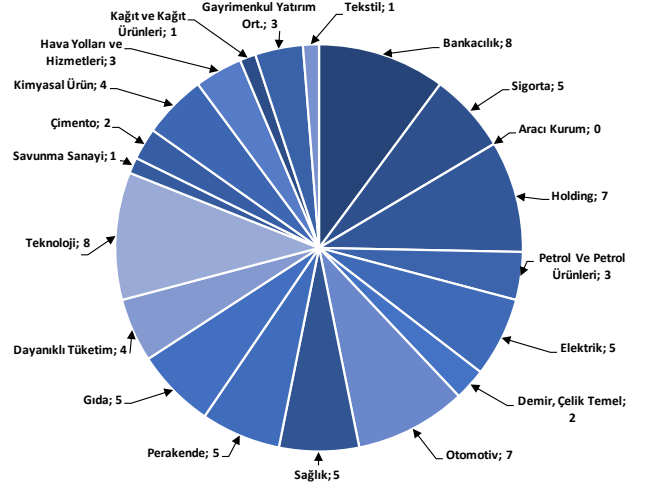

Kaynak: Deniz Yatırım Strateji ve Araştırma Bölümü

## Haftalık takvim

Haftalık Takvim, 01 Nisan 2024 - 07 Nisan 2024						
Tarih	Gün	Saat	Ülke	Olay	Beklenti	Önceki
1 Nisan	Pazartesi	10:00	TR	S&P Global/ICI İmalat PMI	--	50.2
		16:45	ABD	S&P Küresel ABD İmalat PMI	52.5	52.5
		17:00	ABD	İnşaat Harcamaları (Aylık)	0.70%	-0.20%
		17:00	ABD	ISM İmalat	48.4	47.8
		17:00	ABD	ISM Yeni Siparişler	49.8	49.2
		17:00	ABD	ISM İstihdam	--	45.9
2 Nisan	Salı	11:00	EUR	HCOB Euro Bölgesi İmalat PMI	45.7	45.7
		17:00	ABD	İş İmkanları (JOLTS)	8770k	8863k
		17:00	ABD	Fabrika Siparişleri	1.00%	-3.60%
		17:00	ABD	Dayanıklı Mal Siparişleri	1.40%	1.40%
3 Nisan	Çarşamba	10:00	TR	TÜFE (Aylık)	3.50%	4.53%
		10:00	TR	TÜFE (Yıllık)	69.05%	67.07%
		10:00	TR	Çekirdek TÜFE Endeksi (Yıllık)	75.19%	72.89%
		10:00	TR	ÜFE (Aylık)	--	3.74%
		10:00	TR	ÜFE (Yıllık)	--	47.29%
		12:00	EUR	TÜFE Tahmini (Yıllık)	2.50%	2.60%
		12:00	EUR	TÜFE (Aylık)	0.90%	0.60%
		12:00	EUR	TÜFE (Yıllık)	3.00%	3.10%
		12:00	EUR	İşsizlik Oranı	6.40%	6.40%
		15:15	ABD	ADP Tarım Dışı İstihdam Değişikliği	150k	140k
		16:45	ABD	S&P Küresel ABD Hizmet PMI	51.7	51.7
		16:45	ABD	S&P Küresel ABD Bileşik PMI	--	52.2
		17:00	ABD	ISM Hizmet Endeksi	52.8	52.6
		17:00	ABD	ISM İmalat Dışı İstihdam	--	48
4 Nisan	Perşembe	11:00	EUR	Euro Bölgesi Hizmetler PMI	51.1	51.1
		11:00	EUR	Euro Bölgesi Bileşik PMI	49.9	49.9
		12:00	EUR	ÜFE (Aylık)	-0.70%	-0.90%
		12:00	EUR	ÜFE (Yıllık)	-8.60%	-8.60%
		14:30	TR	Efektif Döviz Kuru	--	58.55
		14:30	TR	Yabancı Net Hisse Senedi Yatırımı	--	\$429m
		15:30	ABD	Ticaret Dengesi	-\$66.2b	-\$67.4b
		15:30	ABD	İşsizlik Başvurusu Başvuruları	--	210k
5 Nisan	Cuma	12:00	EUR	Perakende Satışlar (Aylık)	-0.30%	0.10%
		12:00	EUR	Perakende Satışlar (Yıllık)	-0.80%	-1.00%
		15:30	ABD	Tarım Dışı İstihdam	200k	275k
		15:30	ABD	Özel Tarım Dışı İstihdam	168k	223k
		15:30	ABD	İşsizlik Oranı	3.90%	3.90%
		15:30	ABD	Ortalama Saatlik Kazançlar (Aylık)	0.30%	0.10%
		15:30	ABD	Ortalama Saatlik Kazançlar (Yıllık)	4.10%	4.30%
		15:30	ABD	İşgücü Katılım Oranı	62.50%	62.50%
		15:30	ABD	İşsizlik Oranı	--	7.30%
		17:30	TR	Hazine Nakit Dengesi	--	-198.3b
22:00	ABD	Tüketici kredisi	\$17.200b	\$19.495b		
06 - 07 Nisan	Haftasonu	-	-			

\*(M.A.):Mevsimsellikten arındırılmış

Kaynak: Bloomberg, Deniz Yatırım Strateji ve Araştırma

## Beklenen Finansal Açıklamalar

Tarih	Şirket
29 Şubat	Bankaların konsolide olmayan sonuçları için son gün
11 Mart	Bankaların konsolide sonuçları için son gün
9 Mayıs	Şirketlerin konsolide olmayan sonuçları için son gün
20 Mayıs	Şirketlerin konsolide sonuçları için son gün

## Beklenen Finansal Açıklamalar

Tarih	Şirket	Çeyrek	Konsensus Net Kar Beklentisi	Deniz Yatırım Net Kar Beklentisi
2 Nisan	SAHOL	4Ç23	TRY 10,917 mln	-
3 Nisan	THYAO	4Ç23	TRY 9,573 mln	TRY 15,141 mln

Kaynak: Research Turkey, Deniz Yatırım Strateji ve Araştırma

Sayılar milyon TL ifade etmektedir.

## Yasal Uyarı

Bu rapor/e-posta içerisinde yer alan değerlendirmeler Deniz Yatırım Menkul Kıymetler A.Ş. tarafından, güvenilir olduğuna inanılan kaynaklardan elde edilen bilgi ve veriler kullanılarak genel nitelikte hazırlanmıştır. Raporda yer alan ifadeler, mali durumunuz ile risk ve getiri tercihlerinize uygun olmayabilir ve hiçbir şekilde alış veya satış yapılması yönünde yönlendirme olarak değerlendirilmemelidir. Deniz Yatırım, bu bilgilerin doğru, eksiksiz ve değişmez olduğunu garanti etmemektedir. Bu sebeple, okuyucuların, bu raporlardan elde edilen bilgilere dayanarak hareket etmeden önce, bilgilerin doğruluğunu teyit etmeleri önerilir ve bu bilgilere dayanılarak aldıkları kararlarda sorumluluk okuyucuların kendilerine aittir. Bilgilerin eksikliği ve yanlışlığından Deniz Yatırım hiçbir şekilde sorumlu tutulamaz. Ayrıca, Deniz Yatırım ve DenizBank Finansal Hizmetler Grubu çalışanları ve danışmanlarının, herhangi bir şekilde bu rapor/e-posta içerisinde yer alan bilgiler dolayısıyla ortaya çıkabilecek, doğrudan veya dolaylı zararlarla ilgili herhangi bir sorumluluğu yoktur. Burada yer alan bilgiler sermaye piyasası aracına yönelik bir yatırım tavsiyesi, alım-satım önerisi ya da getiri vaadi değildir ve yatırım danışmanlığı kapsamında yer almamaktadır. Yatırım Danışmanlığı hizmeti; yetkili kuruluşlar tarafından imzalanacak yatırım danışmanlığı sözleşmesi çerçevesinde kişilerin risk ve getiri tercihleri dikkate alınarak kişiye özel sunulmaktadır. Buradaki içeriğin hiçbir bölümü Deniz Yatırım Menkul Kıymetler A.Ş.'nin yazılı izni olmadan çoğaltılamaz, hiçbir şekil ve ortamda yayınlanamaz, alıntı yapılamaz ve kullanılamaz. Sadece burada yer alan bilgilere dayanarak yatırım kararı verilmesi beklentilerinize uygun sonuçlar doğurmayabilir.

© DENİZ INVEST 2024

## Derecelendirme

Deniz Yatırım Analistleri, her hisse senedi için bir veya birden fazla değerlendirme yöntemi kullanarak 12 aylık hedef değerler (fiyatlar) ve buna bağlı olarak potansiyel getirileri hesaplamaktadır. 12 ay derecelendirme sistemimiz; AL, TUT ve SAT olmak üzere 3 farklı genel yatırım tavsiyesi içerir.

**AL:** Hisse senedinin gelecek 12 ay toplam potansiyel getirisinin en az %20 ve üzerinde oluşması şeklindeki değerlendirme ifade etmektedir.

**TUT:** Hisse senedinin gelecek 12 ay toplam potansiyel getirisinin %0-20 aralığında oluşması şeklindeki değerlendirme ifade etmektedir.

**SAT:** Hisse senedinin gelecek 12 ay toplam potansiyel getirisinin %0'dan daha düşük seviyelerde oluşması şeklindeki değerlendirme ifade etmektedir.

Derecelendirme	Potansiyel Getiri (PG), 12-ay
AL	≥%20
TUT	%0-20
SAT	≤%0

Kaynak: Deniz Yatırım

Deniz Yatırım Analistleri hisse senetlerini potansiyel katalizörler, tetikleyici gelişmeler, riskler ile piyasa, sektör ve rakip firma gelişmeleri ışığında değerlendirmektedir. Analistlerimiz genel yatırım tavsiyesinin kamuoyuyla paylaşılmasını takip eden süreçte hisse senetlerini titizlikle yakından takip etmeye devam etmekte; ancak, hisse senedi fiyatındaki dalgalanmalardan ötürü değerler, derecelendirme sistemimizdeki sınırları aştığı takdirde, analistlerimiz hisse senedi hakkında sundukları tavsiyeyi değiştirmemeyi ve/veya Gözden Geçirme (GG) sürecine almayı tercih edebilirler.