

Hisse Senedi Piyasası

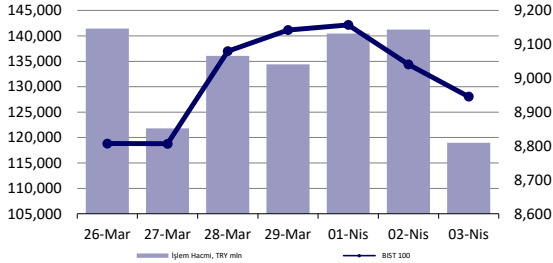

Endeksler, para piyasaları ve emtia

	Kapanış	Önceki	1 Gün	1 Ay	Yıl Baş.
BIST100	8,946	9,041	-1.1%	-1.7%	19.8%
İşlem Hacmi, TL mln	118,967	141,226	-15.8%	-32.3%	28.3%
Türkiye 2032 (13.10.2032)	23.53%	23.52%	1 bps	-	108 bps
Türkiye 2032	6.64%	6.67%	-3 bps	-	4 bps
TCMB karışık fonlama mlyt	48.94%	48.57%	37 bps	278 bps	644 bps
USD/TRY	31.96	32.05	-0.3%	1.9%	8.2%
EUR/TRY	34.67	34.54	0.4%	1.8%	6.5%
Sepet (50/50)	33.32	33.29	0.1%	1.9%	7.3%
DOW	39,127	39,170	-0.1%	0.1%	3.8%
S&P500	5,211	5,206	0.1%	1.4%	9.3%
FTSE	7,937	7,935	0.0%	3.3%	2.6%
MSCI EM	1,043	1,050	-0.6%	1.8%	1.9%
MSCI EE	45.84	45.42	0.9%	0.7%	2.3%
Shanghai SE Comp	3,069	3,075	-0.2%	1.4%	3.2%
Nikkei	39,452	39,839	-1.0%	-1.1%	17.9%
Petrol (Brent)	89.60	89.35	0.3%	16.9%	16.9%
Altın	2,300	2,281	0.8%	10.4%	11.5%

En Çok Yükselen & Düşenler (BIST 100)

	Hisse Kodu	Son Kapanış	Gün Değ.	Hacim, TRY bin
En çok yükselenler				
Vestel	VESTL	90.20	10.0%	3,349,418
Otokar	OTKAR	460.00	6.5%	279,814
Türk Telekom	TTKOM	31.58	5.3%	1,228,282
Tab Gıda Sanayi	TABGD	133.70	3.0%	440,886
Batı Çimento	BTCIM	130.80	3.0%	324,601
Kontrolmatik Teknoloji	KONTR	232.60	2.5%	1,099,891
En çok düşenler				
Zorlu Enerji	ZOREN	5.40	-9.8%	3,319,563
Agrotech Yüksek Teknoloji Ve Yatırım	AGROT	37.86	-7.5%	2,196,076
Say Yenilenebilir Enerji	SAYAS	82.35	-7.1%	185,175
Borusan Yat. Paz.	BRYAT	3,230.00	-6.9%	251,120
Europen Endüstri İnşaat	EUREN	14.20	-5.8%	105,458
Sabancı Holding	SAHOL	81.55	-4.5%	4,165,555

5 Yıllık Ülke Risk Primi (CDS) (baz puan)



günlük bülten

Piyasa yorumu:

Bu sabah pozitif açılış ve sonrasında 8820 – 9120 arasında işlem aktivitesi bekliyoruz.

Dün endeks günü -1.05% değişimle 8945,80 seviyesinde kapattı. İşlem hacmi ortalama seviyede gerçekleşti.

Günlük Bültenimizin ilerleyen sayfalarında detaylı şekilde görebileceğiniz Seçilmiş İndikatörler Puanlama Sistemimize göre bugün öne çıkan ilk 5 hisse senedi: **TCELL, VESBE, VESTL, BTCIM ve BIMAS**. [İlgili sayfada sistemimizin metodolojisini ve uyarı notunu okumanızı önemle belirtmek isteriz.](#)

Önemli hatırlatma: Strateji ve Araştırma Bölümü olarak yaptığımız tüm kapsamlı analizlerimize denizyatirim.com adresi üzerinde yer alan Analiz-Araştırma Raporları sekmeleri üzerinden 7/24 geriye dönük değerlendirmemiz de dahil olmak üzere "Müşteri Girişi" yaparak ulaşabilirsiniz.

Bugünün haberleri:

Makro ekonomi

- Türkiye Enflasyon Görünümü, Mart 2024:** Mart enflasyonu beklentilerin gerisinde gerçekleşti

Hisse senetleri

- KONTR:** Sözleşme imzalanması / olumlu
- THYAO:** Bilanço değerlendirmesi / olumlu

Piyasalarda bugün

Piyasalar, Fed Başkanı Powell'ın yaptığı sunumdan bir kez daha bardağın dolu kısmını görmeyi tercih ettiler. Ons altın, \$2300 seviyesindeki kapanışı ile rekor yenilerken, hisse senetleri ise en azından yatay kapanış yapmayı başardılar. Ancak, bizim durduğumuz nokta, fazlasıyla iyimser taraftan bakıldığı şeklinde. Nitekim, Başkan'ın açıklamalarını bir nevi ilk faiz indiriminin zamanlaması ve toplam rakam noktasında aşağı yönlü risklere doğru evriltme şeklinde okumanın daha sağlıklı olacağına inanıyoruz. Bir süredir de buna dair düşüncelerimizi yazılı şekilde paylaşmaya çalışıyoruz.

MSCI dünya endeksi %0.10'luk yatay-pozitif kapanış ile 3 gün sonra artıya dönerken, ABD hariç sepet %0.05, GOÜ sepeti ise %-0.64 ile trade etti. MSCI TR endeksi gün sonunda %-0.68'de izlendi ve ikinci günde de değer kaybetmiş oldu. Bununla birlikte, dolar endeksi %-0.54 ile 104.00 bölgesine doğru geri çekilirken, tahvil faizlerinde önemli bir değişiklik görülmedi, yatay seyretti.

Bugün Asya'da Çin ve Tayvan piyasaları kapalı. Japonya grubu ise pozitif fiyatlamaya içerisinde. ABD seansında devralınan resmin korunma çabasında. Vadeli endeksler de yatay-pozitif. Yarın açıklanacak olan ABD istihdam piyasası verileri yatırımcıların odak noktasında yer almaya devam ediyor.

Yurt içinde ise sıkışık, negatif ve hacimsiz seyir devam ediyor. Bayram tatili etkisi genel fiyatlamaya dinamiklerinde bozulma ile birleştiğinde resim daha da içinden çıkılmaz bir hal alıyor. Ancak, son 2 hafta içerisinde yabancı işlemlere dair aktivitelerin arttığına dair gözlem, duyum ve düşüncelerimiz mevcut. TCMB'nin açıkladığı haftalık veriler bir önceki hafta bizi teyit etmişti. Bugün açıklanacak olan veriler bir kez daha teyit imkanı verebilir. Bu yönde olumlu anlamda şüphelerimiz var. Keza seçim sürecinde alınan uzun yönlü FX pozisyonlarında vatandaş kanalından gelen satış-pozisyon değişimini de olumlu bulduğumuzu not düşelim.

Enflasyon tarafındaki seyir TCMB'nin patikasından Mart ayı için sapma göstermedi. Yerel seçimlerin masadan kalkmış olması, daha sıkı para ve maliye politikalarına yönelik süreci hızlandırabilir mi? Evet. Ancak, unutulmasın ki son faiz artırımı adımı sürpriz olmakla birlikte -boyut anlamında- seçimlerden önce atıldı. Sandık sonuçları ile birlikte gözetildiğinde, makro dengesizliklerin azaltılması ve risklerin çok daha yönetilebilir boyutlara çekilmesi adına ekonomi yönetiminin daha fazla adımı daha kararlı şekilde atmaya devam edeceğini düşünüyoruz. Bu nedenle fiyatlamalar üzerindeki stresin Bayram tatili sonrasında dış piyasa koşullarının da izin vermesi ile birlikte dengelenebileceğine inanıyoruz

Makro ekonomi

Türkiye Enflasyon Görünümü, Mart 2024: Mart enflasyonu beklentilerin gerisinde gerçekleşti

TÜİK tarafından Mart ayına ait enflasyon rakamları kamuoyu ile paylaşıldı. TÜFE, piyasa beklentilerinin şekillendiği %3.50 rakamının gerisinde kalırken, aylık bazda %3.16'da gerçekleşti. Böylece yıllık TÜFE %67.07'den %68.50'ye yükseldi. ÜFE, aynı dönemde, %3.29 aylık, %51.47 yıllık değişim sergiledi. Çekirdek göstergelerden C endeksi aylık bazda %3.52 artarken, yıllık değişimi %75.21 oldu. Veri öncesinde takip ettiğimiz İTO rakamları, aylık bazda %3.93 yükselişi işaret etmişti. Takip ettiğimiz çekirdek alt göstergelerden enerji kalemi %1.39, işlenmemiş gıda %5.57, taze meyve ve sebze %0.57, işlenmiş gıda %1.39, enerji ve gıda dışı mallar %2.65, altın hariç dayanıklı mallar %3.04 ve alkollü içecekler, tütün ve altın ise %1.12 gerçekleşme sergiledi. Rakamların işaret ettiği tablo, gıda tarafındaki seyrin Şubat'a kıyasla daha düşük hızda yükseldiği şeklinde. Öte yandan mal grubundaki yüksek seyir etkisini sürdürmüş. Hesaplamalarımıza göre, Mart'ta, ortalama Brent petrol değişimi %4, sepet kur değişimi ise %4.51 oldu. Aylık enflasyona en yüksek katkı +0.85 puan ile gıda ve alkolsüz içecekler grubundan gelirken, alkollü içecekler ve tütün ise %-0.02 gerileme ile yatay seyretti. Hizmet enflasyonu Mart ayında %4.20 yükselirken, yıllık değişimi ise %96.48'e geldi. Türkiye ekonomisinde hizmet grubundaki katılık ve yüksek seyir bir süredir devam ediyor ve dezenflasyon süreci açısından ciddi anlamda risk teşkil etme pozisyonunu koruyor. Beklentimiz, yılın ilk yarısında enflasyonun yüksek seyretmesi, ikinci yarıda ise para politikasının gecikmeli etkileri ve baz etkisi katkısıyla %40-45 aralığına gerilemesi. Şu aşamada riskleri beklentilerimiz açısından dengeli bulmakla birlikte, henüz aşağı yönde göremediğimizi de belirtmek isteriz.

Hatırlatma:

i.TCMB tarafından yılın dördüncü Enflasyon Raporu (ER) sunumu Ankara'da fiziksel ortamda gerçekleştirildi. 2024 yılı için TCMB orta nokta tahmini %36, 2025 %14, 2026 ise %9 olarak belirtilmiştir.

ii.TCMB tarafından kamuoyu ile paylaşılan son Piyasa Katılımcıları Anketinde oluşan tabloya göre; yıl sonu enflasyon beklentisi %44.19, 12 ay sonrası %36.70 ve 24 ay sonrası ise %23.67 olarak açıklandı.

Şirket haberleri

KONTR: Sözleşme imzalanması / olumlu

Şirket katılmış olduğu; Uluslararası İmar ve Kalkınma Bankası (IBRD) finansmanlı, T.C. Çevre, Şehircilik ve İklim Değişikliği Bakanlığı tarafından, "Kamu Binalarında Enerji Verimliliği Projesi" kapsamında düzenlenen, "Enerji Verimliliği Tadilat İşi" ihalesine ait sözleşme 13.238.000,00 USD +KDV olarak 03.04.2024 tarihi itibarıyla imzalanmıştır. Söz konusu gelişmeyi ciroya katkısı dolayısıyla KONTR payları açısından olumlu olarak değerlendiriyoruz.

THYAO: Bilanço değerlendirmesi / olumlu

Türk Hava Yolları, 4Ç23'te 5.119 milyon USD gelir (Konsensus: 4.980 milyon USD / Deniz Yatırım: 4.968 milyon USD), 1.069 milyon USD FAVÖK (Konsensus: 940 milyon USD / Deniz Yatırım: 994 milyon USD) ve 3.233 milyon USD net kar (Konsensus: 354 milyon USD net kar / Deniz Yatırım: 532 milyon USD net kar) açıkladı. Türk Hava Yolları, artan yolcu sayısı ve yolcu geliri, akaryakıt fiyatlarındaki geri çekilme ve enflasyon muhasebesi kaynaklı ertelenmiş vergi geliri etkisiyle 2023 yılını güçlü finansal sonuçlar ile tamamladı. Açıklanan sonuçların hisse performansı üzerinde olumlu bir etki yaratacağını düşünüyoruz.

KAP haberleri

Kar Payı Ödemeleri												
Hisse Kodu	Özet Bilgi	Dağıtım Tarihi	Kapanış Fiyatı	Pay Başına Kar (Brüt TL)	Pay Başına Kar (Net TL)	Kar Payı Verimi	XU030 Ağırlık	XU030'a Yüzdesele Etkisi	XU030'a Puansale Etkisi	XU100 Ağırlık	XU100'e Yüzdesele Etkisi	XU100'e Puansale Etkisi
AYGAZ	Kar payı	04.04.2024	156.30	6.85	6.17	4.38%	Yok	Etkisi bulunmuyor	Etkisi bulunmuyor	Yok	Etkisi bulunmuyor	Etkisi bulunmuyor
TOASO	Kar payı	04.04.2024	275.00	20.00	18.00	7.27%	1.91%	0.14%	13.47	1.35%	0.10%	8.80

Kaynak: Deniz Yatırım Strateji ve Araştırma, Rasyonet, KAP

Genel Kurullar					
1.hafta					
01 Nisan 2024 Pazartesi	02 Nisan 2024 Salı	03 Nisan 2024 Çarşamba	04 Nisan 2024 Perşembe	05 Nisan 2024 Cuma	06 Nisan 2024 Cumartesi
TUPRS / 10:00	CANTE / 10:00	FROTO / 14:00	AKCNS / 10:00	CEMAS / 09:00	
KFEIN / 13:00	MIPAZ / 13:00		AKMGY / 11:00	BIOEN / 10:30	
PCILT / 14:00	USAK / 14:00		ARCLK / 14:00	CCOLA / 11:00	
AYGAZ / 15:00			AVPGY / 14:00	DGGYO / 11:00	
			ENJSA / 15:00		
2.hafta					
08 Nisan 2024 Pazartesi	09 Nisan 2024 Salı	10 Nisan 2024 Çarşamba	11 Nisan 2024 Perşembe	12 Nisan 2024 Cuma	13 Nisan 2024 Cumartesi
3.hafta					
15 Nisan 2024 Pazartesi	16 Nisan 2024 Salı	17 Nisan 2024 Çarşamba	18 Nisan 2024 Perşembe	19 Nisan 2024 Cuma	20 Nisan 2024 Cumartesi
ISMEN / 10:00	OZGYO / 09:00	AZTEK / 10:00	GLCVY / 10:00	KORDS / 10:00	ULUUN / 11:30
BEYAZ / 11:00	ADEL / 09:30	ARENA / 10:30	GWIND / 10:00	MAKTK / 11:00	
FLAP / 14:00	DOAS / 10:00	RYGYO / 10:30	GLRYH / 11:00	TKNSA / 13:30	
	KRONT / 11:00	AEFES / 11:00	EGGUB / 14:00	ASUZU / 14:00	
	CLEBI / 14:00	BRYAT / 11:00	KCHOL / 16:00	BRISA / 14:00	
	MGROS / 14:00	IEYHO / 11:00		DIRIT / 14:00	
	NUGYO / 14:00	RYSYS / 12:30			
	ULUFA / 14:30	EGEPO / 14:00			
		AGHOL / 15:00			
4.hafta					
22 Nisan 2024 Pazartesi	23 Nisan 2024 Salı	24 Nisan 2024 Çarşamba	25 Nisan 2024 Perşembe	26 Nisan 2024 Cuma	27 Nisan 2024 Cumartesi
		DNISI / 09:30	EBEBK / 10:00	INFO / 10:00	
		SODSN / 10:00	EDATA / 10:00	DOKTA / 10:30	
		PARSN / 10:30	AFYON / 10:30	KERVY / 11:00	
		ALKA / 14:00	MACKO / 11:00	HEKTS / 11:00	
			MAVI / 11:00	POLHO / 11:00	
			CRFSA / 13:30	DESA / 14:30	
			NTGAZ / 14:00	ISSEN / 10:00	
			ALKIM / 14:00	IHGZT / 09:00	
			HTTBT / 10:00	IHLGM / 10:00	
			CIMSA / 14:00	IHEVA / 11:00	
			TATGD / 14:00		
			BAGFS / 11:00		
5.hafta					
29 Nisan 2024 Pazartesi	30 Nisan 2024 Salı				
DARDL / 11:00	AKSGY / 10:00				
SAHOL / 11:00	LINK / 14:00				
DAPGM / 13:00	BOBET / 14:00				
KUVVA / 14:00					

Kaynak: Deniz Yatırım Strateji ve Araştırma, KAP

KAP HABERLERİ	
Hisse	Haber
DOHOL	Finansal Takvim; Şirketin 1 Ocak 2023 – 31 Aralık 2023 dönemine ilişkin finansal tablolarının 7 Mayıs 2024 tarihinde açıklanması planlanmaktadır.

Kaynak: Deniz Yatırım Strateji ve Araştırma, KAP

Teknik yorum

BIST 100 endeksi

Dün endeks günü -1.05% deęişimle 8945,80 seviyesinde kapattı. İşlem hacmi ortalama seviyede gerçekleşti. Endekste yüksek volatilitte ve satış baskısı devam ediyor. Endekste 9000 altında kaldıkça satış baskısının devam etmesi şaşkırtıcı olmayacaktır.8820 kritik destek seviyesi olarak görüyoruz ve bu seviyenin bir kerede aşağı geçilmeyeceğini, bu seviyeden tepki alımları gelebileceğini düşünüyoruz. Endekste kısa vadeli ana destek ve zarar kes seviyesi 8750 olarak takip ediyoruz. 5 g Ort. 9073.31 22 g. Ort. 8977.42 seviyesindedir. Destek olarak 8750 ve 8820, direnç olarak 9000 ve 9120 takip ediyoruz. Bu sabah pozitif açılış ve sonrasında 8820 – 9120 arasında işlem aktivitesi bekliyoruz.

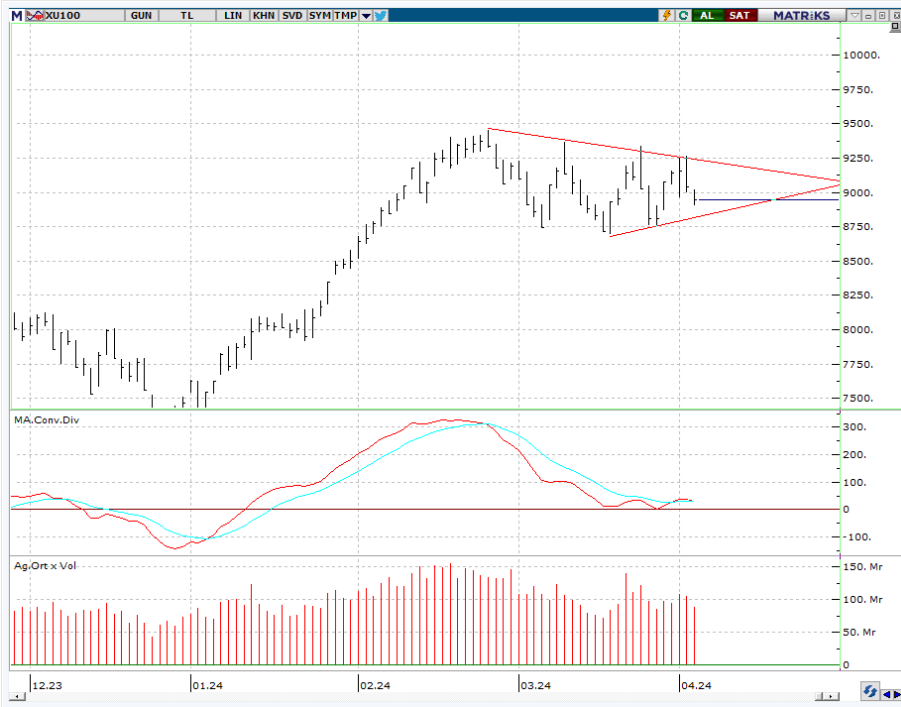

VIOP - X30Y vade teknik analiz

Dün vadeli endeks günü -0.20% deęişimle 9982.50 seviyesinde kapattı. İşlem hacmi düşük seviyede gerçekleşti. Vadeli endekste daha sakin bir seyir gözlemledik. 10000 kritik destek seviyesinin altında işlem görse de bu seviyeden uzaklaşmayan vadeli endekste 10000 seviyesini kritik destek olarak dikkatle izlemeye devam ediyoruz. Ve/ancak bu seviye altında satış baskısının devam etme riskini göz ardı etmiyoruz. Bu durumda hedef / destek 9730 olur görüşündeyiz. 5g. Ort. 10083.85 22 g. Ort. 9984,28 seviyesindedir. Destek olarak 9930 ve 10000, direnç olarak ise 10100 ve 10280 seviyelerini takip ediyoruz. Bu sabah pozitif açılış ve sonrasında 9930 – 10180 arasında işlem aktivitesi bekliyoruz.

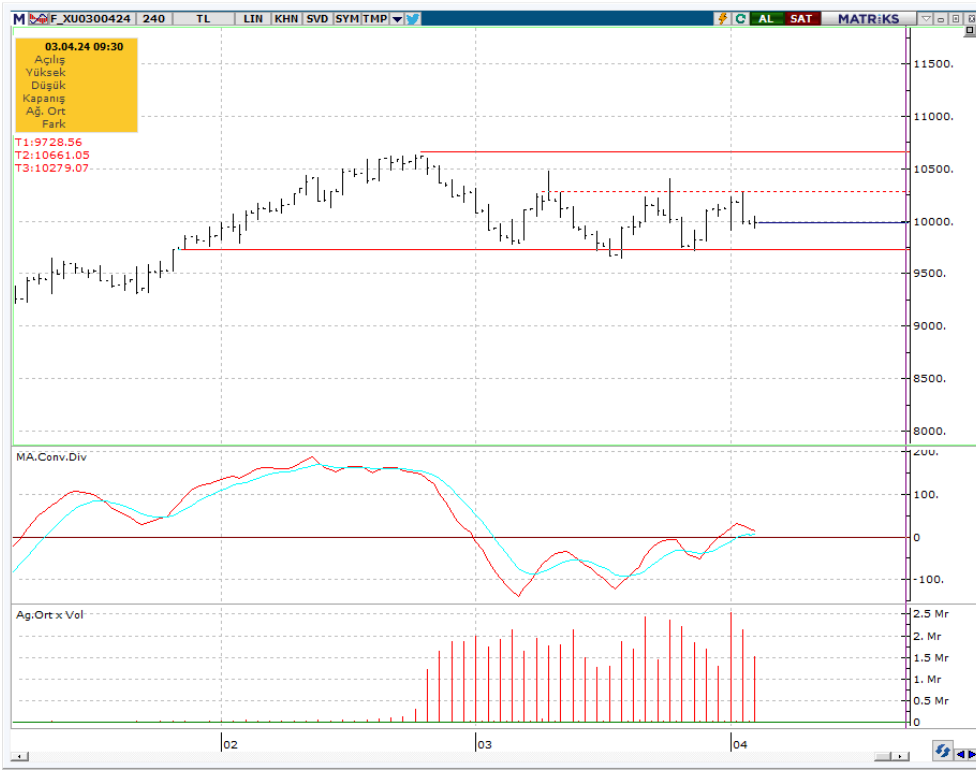

BIST 100 endeks ağırlıkları ve puan katkıları

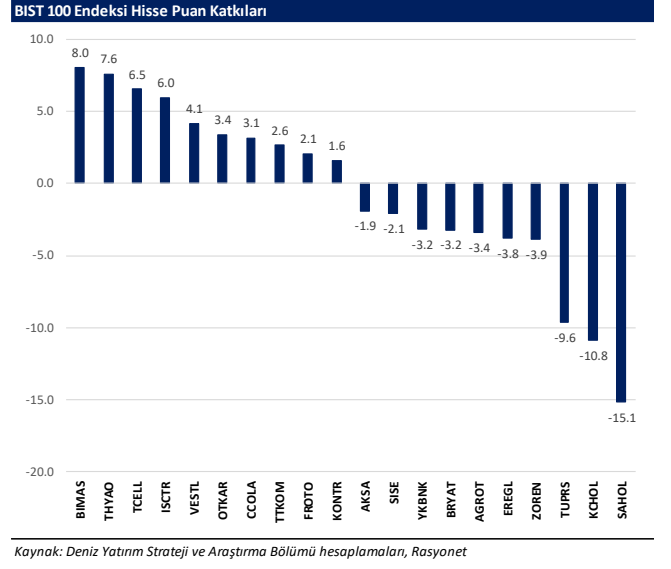
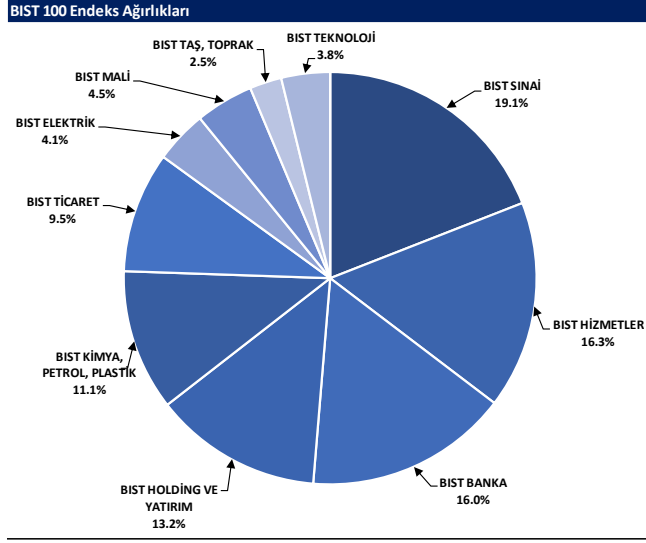

BIST endekslerine ait performanslar

BIST Endeksi	Endeks Açıklaması	03.04.2024	02.04.2024	Günlük değişim	29.12.2023	Yıl başlangıcından değişim
XU100	BIST 100	8946	9041	-1.1%	7470	20%
XU30	BIST 30	9698	9806	-1.1%	8021	21%
XU50	BIST 50	7916	8002	-1.1%	6572	20%
XBANK	BIST BANKA	11277	11364	-0.8%	8717	29%
XUTUM	BIST TÜM	10328	10445	-1.1%	8577	20%
XUMAL	BIST MALİ	9789	9950	-1.6%	7888	24%
XD30S	BIST 30 AĞIRLIK SINIRLAMALI 10	9895	10009	-1.1%	8193	21%
X100S	BIST 100 AĞIRLIK SINIRLAMALI 10	8948	9043	-1.1%	7472	20%
XBANA	BIST ANA	28727	29056	-1.1%	23113	24%
XBLSM	BIST BİLİŞİM	5861	5904	-0.7%	3706	58%
XELKT	BIST ELEKTRİK	528	541	-2.5%	452	17%
XFIND	BIST FİN. KIR. FAKTÖRİNG	3581	3655	-2.0%	3198	12%
XGIDA	BIST GIDA, İÇECEK	10412	10425	-0.1%	8837	18%
XGMYO	BIST GAYRİMENKUL Y.O.	2555	2584	-1.1%	2449	4%
XHARZ	BIST HALKA ARZ	97581	98941	-1.4%	79702	22%
XHOLD	BIST HOLDİNG VE YATIRIM	8439	8646	-2.4%	6642	27%
XILTM	BIST İLETİŞİM	1713	1668	2.7%	1391	23%
XINSA	BIST İNŞAAT	9083	9181	-1.1%	8943	2%
XKAGT	BIST ORMAN, KAĞIT, BASIM	6618	6700	-1.2%	5267	26%
XKMYA	BIST KİMYA,PETROL,PLASTİK	12359	12929	-4.4%	11439	8%
XKOBI	BIST KOBI SANAYİ	29911	30855	-3.1%	22204	35%
XKURY	BIST KURUMSAL YÖNETİM	7411	7530	-1.6%	6264	18%
XMADN	BIST MADENCİLİK	5937	5998	-1.0%	5363	11%
XMANA	BIST METAL ANA	14634	14920	-1.9%	14826	-1%
XMESEY	BIST METAL EŞYA, MAKİNA	24279	24280	0.0%	18675	30%
XSDA	BIST ADANA	69769	69807	-0.2%	66137	5%
XSANK	BIST ANKARA	15806	15905	-0.6%	12998	22%
XSANT	BIST ANTALYA	12285	12506	-1.8%	11026	11%
YSBAL	BIST BALIKESİR	8591	8815	-2.5%	8036	7%
XSBR	BIST BURSA	17515	17912	-2.2%	14349	22%
XSDNZ	BIST DENİZLİ	7864	8180	-3.9%	6224	26%
XSGRT	BIST SİGORTA	41823	42399	-1.4%	33697	24%
XSIST	BIST İSTANBUL	11752	11835	-0.7%	9479	24%
XSIZM	BIST İZMİR	14829	14958	-0.9%	13131	13%
XSKAY	BIST KAYSERİ	32887	33571	-2.0%	28581	15%
XSKOC	BIST KOCAELİ	27509	28710	-4.2%	23577	17%
XSKON	BIST KONYA	11371	11902	-4.5%	7870	44%
XSPOR	BIST SPOR	4320	4196	3.0%	3668	18%
XSTKR	BIST TEKİRDAĞ	41526	41761	-0.6%	39257	6%
XTAŞT	BIST TAŞ, TOPRAK	11852	11988	-1.1%	10958	8%
XTCRT	BIST TİCARET	20145	20013	0.7%	16660	21%
XTEKS	BIST TEKSTİL, DERİ	3418	3449	-0.9%	2994	14%
XTM2S	BIST TEMETTÜ 25	11967	12050	-0.7%	9394	27%
XTMTU	BIST TEMETTÜ	9341	9416	-0.8%	7491	25%
XTRZM	BIST TURİZM	1211	1193	1.5%	997	21%
XTUMY	BIST TÜM-100	31584	32019	-1.4%	25772	23%
XUHIZ	BIST HİZMETLER	8293	8266	0.3%	6839	21%
XULAS	BIST ULUŞTIRMA	32159	31923	0.7%	24695	30%
XUSIN	BIST SİNAİ	13171	13428	-1.9%	11532	14%
XUSRD	BIST SÜRÜRÜLEBİLİRLİK	11827	11932	-0.9%	9694	22%
XUTEK	BIST TEKNOLOJİ	13050	13100	-0.4%	9541	37%
XYLDZ	BIST YILDIZ	9621	9730	-1.1%	8042	20%
XYORT	BIST MENKUL KIYIM Y.O.	4395	4560	-3.6%	3385	30%
XYU30	BIST 100-30	16425	16580	-0.9%	14042	17%
X10XB	BIST BANKA DİSİ LİKİT 10	11330	11545	-1.9%	9883	15%
XAKUR	BIST ARACI KURUMLAR	34948	35068	-0.3%	36746	-5%
XLBNK	BIST LİKİT BANKA	9969	10071	-1.0%	7700	29%
XTKJS	BIST TEKNOLOJİ AĞIRLIK SINIRLAMALI	20891	20997	-0.5%	14089	48%

Kaynak: Deniz Yatırım Strateji ve Araştırma, Rasyonel

Seçilmiş BIST Endekslerine Ait Günlük Performanslar

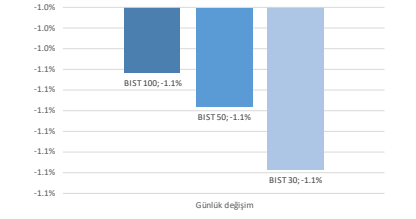

Kaynak: Deniz Yatırım Strateji ve Araştırma Bölümü hesaplamaları, Rasyonel

Seçilmiş BIST Endekslerine Ait Günlük Performanslar

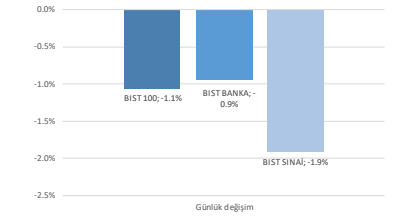

Kaynak: Deniz Yatırım Strateji ve Araştırma Bölümü hesaplamaları, Rasyonel

BIST 100

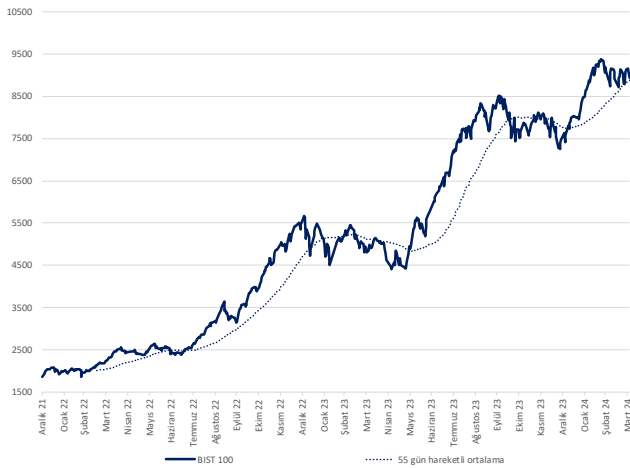

Kaynak: Deniz Yatırım Strateji ve Araştırma, Rasyonel

Endeks Performansları

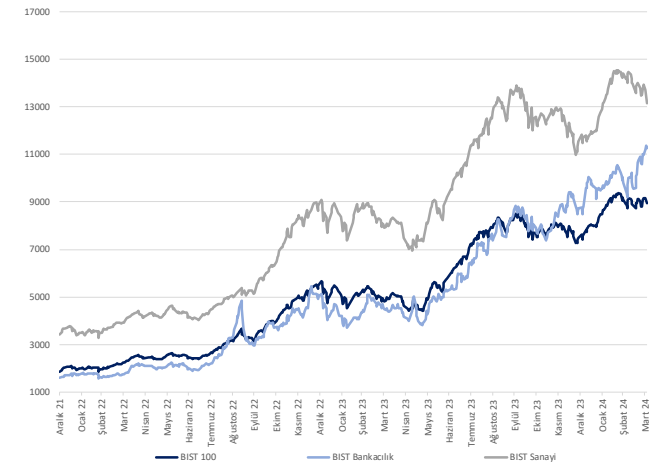

Kaynak: Deniz Yatırım Strateji ve Araştırma, Rasyonel

Günlük bazda seçilmiş indikatörler puanlama sistemi



DENİZ YATIRIM STRATEJİ & ARAŞTIRMA | BİST 100 ENDEKSİ GÜNLÜK BAZDA SEÇİLMİŞ İNDİKATÖRLER PUANLAMA SİSTEMİ

Hisse İsmi	Son Kapama	Önceki gün kapama	Değişim	İşlem Hacmi (milyon)	RSI	MACD	İşlem Hacmi > 3 gün ort.	RSI > 5 gün ort.	RSI > 70.0	RSI > 30.0	MACD > 5 gün ort.	MACD > 0	Son Kapama > 3 gün ort.	Önceki Puan	Puan
TECL	68.50	67.00	2.24%	2,981.20	57.29	0.67	✓	✓	✓	✓	✓	✓	✓	66.0	100.0
VEBSE	19.49	19.23	1.35%	498.43	53.22	0.02	✓	✓	✓	✓	✓	✓	✓	75.0	100.0
VESTL	90.20	82.00	10.00%	3,349.42	61.21	1.95	✓	✓	✓	✓	✓	✓	✓	41.0	100.0
BTICM	130.80	127.00	2.99%	324.60	61.89	3.06	✓	✓	✓	✓	✓	✓	✓	41.0	91.0
BİMAS	370.75	364.75	1.64%	1,580.01	49.77	-4.75	✓	✓	✓	✓	✓	✓	✓	87.5	87.5
CCOLA	614.50	601.00	2.22%	367.23	59.81	-2.18	✓	✓	✓	✓	✓	✓	✓	87.5	87.5
KAYSE	28.90	28.54	1.26%	153.05	33.77	-1.49	✓	✓	✓	✓	✓	✓	✓	16.0	87.5
SDTR	316.00	310.75	1.69%	497.30	41.19	-14.63	✓	✓	✓	✓	✓	✓	✓	37.5	87.5
TABGD	133.70	129.80	3.00%	440.89	51.11	-0.66	✓	✓	✓	✓	✓	✓	✓	53.5	87.5
TTKOM	31.58	30.00	5.27%	1,228.28	56.76	-0.09	✓	✓	✓	✓	✓	✓	✓	53.5	87.5
CANTE	17.81	17.75	0.34%	797.36	50.40	-0.04	✓	✓	✓	✓	✓	✓	✓	53.5	78.5
AFES	154.70	152.50	1.44%	577.45	56.75	1.43	✓	✓	✓	✓	✓	✓	✓	75.0	75.0
ANSGR	71.60	72.20	-0.82%	31.99	51.99	0.04	✓	✓	✓	✓	✓	✓	✓	75.0	75.0
ISCTR	11.64	11.43	1.84%	5,918.93	63.84	0.25	✓	✓	✓	✓	✓	✓	✓	100.0	75.0
OTKAR	460.00	432.00	6.48%	279.81	47.94	-10.23	✓	✓	✓	✓	✓	✓	✓	41.0	75.0
TSXB	9.07	9.05	0.22%	165.37	63.72	0.13	✓	✓	✓	✓	✓	✓	✓	100.0	75.0
VAKBN	14.54	14.35	1.32%	289.37	59.49	0.10	✓	✓	✓	✓	✓	✓	✓	41.0	75.0
AGROT	37.85	40.94	-7.52%	2,196.08	56.93	1.25	✓	✓	✓	✓	✓	✓	✓	75.0	66.0
AKBNK	49.24	49.30	-0.12%	3,216.71	77.18	2.27	✓	✓	✓	✓	✓	✓	✓	91.0	66.0
SAHOL	81.55	85.40	-4.51%	4,165.55	54.39	1.35	✓	✓	✓	✓	✓	✓	✓	100.0	66.0
TOASO	255.00	254.07	0.36%	2,309.62	53.97	3.35	✓	✓	✓	✓	✓	✓	✓	66.0	66.0
YKBNK	27.56	27.81	-0.91%	3,290.86	73.42	1.40	✓	✓	✓	✓	✓	✓	✓	91.0	66.0
ZOREN	5.40	5.99	-9.85%	3,319.56	48.18	0.13	✓	✓	✓	✓	✓	✓	✓	50.0	66.0
ARCLK	151.00	152.00	-0.66%	369.27	50.32	-1.25	✓	✓	✓	✓	✓	✓	✓	62.5	62.5
KONTR	232.60	227.00	2.47%	1,099.89	43.35	-7.99	✓	✓	✓	✓	✓	✓	✓	62.5	62.5
SOKM	59.60	58.20	2.41%	331.67	40.35	-1.83	✓	✓	✓	✓	✓	✓	✓	50.0	50.0
TURSG	51.55	53.15	-3.01%	123.76	51.11	0.22	✓	✓	✓	✓	✓	✓	✓	100.0	50.0
BRYAT	3,230.00	3,470.00	-6.92%	251.12	37.68	-59.74	✓	✓	✓	✓	✓	✓	✓	75.0	41.0
HALKB	12.99	13.05	-0.46%	783.42	41.19	-0.19	✓	✓	✓	✓	✓	✓	✓	41.0	41.0
KCHOL	204.10	209.40	-2.53%	1,693.05	65.92	8.65	✓	✓	✓	✓	✓	✓	✓	41.0	41.0
KOZAA	45.62	46.50	-1.89%	341.02	40.62	-0.94	✓	✓	✓	✓	✓	✓	✓	28.5	41.0
PGSUS	807.00	804.00	0.37%	1,631.98	51.47	1.76	✓	✓	✓	✓	✓	✓	✓	41.0	41.0
REDR	46.96	48.00	-2.17%	1,002.65	39.84	-1.50	✓	✓	✓	✓	✓	✓	✓	16.0	41.0
TAVHL	179.30	182.00	-1.48%	504.60	60.74	5.30	✓	✓	✓	✓	✓	✓	✓	41.0	41.0
THYAO	300.00	297.00	1.01%	11,234.65	63.12	6.06	✓	✓	✓	✓	✓	✓	✓	41.0	41.0
MAVI	72.75	73.85	-1.49%	205.34	49.61	0.46	✓	✓	✓	✓	✓	✓	✓	37.5	37.5
SKBNK	4.20	4.37	-3.89%	167.92	41.98	-0.14	✓	✓	✓	✓	✓	✓	✓	41.0	37.5
SMRTG	57.00	56.80	0.35%	347.22	44.12	-1.72	✓	✓	✓	✓	✓	✓	✓	37.5	37.5
GARAN	69.60	70.10	-0.71%	1,426.30	71.41	2.26	✓	✓	✓	✓	✓	✓	✓	91.0	33.0
ALARK	125.70	124.30	1.13%	628.17	48.36	1.00	✓	✓	✓	✓	✓	✓	✓	28.5	28.5
ALFAS	92.00	95.40	-3.56%	301.78	45.54	-1.96	✓	✓	✓	✓	✓	✓	✓	37.5	28.5
BEBA	17.67	18.34	-3.65%	45.76	45.76	0.57	✓	✓	✓	✓	✓	✓	✓	28.5	28.5
CWENE	265.00	272.00	-2.57%	184.62	39.27	-8.97	✓	✓	✓	✓	✓	✓	✓	37.5	28.5
DOAS	304.00	306.25	-0.73%	716.59	53.22	8.57	✓	✓	✓	✓	✓	✓	✓	53.5	28.5
EGENE	14,370.00	14,755.00	-2.61%	236.28	45.78	67.30	✓	✓	✓	✓	✓	✓	✓	28.5	28.5
ENERY	159.20	162.80	-2.21%	124.53	53.08	3.57	✓	✓	✓	✓	✓	✓	✓	50.0	28.5
EUPWR	147.10	149.90	-1.87%	282.09	38.87	-5.21	✓	✓	✓	✓	✓	✓	✓	37.5	28.5
FROTO	1,130.00	1,130.00	0.00%	570.39	58.04	33.23	✓	✓	✓	✓	✓	✓	✓	28.5	28.5
GESAN	67.00	67.00	-0.30%	263.82	41.47	-2.01	✓	✓	✓	✓	✓	✓	✓	28.5	28.5
IPEKE	38.12	38.00	0.32%	133.33	46.02	-0.50	✓	✓	✓	✓	✓	✓	✓	28.5	28.5
KONYA	9,900.00	10,270.00	-3.60%	187.01	49.75	208.66	✓	✓	✓	✓	✓	✓	✓	28.5	28.5
SASA	38.44	38.50	-0.16%	1,374.68	45.97	-2.13	✓	✓	✓	✓	✓	✓	✓	41.0	28.5
SAHAY	82.35	88.60	-7.05%	185.17	41.97	-0.78	✓	✓	✓	✓	✓	✓	✓	62.5	28.5
TIRAK	873.00	887.00	-1.58%	540.00	23.45	-	✓	✓	✓	✓	✓	✓	✓	41.0	28.5
TUPRS	162.80	165.42	-1.58%	3,449.43	55.76	3.06	✓	✓	✓	✓	✓	✓	✓	66.0	28.5
YEOTK	201.50	205.60	-1.99%	433.87	40.35	-6.17	✓	✓	✓	✓	✓	✓	✓	37.5	28.5
MGRS	415.75	417.50	-0.42%	651.03	37.13	-11.92	✓	✓	✓	✓	✓	✓	✓	50.0	25.0
ASTOR	91.40	92.05	-0.71%	634.88	28.83	-5.65	✓	✓	✓	✓	✓	✓	✓	20.5	20.5
ISGID	14.19	14.30	-0.77%	71.12	28.86	-0.74	✓	✓	✓	✓	✓	✓	✓	37.5	20.5
AHGAZ	11.20	12.71	-3.20%	52.43	45.43	0.08	✓	✓	✓	✓	✓	✓	✓	16.0	16.0
AKCNS	139.40	138.40	0.72%	100.62	36.37	-4.88	✓	✓	✓	✓	✓	✓	✓	53.5	16.0
AKFGY	2.06	2.09	-1.44%	85.46	36.39	-0.08	✓	✓	✓	✓	✓	✓	✓	41.0	16.0
AKFYE	21.50	21.66	-0.74%	119.68	34.55	-1.11	✓	✓	✓	✓	✓	✓	✓	41.0	16.0
AKSA	90.20	94.30	-4.35%	103.45	40.49	-0.94	✓	✓	✓	✓	✓	✓	✓	28.5	16.0
AKSEN	33.90	34.32	-1.22%	110.91	37.55	-0.83	✓	✓	✓	✓	✓	✓	✓	16.0	16.0
ALBRK	4.10	4.16	-1.44%	67.33	42.14	-0.03	✓	✓	✓	✓	✓	✓	✓	41.0	16.0
ASELS	52.45	52.45	0.00%	1,450.31	40.87	-0.70	✓	✓	✓	✓	✓	✓	✓	41.0	16.0
BFREN	998.00	1,015.00	-1.67%	96.83	41.09	-18.22	✓	✓	✓	✓	✓	✓	✓	16.0	16.0
BIENY	39.36	39.90	-1.35%	61.61	37.38	-1.36	✓	✓	✓	✓	✓	✓	✓	28.5	16.0
BIDEN	17.05	17.02	0.18%	36.17	34.48	-0.68	✓	✓	✓	✓	✓	✓	✓	16.0	16.0
BOBET	33.20	34.60	-4.05%	128.99	42.81	-0.65	✓	✓	✓	✓	✓	✓	✓	62.5	16.0
BRSAN	585.00	604.00	-3.15%	313.50	39.12	-14.95	✓	✓	✓	✓	✓	✓	✓	16.0	16.0
CHMSA	29.60	30.18	-1.92%	200.81	31.01	-1.06	✓	✓	✓	✓	✓	✓	✓	16.0	16.0
DHOLH	12.54	12.80	-2.03%	376.76	42.32	-0.12	✓	✓	✓	✓	✓	✓	✓	28.5	16.0
ECILC	45.38	47.00	-3.45%	103.25	35.04	-1.12	✓	✓	✓	✓	✓	✓	✓	41.0	16.0
ECZYT	215.80	222.60	-3.05%	64.73	31.08	-9.91	✓	✓	✓	✓	✓	✓	✓	41.0	16.0
EKGYO	9.00	8.95	0.56%	1,052.75	33.79	-0.37	✓	✓	✓	✓	✓	✓	✓	16.0	16.0
ENISA	55.65	56.90	-2.20%	203.28	42.18	-0.32	✓	✓	✓	✓	✓	✓	✓	16.0	16.0
ENKAI	33.42	34.02	-1.76%	457.35	32.16	-0.96	✓	✓	✓	✓	✓	✓	✓	41.0	16.0
EUREN	14.20	15.08	-5.84%	105.46	32.97	-0.81	✓	✓	✓	✓	✓	✓	✓	16.0	16.0
GUBRF	147.20	150.20	-2.00%	554.71	34.04	-7.34	✓	✓	✓	✓	✓	✓	✓	16.0	16.0
GWIND	23.90	24.50	-2.45%	42.90	37.49	-0.58	✓	✓	✓	✓	✓	✓	✓	28.5	16.0
ISMEN	29.82	29.78	0.13%	175.08	33.20	-1.57	✓	✓	✓	✓	✓	✓	✓	16.0	16.0
IZENR	24.88	25.22	-1.35%	110.14	30.32	-1.45	✓	✓	✓	✓	✓	✓	✓	41.0	16.0
KCAER	43.32	44.10	-1.77%	217.85	35.81	-1.40	✓	✓	✓	✓	✓	✓	✓	16.0	16.0
KLSE	57.30	58.05	-1.29%	80.55	32.81	-3.10	✓	✓	✓	✓	✓	✓	✓	16.0	16.0
KOZAL	21.26	21.38	-0.56%	1,633.16	42.43	-0.29	✓	✓	✓	✓	✓	✓	✓	41.0	16.0
MATK	61.80	62.65	-1.36%	702.24	44.19	-0.64	✓	✓	✓	✓	✓	✓	✓	16.0	16.0
ODAS	8.28	8.62	-3.94%	603.96	35.13	-0.32	✓	✓	✓	✓	✓	✓	✓	41.0	16.0
OYAKC	54.50	54.85	-0.64%	239.86	30.26	-2.37									

Son 90 güne ait dip-zirve analizi



DENİZ YATIRIM STRATEJİ & ARAŞTIRMA | BİST 100 ENDEKSİ DİP-ZİRVE ANALİZİ

Hisse	Son kapanış	Önceki kapanış	Değişim %	Son 90 gün zirvesi	Son 90 gün dip	Zirveye uzaklık	Dibe uzaklık	Zirveye geçti mi?
AEEFES	154.70	152.50	1.4%	158.70	110.90	3%	28%	x
AGROT	37.86	40.94	-7.5%	44.84	8.38	18%	78%	x
AHGAZ	12.30	12.72	-3.3%	14.45	8.85	17%	28%	x
AKBNK	49.24	49.30	-0.1%	49.30	32.24	0%	35%	x
AKCNS	139.40	138.40	0.7%	187.00	122.00	34%	12%	x
AKFGY	2.06	2.09	-1.4%	2.85	1.67	38%	19%	x
AKFYE	21.50	21.66	-0.7%	31.78	12.89	48%	40%	x
AKSA	90.20	94.30	-4.3%	108.26	75.54	20%	16%	x
AKSEN	33.90	34.32	-1.2%	40.38	28.52	19%	16%	x
ALARK	125.70	124.30	1.1%	136.60	85.10	9%	32%	x
ALBRK	4.10	4.16	-1.4%	4.76	3.60	16%	12%	x
ALFAS	92.00	95.40	-3.6%	119.30	78.30	30%	15%	x
ANSGR	71.60	72.20	-0.8%	77.00	54.20	8%	24%	x
ARCLK	151.00	152.00	-0.7%	169.00	122.50	12%	19%	x
ASELS	52.45	52.45	0.0%	66.50	43.02	27%	18%	x
ASTOR	91.40	92.05	-0.7%	131.00	86.65	43%	5%	x
BERA	17.67	18.34	-3.7%	21.50	10.50	22%	41%	x
BFREN	998.00	1015.00	-1.7%	1345.00	782.15	35%	22%	x
BIENY	39.36	39.90	-1.4%	52.30	37.84	33%	4%	x
BIMAS	370.75	364.75	1.6%	402.25	292.25	8%	21%	x
BIOEN	17.05	17.02	0.2%	22.58	16.54	32%	3%	x
BOBET	33.20	34.60	-4.0%	40.44	28.00	22%	16%	x
BRSAN	585.00	604.00	-3.1%	745.50	478.00	27%	18%	x
BRYAT	3230.00	3470.00	-6.9%	4500.00	2089.00	39%	35%	x
BTCTM	130.80	127.00	3.0%	186.90	92.80	43%	29%	x
CANTE	17.81	17.75	0.3%	20.58	16.00	10%	16%	x
CCOLA	614.50	601.00	2.2%	647.00	405.25	5%	34%	x
CIMSA	29.60	30.18	-1.9%	38.88	27.50	31%	7%	x
CWENE	265.00	272.00	-2.6%	362.00	230.20	37%	13%	x
DOAS	304.00	306.25	-0.7%	326.75	224.30	7%	26%	x
DOHOL	12.54	12.80	-2.0%	14.11	10.48	13%	16%	x
ECILC	45.38	47.00	-3.4%	56.30	40.82	24%	10%	x
ECZYT	215.80	222.60	-3.1%	333.50	215.80	55%	-	x
EGEEN	14370.00	14755.00	-2.6%	17412.50	9910.00	21%	31%	x
EKGYO	9.00	8.95	0.6%	11.63	6.76	29%	25%	x
ENERY	159.20	162.80	-2.2%	173.30	106.30	9%	33%	x
ENJSA	55.65	56.90	-2.2%	63.00	43.50	13%	22%	x
ENKAI	33.42	34.02	-1.8%	40.96	31.96	23%	4%	x
EREGL	38.28	38.90	-1.6%	49.62	37.76	30%	1%	x
EUPWR	147.10	149.90	-1.9%	200.20	140.80	36%	4%	x
EUREN	14.20	15.08	-5.8%	21.32	13.60	50%	4%	x
FROTO	1139.00	1130.00	0.8%	1207.00	728.00	6%	36%	x
GARAN	69.60	70.10	-0.7%	70.10	51.69	1%	26%	x
GESAN	67.00	67.20	-0.3%	89.00	59.60	33%	11%	x
GUBRF	147.20	150.20	-2.0%	393.50	135.90	167%	8%	x
GWIND	23.90	24.50	-2.4%	29.00	20.90	21%	13%	x
HALKB	12.99	13.05	-0.5%	15.51	11.49	19%	12%	x
HEKTS	14.54	14.98	-2.9%	23.92	14.54	65%	-	x
IPEKE	38.12	38.00	0.3%	44.80	29.54	18%	23%	x
ISCTR	11.64	11.43	1.8%	11.64	8.36	-	28%	✓
ISGYO	14.19	14.30	-0.8%	21.58	14.18	52%	0%	x
ISMEN	29.82	29.78	0.1%	40.74	28.60	37%	4%	x
IZENR	24.88	25.22	-1.3%	35.80	23.72	44%	5%	x
KAYSE	28.90	28.54	1.3%	40.76	28.54	41%	1%	x
KCAER	43.32	44.10	-1.8%	65.05	25.00	50%	42%	x
KCHOL	204.10	209.40	-2.5%	209.40	136.00	3%	33%	x
KLSEK	57.30	58.05	-1.3%	82.75	55.70	44%	3%	x
KONTR	232.60	227.00	2.5%	300.50	182.50	29%	22%	x
KONYA	9900.00	10270.00	-3.6%	11240.00	6972.50	14%	30%	x
KOZAA	45.62	46.50	-1.9%	55.80	39.20	22%	14%	x
KOZAL	21.26	21.38	-0.6%	25.34	18.99	19%	11%	x
KRDMD	21.08	21.24	-0.8%	29.64	21.08	41%	1%	x
MAVI	72.75	73.85	-1.5%	80.45	50.70	11%	30%	x
MGRGS	415.75	417.50	-0.4%	501.50	328.50	21%	21%	x
MIATK	61.80	62.65	-1.4%	81.05	28.06	31%	55%	x
ODAS	8.28	8.62	-3.9%	11.58	7.55	40%	9%	x
OTKAR	460.00	432.00	6.5%	528.66	388.11	15%	16%	x
OYAKC	54.50	54.85	-0.6%	73.55	53.70	35%	1%	x
PETKM	18.67	18.44	1.2%	25.44	17.05	36%	9%	x
PGSUS	807.00	804.00	0.4%	857.50	639.00	6%	21%	x
QUAGR	3.88	3.94	-1.5%	6.20	3.87	60%	0%	x
REEDR	46.96	48.00	-2.2%	76.10	19.76	62%	58%	x
SAHOL	81.55	85.40	-4.5%	85.40	58.95	5%	28%	x
SASA	38.44	38.50	-0.2%	53.55	33.76	39%	12%	x
SAYAS	82.35	88.60	-7.1%	116.00	70.00	41%	15%	x
SDTTR	316.00	310.75	1.7%	429.50	239.00	36%	24%	x
SISE	44.60	44.98	-0.8%	53.60	44.54	20%	0%	x
SKBNK	4.20	4.37	-3.9%	7.11	3.96	69%	6%	x
SMRTG	57.00	56.80	0.4%	71.90	48.92	26%	14%	x
SOKM	59.60	58.20	2.4%	73.15	52.00	23%	13%	x
TABGD	133.70	129.80	3.0%	152.00	99.00	14%	26%	x
TAVHL	179.30	182.00	-1.5%	188.20	102.50	5%	43%	x
TCELL	68.50	67.00	2.2%	70.90	51.22	4%	25%	x
THYAO	300.00	297.00	1.0%	303.75	222.20	1%	26%	x
TKFEN	38.28	38.66	-1.0%	47.80	34.00	25%	11%	x
TOASO	255.00	254.07	0.4%	265.66	191.02	4%	25%	x
TSKB	9.07	9.05	0.2%	9.52	6.19	5%	32%	x
TTKOM	31.58	30.00	5.3%	34.30	23.06	9%	27%	x
TTRAK	873.00	887.00	-1.6%	925.04	617.47	6%	29%	x
TUKAS	7.34	7.61	-3.5%	9.71	6.30	32%	14%	x
TUPRS	162.80	165.42	-1.6%	167.96	129.95	3%	20%	x
TURSG	51.55	53.15	-3.0%	55.40	34.50	7%	33%	x
ULKER	99.70	100.90	-1.2%	115.60	72.80	16%	27%	x
VAKBN	14.54	14.35	1.3%	15.40	12.22	6%	16%	x
VESBE	19.49	19.23	1.4%	21.84	14.33	12%	26%	x
VESTL	90.20	82.00	10.0%	95.55	43.32	6%	52%	x
YEOTK	201.50	205.60	-2.0%	273.75	144.00	36%	29%	x
YKBNK	27.56	27.81	-0.9%	27.81	18.36	1%	33%	x
YILGD	12.37	12.56	-1.5%	17.28	11.40	40%	8%	x
ZOREN	5.40	5.99	-9.8%	6.13	4.00	14%	26%	x

Kaynak: Deniz Yatırım Strateji ve Araştırma Bölümü hesaplamaları, Rasyonel

Seçilmiş rasyolar



DENİZ YATIRIM STRATEJİ & ARAŞTIRMA | BIST 100 HIZLI BAKIŞ

Hisse kodu	Şirket İsmi	Sektör	F/K	FD/FAVÖK	FD/SATIŞLAR	Özkaynak karlılığı	Piyasa değeri (milyar TL)	Halka açıklık oranı	BIST 100 payı
AEFES	Anadolu Efes Biraçılık	BIRAÇILIK VE MŞURUBAT	4.14	4.07	0.69	49%	91.6	32%	1.2%
AGROT	Agrotech Yüksek Teknoloji Ve Yatırım	TEKNOLOJİ	134.37	152.82	79.35	13%	45.4	25%	0.6%
AHGZ	Ahioto Doğal Gaz Dağıtım Enerji Ve Yat.	PETROL VE PETROL ÜRÜNLERİ	10.31	16.84	1.24	25%	32.0	25%	0.4%
AKBNK	Akbank	BANKACILIK	3.85			38%	256.0	52%	3.3%
AKNS	Akansa	ÇİMENTO	11.25	6.56	1.38	28%	26.7	19%	0.3%
AKGY	Akfen G.M.Y.O.	GAYRİMENKUL YATIRIM ORT.	1.98	17.10	15.47	49%	8.0	45%	0.1%
AKYE	Akfen Yenilenebilir Enerji	ELEKTRİK	34.62	14.51	10.08	10%	21.8	31%	0.3%
AKSA	Aksa	ENDÜSTRİYEL TEKSTİL	17.68	7.25	1.23	16%	29.2	37%	0.4%
AKSEN	Aksa Enerji	ELEKTRİK	9.82	8.22	1.55	22%	41.6	21%	0.5%
ALARK	Alarko Holding	İNŞAAT, TAHHÜT	4.25	269.41	6.18	75%	54.7	31%	0.7%
ALBRK	Albaraka Türk Katılım Bankası	BANKACILIK	2.99			33%	10.3	38%	0.1%
ALFAS	Alfa Solar Enerji	ELEKTRİK	25.96	26.15	6.02	116%	33.9	20%	0.4%
ANSGR	Anadolulu Sigorta	SİGORTA	6.06			61%	35.8	35%	0.5%
ARCLK	Arçelik	PERAKENDE	13.31	7.63	0.50	20%	102.0	15%	1.3%
ASELS	Aselsan	İLETİŞİM ÇHAZLARI	32.81	15.75	3.43	12%	239.2	26%	3.1%
ASTOR	Astor Enerji	ELEKTRİK	19.84	15.40	5.28	61%	91.2	21%	1.2%
BERA	Bera Holding	HOLDİNG	8.10	6.69	1.02	20%	12.1	54%	0.2%
BFREN	Bosch Fren Sistemleri	OTOMOTİV PARÇASI	1241.31	296.96	35.46	22%	30.6	15%	0.4%
BIENY	Bien Yapı Ürünleri	İNŞAAT MALZEMELERİ	17.44	15.18	1.96	22%	14.2	20%	0.2%
BINAF	Bim Birlikçi Magazınlar	PERAKENDE	19.73	13.03	1.02	49%	225.1	60%	2.9%
BIODN	Biotrend Çevre Ve Enerji Yatırımları	ELEKTRİK	14.68	22.36	6.75	98%	8.5	38%	0.1%
BOBOT	Boğaziçi Beton Sanayi Ve Ticaret	ÇİMENTO	8.98	5.34	1.36	49%	12.6	30%	0.2%
BRNSAN	Borusan Boru Sanayi	DEMİR, ÇELİK TEMEL	20.21	14.76	2.12	22%	82.9	17%	1.1%
BRVAT	Borusan Yat. Paz.	HOLDİNG	40.03		541.24	13%	90.8	13%	1.2%
BTÇİM	Btç Çimento	ÇİMENTO		18.67	3.35	-29%	23.5	43%	0.3%
CAATE	Çağrı Tirmik	ELEKTRİK	37.40	10.50	2.85	5%	16.7	42%	0.2%
CCOLA	Coca Cola İçecek	BIRAÇILIK VE MŞURUBAT	7.60	9.56	1.69	63%	156.3	25%	2.0%
CİMSA	Cimsa	ÇİMENTO	11.24	8.29	1.48	22%	28.0	45%	0.4%
CWENE	Cw Enerji Mühendislik	ELEKTRİK	28.87	17.25	3.87	43%	32.8	24%	0.4%
DOAS	Doğuş Otomotiv	OTOMOTİV	3.41	2.79	0.46	75%	66.9	34%	0.9%
DODOL	Doğan Holding	HOLDİNG	3.46	2.84	0.30	40%	32.8	36%	0.4%
ECLC	Eczacıbaşı İlaç	SALCULU	8.33	33.76	7.37	23%	31.1	19%	0.4%
ECZYT	Eczacıbaşı Yatırım	HOLDİNG	14.55			19%	22.7	22%	0.3%
EĞEEN	Ege Endüstri	OTOMOTİV PARÇASI	40.56	48.56	14.94	60%	45.3	34%	0.6%
EKGYO	Emlak G.M.Y.O.	GAYRİMENKUL YATIRIM ORT.	7.19	6.33	1.69	25%	34.2	51%	0.4%
ENERY	Enerya Enerji	ELEKTRİK	10.43	12.35	0.99	22%	23.1	27%	0.3%
ENKSA	Enkasa Enerji	ELEKTRİK	14.55	5.49	0.57	12%	65.7	20%	0.9%
ENKAI	Enka İnşaat	İNŞAAT, TAHHÜT	11.82	7.62	1.50	11%	200.5	12%	2.6%
ERGL	Ereğli Demir Çelik	DEMİR, ÇELİK TEMEL	33.22	11.30	1.19	3%	134.0	48%	1.7%
ELPWR	Europower Enerji Ve Otomasyon Teknolojileri	ELEKTRİK	27.86	32.61	7.60	54%	32.4	27%	0.4%
EUREN	European Endüstri İnşaat	İNŞAAT MALZEMELERİ	13.02	24.07	3.85	41%	10.8	30%	0.1%
FROTO	Ford Otosan	OTOMOTİV	8.15	10.78	1.12	115%	399.7	18%	5.2%
GARAN	Garanti Bankası	BANKACILIK	3.35			45%	292.3	14%	3.8%
GESAN	Gırsın Elektrik Sanayi Taahhüt Ve Ticaret	ELEKTRİK	20.94	13.37	4.03	54%	30.8	28%	0.4%
GUBRF	Gübre Fabrikaları	TARIM KİMYASALLARI	107.64	97.17	2.04	8%	49.2	22%	0.6%
GWIND	Galata Wind Enerji	ELEKTRİK	20.70	9.63	7.28	15%	12.9	30%	0.2%
HALKB	Halk Bankası	BANKACILIK	9.23			9%	93.3	9%	1.2%
HEKTS	Hektaş	TARIM KİMYASALLARI				7.56	36.8	41%	0.5%
IPEKE	İpek Doğal Enerji Kaynakları	ELEKTRİK	10.46	0.06	0.02	31%	9.0	36%	0.1%
İSCTR	İş Bankası (Ç)	BANKACILIK	4.03			33%	291.0	31%	3.8%
İSGYO	İş G.M.Y.O.	GAYRİMENKUL YATIRIM ORT.	4.34	22.93	13.93	15%	13.6	38%	0.2%
İSMEN	İş Yatırım	ARACI KURUM	8.07	2.70	0.08	47%	44.7	28%	0.6%
İZENR	İzdemir Enerji Elektrik Üretim	ELEKTRİK	17.01	10.44	2.10	30%	14.3	24%	0.2%
KAYSE	Kayseri Şeker Fabrikası	GIDA	4.83	14.17	2.50	31%	20.4	20%	0.3%
KCALR	Kocaeli Çelik	DEMİR, ÇELİK TEMEL	24.00	13.54	2.00	25%	28.5	24%	0.4%
KCHOL	Koç Holding	HOLDİNG	7.17	7.76	1.59	27%	517.6	22%	6.8%
KLSEK	Kaleseramik Çanakçile Kalebodur Seramik	SERAMİK	17.40	45.90	4.07	65%	29.5	21%	0.4%
KONTR	Kontrolmatik Teknoloji	ELEKTRİK	56.20	487.31	17.73	64%	46.5	39%	0.6%
KONYA	Konya Çimento	ÇİMENTO	70.59	73.80	10.89	55%	48.2	15%	0.6%
KOZAA	Koza Anadolu Metal	MALZEMELERİ	7.60	3.82	1.18	35%	17.7	44%	0.2%
KOZAL	Koza Altın İşletmeleri	MADENÇİLİK	12.57	28.63	9.46	43%	68.1	29%	0.9%
KRDMO	Kardemir (D)	DEMİR, ÇELİK TEMEL	23.27	6.81	1.00	9%	16.4	89%	0.2%
MAVİ	Mavi Giyim	TEKSTİL, ENTEGRE	16.20	5.42	1.00	39%	28.9	73%	0.4%
MGROS	Migros	PERAKENDE	8.53	22.58	0.40	54%	75.3	51%	1.0%
MİATK	Mia Teknoloji	TEKNOLOJİ	60.58	42.36	21.83	47%	30.5	57%	0.4%
ODAS	Odas Elektrik	ELEKTRİK	2.42	5.78	1.46	83%	11.6	73%	0.2%
OTKAR	Otokar	OTOMOTİV	28.05	39.00	2.37	48%	55.2	27%	0.7%
OYAKC	Oyak Çimento Fabrikaları	ÇİMENTO	8.36	6.87	2.08	53%	67.9	24%	0.9%
PETKM	Petkim	PETROL VE PETROL ÜRÜNLERİ	6.40		1.22	24%	47.3	47%	0.6%
PGSUS	Pegasus Hava Taahhütçü	HAVA YOLLARI VE HİZMETLERİ	3.95	7.74	2.37	68%	82.6	43%	1.1%
QUAGR	Qua Granit Hayat Yapı	İNŞAAT MALZEMELERİ	8.24	8.28	2.26	33%	10.2	32%	0.1%
REEDR	Reeder Teknoloji	TEKNOLOJİ	67.38	68.36	24.40	36%	44.6	23%	0.6%
SAHOL	Sabancı Holding	HOLDİNG	11.10	14.28	11.46	10%	171.3	51%	2.2%
SASA	Sasa	ENDÜSTRİYEL TEKSTİL	11.24	33.45	5.71	53%	204.6	21%	2.7%
SAYAS	Say Yenilenebilir Enerji	ELEKTRİK	23.48	36.04	9.23	85%	6.4	55%	0.1%
SDTRT	Sdt Uzun Ve Savunma Teknolojileri	TEKNOLOJİ	45.97	65.06	23.67	67%	18.3	21%	0.2%
SİSE	Şişe Cam	CAM	7.98	8.54	1.16	16%	136.6	49%	1.8%
SKBNK	Şekerbank	BANKACILIK	3.19	13.54	2.00	41%	7.9	48%	0.1%
SMRTG	Smart Güneş Enerjisi Teknolojileri	ELEKTRİK	42.94	34.56	6.88	89%	34.5	25%	0.5%
SOKM	Şok Marketler Ticaret	PERAKENDE	10.90	5.61	0.40	93%	35.4	51%	0.5%
TABGD	Tab Gıda Sanayi	GIDA	14.21	11.94	1.66	57%	34.9	20%	0.5%
TAVHL	Tav Havalimanları	HAVA YOLLARI VE HİZMETLERİ	8.65	9.57	2.90	23%	65.1	48%	0.9%
TCELL	Türkcell	İLETİŞİM	12.00	3.74	1.71	18%	150.7	54%	2.0%
THYAO	THY Türk Hava Yolları	HAVA YOLLARI VE HİZMETLERİ	2.54	5.69	1.30	57%	414.0	50%	5.4%
TKFEN	Tekfen Holding	HOLDİNG	6.64	7.98	0.47	20%	14.2	48%	0.2%
TOASO	Tofaş Otomobil Fab.	OTOMOTİV	9.12	6.33	0.98	68%	137.5	24%	1.8%
TSKB	T.S.K.B.	BANKACILIK	3.61			42%	25.4	39%	0.3%
TKOM	Türk Telekom	İLETİŞİM	19.88	6.61	2.16	25%	110.5	13%	1.4%
TTRAK	Türk Traktör	OTOMOTİV	9.35	6.12	1.38	116%	87.4	24%	1.1%
TUKAS	Tukasa	GIDA	7.99	8.51	2.19	57%	10.8	33%	0.1%
TUPRS	Tupras	PETROL VE PETROL ÜRÜNLERİ	5.85	2.61	0.37	46%	313.7	49%	4.1%
TURSG	Turkiye Sigorta	SİGORTA	9.73			61%	59.9	18%	0.8%
ULKER	Ülker	GIDA	10.90	5.26	1.00	33%	36.8	39%	0.5%
VAKBN	T. Vakıflar Bankası	BANKACILIK	5.76			18%	144.2	6%	1.9%
VEBRE	Vestel Beyaz Eya	DAYANIKLI TÜKETİM	8.52	6.01	0.80	49%	31.2	19%	0.4%
VESTL	Vestel	DAYANIKLI TÜKETİM	82.43	5.70	0.69	3%	30.3	41%	0.4%
YEOTEK	Yeo Teknoloji Enerji Ve Endüstri	ELEKTRİK	41.89	33.19	5.88	96%	19.3	36%	0.3%
YKBNK	Yapı Ve Kredi Bankası	BANKACILIK	3.42			46%	232.8	39%	3.0%
YLLGD	Yayla Agro Gıda	GIDA	9.12	13.89	1.36	50%	13.4	31%	0.2%
ZOREN	Zorlu Enerji	ELEKTRİK	2.47	10.37	2.46	41%	27.0	36%	0.4%

En düşük F/K

1.98 AKGY

En düşük FD/FAVÖK

0.06 IPEKE

En düşük FD/SATIŞLAR

0.02 IPEKE

En düşük özkaynak karlılığı

-29% BTÇİM

En düşük piyasa değeri

6.4 SAYAS

En düşük halka açıklık oranı

6% VAKBN

En düşük BIST 100 payı

0.1% SAYAS

En yüksek F/K

1241.31 BFREN

En yüksek FD/FAVÖK

487.31 KONTR

En yüksek FD/SATIŞLAR

541.24 BRVAT

En yüksek özkaynak karlılığı

116% ALFAS

En yüksek piyasa değeri

517.6 KCHOL

En yüksek halka açıklık oranı

89% KRDMD

En yüksek BIST 100 payı

6.8% KCHOL

Kaynak: Deniz Yatırım Strateji ve Araştırma Bölümü Hesaplamaları, Rasyolar F/K, FD/FAVÖK ve FD/Satışlar rasyoları son 4 pyrek verilmiştir.

Seçilmiş karşılaştırma analizleri

Deniz Yatırım		DENİZ YATIRIM STRATEJİ & ARAŞTIRMA BIST 100 SEÇİLMİŞ KARŞILAŞTIRMA ANALİZLERİ				
Hissedar	Analiz Edilen Şirket	Sektör	Haftalık Ortalama	Aylık Ortalama	Yıllık Ortalama	Değişim
AKGOT	Agrotex Tekstil Teknoloji Ve Yatırım	TEKNOLOJİ	0.31	0.36	2.03	0.47
AKSAR	Akfen Doğal Gaz Doğ. Enerji Ve Yat.	PETROL VE PETROL ÜRÜNLERİ	0.40	0.76	0.64	0.06
AKBNK	Akbank	BANKACILIK	0.74	0.70	1.05	0.23
AKGEM	Akfen Enerji	ENERJİ	0.59	0.82	1.23	0.10
AKFON	Akfen S.M.Ş.Đ.	GAYİMENKUL YATIRIM ORT.	0.59	0.58	1.27	-0.13
AKFEF	Akfen Yenilenebilir Enerji	ENERJİ	0.49	0.56	1.56	-0.05
AKSA	Akfen	ENDÜSTRİYEL TEKSTİL	0.71	0.55	0.88	-0.06
AKSEN	Akfen Enerji	ENERJİ	0.82	0.56	1.03	-0.05
AKSNE	Akfen Holding	İNŞAAT TAHHÜT	0.79	1.11	1.20	0.08
AKBRC	Akbank Türk Katılım Bankası	BANKACILIK	0.64	0.42	0.74	-0.03
AKGAS	Akfen Enerji	ENERJİ	0.56	0.70	0.82	0.12
AKGSR	Akfen Enerji	SİGORTA	0.38	0.46	0.69	0.11
AMEK	Anadoluhisari	DAVAMLI TÜKETİM	0.83	0.74	1.00	-0.04
AMEK2	Anadoluhisari	DAVAMLI TÜKETİM	0.86	0.72	1.10	0.06
ASTOR	Astor Enerji	ENERJİ	0.28	0.65	0.77	0.22
BRK	Borsa Yatırım	YATIRIM	0.53	0.86	0.92	0.09
BFEN	Bosch Fan Sistemleri	OTOMOTİV PARÇASI	0.30	0.21	1.53	0.27
BFEN2	Bosch Fan Sistemleri	OTOMOTİV PARÇASI	0.30	0.21	1.53	0.27
BMAS	Bim Birleşik Mağazalar	İNŞAAT MALZEMELERİ	0.69	0.52	0.76	0.03
BODEN	Bodrum Çevre Ve Enerji Yatırım	ENERJİ	0.53	0.60	0.79	-0.05
BODT	Bodrum Çevre Ve Enerji Yatırım	ENERJİ	0.52	0.79	1.06	0.09
BRSAK	Borsan Enerji Sanayi	DEMİR ÇELİK TEMEL	0.42	0.31	1.05	0.19
BRVET	Borsan Yat. Yat.	ENERJİ	0.52	0.69	1.07	0.11
BICAM	Bicam Enerji	ENERJİ	0.42	0.48	0.73	0.21
CCOLA	Çoca Cola İçecek	BIRACILIK VE MİŞRUBAT	0.40	0.46	1.00	-0.02
CCOLA2	Çoca Cola İçecek	BIRACILIK VE MİŞRUBAT	0.40	0.46	1.00	-0.02
CCOLA3	Çoca Cola İçecek	BIRACILIK VE MİŞRUBAT	0.40	0.46	1.00	-0.02
CCOLA4	Çoca Cola İçecek	BIRACILIK VE MİŞRUBAT	0.40	0.46	1.00	-0.02
CCOLA5	Çoca Cola İçecek	BIRACILIK VE MİŞRUBAT	0.40	0.46	1.00	-0.02
CCOLA6	Çoca Cola İçecek	BIRACILIK VE MİŞRUBAT	0.40	0.46	1.00	-0.02
CCOLA7	Çoca Cola İçecek	BIRACILIK VE MİŞRUBAT	0.40	0.46	1.00	-0.02
CCOLA8	Çoca Cola İçecek	BIRACILIK VE MİŞRUBAT	0.40	0.46	1.00	-0.02
CCOLA9	Çoca Cola İçecek	BIRACILIK VE MİŞRUBAT	0.40	0.46	1.00	-0.02
CCOLA10	Çoca Cola İçecek	BIRACILIK VE MİŞRUBAT	0.40	0.46	1.00	-0.02
CCOLA11	Çoca Cola İçecek	BIRACILIK VE MİŞRUBAT	0.40	0.46	1.00	-0.02
CCOLA12	Çoca Cola İçecek	BIRACILIK VE MİŞRUBAT	0.40	0.46	1.00	-0.02
CCOLA13	Çoca Cola İçecek	BIRACILIK VE MİŞRUBAT	0.40	0.46	1.00	-0.02
CCOLA14	Çoca Cola İçecek	BIRACILIK VE MİŞRUBAT	0.40	0.46	1.00	-0.02
CCOLA15	Çoca Cola İçecek	BIRACILIK VE MİŞRUBAT	0.40	0.46	1.00	-0.02
CCOLA16	Çoca Cola İçecek	BIRACILIK VE MİŞRUBAT	0.40	0.46	1.00	-0.02
CCOLA17	Çoca Cola İçecek	BIRACILIK VE MİŞRUBAT	0.40	0.46	1.00	-0.02
CCOLA18	Çoca Cola İçecek	BIRACILIK VE MİŞRUBAT	0.40	0.46	1.00	-0.02
CCOLA19	Çoca Cola İçecek	BIRACILIK VE MİŞRUBAT	0.40	0.46	1.00	-0.02
CCOLA20	Çoca Cola İçecek	BIRACILIK VE MİŞRUBAT	0.40	0.46	1.00	-0.02
CCOLA21	Çoca Cola İçecek	BIRACILIK VE MİŞRUBAT	0.40	0.46	1.00	-0.02
CCOLA22	Çoca Cola İçecek	BIRACILIK VE MİŞRUBAT	0.40	0.46	1.00	-0.02
CCOLA23	Çoca Cola İçecek	BIRACILIK VE MİŞRUBAT	0.40	0.46	1.00	-0.02
CCOLA24	Çoca Cola İçecek	BIRACILIK VE MİŞRUBAT	0.40	0.46	1.00	-0.02
CCOLA25	Çoca Cola İçecek	BIRACILIK VE MİŞRUBAT	0.40	0.46	1.00	-0.02
CCOLA26	Çoca Cola İçecek	BIRACILIK VE MİŞRUBAT	0.40	0.46	1.00	-0.02
CCOLA27	Çoca Cola İçecek	BIRACILIK VE MİŞRUBAT	0.40	0.46	1.00	-0.02
CCOLA28	Çoca Cola İçecek	BIRACILIK VE MİŞRUBAT	0.40	0.46	1.00	-0.02
CCOLA29	Çoca Cola İçecek	BIRACILIK VE MİŞRUBAT	0.40	0.46	1.00	-0.02
CCOLA30	Çoca Cola İçecek	BIRACILIK VE MİŞRUBAT	0.40	0.46	1.00	-0.02
CCOLA31	Çoca Cola İçecek	BIRACILIK VE MİŞRUBAT	0.40	0.46	1.00	-0.02
CCOLA32	Çoca Cola İçecek	BIRACILIK VE MİŞRUBAT	0.40	0.46	1.00	-0.02
CCOLA33	Çoca Cola İçecek	BIRACILIK VE MİŞRUBAT	0.40	0.46	1.00	-0.02
CCOLA34	Çoca Cola İçecek	BIRACILIK VE MİŞRUBAT	0.40	0.46	1.00	-0.02
CCOLA35	Çoca Cola İçecek	BIRACILIK VE MİŞRUBAT	0.40	0.46	1.00	-0.02
CCOLA36	Çoca Cola İçecek	BIRACILIK VE MİŞRUBAT	0.40	0.46	1.00	-0.02
CCOLA37	Çoca Cola İçecek	BIRACILIK VE MİŞRUBAT	0.40	0.46	1.00	-0.02
CCOLA38	Çoca Cola İçecek	BIRACILIK VE MİŞRUBAT	0.40	0.46	1.00	-0.02
CCOLA39	Çoca Cola İçecek	BIRACILIK VE MİŞRUBAT	0.40	0.46	1.00	-0.02
CCOLA40	Çoca Cola İçecek	BIRACILIK VE MİŞRUBAT	0.40	0.46	1.00	-0.02
CCOLA41	Çoca Cola İçecek	BIRACILIK VE MİŞRUBAT	0.40	0.46	1.00	-0.02
CCOLA42	Çoca Cola İçecek	BIRACILIK VE MİŞRUBAT	0.40	0.46	1.00	-0.02
CCOLA43	Çoca Cola İçecek	BIRACILIK VE MİŞRUBAT	0.40	0.46	1.00	-0.02
CCOLA44	Çoca Cola İçecek	BIRACILIK VE MİŞRUBAT	0.40	0.46	1.00	-0.02
CCOLA45	Çoca Cola İçecek	BIRACILIK VE MİŞRUBAT	0.40	0.46	1.00	-0.02
CCOLA46	Çoca Cola İçecek	BIRACILIK VE MİŞRUBAT	0.40	0.46	1.00	-0.02
CCOLA47	Çoca Cola İçecek	BIRACILIK VE MİŞRUBAT	0.40	0.46	1.00	-0.02
CCOLA48	Çoca Cola İçecek	BIRACILIK VE MİŞRUBAT	0.40	0.46	1.00	-0.02
CCOLA49	Çoca Cola İçecek	BIRACILIK VE MİŞRUBAT	0.40	0.46	1.00	-0.02
CCOLA50	Çoca Cola İçecek	BIRACILIK VE MİŞRUBAT	0.40	0.46	1.00	-0.02
CCOLA51	Çoca Cola İçecek	BIRACILIK VE MİŞRUBAT	0.40	0.46	1.00	-0.02
CCOLA52	Çoca Cola İçecek	BIRACILIK VE MİŞRUBAT	0.40	0.46	1.00	-0.02
CCOLA53	Çoca Cola İçecek	BIRACILIK VE MİŞRUBAT	0.40	0.46	1.00	-0.02
CCOLA54	Çoca Cola İçecek	BIRACILIK VE MİŞRUBAT	0.40	0.46	1.00	-0.02
CCOLA55	Çoca Cola İçecek	BIRACILIK VE MİŞRUBAT	0.40	0.46	1.00	-0.02
CCOLA56	Çoca Cola İçecek	BIRACILIK VE MİŞRUBAT	0.40	0.46	1.00	-0.02
CCOLA57	Çoca Cola İçecek	BIRACILIK VE MİŞRUBAT	0.40	0.46	1.00	-0.02
CCOLA58	Çoca Cola İçecek	BIRACILIK VE MİŞRUBAT	0.40	0.46	1.00	-0.02
CCOLA59	Çoca Cola İçecek	BIRACILIK VE MİŞRUBAT	0.40	0.46	1.00	-0.02
CCOLA60	Çoca Cola İçecek	BIRACILIK VE MİŞRUBAT	0.40	0.46	1.00	-0.02
CCOLA61	Çoca Cola İçecek	BIRACILIK VE MİŞRUBAT	0.40	0.46	1.00	-0.02
CCOLA62	Çoca Cola İçecek	BIRACILIK VE MİŞRUBAT	0.40	0.46	1.00	-0.02
CCOLA63	Çoca Cola İçecek	BIRACILIK VE MİŞRUBAT	0.40	0.46	1.00	-0.02
CCOLA64	Çoca Cola İçecek	BIRACILIK VE MİŞRUBAT	0.40	0.46	1.00	-0.02
CCOLA65	Çoca Cola İçecek	BIRACILIK VE MİŞRUBAT	0.40	0.46	1.00	-0.02
CCOLA66	Çoca Cola İçecek	BIRACILIK VE MİŞRUBAT	0.40	0.46	1.00	-0.02
CCOLA67	Çoca Cola İçecek	BIRACILIK VE MİŞRUBAT	0.40	0.46	1.00	-0.02
CCOLA68	Çoca Cola İçecek	BIRACILIK VE MİŞRUBAT	0.40	0.46	1.00	-0.02
CCOLA69	Çoca Cola İçecek	BIRACILIK VE MİŞRUBAT	0.40	0.46	1.00	-0.02
CCOLA70	Çoca Cola İçecek	BIRACILIK VE MİŞRUBAT	0.40	0.46	1.00	-0.02
CCOLA71	Çoca Cola İçecek	BIRACILIK VE MİŞRUBAT	0.40	0.46	1.00	-0.02
CCOLA72	Çoca Cola İçecek	BIRACILIK VE MİŞRUBAT	0.40	0.46	1.00	-0.02
CCOLA73	Çoca Cola İçecek	BIRACILIK VE MİŞRUBAT	0.40	0.46	1.00	-0.02
CCOLA74	Çoca Cola İçecek	BIRACILIK VE MİŞRUBAT	0.40	0.46	1.00	-0.02
CCOLA75	Çoca Cola İçecek	BIRACILIK VE MİŞRUBAT	0.40	0.46	1.00	-0.02
CCOLA76	Çoca Cola İçecek	BIRACILIK VE MİŞRUBAT	0.40	0.46	1.00	-0.02
CCOLA77	Çoca Cola İçecek	BIRACILIK VE MİŞRUBAT	0.40	0.46	1.00	-0.02
CCOLA78	Çoca Cola İçecek	BIRACILIK VE MİŞRUBAT	0.40	0.46	1.00	-0.02
CCOLA79	Çoca Cola İçecek	BIRACILIK VE MİŞRUBAT	0.40	0.46	1.00	-0.02
CCOLA80	Çoca Cola İçecek	BIRACILIK VE MİŞRUBAT	0.40	0.46	1.00	-0.02
CCOLA81	Çoca Cola İçecek	BIRACILIK VE MİŞRUBAT	0.40	0.46	1.00	-0.02
CCOLA82	Çoca Cola İçecek	BIRACILIK VE MİŞRUBAT	0.40	0.46	1.00	-0.02
CCOLA83	Çoca Cola İçecek	BIRACILIK VE MİŞRUBAT	0.40	0.46	1.00	-0.02
CCOLA84	Çoca Cola İçecek	BIRACILIK VE MİŞRUBAT	0.40	0.46	1.00	-0.02
CCOLA85	Çoca Cola İçecek	BIRACILIK VE MİŞRUBAT	0.40	0.46	1.00	-0.02
CCOLA86	Çoca Cola İçecek	BIRACILIK VE MİŞRUBAT	0.40	0.46	1.00	-0.02
CCOLA87	Çoca Cola İçecek	BIRACILIK VE MİŞRUBAT	0.40	0.46	1.00	-0.02
CCOLA88	Çoca Cola İçecek	BIRACILIK VE MİŞRUBAT	0.40	0.46	1.00	-0.02
CCOLA89	Çoca Cola İçecek	BIRACILIK VE MİŞRUBAT	0.40	0.46	1.00	-0.02
CCOLA90	Çoca Cola İçecek	BIRACILIK VE MİŞRUBAT	0.40	0.46	1.00	-0.02
CCOLA91	Çoca Cola İçecek	BIRACILIK VE MİŞRUBAT	0.40	0.46	1.00	-0.02
CCOLA92	Çoca Cola İçecek	BIRACILIK VE MİŞRUBAT	0.40	0.46	1.00	-0.02
CCOLA93	Çoca Cola İçecek	BIRACILIK VE MİŞRUBAT	0.40	0.46	1.00	-0.02
CCOLA94	Çoca Cola İçecek	BIRACILIK VE MİŞRUBAT	0.40	0.46	1.00	-0.02
CCOLA95	Çoca Cola İçecek	BIRACILIK VE MİŞRUBAT	0.40	0.46	1.00	-0.02
CCOLA96	Çoca Cola İçecek	BIRACILIK VE MİŞRUBAT	0.40	0.46	1.00	-0.02
CCOLA97	Çoca Cola İçecek	BIRACILIK VE MİŞRUBAT	0.40	0.46	1.00	-0.02
CCOLA98	Çoca Cola İçecek	BIRACILIK VE MİŞRUBAT	0.40	0.46	1.00	-0.02
CCOLA99	Çoca Cola İçecek	BIRACILIK VE MİŞRUBAT	0.40	0.46	1.00	-0.02
CCOLA100	Çoca Cola İçecek	BIRACILIK VE MİŞRUBAT	0.40	0.46	1.00	-0.02

En düşük haftalık hareketlilik	Şirket	En yüksek haftalık hareketlilik	Şirket
0.23	CCOLA	0.75	AKGOT
En düşük aylık hareketlilik	Şirket	En yüksek aylık hareketlilik	Şirket
0.11	BRSAK	0.91	CCOLA
En düşük haftalık beta	Şirket	En yüksek haftalık beta	Şirket
0.43	AKGSR	2.47	BRSAK
En düşük aylık beta	Şirket	En yüksek aylık beta	Şirket
0.04	CCOLA	0.11	CCOLA
En düşük haftalık sharp	Şirket	En yüksek haftalık sharp	Şirket
-0.19	YATIRIM	0.47	AKGOT
En düşük aylık sharp	Şirket	En yüksek aylık sharp	Şirket
-0.58	IZTAN	0.75	AKGOT

Deniz Yatırım model portföyü

Deniz Yatırım Model Portföyü					
Hisse	Portföye giriş tarihi	Hedef fiyat	Potansiyel	Nominal getiri (Portföye girişten itibaren)	BIST-100'e rölatif getiri (Portföye girişten itibaren)
SISE	04.09.2020	77.70	74%	661%	-8%
TAVHL	10.05.2021	167.60	-7%	651%	22%
TUPRS	21.03.2022	226.00	39%	575%	63%
FROTO	07.09.2022	1202.00	6%	265%	38%
KONTR	07.09.2022	378.00	63%	421%	97%
ALARK	13.09.2022	166.77	33%	131%	-8%
HTTBT	03.11.2022	108.80	69%	185%	30%
KAREL	30.11.2022	21.00	53%	28%	-29%
PGSUS	27.12.2022	1118.00	39%	60%	-2%
AKGRT	16.01.2023	9.80	49%	92%	10%
BIMAS	16.01.2023	451.20	22%	201%	71%
CCOLA	16.01.2023	888.80	45%	235%	91%
SAHOL	12.05.2023	126.00	55%	90%	3%
CIMSA	21.06.2023	43.40	47%	81%	6%
YKBNK	21.08.2023	35.20	28%	85%	57%

Yıl	Nominal getiri	BIST-100 Endeksi'ne göre rölatif getiri	BIST-100 Getiri Endeksi'ne göre rölatif getiri
2019	56%	27%	25%
2020	50%	16%	15%
2021	43%	13%	10%
2022	205%	3%	0%
2023	52%	12%	9%
12A	111%	14%	12%
YBB	26%	5%	4%
2019'dan bugüne	1855%	99%	72%

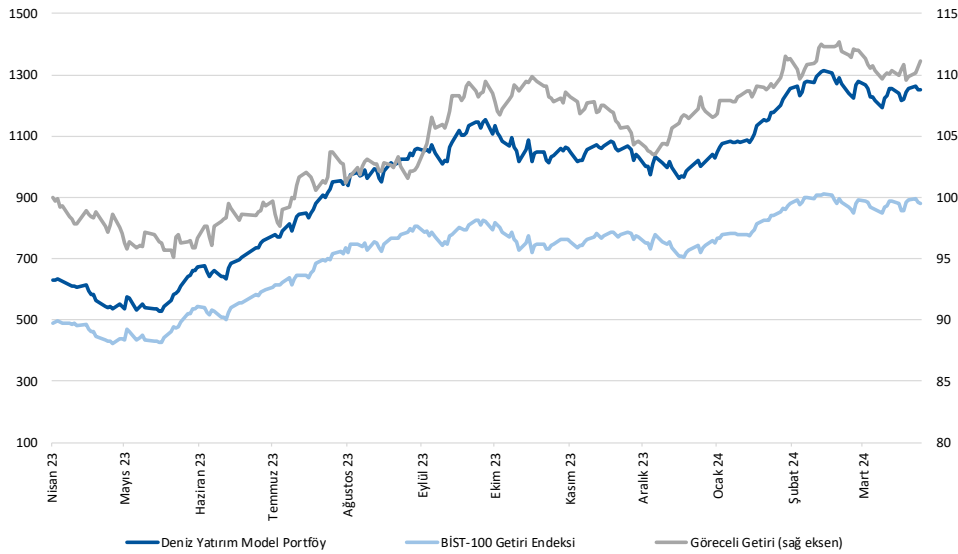

Kaynak: Deniz Yatırım Strateji ve Araştırma Bölümü hesaplamaları, Rasyonel

Deniz Yatırım Model Portföyü

Deniz Yatırım Model Portföyü, Deniz Yatırım Strateji ve Araştırma Bölümü tarafından, temel analiz kriterlerine göre hazırlanmış, orta-uzun vadeli hisse senedi tavsiye listesidir. Alınan pozisyonlar sadece uzun yönlüdür (long only). Herhangi bir rakamsal/yüzdesel getiri hedefi söz konusu değildir. Herhangi bir şirket sayısı sınırı söz konusu değildir. Herhangi bir sıklıkta/takvim dahilinde değişiklik yapma zorunluluğu söz konusu değildir. Strateji ve Araştırma Bölümü analistleri portföyü takvim yılı içerisinde piyasa koşulları izin vermez ise değiştirmeye hakkına sahiptirler. **Portföy içerisinde yer alan şirketler için temel analiz açısından getiri potansiyeli kalmamış dahi olsa da (değerleme olarak) şirket markasına olan geçmiş ve gelecek dönem güveni ile liste içerisinde kalmaya devam edebilirler.** Portföyde yer alan şirketler için AL tavsiyesi bulunması zorunluluğu söz konusu değildir. Bölüm analistleri, TUT ve/veya Gözden Geçiriliyor önerileri ile de liste içerisinde şirket tercihinde bulunabilirler.

Deniz Yatırım model portföy | sektörel ve endeks dağılımları

Model portföy sektörel dağılımı

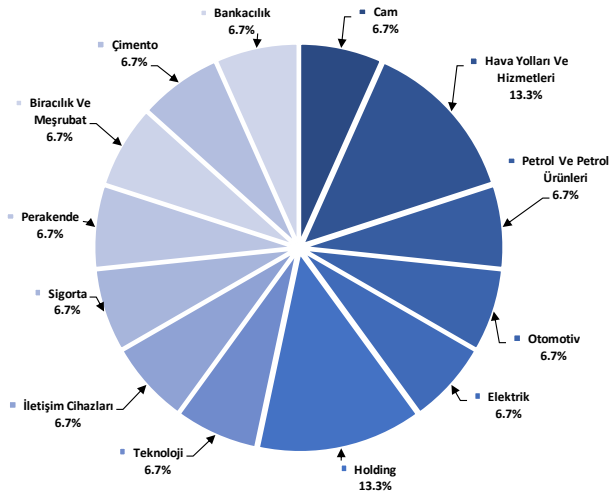

Kaynak: Deniz Yatırım Strateji ve Araştırma Bölümü hesaplamaları

Model portföy endeks dağılımı

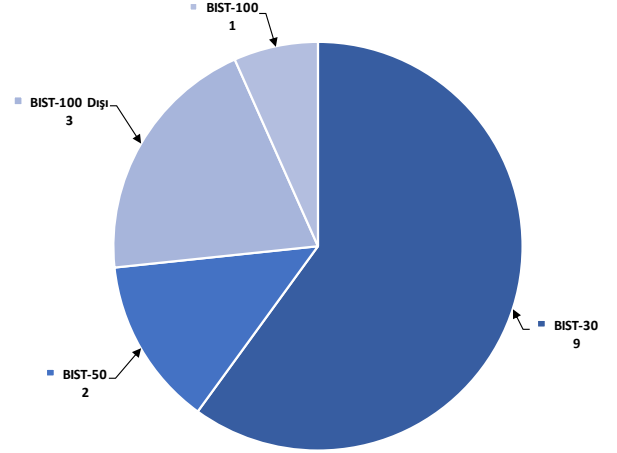

Kaynak: Deniz Yatırım Strateji ve Araştırma Bölümü hesaplamaları

Değerlemeler

	Piyasa Değeri (milyar TL)	Piyasa Değeri (milyar USD)	BIST 30 Endeksi'ndeki Payı	BIST 100 Endeksi'ndeki Payı	Nominal Hisse Performansı - YBB	Relatif Hisse Performansı - YBB	Hedef Fiyat (TL)	Tavsiye	Kapanış Fiyatı	Yükseliş / Düşüş Potansiyeli
Finansallar										
Ağsa Hayat Emeklilik	12,960	406	---	---	18%	-2%	70.00	TUT	72.00	-2.8%
Akbank	256,048	8,017	7.6%	5.4%	41%	17%	56.38	AL	49.24	14.5%
Aksigorta	10,591	332	---	---	25%	5%	9.80	AL	6.57	49.2%
Anadolu Hayat Emeklilik	18,180	569	---	---	17%	-3%	63.67	AL	42.28	50.6%
Anadolu Sigorta	35,800	1,121	---	0.5%	19%	-1%	81.90	TUT	71.60	14.4%
Garanti Bank	292,320	9,152	2.4%	1.7%	25%	4%	90.38	AL	69.60	29.9%
Halkbank	93,330	2,922	---	0.3%	8%	-9%	18.10	TUT	12.99	39.3%
İş Bankası	291,000	9,111	5.1%	3.6%	28%	7%	15.31	AL	11.64	31.5%
İş Yatırım	44,730	1,400	---	0.5%	-7%	-22%	50.00	AL	29.82	67.7%
TSKB	25,396	795	---	0.4%	38%	16%	13.00	AL	9.07	43.3%
Türkiye Sigorta	59,877	1,875	---	0.5%	27%	6%	54.50	TUT	51.55	5.5%
Vakıf Bank	144,177	4,514	---	0.3%	13%	-5%	23.00	AL	14.54	58.2%
Yapı Kredi Bank	232,801	7,289	5.5%	3.9%	47%	23%	33.99	AL	27.56	23.3%
Holdingler										
Alarko Holding	54,680	1,712	1.0%	0.7%	39%	16%	166.77	AL	125.70	32.7%
Dağın Holding	32,817	1,027	---	0.5%	13%	-5%	18.70	AL	12.54	49.1%
Enka İnşaat	200,520	6,278	1.4%	1.0%	0%	-17%	52.00	AL	33.42	55.6%
Koç Holding	517,577	16,205	6.7%	4.7%	44%	20%	243.00	AL	204.10	19.1%
Sabancı Holding	171,286	5,363	5.2%	3.7%	35%	13%	126.00	AL	81.55	54.5%
Şişecam	136,619	4,277	3.9%	2.7%	-3%	-19%	77.70	AL	44.60	74.2%
Tekfen Holding	14,164	443	---	0.3%	4%	-13%	57.60	AL	38.28	50.5%
Petrol ve Gaz										
Aygaz	34,355	1,076	---	---	16%	-3%	196.15	AL	149.45	31.2%
Petkim	47,317	1,481	1.3%	0.9%	3%	-14%	22.00	TUT	18.67	17.8%
Tupras	313,682	9,821	9.5%	6.7%	21%	1%	215.62	AL	162.80	32.4%
Enerji										
Aksa Enerji	41,573	1,302	---	0.4%	14%	-5%	50.70	TUT	33.90	49.6%
Alfa Solar Enerji	33,856	1,060	---	0.3%	10%	-9%	103.80	AL	92.00	12.8%
Biotrend Enerji	8,525	267	---	0.1%	-1%	-17%	31.80	AL	17.05	86.5%
Galata Wind Enerji	12,906	404	---	0.2%	10%	-8%	35.77	AL	23.90	49.7%
Enerjisa Enerji	65,726	2,058	---	0.5%	22%	2%	91.40	AL	55.65	64.2%
Demir Çelik										
Erdemir	133,980	4,195	3.7%	2.7%	-7%	-22%	63.00	AL	38.28	64.6%
Kardemir (D)	22,393	701	0.8%	0.6%	-11%	-26%	37.00	AL	21.08	75.5%
Kimya, Tarımsal İlaç ve Gübre										
Aksa Akelik	29,202	914	---	0.5%	8%	-23%	129.00	AL	90.20	43.0%
Allkim Kimya	4,485	140	---	---	-12%	-27%	53.00	AL	29.90	77.3%
Hektaş	36,786	1,152	0.9%	0.6%	-28%	-40%	17.20	SAT	14.54	18.3%
Kimteks Polüretan	13,225	414	---	---	-6%	-22%	95.95	AL	54.40	76.4%
Otomotiv ve Otomotiv Yan Sanayi										
Doğuş Otomotiv	66,880	2,094	---	0.9%	18%	-1%	412.00	AL	304.00	35.5%
Ford Otosan	399,686	12,514	4.1%	2.9%	29%	54%	1202.00	AL	1139.00	5.5%
Kordsa	16,379	513	---	---	9%	-9%	128.00	AL	84.20	52.0%
Tofaş	137,500	4,305	1.9%	1.3%	31%	9%	340.00	AL	255.00	33.3%
Türk Traktor	87,358	2,735	---	0.9%	31%	9%	1310.34	AL	873.00	50.1%
Otokar	55,200	1,728	---	0.6%	10%	-8%	526.50	TUT	460.00	14.5%
Brisa	34,966	1,095	---	---	48%	24%	135.30	AL	114.60	18.1%
Sağlık										
Lokman Hekim	2,295	72	---	---	-1%	-18%	78.30	AL	63.75	22.8%
Meditera Tıbbi Malzeme	3,560	111	---	---	7%	-10%	59.20	AL	29.92	97.9%
M.P Sağlık	40,380	1,264	---	---	30%	9%	284.30	AL	194.10	46.5%
Gen İlaç ve Sağlık Ürünleri	19,635	615	---	---	40%	17%	109.60	AL	65.45	67.5%
Selçuk Ecza Deposu	30,802	964	---	---	-19%	-33%	79.80	AL	49.60	60.9%
Perakende ve Toptan										
BİM	225,119	7,048	7.6%	5.4%	23%	3%	451.20	AL	370.75	21.7%
Bizim Toptan	3,237	101	---	---	8%	-10%	62.50	AL	40.22	55.4%
Mavi Giyim	28,900	905	---	0.9%	25%	4%	114.40	AL	72.75	57.3%
Migros	75,273	2,357	---	1.6%	24%	4%	696.90	AL	415.75	67.6%
Şok Marketler	35,360	1,107	---	0.7%	10%	-8%	112.10	AL	59.60	88.1%
Gıda ve İçecek										
Coca Cola İçecek	156,311	4,894	---	1.6%	17%	-2%	888.80	AL	614.50	44.6%
Tat Gıda	3,327	104	---	---	-27%	-39%	47.70	AL	24.46	95.0%
Ülker Bisküvi	36,817	1,153	---	0.6%	22%	2%	173.60	AL	99.70	74.1%
Yayla Agro Gıda	13,446	421	---	0.2%	-3%	-19%	24.70	AL	12.37	99.7%
Büyük Şeffler Gıda	3,242	102	---	---	---	---	53.10	AL	30.30	75.2%
Beyaz Eşya ve Mobilya										
Arçelik	102,035	3,195	---	0.6%	18%	-2%	203.00	TUT	151.00	34.4%
Vestel Beyaz Eşya	31,184	976	---	0.2%	22%	2%	24.30	AL	19.49	24.7%
Vestel Elektronik	30,258	947	---	0.5%	95%	63%	86.00	AL	90.20	-4.7%
Yataş	4,090	128	---	---	13%	-6%	46.30	AL	27.30	69.6%
Telekom & Teknoloji & Yazılım										
Aztek Teknoloji	10,160	318	---	---	-1%	-17%	225.00	AL	101.60	121.5%
HİTİT Bilgisayar Hizmetleri	8,224	257	---	---	13%	-5%	108.80	AL	64.50	68.7%
İndeks Bilgisayar	6,008	188	---	---	34%	12%	10.89	AL	8.01	36.0%
Karel Elektronik	11,057	346	---	---	18%	-1%	21.00	AL	13.72	53.1%
Kontrolmatik Teknoloji	46,520	1,457	1.0%	0.7%	7%	-10%	378.00	AL	232.60	62.5%
Logo Yazılım	7,700	241	---	---	4%	-13%	102.70	TUT	77.00	33.4%
Türkcell	150,700	4,718	4.6%	3.2%	22%	2%	102.00	AL	68.50	48.9%
Türk Telekom	110,530	3,461	---	0.6%	30%	8%	44.40	AL	31.58	40.6%
Savunma										
Aselsan	239,172	7,488	3.6%	2.5%	17%	-3%	89.70	AL	52.45	71.0%
Yapı Malzemeleri										
Akçınsa	36,688	836	---	0.2%	-2%	-18%	245.50	AL	139.40	76.1%
Çınsa	27,989	876	---	0.5%	1%	-16%	43.40	AL	29.60	46.6%
Kalekim	11,390	357	---	---	15%	-4%	39.20	AL	24.76	58.3%
Havacılık										
Pegasus	82,556	2,585	2.0%	1.4%	24%	4%	1118.00	AL	807.00	38.5%
TAV Havalimanları	65,136	2,039	---	1.3%	67%	39%	167.60	AL	179.30	-6.5%
Türk Hava Yolları	414,000	12,962	11.7%	8.3%	31%	10%	380.00	AL	300.00	26.7%
Kağıt ve Kağıt Ürünleri										
Europap Tezol Kağıt	8,756	274	---	---	11%	-8%	28.10	AL	19.90	41.2%
GYO'lar										
Emlak GYO	34,200	1,071	1.0%	0.7%	31%	9%	12.50	AL	9.00	38.9%
Ozak GYO	11,400	357	---	---	2%	-15%	14.00	AL	7.83	78.8%
Toranlar GYO	37,500	1,174	---	---	18%	-1%	50.00	AL	37.50	33.3%
Kaynak: Deniz Yatırım Strateji ve Araştırma, Rasyonet										
			92.4%	82.5%						

Strateji ve Araştırma Bölümü kapsamındaki hisselerle ait öneri dağılımı

Araştırma öneri dağılımı

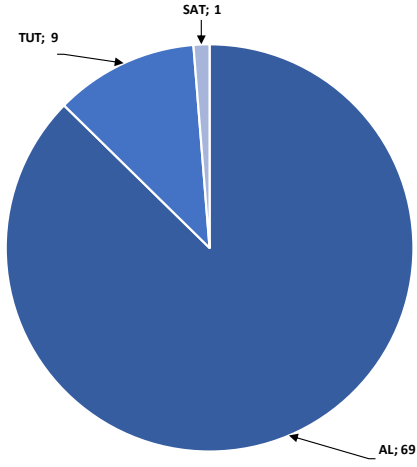

Kaynak: Deniz Yatırım Strateji ve Araştırma Bölümü

Araştırma kapsamı sektörel dağılımı

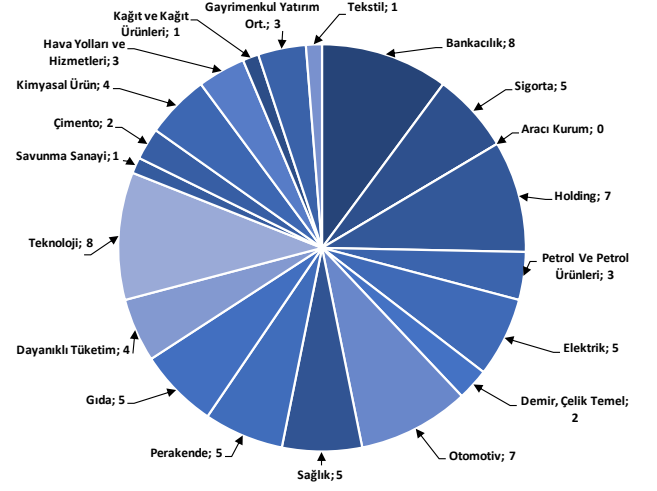

Kaynak: Deniz Yatırım Strateji ve Araştırma Bölümü

Haftalık takvim

Haftalık Takvim, 01 Nisan 2024 - 07 Nisan 2024						
Tarih	Gün	Saat	Ülke	Olay	Beklenti	Önceki
1 Nisan	Pazartesi	10:00	TR	S&P Global/ICI İmalat PMI	--	50.2
		16:45	ABD	S&P Küresel ABD İmalat PMI	52.5	52.5
		17:00	ABD	İnşaat Harcamaları (Aylık)	0.70%	-0.20%
		17:00	ABD	ISM İmalat	48.4	47.8
		17:00	ABD	ISM Yeni Siparişler	49.8	49.2
		17:00	ABD	ISM İstihdam	--	45.9
2 Nisan	Salı	11:00	EUR	HCOB Euro Bölgesi İmalat PMI	45.7	45.7
		17:00	ABD	İş İmkanları (JOLTS)	8770k	8863k
		17:00	ABD	Fabrika Siparişleri	1.00%	-3.60%
		17:00	ABD	Dayanıklı Mal Siparişleri	1.40%	1.40%
3 Nisan	Çarşamba	10:00	TR	TÜFE (Aylık)	3.50%	4.53%
		10:00	TR	TÜFE (Yıllık)	69.05%	67.07%
		10:00	TR	Çekirdek TÜFE Endeksi (Yıllık)	75.19%	72.89%
		10:00	TR	ÜFE (Aylık)	--	3.74%
		10:00	TR	ÜFE (Yıllık)	--	47.29%
		12:00	EUR	TÜFE Tahmini (Yıllık)	2.50%	2.60%
		12:00	EUR	TÜFE (Aylık)	0.90%	0.60%
		12:00	EUR	TÜFE (Yıllık)	3.00%	3.10%
		12:00	EUR	İşsizlik Oranı	6.40%	6.40%
		15:15	ABD	ADP Tarım Dışı İstihdam Değişikliği	150k	140k
		16:45	ABD	S&P Küresel ABD Hizmet PMI	51.7	51.7
		16:45	ABD	S&P Küresel ABD Bileşik PMI	--	52.2
		17:00	ABD	ISM Hizmet Endeksi	52.8	52.6
		17:00	ABD	ISM İmalat Dışı İstihdam	--	48
4 Nisan	Perşembe	11:00	EUR	Euro Bölgesi Hizmetler PMI	51.1	51.1
		11:00	EUR	Euro Bölgesi Bileşik PMI	49.9	49.9
		12:00	EUR	ÜFE (Aylık)	-0.70%	-0.90%
		12:00	EUR	ÜFE (Yıllık)	-8.60%	-8.60%
		14:30	TR	Efektif Döviz Kuru	--	58.55
		14:30	TR	Yabancı Net Hisse Senedi Yatırımı	--	\$429m
		15:30	ABD	Ticaret Dengesi	-\$66.2b	-\$67.4b
		15:30	ABD	İşsizlik Başvurusu Başvuruları	--	210k
5 Nisan	Cuma	12:00	EUR	Perakende Satışlar (Aylık)	-0.30%	0.10%
		12:00	EUR	Perakende Satışlar (Yıllık)	-0.80%	-1.00%
		15:30	ABD	Tarım Dışı İstihdam	200k	275k
		15:30	ABD	Özel Tarım Dışı İstihdam	168k	223k
		15:30	ABD	İşsizlik Oranı	3.90%	3.90%
		15:30	ABD	Ortalama Saatlik Kazançlar (Aylık)	0.30%	0.10%
		15:30	ABD	Ortalama Saatlik Kazançlar (Yıllık)	4.10%	4.30%
		15:30	ABD	İşgücü Katılım Oranı	62.50%	62.50%
		15:30	ABD	İşsizlik Oranı	--	7.30%
		17:30	TR	Hazine Nakit Dengesi	--	-198.3b
22:00	ABD	Tüketici kredisi	\$17.200b	\$19.495b		
06 - 07 Nisan	Haftasonu	-	-			

*(M.A.):Mevsimsellikten arındırılmış

Kaynak: Bloomberg, Deniz Yatırım Strateji ve Araştırma

Beklenen Finansal Açıklamalar

Tarih	Şirket
29 Şubat	Bankaların konsolide olmayan sonuçları için son gün
11 Mart	Bankaların konsolide sonuçları için son gün
9 Mayıs	Şirketlerin konsolide olmayan sonuçları için son gün
20 Mayıs	Şirketlerin konsolide sonuçları için son gün

Beklenen Finansal Açıklamalar

Tarih	Şirket	Çeyrek	Konsensus Net Kar Beklentisi	Deniz Yatırım Net Kar Beklentisi
2 Nisan	SAHOL	4Ç23	TRY 10,917 mln	-
3 Nisan	THYAO	4Ç23	TRY 9,573 mln	TRY 15,141 mln

Kaynak: Research Turkey, Deniz Yatırım Strateji ve Araştırma

Sayılar milyon TL ifade etmektedir.

Yasal Uyarı

Bu rapor/e-posta içerisinde yer alan değerlendirmeler Deniz Yatırım Menkul Kıymetler A.Ş. tarafından, güvenilir olduğuna inanılan kaynaklardan elde edilen bilgi ve veriler kullanılarak genel nitelikte hazırlanmıştır. Raporunda yer alan ifadeler, mali durumunuz ile risk ve getiri tercihlerinize uygun olmayabilir ve hiçbir şekilde alış veya satış yapılması yönünde yönlendirme olarak değerlendirilmemelidir. Deniz Yatırım, bu bilgilerin doğru, eksiksiz ve değişmez olduğunu garanti etmemektedir. Bu sebeple, okuyucuların, bu raporlardan elde edilen bilgilere dayanarak hareket etmeden önce, bilgilerin doğruluğunu teyit etmeleri önerilir ve bu bilgilere dayanılarak aldıkları kararlarda sorumluluk okuyucuların kendilerine aittir. Bilgilerin eksikliği ve yanlışlığından Deniz Yatırım hiçbir şekilde sorumlu tutulamaz. Ayrıca, Deniz Yatırım ve DenizBank Finansal Hizmetler Grubu çalışanları ve danışmanlarının, herhangi bir şekilde bu rapor/e-posta içerisinde yer alan bilgiler dolayısıyla ortaya çıkabilecek, doğrudan veya dolaylı zararlarla ilgili herhangi bir sorumluluğu yoktur. Burada yer alan bilgiler sermaye piyasası aracına yönelik bir yatırım tavsiyesi, alım-satım önerisi ya da getiri vaadi değildir ve yatırım danışmanlığı kapsamında yer almamaktadır. Yatırım Danışmanlığı hizmeti; yetkili kuruluşlar tarafından imzalanacak yatırım danışmanlığı sözleşmesi çerçevesinde kişilerin risk ve getiri tercihleri dikkate alınarak kişiye özel sunulmaktadır. Buradaki içeriğin hiçbir bölümü Deniz Yatırım Menkul Kıymetler A.Ş.'nin yazılı izni olmadan çoğaltılamaz, hiçbir şekilde ortamda yayımlanamaz, alıntı yapılamaz ve kullanılamaz. Sadece burada yer alan bilgilere dayanarak yatırım kararı verilmesi beklentilerinize uygun sonuçlar doğurmayabilir.

© DENİZ INVEST 2024

Derecelendirme

Deniz Yatırım Analistleri, her hisse senedi için bir veya birden fazla değerlendirme yöntemi kullanarak 12 aylık hedef değerler (fiyatlar) ve buna bağlı olarak potansiyel getirileri hesaplamaktadır. 12 ay derecelendirme sistemimiz; AL, TUT ve SAT olmak üzere 3 farklı genel yatırım tavsiyesi içerir.

AL: Hisse senedinin gelecek 12 ay toplam potansiyel getirisinin **en az %20 ve üzerinde** oluşması şeklindeki değerlendirme ifade etmektedir.

TUT: Hisse senedinin gelecek 12 ay toplam potansiyel getirisinin **%0-20 aralığında** oluşması şeklindeki değerlendirme ifade etmektedir.

SAT: Hisse senedinin gelecek 12 ay toplam potansiyel getirisinin **%0'dan daha düşük** seviyelerde oluşması şeklindeki değerlendirme ifade etmektedir.

Derecelendirme	Potansiyel Getiri (PG), 12-ay
AL	≥%20
TUT	%0-20
SAT	≤%0

Kaynak: Deniz Yatırım

Deniz Yatırım Analistleri hisse senetlerini potansiyel katalizörler, tetikleyici gelişmeler, riskler ile piyasa, sektör ve rakip firma gelişmeleri ışığında değerlendirmektedir. Analistlerimiz genel yatırım tavsiyesinin kamuoyuyla paylaşılmasını takip eden süreçte hisse senetlerini titizlikle yakından takip etmeye devam etmekte; ancak, hisse senedi fiyatındaki dalgalanmalardan ötürü değerler, derecelendirme sistemimizdeki sınırları aştığı takdirde, analistlerimiz hisse senedi hakkında sundukları tavsiyeyi değiştirmemeyi ve/veya Gözden Geçirme (GG) sürecine almayı tercih edebilirler.