

Hisse Senedi Piyasası

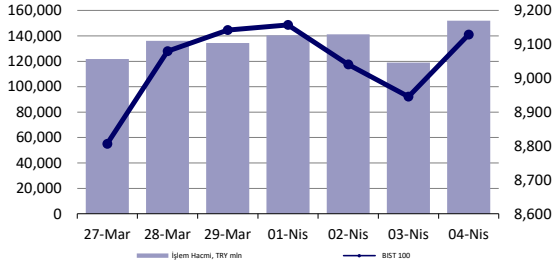

Endeksler, para piyasaları ve emtia

	Kapanış	Önceki	1 Gün	1 Ay	Yıl Baş.
BIST100	9,129	8,946	2.0%	2.5%	22.2%
İşlem Hacmi, TL mln	152,038	118,967	27.8%	-16.2%	64.0%
Türkiye 2032 (13.10.2032)	23.53%	23.53%	0 bps	-	108 bps
Türkiye 2032	6.53%	6.64%	-11 bps	-	-8 bps
TCMB karışık fonlama mlyt	48.94%	48.57%	37 bps	263 bps	644 bps
USD/TRY	31.92	31.96	-0.1%	1.1%	8.1%
EUR/TRY	34.66	34.67	0.0%	1.0%	6.5%
Sepet (50/50)	33.29	33.32	-0.1%	1.1%	7.3%
DOW	38,597	39,127	-1.4%	-1.0%	2.4%
S&P500	5,147	5,211	-1.2%	0.3%	7.9%
FTSE	7,976	7,937	0.5%	4.4%	3.1%
MSCI EM	1,049	1,043	0.5%	1.8%	2.4%
MSCI EE	46.55	45.84	1.5%	2.8%	3.9%
Shanghai SE Comp	3,069	3,075	-0.2%	1.0%	3.2%
Nikkei	39,773	39,452	0.8%	-0.8%	18.9%
Petrol (Brent)	90.98	90.65	0.4%	18.7%	18.7%
Altın	2,291	2,300	-0.4%	8.3%	11.1%

En Çok Yükselen & Düşenler (BIST 100)

	Hisse Kodu	Son Kapanış	Gün Değ.	Hacim, TRY bin
En çok yükselenler				
T. Vakıflar Bankası	VAKBN	15.99	10.0%	2,687,120
Halk Bankası	HALKB	14.25	9.7%	1,998,215
Mavi Giyim	MAVI	79.70	9.6%	395,371
İş Bankası (C)	ISCTR	12.50	7.4%	9,418,899
Akbank	AKBNK	52.40	6.4%	4,842,651
Sabancı Holding	SAHOL	86.00	5.5%	3,247,083
En çok düşenler				
Agrotech Yüksek Teknoloji Ve Yatırım	AGROT	34.50	-8.9%	1,247,638
Vestel	VESTL	84.75	-6.0%	2,181,515
Borusan Yat. Paz.	BRYAT	3,107.50	-3.8%	308,956
Konya Çimento	KONYA	9,552.50	-3.5%	200,334
Türk Hava Yolları	THYAO	290.00	-3.3%	23,270,653
Alfa Solar Enerji	ALFAS	89.30	-2.9%	266,921

5 Yıllık Ülke Risk Primi (CDS) (baz puan)



günlük bülten

Piyasa yorumu:

Bu sabah yatay açılış ve sonrasında 9050 – 9220 arasında işlem aktivitesi bekliyoruz.

Dün endeks günü +2.05% değişimle 9129,02 seviyesinde kapattı. İşlem hacmi ortalama seviyede gerçekleşti.

Günlük Bültenimizin ilerleyen sayfalarında detaylı şekilde görebileceğiniz Seçilmiş İndikatörler Puanlama Sistemimize göre bugün öne çıkan ilk 5 hisse senedi: **AEFES, MAVI, TCELL, TUPRS ve VESBE**. [İlgili sayfada sistemimizin metodolojisini ve uyarı notunu okumanızı önemle belirtmek isteriz.](#)

Önemli hatırlatma: Strateji ve Araştırma Bölümü olarak yaptığımız tüm kapsamlı analizlerimize denizyatirim.com adresi üzerinde yer alan Analiz-Araştırma Raporları sekmeleri üzerinden 7/24 geriye dönük değerlendirmemiz de dahil olmak üzere "Müşteri Girişi" yaparak ulaşabilirsiniz.

Bugünün haberleri:

Hisse senetleri

- KONTR**; Finansal duran varlık satışı / nötr
- ARCLK**; Kurumsal marka dönüşümü / nötr
- VESTL**; Vestel CEO'su Ergün Güler'in açıklamaları / nötr
- GENIL**; SPK 2024-18 Sayılı Bültende Şirket Hakkında Yayınlanan Karar / olumsuz
- MEDTR**; Bilanço değerlendirmesi / olumsuz
- ISCTR**; İştirak Modeliyle Kısmi Bölünmeye İlişkin Yönetim Kurulu Kararı. İlgili Şirketler: SISE, TSKB, TSGYO, ISMEN, ISGYO, ANHYT, ISFIN, ANSGR, ISYAT, ISGSY / nötr

Piyasalarda bugün

Küresel risk algısının ABD önderliğinde kısmen sendelendiği bir haftanın son işlem gününü karşılıyoruz. Güvenlik toplantısının ardından İsrail Başbakanı'ndan gelen İran açıklamaları, bölge ve İsrail-İran gerginliğinin yeniden hatırlanmasına zemin hazırladı. ABD borsaları kapanışa son 2 saat kalana dek pozitif bölgede işlem görürken, söz konusu zaman dilimi ile birlikte %1'li seviyelerde değer kayıpları ile karşılaştılar. Bununla birlikte, bölgesel Fed başkanlarından Kashkari'nin yaptığı enflasyon görünümüne göre faiz indirimine ihtiyaç duyulmayabileceği minvalindeki açıklamalar da algının terse dönüşüne katkı sağladı. Tüm bunlar bu sabah Asya seansı işlemlerinin de değer kayıpları ile karşılanmasına neden oluyor. Vadeli endeksler yatay-pozitif.

MSCI dünya endeksinin %-0.56 ile işlem gördüğü günde, ABD varlıklarının ağırlığı bir kez daha yakından hissedilmiş oldu. ABD hariç sepet, %0.62 yükseldi. GOÜ varlıkları %0.53, MSCI TR endeksi ise %2.81 ile kapanış yaparken, dolar endeksi son 3 günde olduğu üzere bir kez daha ekside izlendi. Brent tipi petrolde aktif kontrat %1.45 yükselişle \$90.65 seviyesinde günü sonlandırırken, Brent'in Ekim'den bu yana en yüksek seviyeye ulaştığını not düşelim. Söz konusu gelişme, ithalatçı konumda yer alan Türkiye ve dış ticaret dengesi açısından da negatif.

Bugün küresel ve bize göre yerel işlemlerde de en önemli gündem maddesi ABD'de TSİ 15.30'da açıklanacak olan istihdam piyasası verileri olacak. Bloomberg Terminal'de yer alan beklentiler, tarım dışı istihdamın Mart'ta +214k seviyesinde performans gösterdiğine işaret ediyor. Ücretlerin ise, yıllık bazda %4.1'e gerilemesi yine beklentiler dahilinde. Verinin, Fed'e dair beklentilerin sıklıkla spekülasyona maruz kaldığı ortamda fiyatlamalar üzerinde çift yönlü baskı kurma riski taşıdığını düşünüyoruz. Bu nedenle, beklentilerden daha iyi gelebilecek bir rakam hisse-faiz-USD fiyatlamalarında çoklu etkileşime neden olabilir.

Yerel varlıklarda ise, uzun ve yorgun haftada %2.05 yükseliş gösteren BIST 100 endeksi ile güne başlıyoruz. Endeksin, bankacılık sektörü önderliğinde toparlanma göstermesinin yanında, genele yayılmakta zorlanan iyimserlik probleminin devam ettiğini belirtmek gerekiyor. Yine bunun yanında, uzun bir süredir tartışılan/tartıştığımız sanayi şirketlerine yönelik dikkatle yaklaşılması şeklindeki pozisyonlanma zorluğu da etkili oluyor. Uzun bayram tatili öncesinde kalıcı pozisyon değişikliklerinden ziyade yatırımcıların daha sakin kalmasının doğru olacağına inanıyoruz. Perakende, telekom, savunma, holding, bankacılık ve sigortacılık sektörlerini beğenmeye devam ediyoruz. Hafta içerisinde gördüğümüz lira short pozisyonların kapatılması, ülke risk primindeki gerileme ve alternatif TRY getirilerdeki cazibe artışının yerel seçim öncesinde temelsiz ve açıklamakta zorlandığımız şekilde oluşan riskli fiyatlama ortamını dengelediğini ve dengelemeye devam edeceğini değerlendiriyoruz. CDS'in <300bp olmasını pozitif okuyoruz.

Şirket haberleri

KONTR; Finansal duran varlık satışı / nötr

Şirket'in iştiraki Mint Elektrikli Araç Teknolojileri A.Ş.'nin sermayesinde sahip olduğu paylarının tamamının (%40) 26.000.000 TL bedel ile diğer pay sahibi Escar Filo Kiralama Hizmetleri A.Ş.'ne devredilmesine karar verilmiş ve devir işlemleri 4 Nisan 2024 tarihinde tamamlanmıştır. Satış sonucu oluşan kar tutarı 6.000.000 TL seviyesinde gerçekleşmiştir. Söz konusu kar rakamı ve satış bedeli son 12 aylık net kar rakamının sırasıyla %0,7 ve %3,1'ine denk gelmektedir.

İlgili haberin KONTR paylarında önemli bir etki yaratmayacağı düşüncesindeyiz.

ARCLK: Kurumsal marka dönüşümü / nötr

Globalleşme stratejisi kapsamında Arçelik A.Ş.'nin, Türkiye dahil tüm coğrafyalardaki kurumsal markası bundan sonra Beko olarak kullanılacak olup böylece, tüm dünyadaki çalışanları ve operasyonların ortak bir kurumsal marka çatısı altında biraraya getirilmesi hedeflenmektedir. Bu kapsamda yurtdışı bağlı ortaklıkların kurumsal unvanları da Beko kurumsal markasını içerecek şekilde değiştirilmektedir. Şirket Türkiye'deki faaliyetlerini Arçelik Pazarlama A.Ş. üzerinden başta Arçelik olmak üzere yerel değer yaratan tüm markaları ile (Arçelik, Beko, Grundig, Altus, Leisure) sürdürmeye devam edecektir.

Beko (Arçelik A.Ş.) ile ilgili bilgiler;

- ✓ Beko*, dünya çapında 57 ülkedeki iştirakleri aracılığıyla 55.000 çalışanıyla faaliyet göstermekte olup, 13 ülkede 45 üretim tesisi bulunmaktadır (Türkiye, İngiltere, İtalya, Romanya, Slovakya, Polonya, Güney Afrika, Rusya, Pakistan, Hindistan, Bangladeş, Tayland ve Çin).
- ✓ Beko* sahibi olduğu veya limitli marka kullanım hakkı olduğu 22 ürün markası ile global olarak faaliyet göstermektedir (Arçelik, Beko, Whirlpool**, Grundig, Hotpoint, Arctic, Ariston**, Leisure, Indesit, Blomberg, Defy, Dawlance, Hitachi**, Voltas Beko, Singer**, ElektraBregenz, Flavel, Bauknecht, Privilege, Altus, Ignis, Polar).

* Veriler, Beko kurumsal markasını kullanan payları borsada işlem gören ana şirket Arçelik A.Ş.'ye aittir.

** Limitli marka kullanım hakkına sahiptir.

Globalleşme anlamında olumlu görmekle birlikte ilgili gelişmenin kısa vadede ARCLK paylarında önemli bir etki yaratmayacağı düşüncesindeyiz

VESTL: Vestel CEO'su Ergün Güler'in açıklamaları / nötr

Türkiye'nin teknoloji devi Vestel, son 10 yılda önemli yatırımlar gerçekleştirdiği mobilite ve enerji depolama alanlarındaki çalışmalarını, bundan böyle 'Vestel Mobilite' organizasyonu altında toplayacak. Vestel CEO'su Ergün Güler, yıllık ortalama yüzde 30 büyüyeceği öngörülen elektrikli araç sektöründe, şarj istasyonları ve otomotiv elektroniğine, ayrıca batarya enerji depolama sistemleri alanlarına odaklanacaklarını söyledi. Ergün Güler, hedeflerinin 580 milyar dolarlık mobilite pazarında gelecek üç yılda Vestel Mobilite'nin şirket değerini milyar dolara çıkarmak, Vestel'i de Global Fortune 500 listesine giren ilk Türk teknoloji firması yapmak olduğunu dile getirdi.

Şirket'in mobilite alanındaki hedeflerini uzun vadede önemli bulmakla birlikte daha önceden de paylaşılmış açıklamalar olması dolayısıyla kısa vadede önemli bir etki yaratmayacağı düşüncesindeyiz

GENİL: SPK 2024-18 Sayılı Bültende Şirket Hakkında Yayınlanan Karar / olumsuz

04.04.2024 tarihinde Sermaye Piyasası Kurulu tarafından yayınlanan 2024-18 sayılı bültende Şirket'in 30.09.2023 tarihli konsolide finansal raporlarında yer alan maddi olmayan duran varlıkların DRT Kurumsal Finans Danışmanlık Hizmetleri A.Ş. ("Deloitte") tarafından hazırlanan değerlendirme raporuna dayanılarak hazırlanan finansal raporların TMS 38 Maddi Olmayan Duran Varlıklar Standardının 75 ve 78 inci paragraflarına aykırılık teşkil ettiğinin tespit edildiği belirtilmiştir. Söz konusu değerlendirme işlemi ilaç ruhsatlarımızın gerçeğe uygun değerini hem yatırımcılara yansıtmak hem de finansal raporların gerçeğe daha uygun çıkmasını sağlamak amacıyla yapılmıştır. Ancak, TFRS/UFRS 13 standardında tanımlanan gerçeğe uygun değer yaklaşımı esas alınarak hazırlanan değerlendirme raporunun TMS 38 kapsamında değerlendirilemeyeceği belirtilmiştir. Bu nedenle, en kısa sürede kamuya açıklanacak olan yıllık finansal raporlarının Maddi Olmayan Duran Varlıklar üzerindeki değerlendirme etkisi arındırılacak ve önceki değerler TMS 29 Yüksek Enflasyonlu Ekonomilerde Finansal Raporlama Standardındaki Esaslara göre muhasebeleştirilecektir. 30.09.2023 tarihli finansal tablolarında da gereken düzeltmeler en kısa sürede yapılacak ve kamuoyuna tekrar sunulacaktır. Söz konusu değişiklik sonucunda Şirket'in karlılık rakamlarında herhangi bir etki öngörülmemekte olup, yalnızca özkaynaklar altında yer alan maddi olmayan duran varlıklar kaleminde değişiklik olacağı değerlendirilmektedir.

Düşüncemiz: İlgili haberin sadece maddi olmayan duran varlık tarafında olması ve özkaynaklarda azalışa neden olacak olması değerlememizdeki değişimi sınırlı tutuyor. Şirket bilançosunun yakın tarihte açıklanacak olması dolayısıyla söz konusu rakamları ve değerlememizi 2023 finansalları sonucuna göre revize edeceğiz. İlgili haberi yatırımcı algısı üzerinde oluşturacağı algı nedeniyle GENİL için olumsuz olarak değerlendiriyoruz.

MEDTR: Bilanço değerlendirmesi / olumsuz

Enflasyon muhasebesi uygulanmış verilere göre, Meditera, 2023 yılında 1.452 milyon TL satış geliri, 369 milyon TL FAVÖK ve 26 milyon TL net kar açıkladı. Muhasebe değişikliği nedeniyle 2023 yılı finansallarında, parasal kazanç/kayıp kalemi altında 411 milyon TL'lik olumsuz etki oluştu. Enflasyon muhasebesi etkilerini içeren 2023 yılı finansallarında, satış geliri, FAVÖK ve net karda azalış yaşanmıştır.

Şirket, finansal sonuçlarının ardından yayımladığı bilgilendirme notunda TMS 29 etkisi hariç finansal verilere yer verdi. Bu verilere göre Meditera 4Ç23'te, 331 milyon TL satış geliri (Konsensus: 378 milyon TL) ve 46 milyon TL FAVÖK (Konsensus: 94 milyon TL) açıkladı. Deniz Yatırım Strateji ve Araştırma Bölümü olarak, bu çeyrek özelinde, enflasyon muhasebesi uygulamasının yaratacağı muhtemel kafa karışıklığının önüne geçmek ve olabildiğince en sağlıklı şekilde finansallara yaklaşabilmek adına YP raporlama yapan şirketler dışındaki gruba yönelik herhangi bir tahmin paylaşımında bulunmamıştık.

Açıklanan sonuçların enflasyon içeren rakamlarında azalış, enflasyonsuz rakamlarında ise FAVÖK'te azalış göstermesi sebebiyle açıklanan finansal sonuçların hisse performansı üzerinde olumsuz bir etki yaratacağı düşüncesindeyiz

ISCTR: İştirak Modeliyle Kısmi Bölünmeye İlişkin Yönetim Kurulu Kararı. İlgili Şirketler: SİSE, TSKB, TSGYO, İSMEN, İSGYO, ANHYT, İSFİN, ANSGR, İSYAT, İSGSY / nötr

İlgi: 25.08.2023 ve 27.10.2023 tarihli özel durum açıklamalarında;

- İştirak portföyündeki payların "iştirak modeliyle kolaylaştırılmış usulde kısmi bölünme" yöntemi ile Bankanın %100 bağlı ortaklığı şeklinde yeni kurulacak bir anonim şirkete devri,
- Kısmi Bölünmenin 31 Aralık 2023 tarihli finansal tablolar üzerinden gerçekleştirilmesi yönündeki kararlar kamuoyuna duyurulmuştur.

Banka, Kurucusu Gazi Mustafa Kemal Atatürk'ün, Milli Mücadele'nin yaralarının sarıldığı bir ortamda, henüz Cumhuriyet ilan edilmemişken düzenlenen İzmir İktisat Kongresi'nde vurguladığı "iktisadi bağımsızlık" vizyonu doğrultusunda ülkemizin ilk milli bankası olarak kurulmuştur. Kurulduğu günden bu yana, misyonunun gereği olarak bankacılık faaliyetlerinin yanı sıra özellikle ülkemizin iktisadi kalkınmasında kritik önem taşıyan sanayi ve üretim alanlarında şeker, cam, dokuma ve daha pek çok sektörde bizzat kurduğu ve iştirak ettiği 300'ü aşkın şirketle Cumhuriyetimizin ilk yüzyılında üstüne düşen görevi başarıyla yerine getirmiştir. Cumhuriyetimizin tarihi ve iktisadi gelişiminin tüm evreleriyle örtüşen Banka, ikinci yüzyılında da ülke ekonomisine katkı sunmaya devam edecektir.

Banka, dünyada yaşanan hızlı değişimin gerektirdiği şekilde, daha stratejik ve odaklı bir yönetim anlayışıyla hareket etmek amacıyla; çalışanları, müşterileri, hissedarları ve diğer paydaşlarıyla geldiği noktayı daha da ileriye götürmek adına 2023'te iştirak portföyünün güçlendirilmesi ve optimizasyonuna yönelik, bununla beraber sermaye etkinliğini ve yönetim kalitesini güçlendirmeyi hedefleyen kapsamlı bir yapılanma sürecini başlatmış olup gerekli tüm hazırlık çalışmaları aksamadan devam etmektedir.

Yönetim Kurulunca 04.04.2024 tarihinde alınan karar ile, iştirak portföyünün Banka'nın %100 bağlı ortaklığı şeklinde yeni kurulacak anonim şirket niteliğindeki bir Holding şirket çatısı altında yönetilmesini teminen ve nihai noktada Genel Kurul onayına tabi olmak üzere,

Banka mülkiyetinde bulunan, bağlı ortaklıklarından

- Türkiye Şişe ve Cam Fabrikaları A.Ş. sermayesindeki %51,06 oranındaki,
- Trakya Yatırım Holding A.Ş. sermayesindeki %100,00 oranındaki,
- Türkiye Sınai Kalkınma Bankası A.Ş. sermayesindeki %47,68 oranındaki,
- İş Yatırım Menkul Değerler A.Ş. sermayesindeki %65,74 oranındaki,
- İş Gayrimenkul Yatırım Ortaklığı A.Ş. sermayesindeki %52,06 oranındaki,
- Milli Reasürans T.A.Ş. sermayesindeki %87,60 oranındaki,
- Anadolu Hayat Emeklilik A.Ş. sermayesindeki %63,89 oranındaki,
- İş Finansal Kiralama A.Ş. sermayesindeki %30,43 oranındaki,
- İşbank AG sermayesindeki %100,00 oranındaki,
- JSC İşbank sermayesindeki %100,00 oranındaki,
- JSC İşbank Georgia sermayesindeki %100,00 oranındaki,
- Moka Ödeme ve Elektronik Para Kuruluşu A.Ş. sermayesindeki %100,00 oranındaki,
- İş Net Elektronik Bilgi Üretim Dağıtım Ticaret ve İletişim Hizmetleri A.Ş. sermayesindeki %100,00 oranındaki,
- İş Merkezleri Yönetim ve İşletim A.Ş. sermayesindeki %86,33 oranındaki,
- Kültür Yayınları İş Türk A.Ş. sermayesindeki %100,00 oranındaki payı ile,
- İştiraki Arap Türk Bankası A.Ş. sermayesindeki %20,58 oranındaki payı ile,
- Genel Energy Plc. sermayesindeki %19,06 oranındaki payların

Kurumlar Vergisi Kanunu'nun 19-20. maddeleri, Türk Ticaret Kanunu'nun 159-179. maddeleri, Bankaların Birleşme, Devir, Bölünme ve Hisse Değişimi Hakkında Yönetmelik, Sermaye Piyasası Kanunu ve Sermaye Piyasası Kurulu'nca yayımlanan Birleşme ve Bölünme Tebliği hükümleri ve ilgili diğer mevzuat çerçevesinde; Birleşme ve Bölünme Tebliği'nin 17. maddesinde düzenlenen "iştirak modeliyle kolaylaştırılmış usulde kısmi bölünme" suretiyle Bankamızın %100 bağlı ortaklığı şeklinde yeni kurulacak bir anonim şirkete devredilmesi için gerekli yasal işlemlerin yapılması,

- Kısmi bölünme işlemlerinin 31.12.2023 tarihli finansal tablolar üzerinden gerçekleştirilmesi,
- Sermaye Piyasası Kurulu'nca yayımlanan Birleşme ve Bölünme Tebliği ile Türk Ticaret Kanunu hükümleri çerçevesinde, bölünme belgelerinin onaylanması ve Bölünme Planının imzalanması,
- Kısmi bölünme çerçevesinde devre konu iştirak paylarının intikal edeceği şirketin TİBAŞ Holding Anonim Şirketi unvanıyla kurulması,
- Şirket sermayesinin, devredilecek paylardan doğan 139.334.016.889,85 TL* ve nakdi sermaye tutarı 665.983.110,15 TL olmak üzere toplam 140.000.000.000,00 TL olarak teşkili, nakdi sermaye tutarı olan 665.983.110,15 TL'nin şirketin kuruluş ve tescil işlemleri ile koordineli olarak ödenmesi kararlaştırılmıştır.

Bu kararların icrasını teminen,

- İlgili mevzuat uyarınca düzenlenmesi gereken belgelerin hazırlanması, yasal işlemlerin yürütülmesi ve ilanların yapılması,
- Kısmi bölünme ile ilgili olarak Ticaret Bakanlığı, BDDK, SPK, SEDDK, Rekabet Kurulu, TCMB, EPDK, MKK, BTK, Ticaret Sicil Müdürlükleri de dahil olmak üzere resmi, özel kurum ve kuruluşlar nezdinde gerekli tüm işlem ve başvuruların yapılması, ilgili otoritelerce bölünme belgelerinde değişiklik yapılmasının istenmesi ve benzeri hallerde bu belgelerde gerekli değişikliklerin yapılması,
- İştirak modeliyle kolaylaştırılmış usulde kısmi bölünme işleminin Sermaye Piyasası Kurulu'nca yayımlanan Önemli Nitelikte İşlemler ve Ayrılma Hakkı Tebliği kapsamında önemli nitelikte işlem olmadığı ve ayrılma hakkı doğmadığı hususundaki beyanın imzalanması konularında Genel Müdürlük yetkilendirilmiştir.

İştirak modeliyle kolaylaştırılmış usulde kısmi bölünme suretiyle Banka'nın %100 bağlı ortaklığı şeklinde yeni kurulacak anonim şirket nedeniyle Banka sermayesinde ve hissedarlık yapısında herhangi bir değişiklik olmayacaktır.

* Devre konu payların Vergi Usul Kanunu uyarınca Banka'daki kayıtlı değerlerinin toplamıdır.

İş Bankası TİBAŞ Holding'in kuruluşunu açıkladı. Tüm iştiraklerini banka bilançosunun dışına taşıyıp ayrı bir holding kurma kararı alan Türkiye İş Bankası'nın %100 hissesine sahip olacağı TİBAŞ Holding'in sermayesi 140 milyar TL olarak belirlendi. TİBAŞ öz kaynak büyüklüğü açısından Türkiye'nin en büyük üçüncü holdingi oldu. Haberin, daha önceden alınmış bir kararın devamı niteliğinde olması sebebiyle, ilgili şirket hisselerinde önemli bir etki yaratmayacağı düşünülmektedir.

KAP haberleri

Genel Kurullar					
1.hafta					
01 Nisan 2024 Pazartesi	02 Nisan 2024 Salı	03 Nisan 2024 Çarşamba	04 Nisan 2024 Perşembe	05 Nisan 2024 Cuma	06 Nisan 2024 Cumartesi
TUPRS / 10:00	CANTE / 10:00	FROTO / 14:00	AKCNS / 10:00	CEMAS / 09:00	
KFEIN / 13:00	MIPAZ / 13:00		AKMGY / 11:00	BIOEN / 10:30	
PCILT / 14:00	USAK / 14:00		ARCLK / 14:00	CCOLA / 11:00	
AYGAZ / 15:00			AVPGY / 14:00	DGGYO / 11:00	
			ENJSA / 15:00		
2.hafta					
08 Nisan 2024 Pazartesi	09 Nisan 2024 Salı	10 Nisan 2024 Çarşamba	11 Nisan 2024 Perşembe	12 Nisan 2024 Cuma	13 Nisan 2024 Cumartesi
3.hafta					
15 Nisan 2024 Pazartesi	16 Nisan 2024 Salı	17 Nisan 2024 Çarşamba	18 Nisan 2024 Perşembe	19 Nisan 2024 Cuma	20 Nisan 2024 Cumartesi
ISMEN / 10:00	OZGYO / 09:00	AZTEK / 10:00	GLCNY / 10:00	KORDS / 10:00	ULUUN / 11:30
BEYAZ / 11:00	ADEL / 09:30	ARENA / 10:30	GWIND / 10:00	MAKTK / 11:00	
FLAP / 14:00	DOAS / 10:00	RYGYO / 10:30	GLRYH / 11:00	TKNSA / 13:30	
	KRONT / 11:00	AEFES / 11:00	EGGUB / 14:00	ASUZU / 14:00	
	CLEBI / 14:00	BRYAT / 11:00	KCHOL / 16:00	BRISA / 14:00	
	MGROS / 14:00	IEYHO / 11:00		DIRIT / 14:00	
	NUGYO / 14:00	RYSYS / 12:30			
	ULUFA / 14:30	EGEPO / 14:00			
		AGHOL / 15:00			
4.hafta					
22 Nisan 2024 Pazartesi	23 Nisan 2024 Salı	24 Nisan 2024 Çarşamba	25 Nisan 2024 Perşembe	26 Nisan 2024 Cuma	27 Nisan 2024 Cumartesi
		DNISI / 09:30	EBEBK / 10:00	INFO / 10:00	
		SODSN / 10:00	EDATA / 10:00	DOKTA / 10:30	
		PARSN / 10:30	AFYON / 10:30	KERTV / 11:00	
		ALKA / 14:00	MACKO / 11:00	HEKTS / 11:00	
			MAVI / 11:00	POLHO / 11:00	
			CRFSA / 13:30	DESA / 14:30	
			NTGAZ / 14:00	ISSEN / 10:00	
			ALKIM / 14:00	IHGZT / 09:00	
			HTTBT / 10:00	IHLGM / 10:00	
			CIMSA / 14:00	IHEVA / 11:00	
			TATGD / 14:00		
			BAGFS / 11:00		
5.hafta					
29 Nisan 2024 Pazartesi	30 Nisan 2024 Salı				
DARDL / 11:00	AKSGY / 10:00				
SAHOL / 11:00	LINK / 14:00				
DAPGM / 13:00	BOBET / 14:00				
KUVVA / 14:00	BMSTL / 14:00				

Kaynak: Deniz Yatırım Strateji ve Araştırma, KAP

KAP HABERLERİ	
Hisse	Haber
MGROS	Mart 2024 Mağaza Açılışları; Şirket, ekli listede belirtilen 6 adet Migros, 5 adet Migros Jet, 2 adet Macrocenter ve kozmetik mağazacılığı formatında 2 adet Mion olmak üzere toplam 15 yeni mağazayı ve 2 adet dağıtım merkezini Mart ayı içerisinde ekte belirtilen tarihlerde hizmete açmıştır. 31 Mart 2024 itibarıyla Şirketin toplam mağaza sayısı 3.387'dir. Şirketin toplam net satış alanı 1 milyon 946 bin metrekareye ulaşmıştır.
ZOREN	Bursa Santral Lisansının Sonlandırılması Hakkında; Zorlu Enerji Elektrik Üretim A.Ş'nin, Bursa İli, Bursa Organize Sanayi Bölgesinde bulunan EÜ/364-8/475 Lisans no'lu 35 MWm/34,30 MWe kurulu gücündeki, doğal gaz yakıtlı ve termik kombine çevrim tipindeki Bursa Santrali'nin lisansının sonlandırılmasına ilişkin yapmış olduğu başvuru doğrultusunda Enerji Piyasası Düzenleme Kurumu'nun kurul kararına istinaden lisans sonlandırılmıştır.

Kaynak: Deniz Yatırım Strateji ve Araştırma, KAP

Teknik yorum

BIST 100 endeksi

Dün endeks günü +2.05% değişimle 9129,02 seviyesinde kapattı. İşlem hacmi ortalama seviyede gerçekleşti.9000 üstünde ivme kazanan endeks günü sert yükselişle tamamladı.9150 üstünde kaldıkça kuvvetlenmesini muhtemel gördüğümüz endekste 9220 kısa vadeli kritik direnç seviyesi olarak takip ediyoruz. Ve bir kez daha test edilmesi durumunda 9220 seviyesinin geçilebileceğini düşünüyoruz. Bu durumda ilk hedef / direnç olarak 9400 takip ediyoruz. Endekste kısa vadeli ana destek 9000 olarak izliyoruz. 5 g Ort. 9083.12 22 g. Ort. 8989.63 seviyesindedir. Destek olarak 9000 ve 9060, direnç olarak 9160 ve 9220 takip ediyoruz. Bu sabah yatay açılış ve sonrasında 9050 – 9220 arasında işlem aktivitesi bekliyoruz.



VIOP- X30Y vade teknik analiz

Dün vadeli endeks günü +2.27% değişimle 10211,25 seviyesinde kapattı. İşlem hacmi düşük seviyede gerçekleşti. Vadeli endeks 10000 üstünde hızlanan alımlarla günü sert yükselişle tamamladı.10250 kritik direnç seviyesi olarak takip ediyoruz ve bu seviyenin geçilmesi durumunda yeni işlem bandınının 10250 – 10660 olacağı düşüncesindeyiz. 5g. Ort. 10111,75 22 g. Ort. 10003,00 seviyesindedir. Destek olarak 10000 ve 10120, direnç olarak ise 10250 ve 10370 seviyelerini takip ediyoruz Bu sabah yatay açılış ve sonrasında 10120 – 10370 arasında işlem aktivitesi bekliyoruz.



BIST 100 endeks ağırlıkları ve puan katkıları

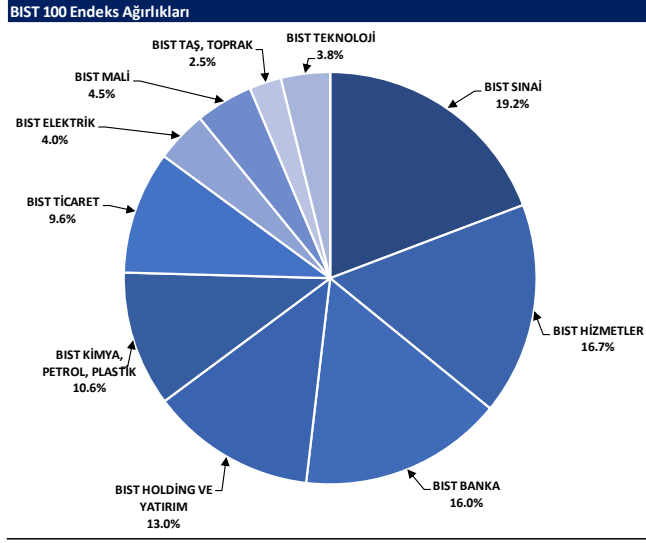

Kaynak: Deniz Yatırım Strateji ve Araştırma Bölümü hesaplamaları, Rasyonet

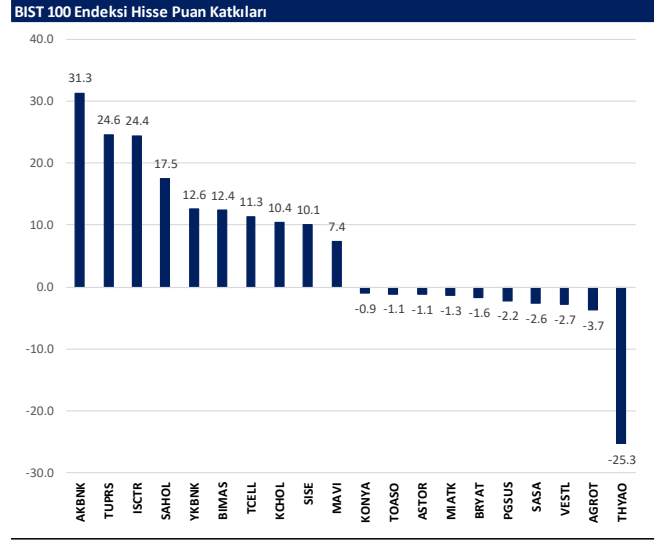

Kaynak: Deniz Yatırım Strateji ve Araştırma Bölümü hesaplamaları, Rasyonet

BIST endekslerine ait performanslar

BIST Endeksleri	Endeks Açıklaması	04.04.2024	03.04.2024	Günlük değişim	29.12.2023	Yıl başlangıcından değişim
XU100	BIST 100	9129	8946	2.0%	7470	22%
XU30	BIST 30	9930	9698	2.4%	8021	24%
XU50	BIST 50	8693	7916	2.2%	6572	23%
XBANK	BIST BANKA	11925	11277	5.7%	8717	37%
XUTUM	BIST TÜM	10482	10328	1.5%	8577	22%
XUMAL	BIST MALİ	10134	9789	3.5%	7988	28%
XD30S	BIST 30 AĞIRLIK SINIRLAMALI 10	10142	9855	2.5%	8193	24%
X100S	BIST 100 AĞIRLIK SINIRLAMALI 10	9131	8948	2.0%	7472	22%
XBANA	BIST ANA	28480	28727	-0.9%	23113	23%
XBLSM	BIST BİLİŞİM	5761	5861	-1.7%	3706	55%
XELKT	BIST ELEKTRİK	524	528	-0.6%	452	16%
XFIND	BIST FİN. KIR. FAKTORİNG	3605	3581	0.7%	3198	13%
XGIDA	BIST GIDA, İÇECEK	10441	10412	0.3%	8837	18%
XGMYO	BIST GAYRİMENKUL Y.O.	2588	2555	1.3%	2449	6%
XHARZ	BIST HALKA ARZ	96142	97581	-1.5%	79702	21%
XHOLD	BIST HOLDİNG VE YATIRIM	8653	8439	2.5%	6642	30%
XILTM	BIST İLETİŞİM	1782	1713	4.0%	1391	28%
XINSA	BIST İNŞAAT	9262	9083	2.0%	8943	4%
XKAGT	BIST ORMAN, KAĞIT, BASIM	6573	6618	-0.7%	5267	25%
XKMYA	BIST KİMYA,PETROL,PLASTİK	12538	12359	1.4%	11439	10%
XKOBI	BIST KOBI SANAYİ	28802	29911	-3.7%	22204	30%
XKURY	BIST KURUMSAL YÖNETİM	7578	7411	2.3%	6264	21%
XMADN	BIST MADENCİLİK	6106	5937	2.9%	5363	14%
XMANA	BIST METAL ANA	14886	14634	1.7%	14826	0%
XMEŞY	BIST METAL EŞYA, MAKİNA	24053	24279	-0.9%	18675	29%
XSDA	BIST ADANA	68799	69769	-1.4%	66137	4%
XSANK	BIST ANKARA	15921	15806	0.7%	12998	22%
XSANT	BIST ANTALYA	12136	12285	-1.2%	11026	10%
YSBAL	BIST BALIKESİR	8507	8591	-1.0%	8036	6%
YSBUR	BIST BURSA	16771	17515	-4.2%	14349	17%
XSDNZ	BIST DENİZLİ	7875	7864	0.1%	6224	27%
XSGRT	BIST SİGORTA	42945	41823	2.7%	33697	27%
XSIST	BIST İSTANBUL	11837	11752	0.7%	9479	25%
XSIZM	BIST İZMİR	14923	14829	0.6%	13131	14%
XSKAY	BIST KAYSERİ	32645	32887	-0.7%	28581	14%
XSKOC	BIST KOCAELİ	28264	27509	2.7%	23577	20%
XSKON	BIST KONYA	11171	11371	-1.8%	7870	42%
XSPOR	BIST SPOR	4339	4320	0.4%	3668	18%
XSTKR	BIST TEKİRDAĞ	41743	41526	0.5%	39257	6%
XTAŞT	BIST TAŞ, TOPRAK	11811	11852	-0.3%	10958	8%
XTCRT	BIST TİCARET	20775	20145	3.1%	16660	25%
XTEKS	BIST TEKSTİL, DERİ	3437	3418	0.6%	2994	15%
XTM2S	BIST TEMETTÜ 2S	12376	11967	3.4%	9394	32%
XTMTU	BIST TEMETTÜ	9601	9341	2.8%	7491	28%
XTRZM	BIST TURİZM	1212	1211	0.1%	997	22%
XTUMY	BIST TÜM-100	31496	31584	-0.3%	25772	22%
XUHIZ	BIST HİZMETLER	8344	8293	0.6%	6839	22%
XULAS	BIST ULUŞTIRMA	31188	32159	-3.0%	24695	26%
XUSIN	BIST SİNAİ	13229	13171	0.4%	11532	15%
XUSRD	BIST SÜRÜRÜLEBİLİRLİK	12112	11827	2.4%	9694	25%
XUTEK	BIST TEKNOLOJİ	13055	13050	0.0%	9541	37%
XYLDZ	BIST YILDIZ	9783	9621	1.7%	8042	22%
XYORT	BIST MENKUL KIYIM Y.O.	4348	4395	-1.1%	3385	28%
XYU0B	BIST 100-30	16624	16425	1.2%	14042	18%
X10XB	BIST BANKA DİSİ LİKİT 10	11468	11330	1.2%	9883	16%
XAKUR	BIST ARACI KURUMLAR	35112	34948	0.5%	36746	-4%
XLBNK	BIST LİKİT BANKA	10541	9969	5.7%	7700	37%
XTKJS	BIST TEKNOLOJİ AĞIRLIK SINIRLAMALI	20715	20891	-0.8%	14089	47%

Kaynak: Deniz Yatırım Strateji ve Araştırma, Rasyoner

Seçilmiş BIST Endekslerine Ait Günlük Performanslar

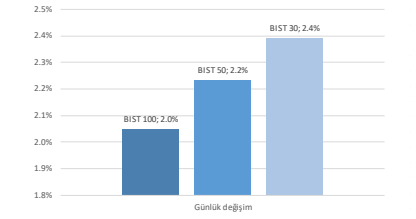

Kaynak: Deniz Yatırım Strateji ve Araştırma Bölümü hesaplamaları, Rasyoner

Seçilmiş BIST Endekslerine Ait Günlük Performanslar

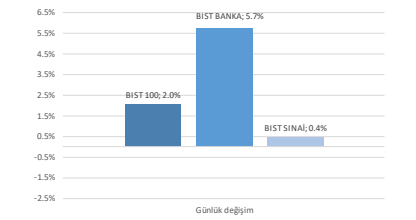

Kaynak: Deniz Yatırım Strateji ve Araştırma Bölümü hesaplamaları, Rasyoner

BIST 100



Kaynak: Deniz Yatırım Strateji ve Araştırma, Rasyoner

Endeks Performansları

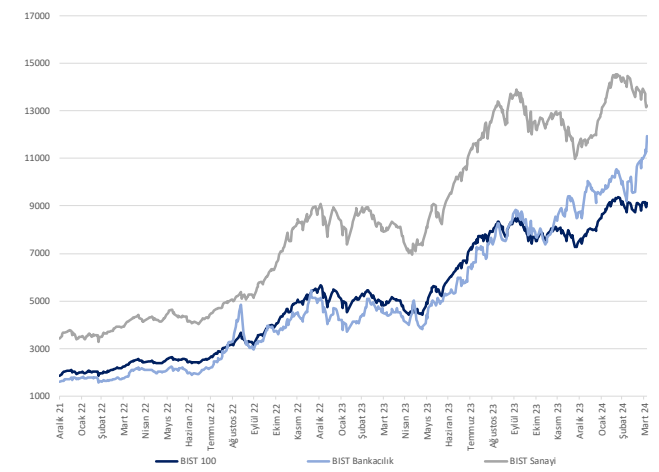

Kaynak: Deniz Yatırım Strateji ve Araştırma, Rasyoner

Günlük bazda seçilmiş indikatörler puanlama sistemi



DENİZ YATIRIM STRATEJİ & ARAŞTIRMA | BIST 100 ENDEKSİ GÜNLÜK BAZDA SEÇİLMİŞ İNDİKATÖRLER PUANLAMA SİSTEMİ

Hisse senedi	Son kapanış	Önceki gün kapanış	Değişim	İşlem Hacmi (mn.)	RSI	MACD	İşlem Hacmi > 3 gün ort.	RSI > 5 gün ort.	RSI < 70.0	RSI > 30.0	MACD > 5 gün ort.	MACD > 0	Son Kapanış > 3 gün ort.	Önceki Puan	Puan
ASFEF	159.20	154.70	2.91%	862.38	60.93	1.96	✓	✓	✓	✓	✓	✓	✓	75.0	100.0
MAVİ	73.70	72.75	9.55%	395.37	61.17	0.89	✓	✓	✓	✓	✓	✓	✓	75.0	100.0
TCELL	71.10	68.50	3.80%	2,966.44	63.42	0.92	✓	✓	✓	✓	✓	✓	✓	100.0	100.0
TUPRS	169.90	162.80	4.36%	3,861.52	64.36	3.37	✓	✓	✓	✓	✓	✓	✓	28.5	100.0
VEŞBE	20.12	19.49	3.23%	366.05	59.47	0.08	✓	✓	✓	✓	✓	✓	✓	100.0	100.0
AKBNK	52.40	49.24	6.42%	4,842.65	82.13	2.62	✓	✓	✓	✓	✓	✓	✓	66.0	91.0
BTCİM	130.00	130.80	-0.61%	269.04	60.51	3.20	✓	✓	✓	✓	✓	✓	✓	91.0	91.0
GARAN	72.25	69.60	3.95%	2,916.62	76.48	2.52	✓	✓	✓	✓	✓	✓	✓	33.0	91.0
İSCTR	12.50	11.64	7.39%	9,418.90	71.48	0.35	✓	✓	✓	✓	✓	✓	✓	75.0	91.0
VAKBN	15.99	14.54	9.97%	2,687.12	73.24	0.23	✓	✓	✓	✓	✓	✓	✓	75.0	91.0
YKNBK	28.60	27.56	3.77%	6,326.42	76.77	1.51	✓	✓	✓	✓	✓	✓	✓	66.0	91.0
ARCLK	157.70	151.00	4.44%	663.39	59.67	0.55	✓	✓	✓	✓	✓	✓	✓	62.5	87.5
BİMİS	380.00	370.75	2.49%	1,611.75	55.17	3.37	✓	✓	✓	✓	✓	✓	✓	87.5	87.5
ENKAI	34.92	33.42	4.49%	627.53	44.75	0.88	✓	✓	✓	✓	✓	✓	✓	16.0	87.5
FROTO	1,165.00	1,139.00	2.28%	1,260.05	61.15	33.77	✓	✓	✓	✓	✓	✓	✓	28.5	87.5
HALKB	14.25	12.99	9.70%	1,998.21	59.50	0.11	✓	✓	✓	✓	✓	✓	✓	41.0	87.5
İPEKE	39.30	38.12	3.10%	234.83	50.31	0.42	✓	✓	✓	✓	✓	✓	✓	28.5	87.5
İSOY0	14.52	14.19	2.33%	125.62	36.40	0.70	✓	✓	✓	✓	✓	✓	✓	20.5	87.5
MGRİS	433.50	415.75	4.27%	814.20	46.16	10.85	✓	✓	✓	✓	✓	✓	✓	25.0	87.5
SİSE	46.44	44.60	4.12%	1,516.62	45.36	1.03	✓	✓	✓	✓	✓	✓	✓	15.0	87.5
SOKM	61.35	59.60	2.94%	485.62	46.71	1.64	✓	✓	✓	✓	✓	✓	✓	50.0	87.5
TABGD	137.30	133.70	2.69%	418.78	54.95	0.23	✓	✓	✓	✓	✓	✓	✓	87.5	87.5
AKFY0	2.17	2.06	5.34%	183.03	43.09	0.08	✓	✓	✓	✓	✓	✓	✓	16.0	75.0
ALBRK	4.32	4.10	5.37%	159.63	52.14	0.02	✓	✓	✓	✓	✓	✓	✓	16.0	75.0
ANKSR	73.50	71.60	2.65%	107.72	56.65	0.22	✓	✓	✓	✓	✓	✓	✓	75.0	75.0
ASELS	53.85	52.45	2.67%	1,889.81	45.36	0.73	✓	✓	✓	✓	✓	✓	✓	15.0	75.0
EKGY0	9.28	9.00	3.11%	1,577.79	38.94	0.38	✓	✓	✓	✓	✓	✓	✓	16.0	75.0
EREGL	39.42	38.28	2.98%	3,615.24	30.53	1.45	✓	✓	✓	✓	✓	✓	✓	8.0	75.0
İSMEN	30.20	29.82	1.27%	187.02	35.66	1.55	✓	✓	✓	✓	✓	✓	✓	16.0	75.0
KOZAL	22.04	21.26	3.67%	1,946.29	47.84	0.28	✓	✓	✓	✓	✓	✓	✓	16.0	75.0
KRDM0	21.64	21.08	2.66%	1,960.64	31.98	1.17	✓	✓	✓	✓	✓	✓	✓	8.0	75.0
OYAKC	56.50	54.90	3.67%	541.41	37.34	2.38	✓	✓	✓	✓	✓	✓	✓	16.0	75.0
SAHOL	86.00	81.55	5.46%	3,247.08	62.15	1.61	✓	✓	✓	✓	✓	✓	✓	66.0	75.0
TKFN	40.08	38.28	4.70%	156.24	42.20	1.26	✓	✓	✓	✓	✓	✓	✓	16.0	75.0
TSXB	9.40	9.07	3.64%	248.31	68.82	0.18	✓	✓	✓	✓	✓	✓	✓	16.0	75.0
TTKOM	33.28	31.58	5.38%	1,122.11	64.08	0.13	✓	✓	✓	✓	✓	✓	✓	87.5	75.0
TURIS0	54.00	51.55	4.75%	109.21	57.47	0.39	✓	✓	✓	✓	✓	✓	✓	50.0	75.0
ECLIC	46.60	45.38	2.69%	153.15	38.90	1.28	✓	✓	✓	✓	✓	✓	✓	16.0	66.0
GURBF	149.20	147.20	1.36%	790.94	36.36	7.52	✓	✓	✓	✓	✓	✓	✓	16.0	66.0
KCAER	43.90	43.32	1.34%	276.37	37.78	1.54	✓	✓	✓	✓	✓	✓	✓	16.0	66.0
KCHOL	209.20	204.10	2.50%	2,967.28	68.95	8.90	✓	✓	✓	✓	✓	✓	✓	41.0	66.0
KOZAA	46.76	45.62	2.50%	369.19	44.88	0.92	✓	✓	✓	✓	✓	✓	✓	41.0	66.0
PETK0	18.80	18.67	0.70%	1,716.80	27.42	1.16	✓	✓	✓	✓	✓	✓	✓	66.0	66.0
THYAO	290.00	300.00	-3.33%	23,270.65	54.03	5.52	✓	✓	✓	✓	✓	✓	✓	41.0	66.0
LUKER	101.50	99.70	1.81%	463.04	46.76	0.83	✓	✓	✓	✓	✓	✓	✓	16.0	66.0
ALARK	128.10	125.70	1.91%	547.86	52.54	0.94	✓	✓	✓	✓	✓	✓	✓	28.5	62.5
COLLA	613.00	614.50	-0.24%	374.44	59.02	0.17	✓	✓	✓	✓	✓	✓	✓	87.5	62.5
DDAS	315.00	304.00	3.62%	866.73	58.79	8.42	✓	✓	✓	✓	✓	✓	✓	28.5	62.5
KATSE	28.16	28.90	0.80%	69.99	35.82	1.43	✓	✓	✓	✓	✓	✓	✓	87.5	62.5
OTKAR	464.00	460.00	0.87%	203.78	49.20	0.86	✓	✓	✓	✓	✓	✓	✓	75.0	62.5
SKBNK	4.37	4.20	4.05%	272.75	49.11	0.12	✓	✓	✓	✓	✓	✓	✓	37.5	62.5
BERA	18.11	17.67	2.49%	290.96	48.13	0.45	✓	✓	✓	✓	✓	✓	✓	28.5	53.5
ENERY	155.50	159.20	-2.32%	143.65	49.59	2.96	✓	✓	✓	✓	✓	✓	✓	28.5	53.5
PGSUS	793.50	807.00	-1.67%	2,207.50	47.17	0.71	✓	✓	✓	✓	✓	✓	✓	41.0	53.5
AGROT	34.50	37.86	-8.87%	1,247.64	40.60	1.04	✓	✓	✓	✓	✓	✓	✓	66.0	41.0
AKCNS	136.90	139.40	-1.79%	168.40	33.90	5.08	✓	✓	✓	✓	✓	✓	✓	16.0	41.0
AKSA	90.00	90.20	-0.22%	144.07	39.93	1.18	✓	✓	✓	✓	✓	✓	✓	16.0	41.0
BFREN	976.50	998.00	-2.15%	114.35	38.90	22.57	✓	✓	✓	✓	✓	✓	✓	16.0	41.0
BİDEN	16.92	17.05	-0.76%	40.32	33.54	0.69	✓	✓	✓	✓	✓	✓	✓	16.0	41.0
BRŞAN	580.00	585.00	-0.85%	404.30	38.07	16.85	✓	✓	✓	✓	✓	✓	✓	16.0	41.0
BRYAT	3,107.50	3,179.00	-3.79%	308.96	24.28	84.08	✓	✓	✓	✓	✓	✓	✓	41.0	41.0
ÇİMSA	29.70	29.60	0.34%	219.93	31.86	1.11	✓	✓	✓	✓	✓	✓	✓	16.0	41.0
DOHOL	12.77	12.54	1.83%	439.24	46.19	0.12	✓	✓	✓	✓	✓	✓	✓	16.0	41.0
ENISA	56.75	55.65	1.98%	222.16	46.92	0.34	✓	✓	✓	✓	✓	✓	✓	16.0	41.0
EUREN	14.32	14.20	0.85%	218.67	34.05	0.87	✓	✓	✓	✓	✓	✓	✓	16.0	41.0
MATK	60.50	61.80	-2.10%	796.91	42.65	0.98	✓	✓	✓	✓	✓	✓	✓	16.0	41.0
QUAGR	3.82	3.88	-1.55%	111.32	34.87	0.08	✓	✓	✓	✓	✓	✓	✓	16.0	41.0
REDR	46.64	46.96	-0.68%	1,055.81	39.43	1.82	✓	✓	✓	✓	✓	✓	✓	41.0	41.0
SASA	37.80	38.44	-1.66%	1,959.25	43.94	0.02	✓	✓	✓	✓	✓	✓	✓	28.5	41.0
TAVHL	179.50	179.30	0.11%	502.03	60.90	5.18	✓	✓	✓	✓	✓	✓	✓	41.0	41.0
TUKAS	7.29	7.34	-0.68%	116.22	31.42	0.27	✓	✓	✓	✓	✓	✓	✓	16.0	41.0
VESTI	84.75	88.20	-6.04%	2,181.52	54.17	1.94	✓	✓	✓	✓	✓	✓	✓	100.0	41.0
YKLD0	12.47	12.37	0.81%	77.43	33.16	0.61	✓	✓	✓	✓	✓	✓	✓	16.0	41.0
ALFAS	89.30	92.00	-2.93%	266.92	42.59	2.13	✓	✓	✓	✓	✓	✓	✓	28.5	28.5
EWENE	263.25	265.00	-0.66%	162.50	38.46	9.11	✓	✓	✓	✓	✓	✓	✓	28.5	28.5
EGEEN	14,250.00	14,370.00	-0.84%	235.51	44.78	9.13	✓	✓	✓	✓	✓	✓	✓	28.5	28.5
EUPWR	145.00	147.10	-1.43%	184.98	37.00	5.32	✓	✓	✓	✓	✓	✓	✓	28.5	28.5
GESAN	66.20	67.00	-1.19%	194.47	39.84	2.02	✓	✓	✓	✓	✓	✓	✓	28.5	28.5
KONTR	229.50	232.60	-1.33%	728.46	41.44	7.75	✓	✓	✓	✓	✓	✓	✓	62.5	28.5
KONYA	9,552.50	9,900.00	-3.51%	200.33	46.11	147.00	✓	✓	✓	✓	✓	✓	✓	28.5	28.5
SAYAS	81.10	82.35	-1.52%	93.05	40.27	2.83	✓	✓	✓	✓	✓	✓	✓	28.5	28.5
SDTR	310.00	316.00	-1.90%	156.74	39.17	14.43	✓	✓	✓	✓	✓	✓	✓	87.5	28.5
SMRTG	56.00	57.00	-1.75%	260.81	41.57	1.68	✓	✓	✓	✓	✓	✓	✓	37.5	28.5
TOASO	252.75	255.00	-0.88%	1,635.65	52.03	2.99	✓	✓	✓	✓	✓	✓	✓	66.0	28.5
ITRAK	878.00	873.00	0.57%	424.87	54.96	21.48	✓	✓	✓	✓	✓	✓	✓	28.5	28.5
ZOREN	5.26	5.40	-2.59%	1,250.29	45.67	0.09	✓	✓	✓	✓	✓	✓	✓	66.0	28.5
AKSEN	34.10	33.90	0.59%	131.44	39.08	0.84	✓	✓	✓	✓	✓	✓	✓	16.0	25.0
AHGAZ	12.41	12.30	0.89%	64.18	40.03	0.13	✓	✓	✓	✓	✓	✓	✓	16.0	16.0
AKFYE	21.18	21.50	-1.49%	93.86	33.53	1.21	✓	✓	✓	✓	✓	✓	✓	16.0	16.0
BİENY	39.48	39.36	0.30%	64.37	3										

Son 90 güne ait dip-zirve analizi



DENİZ YATIRIM STRATEJİ & ARAŞTIRMA | BIST 100 ENDEKSİ DİP-ZİRVE ANALİZİ

Hisse	Son kapanış	Önceki kapanış	Değişim %	Son 90 gün zirvesi	Son 90 gün dip	Zirveye uzaklık	Dibe uzaklık	Zirveye geçti mi?
AEEFES	159.20	154.70	2.9%	159.20	110.90	-	30%	✓
AGROT	34.50	37.86	-8.9%	44.84	9.21	30%	73%	x
AHGAZ	12.41	12.30	0.9%	14.45	8.85	16%	29%	x
AKBNK	52.40	49.24	6.4%	52.40	32.24	-	38%	✓
AKCNS	136.90	139.40	-1.8%	187.00	122.00	37%	11%	x
AKFGY	2.17	2.06	5.3%	2.85	1.67	31%	23%	x
AKFYE	21.18	21.50	-1.5%	31.78	12.89	50%	39%	x
AKSA	90.00	90.20	-0.2%	108.26	75.54	20%	16%	x
AKSEN	34.10	33.90	0.6%	40.38	28.52	18%	16%	x
ALARK	128.10	125.70	1.9%	136.60	85.10	7%	34%	x
ALBRK	4.32	4.10	5.4%	4.76	3.60	10%	17%	x
ALFAS	89.30	92.00	-2.9%	119.30	78.30	34%	12%	x
ANSGR	73.50	71.60	2.7%	77.00	54.20	5%	26%	x
ARCLK	157.70	151.00	4.4%	169.00	122.50	7%	22%	x
ASELS	53.85	52.45	2.7%	66.50	43.02	23%	20%	x
ASTOR	89.95	91.40	-1.6%	131.00	86.65	46%	4%	x
BERA	18.11	17.67	2.5%	21.50	10.50	19%	42%	x
BFREN	976.50	998.00	-2.2%	1345.00	782.15	38%	20%	x
BIENY	39.48	39.36	0.3%	52.30	37.84	32%	4%	x
BIMAS	380.00	370.75	2.5%	402.25	292.25	6%	23%	x
BIOEN	16.92	17.05	-0.8%	22.40	16.54	32%	2%	x
BOBET	32.88	33.20	-1.0%	40.44	28.00	23%	15%	x
BRSAN	580.00	585.00	-0.9%	745.50	478.00	29%	18%	x
BRYAT	3107.50	3230.00	-3.8%	4500.00	2089.00	45%	33%	x
BTCLM	130.00	130.80	-0.6%	186.90	92.80	44%	29%	x
CANTE	17.42	17.81	-2.2%	20.58	16.00	18%	8%	x
CCOLA	613.00	614.50	-0.2%	647.00	405.25	6%	34%	x
CIMSA	29.70	29.60	0.3%	38.88	27.50	31%	7%	x
CWENE	263.25	265.00	-0.7%	362.00	230.20	38%	13%	x
DOAS	315.00	304.00	3.6%	326.75	224.30	4%	29%	x
DOHOL	12.77	12.54	1.8%	14.11	10.48	10%	18%	x
ECILC	46.60	45.38	2.7%	56.30	40.82	21%	12%	x
ECZYT	218.50	215.80	1.3%	333.50	215.80	53%	1%	x
EGEEN	14250.00	14370.00	-0.8%	17412.50	9910.00	22%	30%	x
EKGYO	9.28	9.00	3.1%	11.63	6.76	25%	27%	x
ENERY	155.50	159.20	-2.3%	173.30	106.30	11%	32%	x
ENJSA	56.75	55.65	2.0%	63.00	43.50	11%	23%	x
ENKAI	34.92	33.42	4.5%	40.96	31.96	17%	8%	x
EREGL	39.42	38.28	3.0%	49.62	37.76	26%	4%	x
EUPWR	145.00	147.10	-1.4%	200.20	140.80	38%	3%	x
EUREN	14.32	14.20	0.8%	21.32	13.60	49%	5%	x
FROTO	1165.00	1139.00	2.3%	1207.00	728.00	4%	38%	x
GARAN	72.35	69.60	4.0%	72.35	51.69	-	29%	✓
GESAN	66.20	67.00	-1.2%	89.00	59.60	34%	10%	x
GUBRF	149.20	147.20	1.4%	393.50	135.90	164%	9%	x
GWIND	23.76	23.90	-0.6%	29.00	20.90	22%	12%	x
HALKB	14.25	12.99	9.7%	15.51	11.49	9%	19%	x
HEKTS	14.59	14.54	0.3%	23.92	14.54	64%	0%	x
IPEKE	39.30	38.12	3.1%	44.80	29.54	14%	25%	x
ISCTR	12.50	11.64	7.4%	12.50	8.36	-	33%	✓
ISGYO	14.52	14.19	2.3%	21.58	14.18	49%	2%	x
ISMEN	30.20	29.82	1.3%	40.74	28.60	35%	5%	x
IZENR	24.78	24.88	-0.4%	35.80	23.72	44%	4%	x
KAYSE	29.16	28.90	0.9%	40.76	28.54	40%	2%	x
KCAER	43.90	43.32	1.3%	65.05	25.00	48%	43%	x
KCHOL	209.20	204.10	2.5%	209.40	136.00	0%	35%	x
KLSEK	56.40	57.30	-1.6%	82.75	55.70	47%	1%	x
KONTR	229.50	232.60	-1.3%	300.50	182.50	31%	20%	x
KONYA	9552.50	9900.00	-3.5%	11240.00	6972.50	18%	27%	x
KOZAA	46.76	45.62	2.5%	55.80	39.20	19%	16%	x
KOZAL	22.04	21.26	3.7%	25.34	18.99	15%	14%	x
KRDMD	21.64	21.08	2.7%	29.64	21.08	37%	3%	x
MAVI	79.70	72.75	9.6%	80.45	50.70	1%	36%	x
MGRGS	433.50	415.75	4.3%	501.50	328.50	16%	24%	x
MIAATK	60.50	61.80	-2.1%	81.05	28.06	34%	54%	x
ODAS	8.14	8.28	-1.7%	11.29	7.55	39%	7%	x
OTKAR	464.00	460.00	0.9%	528.66	388.11	14%	16%	x
OYAKC	56.50	54.50	3.7%	73.55	53.70	30%	5%	x
PETKM	18.80	18.67	0.7%	25.44	17.05	35%	9%	x
PGSUS	793.50	807.00	-1.7%	857.50	639.00	8%	19%	x
QUAGR	3.82	3.88	-1.5%	6.20	3.82	62%	-	x
REEDR	46.64	46.96	-0.7%	76.10	19.76	63%	58%	x
SAHOL	86.00	81.55	5.5%	86.00	58.95	-	31%	✓
SASA	37.80	38.44	-1.7%	53.55	33.76	42%	11%	x
SAYAS	81.10	82.35	-1.5%	116.00	70.00	43%	14%	x
SDTTR	310.00	316.00	-1.9%	429.50	239.00	39%	23%	x
SISE	46.44	44.60	4.1%	53.60	44.54	15%	4%	x
SKBNK	4.37	4.20	4.0%	7.11	3.96	63%	9%	x
SMRTG	56.00	57.00	-1.8%	71.90	48.92	28%	13%	x
SOKM	61.35	59.60	2.9%	73.15	52.00	19%	15%	x
TABGD	137.30	133.70	2.7%	148.70	99.00	8%	28%	x
TAVHL	179.50	179.30	0.1%	188.20	102.50	5%	43%	x
TCELL	71.10	68.50	3.8%	71.10	51.22	-	28%	✓
THYAO	290.00	300.00	-3.3%	303.75	222.20	5%	23%	x
TKFEN	40.08	38.28	4.7%	47.80	34.00	19%	15%	x
TOASO	252.75	255.00	-0.9%	265.66	191.02	5%	24%	x
TSKB	9.40	9.07	3.6%	9.52	6.19	1%	34%	x
TTKOM	33.28	31.58	5.4%	34.30	23.20	3%	30%	x
TTRAK	878.00	873.00	0.6%	925.04	617.47	5%	30%	x
TUKAS	7.29	7.34	-0.7%	9.71	6.30	33%	14%	x
TUPRS	169.90	162.80	4.4%	169.90	129.95	-	24%	✓
TURSG	54.00	51.55	4.8%	55.40	34.50	3%	36%	x
ULKER	101.50	99.70	1.8%	115.60	72.80	14%	28%	x
VAKBN	15.99	14.54	10.0%	15.99	12.22	-	24%	✓
VESBE	20.12	19.49	3.2%	21.84	14.33	9%	29%	x
VESTL	84.75	90.20	-6.0%	95.55	43.32	13%	49%	x
YEOTK	198.50	201.50	-1.5%	273.75	144.00	38%	27%	x
YKBNK	28.60	27.56	3.8%	28.60	18.36	-	36%	✓
YILGD	12.47	12.37	0.8%	17.28	11.40	39%	9%	x
ZOREN	5.26	5.40	-2.6%	6.13	4.00	17%	24%	x

Kaynak: Deniz Yatırım Strateji ve Araştırma Bölümü hesaplamaları, Rasyonet

Seçilmiş rasyolar



DENİZ YATIRIM STRATEJİ & ARAŞTIRMA | BIST 100 HIZLI BAKIŞ

Hisse kodu	Şirket İsmi	Sektör	F/K	FD/FAVÖK	FD/SATIŞLAR	Özkaynak karlılığı	Piyasa değeri (milyar TL)	Halka açıklık oranı	BIST 100 payı
AEFES	Anadolu Efes Biraçılık	BIRAÇILIK VE MESRUBAT	4.26	4.17	0.71	49%	94.3	32%	1.2%
AGROT	Agrotech Yüksek Teknoloji Ve Yatırım	TEKNOLOJİ	122.44	139.27	72.31	13%	41.4	25%	0.5%
AHGAZ	Ahioto Doğal Gaz Dağıtım Enerji Ve Yat.	PETROL VE PETROL ÜRÜNLERİ	10.40	17.03	1.25	25%	32.3	25%	0.4%
AKBNK	Akbank	BANKACILIK	4.10			38%	272.5	52%	3.5%
AKCMS	Akçansa	ÇİMENTO	11.05	6.44	1.35	28%	26.2	19%	0.3%
AKGY	Akfen G.M.Y.O.	GAYRİMENKUL YATIRIM ORT.	2.08	17.69	16.01	49%	8.5	45%	0.1%
AKYE	Akfen Yenilenebilir Enerji	ELEKTRİK	34.10	14.35	9.97	10%	21.5	31%	0.3%
AKSA	Aksa	ENDÜSTRİYEL TEKSTİL	17.64	7.24	1.22	16%	29.1	37%	0.4%
AKSEN	Aksa Enerji	ELEKTRİK	9.87	8.26	1.55	22%	41.8	21%	0.5%
ALARK	Alarko Holding	İNŞAAT, TAHHÜT	4.34	275.01	6.31	75%	55.7	31%	0.7%
ALBRK	Albaraka Türk Katılım Bankası	BANKACILIK	3.15			33%	10.8	38%	0.1%
ALFAS	Alfa Solar Enerji	ELEKTRİK	25.19	25.37	5.84	116%	32.9	20%	0.4%
ANSGR	Anadolü Sigorta	SİGORTA	6.22			61%	36.8	35%	0.5%
ARCLK	Arçelik	DAYANIKLI TÜKETİM	13.90	7.85	0.62	20%	106.6	15%	1.4%
ASELS	Aselsan	İLETİŞİM CİHAZLARI	33.68	16.15	3.52	12%	245.6	26%	3.1%
ASTOR	Astor Enerji	ELEKTRİK	19.52	15.15	5.19	61%	89.8	21%	1.1%
BERA	Bera Holding	HOLDİNG	8.30	6.87	1.05	20%	12.4	54%	0.2%
BFREN	Bosch Fren Sistemleri	OTOMOTİV PARÇASI	1214.56	290.55	34.70	22%	29.9	15%	0.4%
BIENY	Bien Yapı Ürünleri	İNŞAAT MALZEMELERİ	17.50	15.23	1.96	22%	14.3	20%	0.2%
BINBAS	Bim Birlikçi Magazalar	PERAKENDE	20.22	13.35	1.05	49%	230.7	60%	3.0%
BIOEN	Biotrend Çiğir ve Enerji Yatırımları	ELEKTRİK	14.57	22.24	6.71	98%	8.5	38%	0.1%
BOBET	Boğaziçi Beton Sanayi Ve Ticaret	ÇİMENTO	8.90	5.28	1.35	49%	12.5	30%	0.2%
BRSAN	Borusan Boru Sanayi	DEMİR, ÇELİK TEMEL	20.04	14.65	2.10	22%	82.2	17%	1.1%
BRYAT	Borusan Yat. Paz.	HOLDİNG	38.51			13%	520.48	13%	1.1%
BTÇİM	Btç Çimento	ÇİMENTO		18.58	3.33	-29%	23.4	43%	0.3%
CAATE	Çağış Termal	ELEKTRİK	36.58	10.26	2.79	5%	16.3	42%	0.2%
CCOLA	Coca Cola İçecek	BIRAÇILIK VE MESRUBAT	7.58	9.53	1.69	63%	155.9	25%	2.0%
CİMSA	Cimsa	ÇİMENTO	11.27	8.31	1.48	22%	28.1	45%	0.4%
CWENE	Cw Enerji Mühendislik	ELEKTRİK	28.68	17.13	3.85	43%	32.6	24%	0.4%
DOAS	Doğuş Otomotiv	OTOMOTİV	3.53	2.88	0.48	75%	69.3	34%	0.9%
DODOL	Doğan Holding	HOLDİNG	3.53	2.94	0.32	40%	33.4	36%	0.4%
ECLIC	Eczacıbaşı İlaç	SAGLIK	8.55	34.64	7.56	23%	31.9	49%	0.4%
ECZYT	Eczacıbaşı Yatırım	HOLDİNG	14.74			19%	22.9	22%	0.3%
EĞEEN	Ege Endüstri	OTOMOTİV PARÇASI	40.22	48.15	14.81	60%	44.9	34%	0.6%
EKGYO	Emlak G.M.Y.O.	GAYRİMENKUL YATIRIM ORT.	7.41	6.61	1.76	25%	35.3	51%	0.5%
ENERY	Enerya Enerji	ELEKTRİK	10.18	12.01	0.97	22%	22.5	27%	0.3%
ENKSA	Enerya Enerji	ELEKTRİK	14.84	5.57	0.57	12%	67.0	20%	0.9%
ENKAI	Enka İnşaat	İNŞAAT, TAHHÜT	12.35	8.22	1.61	11%	209.5	12%	2.7%
ERGLG	Ereğli Demir Çelik	DEMİR, ÇELİK TEMEL	34.21	11.55	1.22	3%	138.0	48%	1.8%
EUPOWER	Europower Enerji Ve Otomasyon Teknolojileri	ELEKTRİK	27.46	32.12	7.49	54%	31.9	27%	0.4%
EUREN	European Endüstri İnşaat	İNŞAAT MALZEMELERİ	13.13	24.27	3.88	41%	10.9	30%	0.1%
FROTO	Ford Otosan	OTOMOTİV	8.33	10.99	1.14	115%	408.8	18%	5.2%
GARAN	Garanti Bankası	BANKACILIK	3.48			45%	303.9	14%	3.9%
GESAN	Gırsın Elektrik Sanayi Taahhüt Ve Ticaret	ELEKTRİK	20.69	13.21	3.98	54%	30.5	28%	0.4%
GUBRF	Gübre Fabrikaları	TARIM KİMYASALLARI	109.11	98.40	2.07	8%	49.8	22%	0.6%
GWIND	Galata Wind Enerji	ELEKTRİK	20.58	9.57	7.23	15%	12.8	30%	0.2%
HALKB	Halk Bankası	BANKACILIK	10.12			9%	102.4	9%	1.3%
HEKTS	Hektaj	TARIM KİMYASALLARI				7.58	36.9	41%	0.5%
İPEKE	İpek Doğal Enerji Kaynakları	ELEKTRİK	10.78	0.22	0.07	31%	31.2	36%	0.2%
İŞBANK	İş Bankası (Ç)	BANKACILIK	4.32			33%	312.5	31%	4.0%
İSGYO	İş G.M.Y.O.	GAYRİMENKUL YATIRIM ORT.	4.45	23.34	14.19	15%	13.9	38%	0.2%
İSMEN	İş Yatırım	ARACI KURUM	8.18	2.74	0.08	47%	45.3	28%	0.6%
İZENR	İzdenir Enerji Elektrik Üretim	ELEKTRİK	16.94	10.39	2.09	30%	14.2	24%	0.2%
KAYSE	Kayseri Şeker Fabrikası	GIDA	4.87	14.28	2.52	31%	20.6	20%	0.3%
KCALR	Kocaeli Çelik	DEMİR, ÇELİK TEMEL	24.33	13.71	2.03	25%	28.9	14%	0.4%
KCHOL	Koç Holding	HOLDİNG	7.34	7.81	1.60	27%	530.5	22%	6.8%
KLSER	Kaleseramik Çanak Kale Kalebodur Seramik	SERAMİK	17.13	45.17	4.00	65%	29.0	21%	0.4%
KONTR	Kontrolmatik Teknoloji	ELEKTRİK	55.45	481.09	17.50	64%	45.9	39%	0.6%
KONYA	Konya Çimento	ÇİMENTO	68.11	71.20	10.50	55%	46.6	15%	0.6%
KODAZ	Koza Anadolu Metal	MALZEMELERİ	7.79	4.04	1.25	35%	18.1	44%	0.2%
KOZAL	Koza Altın İşletmeleri	MADENCİLİK	13.03	29.85	9.86	43%	70.6	29%	0.9%
KRDMİ	Kardemir (D)	DEMİR, ÇELİK TEMEL	23.89	6.97	1.02	9%	16.9	89%	0.2%
MAVI	Mavi Giyim	TEKSTİL, ENTEGRE	17.75	5.99	1.11	39%	31.7	73%	0.4%
MGROS	Migros	PERAKENDE	8.89	23.58	0.42	54%	78.5	51%	1.0%
MIATK	Mia Teknoloji	TEKNOLOJİ	59.30	41.47	21.37	47%	29.9	57%	0.4%
ODAS	Odas Elektrik	ELEKTRİK	2.38	5.68	1.43	83%	11.4	73%	0.1%
OTKAR	Otokar	OTOMOTİV	28.29	39.29	2.39	48%	55.7	27%	0.7%
OYAKC	Oyak Çimento Fabrikaları	ÇİMENTO	8.67	7.14	2.16	53%	70.4	24%	0.9%
PETKM	Petkim	PETROL VE PETROL ÜRÜNLERİ	6.45			1.22	24%	47%	0.6%
PGSUS	Pegasus Hava Taşımacılığı	HAVA YOLLARI VE HİZMETLERİ	3.88	7.68	2.35	68%	81.2	43%	1.0%
QUAGR	Qua Granit Hayal Yapı	İNŞAAT MALZEMELERİ	8.11	8.18	2.24	33%	10.1	32%	0.1%
REEDR	Reeder Teknoloji	TEKNOLOJİ	66.92	67.88	24.23	36%	44.3	23%	0.6%
SAHOL	Sabancı Holding	HOLDİNG	11.71	14.36	11.52	10%	180.6	51%	2.3%
SASA	Sasa	ENDÜSTRİYEL TEKSTİL	11.06	33.02	5.64	53%	201.2	21%	2.6%
SAYAS	Say Yenilenebilir Enerji	ELEKTRİK	23.12	35.48	9.09	85%	6.3	55%	0.1%
SDTR	Sdt Uzun Ve Savunma Teknolojileri	TEKNOLOJİ	45.10	63.77	23.21	67%	18.0	21%	0.2%
SİSE	Şişe Cam	CAM	8.31	8.81	1.20	16%	142.3	49%	1.8%
SKBNK	Şekerbank	BANKACILIK	3.32			41%	8.1	48%	0.1%
SMRTG	Smart Güneş Enerjisi Teknolojileri	ELEKTRİK	42.19	33.98	6.77	89%	33.9	25%	0.4%
SOKM	Şok Marketler Ticaret	PERAKENDE	11.22	5.77	0.41	93%	36.4	51%	0.5%
TABGD	Tab Gıda Sanayi	GIDA	14.60	12.28	1.70	57%	35.9	20%	0.5%
TAVHL	Tav Havalimanları	HAVA YOLLARI VE HİZMETLERİ	8.66	9.58	2.90	23%	65.2	48%	0.8%
TCCELL	Türkcell	İLETİŞİM	12.46	3.86	1.76	18%	156.4	54%	2.0%
THYAO	THY Hava Yolları	HAVA YOLLARI VE HİZMETLERİ	2.46	5.57	1.27	57%	400.2	50%	5.1%
TKFEN	Tekfen Holding	HOLDİNG	6.95	8.29	0.49	20%	14.8	48%	0.2%
TOASO	Tofaş Otomobil Fab.	OTOMOTİV	8.38	5.76	0.89	68%	126.4	24%	1.6%
TSKB	T.S.K.B.	BANKACILIK	3.74			42%	26.3	39%	0.3%
TKOM	Türk Telekom	İLETİŞİM	20.95	6.87	2.24	25%	116.5	13%	1.5%
TRAK	Türk Traktör	OTOMOTİV	9.40	6.16	1.39	116%	87.9	44%	1.1%
TUKAS	Tukay	GIDA	7.93	8.45	2.18	57%	10.7	33%	0.1%
TUPRS	Tupras	PETROL VE PETROL ÜRÜNLERİ	6.11	2.75	0.39	46%	327.4	49%	4.2%
TURSG	Turkiye Sigorta	SİGORTA	10.19			61%	62.7	18%	0.8%
ULKER	Ülker	GIDA	11.09	5.32	1.01	33%	37.5	39%	0.5%
VAKBN	T. Vakıflar Bankası	BANKACILIK	6.33			18%	158.6	6%	2.0%
VEBRE	Vestel Beyaz Eya	DAYANIKLI TÜKETİM	9.20	6.18	0.83	49%	32.2	19%	0.4%
VESTL	Vestel	DAYANIKLI TÜKETİM	77.45	5.51	0.67	3%	28.4	41%	0.4%
YEOTEK	Yeo Teknoloji Enerji Ve Endüstri	ELEKTRİK	41.26	32.71	5.80	96%	19.1	36%	0.2%
YKBNK	Yapı Ve Kredi Bankası	BANKACILIK	3.55			46%	241.6	39%	3.1%
YLLGD	Yayla Agro Gıda	GIDA	9.19	13.98	1.37	50%	13.6	31%	0.2%
ZOBEN	Zorlu Enerji	ELEKTRİK	2.41	10.26	2.44	41%	26.3	36%	0.3%

En düşük F/K

2.08 AKGY

En düşük FD/FAVÖK

0.22 İPEKE

En düşük FD/SATIŞLAR

0.07 İPEKE

En düşük özkaynak karlılığı

-29% BTÇİM

En düşük piyasa değeri

6.3 SAYAS

En düşük halka açıklık oranı

6% VAKBN

En düşük BIST 100 payı

0.1% SAYAS

En yüksek F/K

1214.56 BFREN

En yüksek FD/FAVÖK

481.09 KONTR

En yüksek FD/SATIŞLAR

520.48 BRYAT

En yüksek özkaynak karlılığı

116% ALFAS

En yüksek piyasa değeri

530.5 KCHOL

En yüksek halka açıklık oranı

89% KRDMİ

En yüksek BIST 100 payı

6.8% KCHOL

Kaynak: Deniz Yatırım Strateji ve Araştırma Bölümü Hesaplamaları, Rasyolar F/K, FD/FAVÖK ve FD/Satışlar rasyoları son 4 pyrek verilene aittir.

Deniz Yatırım model portföyü

Deniz Yatırım Model Portföyü					
Hisse	Portföye giriş tarihi	Hedef fiyat	Potansiyel	Nominal getiri (Portföye girişten itibaren)	BIST-100'e rölatif getiri (Portföye girişten itibaren)
SISE	04.09.2020	77.70	67%	693%	-6%
TAVHL	10.05.2021	167.60	-7%	651%	20%
TUPRS	21.03.2022	226.00	33%	604%	67%
FROTO	07.09.2022	1202.00	3%	273%	38%
KONTR	07.09.2022	378.00	65%	414%	90%
ALARK	13.09.2022	166.77	30%	136%	-8%
HTTBT	03.11.2022	108.80	67%	187%	29%
KAREL	30.11.2022	21.00	56%	26%	-32%
PGSUS	27.12.2022	1118.00	41%	57%	-6%
AKGRT	16.01.2023	9.80	48%	94%	8%
BIMAS	16.01.2023	451.20	19%	208%	72%
CCOLA	16.01.2023	888.80	45%	234%	86%
SAHOL	12.05.2023	126.00	47%	100%	7%
CIMSA	21.06.2023	43.40	46%	81%	4%
YKBNK	21.08.2023	35.20	23%	92%	60%

Yıl	Nominal getiri	BIST-100 Endeksi'ne göre rölatif getiri	BIST-100 Getiri Endeksi'ne göre rölatif getiri
2019	56%	27%	25%
2020	50%	16%	15%
2021	43%	13%	10%
2022	205%	3%	0%
2023	52%	12%	9%
12A	109%	14%	12%
YBB	28%	5%	4%
2019'dan bugüne	1883%	98%	70%

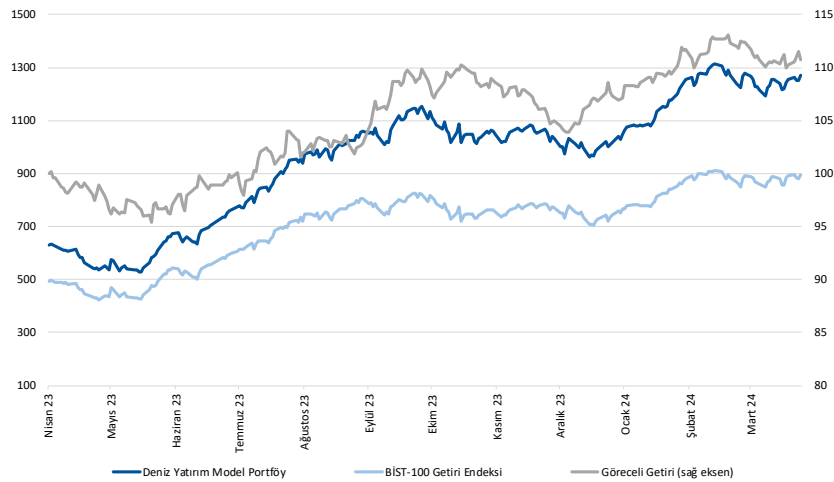

Kaynak: Deniz Yatırım Strateji ve Araştırma Bölümü hesaplamaları, Rasyonet

Deniz Yatırım Model Portföyü

Deniz Yatırım Model Portföyü, Deniz Yatırım Strateji ve Araştırma Bölümü tarafından, temel analiz kriterlerine göre hazırlanmış, orta-uzun vadeli hisse senedi tavsiye listesidir. Alınan pozisyonlar sadece uzun yönlüdür (long only). Herhangi bir rakamsal/yüzdese getiri hedefi söz konusu değildir. Herhangi bir şirket sayısı sınırı söz konusu değildir. Herhangi bir sıklıkta/takvim dahilinde değişiklik yapma zorunluluğu söz konusu değildir. Strateji ve Araştırma Bölümü analistleri portföyü takvim yılı içerisinde piyasa koşulları izin vermez ise değiştirmeme hakkına sahiptirler. Portföy içerisinde yer alan şirketler için temel analiz açısından getiri potansiyeli kalmamış dahi olsa da (değerleme olarak) şirket markasına olan geçmiş ve gelecek dönem güveni ile liste içerisinde kalmaya devam edebilirler. Portföyde yer alan şirketler için AL tavsiyesi bulunması zorunluluğu söz konusu değildir. Bölüm analistleri, TUT ve/veya Gözden Geçiriliyor önerileri ile de liste içerisinde şirket tercinde bulunabilirler.

Deniz Yatırım model portföy | sektörel ve endeks dağılımları

Model portföy sektörel dağılımı

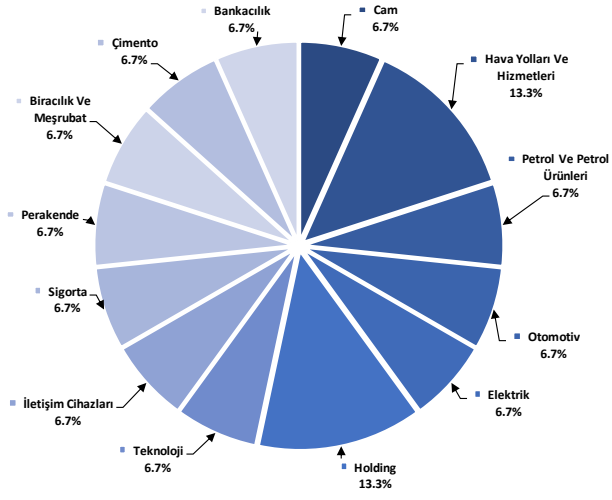

Kaynak: Deniz Yatırım Strateji ve Araştırma Bölümü hesaplamaları

Model portföy endeks dağılımı

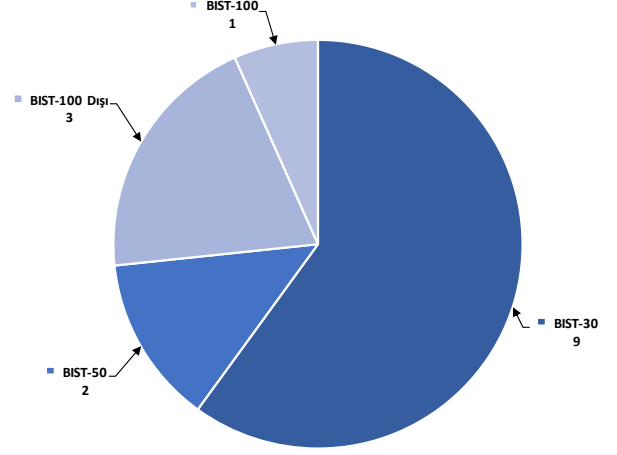

Kaynak: Deniz Yatırım Strateji ve Araştırma Bölümü hesaplamaları

Değerlemeler

	Piyasa Değeri (milyon TL)	Piyasa Değeri (milyon USD)	BIST 30 Endeksi'ndeki Payı	BIST 100 Endeksi'ndeki Payı	Nominal Hisse Performansı - YBB	Relatif Hisse Performansı - YBB	Hedef Fiyat (TL)	Tavsiye	Kapanış Fiyatı	Yükseliş / Düşüş Potansiyeli
Finansallar										
Ağesa Hayat Emeklilik	12,861	404	---	---	17%	-4%	70.00	TUT	71.45	-2.0%
Akbank	272,480	8,558	7.7%	5.5%	50%	23%	56.38	AL	52.40	7.6%
Aksigorta	10,671	335	---	---	26%	3%	9.80	AL	6.62	48.0%
Anadolu Hayat Emeklilik	18,765	589	---	---	20%	-1%	63.67	AL	43.64	45.9%
Anadolu Sigorta	36,750	1,154	---	0.5%	22%	0%	81.90	TUT	73.50	11.4%
Garanti Bank	303,870	9,544	2.4%	1.7%	30%	6%	90.38	AL	72.35	24.9%
Halkbank	102,383	3,216	---	0.3%	19%	-3%	18.10	TUT	14.25	27.0%
İş Bankası	312,500	9,815	5.2%	3.7%	37%	12%	15.31	AL	12.50	22.5%
İş Yatırım	45,300	1,423	---	0.5%	-6%	-23%	50.00	AL	30.20	65.6%
TSKB	26,320	827	---	0.4%	44%	17%	13.00	AL	9.40	38.3%
Türkiye Sigorta	62,722	1,970	---	0.4%	33%	9%	54.40	TUT	54.00	0.7%
Vakıf Bank	158,556	4,980	---	0.4%	25%	2%	23.00	AL	15.99	43.8%
Yapı Kredi Bank	241,586	7,588	5.3%	3.7%	53%	25%	33.99	AL	28.60	18.9%
Holdingler										
Alarko Holding	55,724	1,750	1.0%	0.7%	41%	16%	166.77	AL	128.10	30.2%
Doğan Holding	33,419	1,050	---	0.5%	15%	-6%	18.70	AL	12.77	46.4%
Enka İnşaat	209,520	6,580	1.4%	1.0%	4%	-15%	52.00	AL	34.92	48.9%
Koç Holding	530,510	16,662	6.6%	4.7%	48%	21%	243.00	AL	209.20	16.2%
Sabancı Holding	180,632	5,673	5.1%	3.6%	42%	16%	126.00	AL	86.00	46.5%
Şişecam	142,256	4,468	3.9%	2.7%	1%	-17%	77.70	AL	46.44	67.3%
Tekfen Holding	14,830	466	---	0.3%	9%	-11%	57.60	AL	40.08	43.7%
Petrol ve Gaz										
Aygaz	33,036	1,038	---	---	16%	-5%	196.15	AL	150.30	30.5%
Petkim	47,647	1,496	1.3%	0.9%	3%	-16%	22.00	TUT	18.80	17.0%
Tüpraş	327,363	10,282	8.9%	6.3%	26%	3%	215.62	AL	169.90	26.9%
Enerji										
Aksa Enerji	41,818	1,313	---	0.4%	15%	-6%	50.70	TUT	34.10	48.7%
Alfa Solar Enerji	32,862	1,032	---	0.3%	6%	-13%	103.80	AL	89.30	16.2%
Biotrend Enerji	8,460	266	---	0.1%	-2%	-20%	31.80	AL	16.92	87.9%
Galata Wind Enerji	12,830	403	---	0.2%	9%	-11%	35.77	AL	23.76	50.5%
Enerjisa Enerji	67,026	2,105	---	0.5%	25%	2%	91.40	AL	56.75	61.1%
Demir Çelik										
Erdemir	137,970	4,333	3.7%	2.6%	-4%	-21%	63.00	AL	39.42	59.8%
Kardemir (D)	22,943	721	0.8%	0.6%	-9%	-25%	37.00	AL	21.64	71.0%
Kimya, Tarımsal İlaç ve Gübre										
Aksa Aktelik	39,138	915	---	0.4%	-8%	-25%	129.00	AL	90.00	43.3%
Altın Kimya	4,500	141	---	---	-12%	-28%	53.00	AL	30.00	76.7%
Hektaş	36,913	1,159	0.9%	0.6%	-27%	-41%	17.20	SAT	14.59	17.9%
Kimteks Polüretan	13,322	418	---	---	-6%	-23%	95.95	AL	54.80	75.1%
Otomotiv ve Otomotiv Yan Sanayi										
Doğuş Otomotiv	69,300	2,177	---	0.9%	23%	0%	412.00	AL	315.00	30.8%
Ford Otosan	408,810	12,840	4.2%	2.9%	58%	29%	1202.00	AL	1165.00	3.2%
Kordsa	16,613	522	---	---	10%	-10%	128.00	AL	85.40	49.9%
Tofaş	126,375	3,969	1.9%	1.4%	30%	6%	340.00	AL	252.75	34.5%
Türk Traktor	87,859	2,759	---	0.9%	32%	8%	1310.34	AL	878.00	49.2%
Otokar	55,680	1,749	---	0.6%	11%	-10%	526.50	TUT	464.00	13.5%
Brisa	34,875	1,095	---	---	48%	21%	135.30	AL	114.30	18.4%
Sağlık										
Lokman Hekim	2,326	73	---	---	0%	-18%	78.30	AL	64.60	21.2%
Meditera Tıbbi Malzeme	3,575	112	---	---	8%	-12%	59.20	AL	30.04	97.1%
M.P Sağlık	44,104	1,385	---	---	42%	16%	284.30	AL	212.00	34.1%
Gen İlaç ve Sağlık Ürünleri	19,530	613	---	---	39%	14%	109.60	AL	65.10	68.4%
Selçuk Ecza Deposu	30,975	973	---	---	-19%	-34%	79.80	AL	49.88	60.0%
Perakende ve Toptan										
BLM	230,736	7,247	7.8%	5.5%	26%	3%	451.20	AL	380.00	18.7%
Bizim Toptan	3,285	103	---	---	10%	-10%	62.50	AL	40.82	53.1%
Mavi Giyim	31,661	994	---	---	37%	12%	114.40	AL	79.70	43.5%
Migros	78,487	2,465	---	1.6%	29%	6%	696.90	AL	433.50	60.8%
Şok Marketler	36,398	1,143	---	0.7%	14%	-7%	112.10	AL	61.35	82.7%
Gıda ve İçecek										
Coca Cola İçecek	155,929	4,897	---	1.6%	17%	-5%	888.80	AL	613.00	45.0%
Tat Gıda	3,332	105	---	---	-27%	-40%	47.70	AL	24.50	94.7%
Ülker Bisküvi	37,481	1,177	---	0.6%	24%	1%	173.60	AL	101.50	71.0%
Yayla Agro Gıda	13,555	426	---	0.2%	-2%	-20%	24.70	AL	12.47	98.1%
Büyük Şeffir Gıda	3,244	102	---	---	---	---	53.10	AL	30.32	75.1%
Beyaz Eşya ve Mobilya										
Arçelik	106,562	3,347	---	0.6%	23%	0%	203.00	TUT	157.70	28.7%
Vestel Beyaz Eşya	32,192	1,011	---	0.2%	26%	3%	24.30	AL	20.12	20.8%
Vestel Elektronik	28,430	893	---	0.5%	83%	50%	86.00	AL	84.75	1.5%
Yataş	4,072	128	---	---	12%	-8%	46.30	AL	27.18	70.3%
Telekom & Teknoloji & Yazılım										
Aztek Teknoloji	9,675	304	---	---	-6%	-23%	225.00	AL	96.75	132.6%
Hibit Bilgisayar Hizmetleri	8,288	260	---	---	14%	-7%	108.80	AL	65.00	67.4%
İndeks Bilgisayar	6,015	189	---	---	35%	10%	10.89	AL	8.02	35.8%
Karel Elektronik	10,855	341	---	---	16%	-5%	21.00	AL	13.47	55.9%
Kontrolmatik Teknoloji	45,900	1,442	1.1%	0.7%	6%	-13%	378.00	AL	229.50	64.7%
Logo Yazılım	7,830	246	---	---	6%	-13%	102.70	TUT	78.30	31.2%
Turkcell	156,420	4,913	4.7%	3.3%	27%	4%	102.00	AL	71.10	43.5%
Türk Telekom	116,480	3,658	---	0.6%	37%	12%	44.40	AL	33.28	33.4%
Savunma										
Aselsan	245,556	7,712	3.6%	2.5%	20%	-2%	89.70	AL	53.85	66.6%
Yapı Malzemeleri										
Akçansa	26,209	823	---	0.2%	-4%	-21%	245.50	AL	136.90	79.3%
Çimsa	28,084	882	---	0.5%	1%	-17%	43.40	AL	29.70	46.1%
Kalekim	11,270	354	---	---	14%	-7%	39.20	AL	24.50	60.0%
Havacılık										
Pegasus	81,175	2,549	2.1%	1.5%	22%	0%	1118.00	AL	793.50	40.9%
TAV Havalimanları	65,209	2,048	---	1.3%	67%	37%	167.60	AL	179.50	-6.6%
Türk Hava Yolları	400,200	12,569	12.0%	8.5%	27%	4%	380.00	AL	290.00	31.0%
Kağıt ve Kağıt Ürünleri										
Europap Tezöl Kağıt	9,082	285	---	---	15%	-6%	28.10	AL	20.64	36.1%
GYO'lar										
Emlak GYO	35,264	1,108	1.0%	0.7%	35%	10%	12.50	AL	9.28	34.7%
Ozak GYO	11,546	363	---	---	3%	-16%	14.00	AL	7.93	76.5%
Toruşlar GYO	39,320	1,235	---	---	24%	1%	50.00	AL	39.32	27.2%
Kaynak: Deniz Yatırım Strateji ve Araştırma, Rasyonet										
			92.4%	82.6%						

Strateji ve Araştırma Bölümü kapsamındaki hisselerle ait öneri dağılımı

Araştırma öneri dağılımı

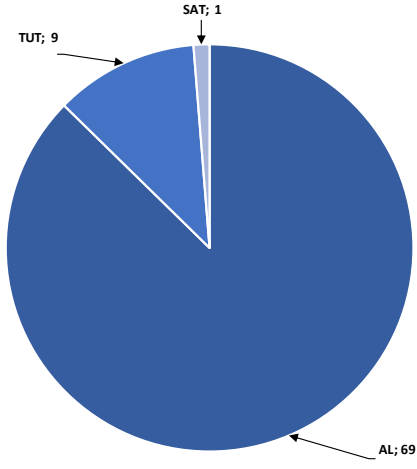

Kaynak: Deniz Yatırım Strateji ve Araştırma Bölümü

Araştırma kapsamı sektörel dağılımı

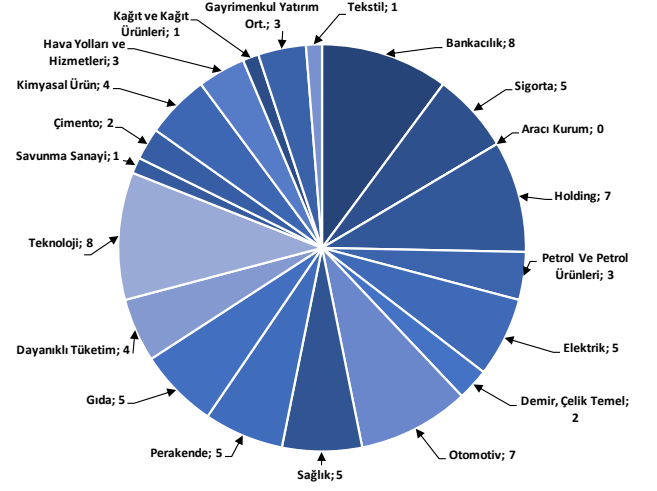

Kaynak: Deniz Yatırım Strateji ve Araştırma Bölümü

Haftalık takvim

Haftalık Takvim, 01 Nisan 2024 - 07 Nisan 2024						
Tarih	Gün	Saat	Ülke	Olay	Beklenti	Önceki
1 Nisan	Pazartesi	10:00	TR	S&P Global/ICI İmalat PMI	--	50.2
		16:45	ABD	S&P Küresel ABD İmalat PMI	52.5	52.5
		17:00	ABD	İnşaat Harcamaları (Aylık)	0.70%	-0.20%
		17:00	ABD	ISM İmalat	48.4	47.8
		17:00	ABD	ISM Yeni Siparişler	49.8	49.2
		17:00	ABD	ISM İstihdam	--	45.9
2 Nisan	Salı	11:00	EUR	HCOB Euro Bölgesi İmalat PMI	45.7	45.7
		17:00	ABD	İş İmkanları (JOLTS)	8770k	8863k
		17:00	ABD	Fabrika Siparişleri	1.00%	-3.60%
		17:00	ABD	Dayanıklı Mal Siparişleri	1.40%	1.40%
3 Nisan	Çarşamba	10:00	TR	TÜFE (Aylık)	3.50%	4.53%
		10:00	TR	TÜFE (Yıllık)	69.05%	67.07%
		10:00	TR	Çekirdek TÜFE Endeksi (Yıllık)	75.19%	72.89%
		10:00	TR	ÜFE (Aylık)	--	3.74%
		10:00	TR	ÜFE (Yıllık)	--	47.29%
		12:00	EUR	TÜFE Tahmini (Yıllık)	2.50%	2.60%
		12:00	EUR	TÜFE (Aylık)	0.90%	0.60%
		12:00	EUR	TÜFE (Yıllık)	3.00%	3.10%
		12:00	EUR	İşsizlik Oranı	6.40%	6.40%
		15:15	ABD	ADP Tarım Dışı İstihdam Değişikliği	150k	140k
		16:45	ABD	S&P Küresel ABD Hizmet PMI	51.7	51.7
		16:45	ABD	S&P Küresel ABD Bileşik PMI	--	52.2
		17:00	ABD	ISM Hizmet Endeksi	52.8	52.6
		17:00	ABD	ISM İmalat Dışı İstihdam	--	48
4 Nisan	Perşembe	11:00	EUR	Euro Bölgesi Hizmetler PMI	51.1	51.1
		11:00	EUR	Euro Bölgesi Bileşik PMI	49.9	49.9
		12:00	EUR	ÜFE (Aylık)	-0.70%	-0.90%
		12:00	EUR	ÜFE (Yıllık)	-8.60%	-8.60%
		14:30	TR	Efektif Döviz Kuru	--	58.55
		14:30	TR	Yabancı Net Hisse Senedi Yatırımı	--	\$429m
		15:30	ABD	Ticaret Dengesi	-\$66.2b	-\$67.4b
		15:30	ABD	İşsizlik Başvurusu Başvuruları	--	210k
5 Nisan	Cuma	12:00	EUR	Perakende Satışlar (Aylık)	-0.30%	0.10%
		12:00	EUR	Perakende Satışlar (Yıllık)	-0.80%	-1.00%
		15:30	ABD	Tarım Dışı İstihdam	200k	275k
		15:30	ABD	Özel Tarım Dışı İstihdam	168k	223k
		15:30	ABD	İşsizlik Oranı	3.90%	3.90%
		15:30	ABD	Ortalama Saatlik Kazançlar (Aylık)	0.30%	0.10%
		15:30	ABD	Ortalama Saatlik Kazançlar (Yıllık)	4.10%	4.30%
		15:30	ABD	İşgücü Katılım Oranı	62.50%	62.50%
		15:30	ABD	İşsizlik Oranı	--	7.30%
		17:30	TR	Hazine Nakit Dengesi	--	-198.3b
22:00	ABD	Tüketici kredisi	\$17.200b	\$19.495b		
06 - 07 Nisan	Haftasonu	-	-			

*(M.A.):Mevsimsellikten arındırılmış

Kaynak: Bloomberg, Deniz Yatırım Strateji ve Araştırma

Beklenen Finansal Açıklamalar

Tarih	Şirket
29 Şubat	Bankaların konsolide olmayan sonuçları için son gün
11 Mart	Bankaların konsolide sonuçları için son gün
9 Mayıs	Şirketlerin konsolide olmayan sonuçları için son gün
20 Mayıs	Şirketlerin konsolide sonuçları için son gün

Beklenen Finansal Açıklamalar

Tarih	Şirket	Çeyrek	Konsensus Net Kar Beklentisi	Deniz Yatırım Net Kar Beklentisi
2 Nisan	SAHOL	4Ç23	TRY 10,917 mln	-
3 Nisan	THYAO	4Ç23	TRY 9,573 mln	TRY 15,141 mln

Kaynak: Research Turkey, Deniz Yatırım Strateji ve Araştırma

Sayılar milyon TL ifade etmektedir.

Yasal Uyarı

Bu rapor/e-posta içerisinde yer alan değerlendirmeler Deniz Yatırım Menkul Kıymetler A.Ş. tarafından, güvenilir olduğuna inanılan kaynaklardan elde edilen bilgi ve veriler kullanılarak genel nitelikte hazırlanmıştır. Raporda yer alan ifadeler, mali durumunuz ile risk ve getiri tercihlerinize uygun olmayabilir ve hiçbir şekilde alış veya satış yapılması yönünde yönlendirme olarak değerlendirilmemelidir. Deniz Yatırım, bu bilgilerin doğru, eksiksiz ve değişmez olduğunu garanti etmemektedir. Bu sebeple, okuyucuların, bu raporlardan elde edilen bilgilere dayanarak hareket etmeden önce, bilgilerin doğruluğunu teyit etmeleri önerilir ve bu bilgilere dayanılarak aldıkları kararlarda sorumluluk okuyucuların kendilerine aittir. Bilgilerin eksikliği ve yanlışlığından Deniz Yatırım hiçbir şekilde sorumlu tutulamaz. Ayrıca, Deniz Yatırım ve DenizBank Finansal Hizmetler Grubu çalışanları ve danışmanlarının, herhangi bir şekilde bu rapor/e-posta içerisinde yer alan bilgiler dolayısıyla ortaya çıkabilecek, doğrudan veya dolaylı zararlarla ilgili herhangi bir sorumluluğu yoktur. Burada yer alan bilgiler sermaye piyasası aracına yönelik bir yatırım tavsiyesi, alım-satım önerisi ya da getiri vaadi değildir ve yatırım danışmanlığı kapsamında yer almamaktadır. Yatırım Danışmanlığı hizmeti; yetkili kuruluşlar tarafından imzalanacak yatırım danışmanlığı sözleşmesi çerçevesinde kişilerin risk ve getiri tercihleri dikkate alınarak kişiye özel sunulmaktadır. Buradaki içeriğin hiçbir bölümü Deniz Yatırım Menkul Kıymetler A.Ş.'nin yazılı izni olmadan çoğaltılamaz, hiçbir şekil ve ortamda yayınlanamaz, alıntı yapılamaz ve kullanılamaz. Sadece burada yer alan bilgilere dayanarak yatırım kararı verilmesi beklentilerinize uygun sonuçlar doğurmayabilir.

© DENİZ INVEST 2024

Derecelendirme

Deniz Yatırım Analistleri, her hisse senedi için bir veya birden fazla değerlendirme yöntemi kullanarak 12 aylık hedef değerler (fiyatlar) ve buna bağlı olarak potansiyel getirileri hesaplamaktadır. 12 ay derecelendirme sistemimiz; AL, TUT ve SAT olmak üzere 3 farklı genel yatırım tavsiyesi içerir.

AL: Hisse senedinin gelecek 12 ay toplam potansiyel getirisinin **en az %20 ve üzerinde** oluşması şeklindeki değerlemeyi ifade etmektedir.

TUT: Hisse senedinin gelecek 12 ay toplam potansiyel getirisinin **%0-20 aralığında** oluşması şeklindeki değerlemeyi ifade etmektedir.

SAT: Hisse senedinin gelecek 12 ay toplam potansiyel getirisinin **%0'dan daha düşük** seviyelerde oluşması şeklindeki değerlemeyi ifade etmektedir.

Derecelendirme	Potansiyel Getiri (PG), 12-ay
AL	≥%20
TUT	%0-20
SAT	≤%0

Kaynak: Deniz Yatırım

Deniz Yatırım Analistleri hisse senetlerini potansiyel katalizörler, tetikleyici gelişmeler, riskler ile piyasa, sektör ve rakip firma gelişmeleri ışığında değerlendirmektedir. Analistlerimiz genel yatırım tavsiyesinin kamuoyuyla paylaşılmasını takip eden süreçte hisse senetlerini titizlikle yakından takip etmeye devam etmekte; ancak, hisse senedi fiyatındaki dalgalanmalardan ötürü değerler, derecelendirme sistemimizdeki sınırları aştığı takdirde, analistlerimiz hisse senedi hakkında sundukları tavsiyeyi değiştirmemeyi ve/veya Gözden Geçirme (GG) sürecine almayı tercih edebilirler.