

### Hisse Senedi Piyasası

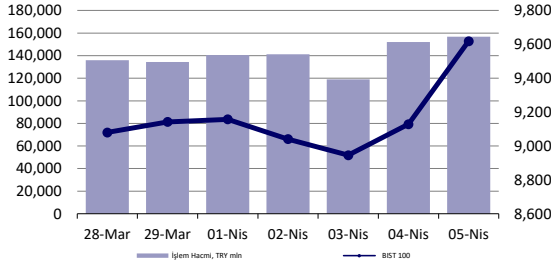

### Endeksler, para piyasaları ve emtia

	Kapanış	Önceki	1 Gün	1 Ay	Yıl Baş.
BIST100	9,619	9,129	5.4%	6.2%	28.8%
İşlem Hacmi, TL mln	156,811	152,038	3.1%	-0.8%	69.2%
Türkiye 2032 (13.10.2032)	23.65%	23.53%	12 bps	-96 bps	120 bps
Türkiye 2032	6.56%	6.53%	3 bps	-33 bps	-4 bps
TCMB karışık fonlama mlyt	48.94%	48.57%	37 bps	269 bps	644 bps
USD/TRY	32.05	31.92	0.4%	0.5%	8.5%
EUR/TRY	34.75	34.66	0.3%	-0.7%	6.8%
Sepet (50/50)	33.40	33.29	0.3%	-0.1%	7.6%
DOW	38,904	38,597	0.8%	0.3%	3.2%
S&P500	5,204	5,147	1.1%	0.9%	9.1%
FTSE	7,911	7,976	-0.8%	2.8%	2.3%
MSCI EM	1,046	1,049	-0.3%	1.5%	2.1%
MSCI EE	46.38	46.55	-0.4%	3.4%	3.6%
Shanghai SE Comp	3,069	3,075	-0.2%	1.4%	3.2%
Nikkei	38,992	39,773	-2.0%	-1.5%	16.5%
Petrol (Brent)	89.91	91.17	-1.4%	17.3%	17.3%
Altın	2,330	2,291	1.7%	7.9%	12.9%

### 5 Yıllık Ülke Risk Primi (CDS) (baz puan)



## günlük bülten

### Piyasa yorumu:

Bu sabah karışık açılış ve sonrasında 9400 – 9800 arasında işlem aktivitesi bekliyoruz.

Cuma endeks günü +5.37% değişimle 9618,83 seviyesinde kapattı. İşlem hacmi yüksek seviyede gerçekleşti.

Günlük Bültenimizin ilerleyen sayfalarında detaylı şekilde görebileceğiniz Seçilmiş İndikatörler Puanlama Sistemimize göre bugün öne çıkan ilk 5 hisse senedi: **ALARK, ALBRK, ANSGR, ARCLK ve DOAS**. [İlgili sayfada sistemimizin metodolojisini ve uyarı notunu okumanızı önemle belirtmek isteriz.](#)

**Önemli hatırlatma: Strateji ve Araştırma Bölümü olarak yaptığımız tüm kapsamlı analizlerimize denizyatirim.com adresi üzerinde yer alan Analiz-Araştırma Raporları sekmeleri üzerinden 7/24 geriye dönük değerlendirmemiz de dahil olmak üzere "Müşteri Girişi" yaparak ulaşabilirsiniz.**

### Bugünün haberleri:

#### Hisse senetleri

- KCHOL & YKBNK:** Medyada çıkan haberler hakkında açıklama / nötr
- KRDMD:** Şirket kurulması hakkında / sınırlı olumlu
- VESBE:** Bilanço değerlendirmesi / olumlu
- VESTL:** Bilanço değerlendirmesi / sınırlı olumlu
- THYAO:** Mart ayı trafik bilgileri / nötr
- GENIL:** Bilanço değerlendirmesi / olumsuz
- TTRAK:** Mart ayı satışları / nötr

## Piyasalarda bugün

Amerika borsası Cuma gününü yükselişle tamamladı. Dow Jones endeksinde %0,8, Nasdaq endeksinde %1,24 ve S&P 500 endeksinde %1,11'lik artışlar yaşandı. Beklentilerin üzerinde, 10 ayın en güçlü artışını kaydeden istihdam verileri, Cuma gününün öne çıkan başlığıydı. Vadeli endeksler yatay-negatif açılışa işaret etmekte. Küresel tarafta makroekonomik veri gündeminin önemli olduğu bir haftaya başlıyoruz. Çarşamba günü Amerika'da, Perşembe günü ise Çin'de enflasyon verilerini ve yine Perşembe günü ECB faiz kararını takip edeceğiz. Çarşamba günü yayımlanacak olan Fed toplantı tutanakları da takip edilecek önemli başlıklar arasında yer almakta.

Haftalık bazda BIST 100 endeksi %5,21 değer kazanarak 9619 puandan kapanış yaptı. Bankacılık endeksi ise bu yükselişe öncülük etti. Haftalık performansta bankacılık endeksi %13,4 artış gösterirken, sanayi endeksinde %0,5 kayıp gözlendi. MSCI TR endeksinde haftalık artış %9'lara yaklaştı. CDS tarafına baktığımızda ise 297bp seviyesinde olduğunu görmekteyiz. Bankacılık sektörü hisselerinin i) enflasyon muhasebesi uygulamasına girmemeleri nedeniyle oluşan kafa karışıklığından etkilenmeyecek olmaları ii) 2024'ün finansallar açısından çok iyi bir yıl olmaması beklentisine karşı likit konumları ile olası yabancı girişlerinde ilk tercih edilen grup olmaları iii) lirada daha iyi bir yıl beklememiz, bunun da bankacılık sektörü göstergelerini destekleyici pozisyona işaret etmesi nedeniyle beğenmeye devam ediyoruz. Hatırlayacak olursak, son 2 hafta içerisinde yabancı işlemlere dair aktivitelerin arttığı şeklindeki düşüncemizden sıklıkla bahsederken açıklanan TCMB verileri bizi teyit etmişti. Son yayımlanan verilerle Borsa İstanbul'da yabancı yatırımcıların Mart ayında net 61,6 milyon dolarlık alım yaptığını görmüş olduk.

Hafta sonu TCMB tarafından yayımlanan ek adımları takip ettik. Kısaca bakmak gerekirse bunlar; i) kredi kartı aylık azami akdi faiz oranı hesaplama yönteminde değişikliğe gidilmesi ii) %4 olarak uygulanan menkul kıymet tesis oranını %1'e indirilmesi iii) döviz dönüşümlü Kur Korunmalı Mevduat'ta (KKM) tarih uzatılması yönündeydi. Atılan adımları sadeleşme politikası ve piyasaların normalleşmesi adına son derece pozitif okuduğumuzu eklemek isteriz.

## Şirket haberleri

### KCHOL & YKBNK: Medyada çıkan haberler hakkında açıklama / nötr

Basın-yayın organlarında, Ortadoğu'da faaliyet gösteren bir bankanın, bağlı ortaklığı Yapı ve Kredi Bankası A.Ş. (YKB) dahil Türkiye'de faaliyet gösteren bir banka satın alınmasına yönelik çalışmalarda bulunduğu, bu kapsamda YKB'de potansiyel hisse alımı için görüşmelerin yapıldığı yönünde haberler çıkmıştır.

Holding şirketi olarak portföy ile ilgili gündeme gelebilecek alternatiflerin değerlendirilmesine yönelik çalışma ve görüşmeler her zaman yapılabilen olup, bu değerlendirmeler sonucunda somut kararlar alınması halinde Sermaye Piyasası Kurulu'nun II-15.1 Özel Durumlar Tebliği'ne göre gerekli açıklamalar yapılmaktadır. Bu kapsamda, medyaya yansıyan konuyla ilgili olarak Tebliğ kapsamında kamuya açıklama yapılmasını gerektirecek nitelikte herhangi bir gelişme bulunmamakta olup, işbu açıklama yatırımcılardan gelen sorular üzerine yapılmıştır.

İlgili açıklamanın KCHOL ve YKBNK hisselerinde önemli bir etki yaratmayacağı düşüncesindeyiz.

### KRDMD: Şirket kurulması hakkında / sınırlı olumlu

Şirket'in yatırım planı kapsamında, yurt içi ve yurt dışında faaliyet göstermek ve yük taşımacılığı esaslı olmak üzere, her türlü demiryolu, karayolu, denizyolu ve havayolu taşımacılığı ile bu amaçlara matuf olmak veya bu hususlarla ilgili olmak kaydıyla ilave faaliyetlerde bulunmak amacıyla Şirket'in tek ortağı olduğu, 200.000.000 TL sermayeli, KARLIMTAŞ KARDEMİR Liman İşletmeciliği ve Taşımacılık Anonim Şirketi unvanında yeni bir şirket kurulmuştur. İlgili haberi KRDMD payları açısından sınırlı olumlu olarak değerlendiriyoruz.

### VESBE: Bilanço değerlendirmesi / olumlu

Vestel Beyaz Eşya 2023 yılında 61.070 milyon TL satış geliri, 7.896 milyon TL FAVÖK ve 4.724 milyon TL net kar açıkladı. Muhasebe değişikliği nedeniyle 2023 yılı finansallarında, parasal kazanç/kayıp kalemi altında 4.594 milyon TL'lik olumlu etki oluştu.

Hatırlatmak gerekirse, Deniz Yatırım Strateji ve Araştırma Bölümü olarak, bu çeyrek özelinde, enflasyon muhasebesi uygulamasının yaratacağı muhtemel kafa karışıklığının önüne geçmek ve olabildiğince en sağlıklı şekilde finansallara yaklaşabilmek adına YP raporlama yapan şirketler dışındaki gruba yönelik herhangi bir tahmin paylaşımında bulunmamıştık.

Enflasyon muhasebesi etkilerini içeren 2023 yılı finansallarında, FAVÖK ve net kar rakamları güçlü artış kaydederken, net borç pozisyonu azaldı. Sonuçların hisse performansı üzerinde olumlu bir etki yaratacağı düşüncesindeyiz.

## VESTL: Bilanço değerlendirmesi / sınırlı olumlu

Vestel Elektronik 2023 yılında 112.216 milyon TL satış geliri, 10.406 milyon TL FAVÖK ve 1.450 milyon TL net kar açıkladı. Muhasebe değişikliği nedeniyle 2023 yılı finansallarında, parasal kazanç/kayıp kalemi altında 9.739 milyon TL'lik olumlu etki oluştu.

Şirket, finansal sonuçlarının ardından yayınladığı sunumda TMS 29 etkisi hariç finansal verilere yer verdi. Bu verilere göre Vestel Elektronik, 4Ç23'te 29.498 milyon TL satış geliri (Konsensus: 27.469 milyon TL), 4.985 milyon TL FAVÖK (Konsensus: 2.716 milyon TL) ve 2.176 milyon TL net kar (Konsensus: 347 milyon TL) açıkladı. Hatırlatmak gerekirse, Deniz Yatırım Strateji ve Araştırma Bölümü olarak, bu çeyrek özelinde, enflasyon muhasebesi uygulamasının yaratacağı muhtemel kafa karışıklığının önüne geçmek ve olabildiğince en sağlıklı şekilde finansallara yaklaşabilmek adına YP raporlama yapan şirketler dışındaki gruba yönelik herhangi bir tahmin paylaşımında bulunmamıştık. Enflasyon muhasebesi etkisi göz ardı edilen sonuçlarda FAVÖK ve net kar beklentilerin belirgin bir şekilde üzerinde açıklanmıştır.

Enflasyon muhasebesi etkilerini içeren 2023 yılı finansallarında, FAVÖK rakamında artış yaşanırken, yüksek parasal kazancın desteğiyle geçen senenin aksine net kar kaydedildi. Sonuçların hisse performansı üzerinde sınırlı olumlu bir etki yaratacağı düşüncesindeyiz.

## THYAO: Mart ayı trafik bilgileri / nötr

Türk Hava Yolları (THYAO) tarafından aylık trafik sonuçları verileri açıklandı. Mart 2024 döneminde toplam yolcu sayısı 6.140.854 olarak gerçekleşirken, yurt içi yolcu sayısı 2.061.398, yurt dışı yolcu sayısı 4.079.456 oldu. Yolcu doluluk oranı ise %79,8 olarak takip edilirken, toplam Arz Edilen Koltuk Km (AKK) 19.999.836'e ulaşmıştır. Taşınan Kargo-Posta, 178.469 ton olarak gerçekleşmiştir. 2024 Mart ayı sonunda filodaki uçak sayısı 453 olmuştur.

## GENİL: Bilanço değerlendirmesi / olumsuz

Enflasyon muhasebesi uygulanmış verilere göre, Gen İlaç, 2023 yılında 8.152 milyon TL satış geliri, 1.039 milyon TL FAVÖK ve 455 milyon TL net kar açıkladı. Muhasebe değişikliği nedeniyle 2023 yılı finansallarında, parasal kazanç/kayıp kalemi altında 341 milyon TL'lik olumsuz etki oluştu. Enflasyon muhasebesi etkilerini içeren 2023 yılı finansallarında, satış geliri, FAVÖK ve net karda azalışlar gerçekleşti

Genel değerlendirme: Maddi olmayan duran varlık değerlemesindeki değişiklik ve net borç pozisyonunu modelimize yansıtmanın neticesinde Gen İlaç için 109,80 TL olan 12-aylık hedef fiyatımızı 96,90 TL olarak revize ediyor, AL tavsiyemizi sürdürüyoruz. Son açıklanan KAP bildirimlerindeki anlaşmalar modelimiz için yukarı yönlü potansiyel oluşturulabilecek niteliktedir. Hisse, yıl başından itibaren BIST 100 endeksinin %6 üzerinde performans göstermiştir. Geriye dönük 12 aylık verilere göre hisse 42,0x F/K ve 19,0x FD/FAVÖK çarpanlarından işlem görmektedir.

## TTRAK: Mart ayı satışları / nötr

Türk Traktör'ün paylaştığı aylık verilere göre, 2024 yılı Mart ayında toplam traktör üretimi aylık bazda %3 artış artarken, yıllık bazda ise %8 oranında azalmıştır. Toplam üretim Mart ayında 4.655 adet düzeyinde gerçekleşmiştir. Traktör ihracat adedi Mart 2024 döneminde yıllık %7 azalış ile 1.404 olarak gerçekleşmiştir. Türk Traktör'ün yurt içi satış adedi ise yıllık %1 azalışla 3.254 olarak görülmektedir.

Genel değerlendirme: Mart ayı sonuçlarına baktığımızda Şirket'in ihracat adetlerinde ve yurt içi satışlarında azalış görülürken, üretim adetlerinde artış yaşanmıştır. Bu paralelde ilgili sonuçları TTRAK payları için nötr olarak değerlendiriyoruz. Türk Traktör için 12-aylık hedef fiyatımız 1310,34 TL seviyesinde bulunurken, önerimiz de AL yönünde. Geriye dönük 12 aylık verilere göre hisse 9,7x F/K ve 6,4x FD/FAVÖK çarpanlarıyla işlem görmektedir.

## KAP haberleri

Kar Payı Ödemeleri													
Hisse Kodu	Özet Bilgi	Dağıtım Tarihi	Kapanış Fiyatı	Pay Başına Kar (Brüt TL)	Pay Başına Kar (Net TL)	Kar Payı Verimi	XU030 Ağırlık	XU030'a Yüzdesele Etkisi	XU030'a Puansal Etkisi	XU100 Ağırlık	XU100'e Yüzdesele Etkisi	XU100'e Puansal Etkisi	
FROTO	Kar payı	08.04.2024	1,219.00	43.30	38.97	3.55%	Yok	Etkisi bulunmuyor	Etkisi bulunmuyor	Yok	Etkisi bulunmuyor	Etkisi bulunmuyor	
SEKFK	Kar payı	08.04.2024	17.38	0.30	0.27	1.73%	Yok	Etkisi bulunmuyor	Etkisi bulunmuyor	Yok	Etkisi bulunmuyor	Etkisi bulunmuyor	

Kaynak: Deniz Yatırım Strateji ve Araştırma, Rasyonet, KAP

Genel Kurullar						
1.hafta						
01 Nisan 2024 Pazartesi	02 Nisan 2024 Salı	03 Nisan 2024 Çarşamba	04 Nisan 2024 Perşembe	05 Nisan 2024 Cuma	06 Nisan 2024 Cumartesi	07 Nisan 2024 Pazar
TUPRS / 10:00	CANTE / 10:00	FROTO / 14:00	AKCNS / 10:00	CEMAS / 09:00		
KFEIN / 13:00	MIPAZ / 13:00		AKMGY / 11:00	BIOEN / 10:30		
PCILT / 14:00	USAK / 14:00		ARCLK / 14:00	CCOLA / 11:00		
AYGAZ / 15:00			AVPGY / 14:00	DGGYO / 11:00		
			ENJSA / 15:00			
2.hafta						
08 Nisan 2024 Pazartesi	09 Nisan 2024 Salı	10 Nisan 2024 Çarşamba	11 Nisan 2024 Perşembe	12 Nisan 2024 Cuma	13 Nisan 2024 Cumartesi	14 Nisan 2024 Pazar
3.hafta						
15 Nisan 2024 Pazartesi	16 Nisan 2024 Salı	17 Nisan 2024 Çarşamba	18 Nisan 2024 Perşembe	19 Nisan 2024 Cuma	20 Nisan 2024 Cumartesi	21 Nisan 2024 Pazar
ISMEN / 10:00	OZGYO / 09:00	AZTEK / 10:00	GLCVY / 10:00	KORDS / 10:00	ULUUN / 11:30	
BEYAZ / 11:00	ADEL / 09:30	ARENA / 10:30	GWIND / 10:00	MAKTK / 11:00		
FLAP / 14:00	DOAS / 10:00	RYGYO / 10:30	GLRYH / 11:00	TKNSA / 13:30		
	KRONT / 11:00	AEFES / 11:00	EGGUB / 14:00	ASUZU / 14:00		
	CLEBI / 14:00	BRYAT / 11:00	KCHOL / 16:00	BRISA / 14:00		
	MGROS / 14:00	IEYHO / 11:00		DIRIT / 14:00		
	NUGYO / 14:00	RYSAS / 12:30				
	ULUFA / 14:30	EGEPO / 14:00				
		AGHOL / 15:00				
4.hafta						
22 Nisan 2024 Pazartesi	23 Nisan 2024 Salı	24 Nisan 2024 Çarşamba	25 Nisan 2024 Perşembe	26 Nisan 2024 Cuma	27 Nisan 2024 Cumartesi	28 Nisan 2024 Pazar
		DNISI / 09:30	EBEBK / 10:00	INFO / 10:00		PEGYO / 10:00
		SODSN / 10:00	EDATA / 10:00	DOKTA / 10:30		
		PARSN / 10:30	AFYON / 10:30	KERVY / 11:00		
		ALKA / 14:00	MACKO / 11:00	HEKTS / 11:00		
			MAVI / 11:00	POLHO / 11:00		
			CRFSA / 13:30	DESA / 14:30		
			NTGAZ / 14:00	ISSEN / 10:00		
			ALKIM / 14:00	IHGZT / 09:00		
			HTTBT / 10:00	IHLGM / 10:00		
			CIMSA / 14:00	IHEVA / 11:00		
			TATGD / 14:00			
			BAGFS / 11:00			
5.hafta						
29 Nisan 2024 Pazartesi	30 Nisan 2024 Salı					
GENIL / 10:00	IHLAS / 09:00					
DARDL / 11:00	AKSGY / 10:00					
SAHOL / 11:00	LUKSK / 11:00					
DAPGM / 13:00	LINK / 14:00					
KUVVA / 14:00	BOBET / 14:00					
KBORU / 14:00	BMSTL / 14:00					
	MARBL / 15:00					
	GOLTS / 15:00					

Kaynak: Deniz Yatırım Strateji ve Araştırma, KAP

## KAP HABERLERİ

Hisse	Haber
BIOEN	Dolaylı bağlı ortaklığı Serenti Enerji A.Ş. paylarının satışı hakkında; Şirketin karlılık hedefleri ve sürdürülebilir büyüme stratejileri doğrultusunda Giresun ilinde bulunan Giresun Çöp Gaz Elektrik Üretim Tesisini içeren atık yönetimi ve elektrik üretim tesisi ("Giresun Tesisi") işletmekte olan ve Şirketin dolaylı olarak %100 bağlı ortaklığı Serenti Enerji A.Ş.'nin paylarının tamamının 4.000.000 ABD doları satış bedeli üzerinden devri amacıyla Mana Enerji Sanayi Ticaret A.Ş. ile Hisse Devir Sözleşmesi imzalanmış ve pay devirleri 5 Nisan 2024 tarihi itibarıyla tamamlanmıştır. İşbu satış işlemi ile elde edilecek satış karının bir kısmı da finansal borçların kapatılmasında kullanılacaktır.
ECILC	Eczacıbaşı-Monrol'deki %50 payının satışı için sözleşme imzalanması; Sermayesinin %57,5'ine Şirketin sahip olduğu, Eczacıbaşı Monrol Nükleer Ürünler Sanayi ve Ticaret A.Ş. 'nin ("Eczacıbaşı-Monrol") toplam 67.500.000.-TL tutarındaki ödenmiş sermayesinde Şirketin sahip olduğu paylardan %50'lik kısma tekabül eden 33.750.002-TL nominal değerinde 33.750.002 adet payın, Curium International Trading B.V.'ye ("Alıcı") satılması amacıyla 05.04.2024 bir Pay Devir Sözleşmesi ("Sözleşme") imzalanmıştır.
GENIL	Kar Payı Dağıtımına İlişkin 05.04.2024 Tarihli Yönetim Kurulu Kararı; 1 TL Nominal Değerli Paya Ödenecek Nakit Kar Payı Brüt 1,11 TL ve Nakit Kar Payı Net: 0,99 TL dağıtılması 29.04.2024 tarihinde yapılacak şirket Olağan Genel Kurul Toplantısında ortakların onayına sunulmasına karar verilmiştir.
KRDMD	Şirket Kurulması Hk; Şirketin yatırım planı kapsamında, yurtiçi ve yurtdışında faaliyet göstermek ve yük taşımacılığı esaslı olmak üzere, her türlü demiryolu, karayolu, denizyolu ve havayolu taşımacılığı ile bu amaçlara matuf olmak veya bu hususlarla ilgili olmak kaydıyla ilave faaliyetlerde bulunmak maksadıyla şirketin tek ortağı olduğu, 200.000.000 TL sermayeli, KARLIMTAŞ KARDEMİR Liman İşletmeciliği ve Taşımacılık Anonim Şirketi unvanında yeni bir şirket kurulmuştur.
THYAO	Yeni Şirket Kuruluş Kararı; Hali hazırda Türk Hava Yolları Spor Kulübü'nün çatısı altında yürütülen spor faaliyetlerinin tamamı veya bir kısmının anonim şirket yapısı altında gerçekleştirilmesi amacıyla, Ortaklığın %100 hissesine sahip olacağı, 7405 Sayılı Spor Kulüpleri ve Spor Federasyonları Kanunu ve 6102 Sayılı Türk Ticaret Kanunu çerçevesinde, İstanbul il sınırları içinde "THY Spor A.Ş." veya bu unvanın kullanılmaması halinde belirlenecek başka bir ticari unvan altında 1.000.000 TL nakit sermaye ile anonim şirket statüsünde bir şirket kurulmasına karar verilmiştir.
MEDTR	Kar Payı Dağıtımına İlişkin 05.04.2024 Tarihli Yönetim Kurulu Kararı; 1 TL Nominal Değerli Paya Ödenecek Nakit Kar Payı Brüt 0,29 TL ve Nakit Kar Payı Net: 0,26 TL dağıtılması 09.05.2024 tarihinde yapılacak şirket Olağan Genel Kurul Toplantısında ortakların onayına sunulmasına karar verilmiştir.
TCELL	Kar Payı Dağıtımına İlişkin 05.04.2024 Tarihli Yönetim Kurulu Kararı; 1 TL Nominal Değerli Paya Ödenecek Nakit Kar Payı Brüt 2,85 TL ve Nakit Kar Payı Net: 2,56 TL 05.12.2024 tarihinde dağıtılması 02.05.2024 tarihinde yapılacak şirket Olağan Genel Kurul Toplantısında ortakların onayına sunulmasına karar verilmiştir.

Kaynak: Deniz Yatırım Strateji ve Araştırma, KAP

## Teknik yorum

### BIST 100 endeksi

Cuma endeks günü +5.37% değişimle 9618,83 seviyesinde kapattı. İşlem hacmi yüksek seviyede gerçekleşti.9400 üstünde ivme kazanan endeks günü sert yükselişle tamamladı. Kısa vadeli hedef / direnç olarak 9700 takip ediyoruz ve bu seviyeden gelebilecek kar realizasyonlarını doğal ve sağlıklı karşılıyoruz. Endekste pozitif işlem aktivitesinin ve momentumun devam edebileceği düşüncesindeyiz. Bu sebeple 9400 ilk ve kuvvetli destek olarak görüyoruz ve bu seviyeye doğru geri çekilmeleri alım yönlü takip ediyoruz. 5 g Ort. 9178.41 22 g. Ort. 9029.36 seviyesindedir. Destek olarak 9400 ve 9500, direnç olarak 9700 ve 9780 takip ediyoruz. Bu sabah karışık açılış ve sonrasında 9400 – 9800 arasında işlem aktivitesi bekliyoruz.

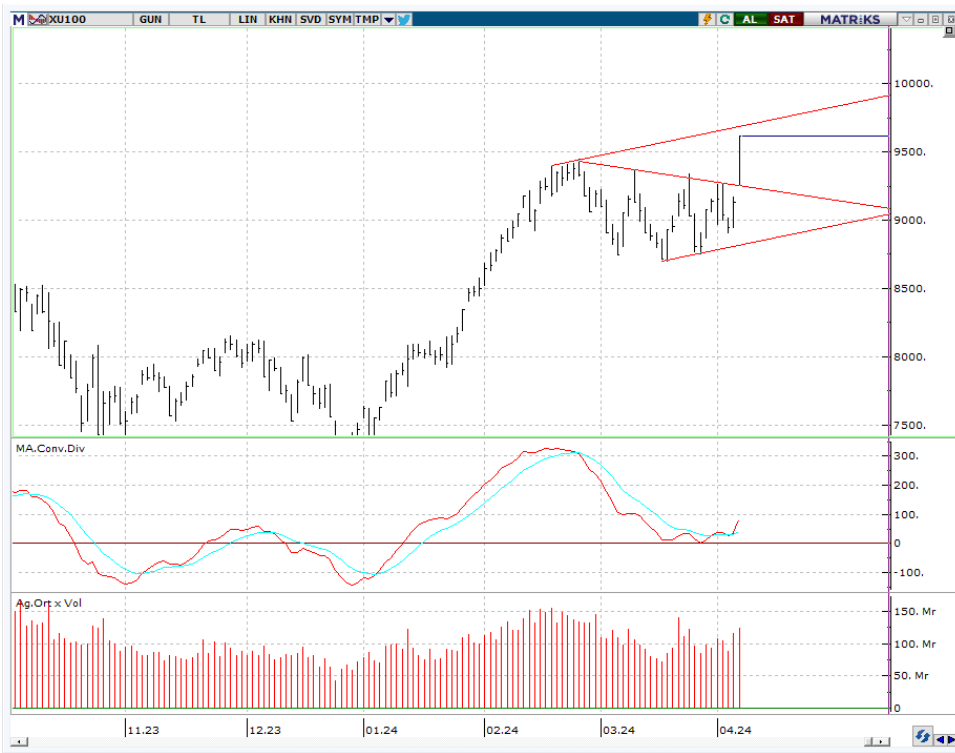

## VIOP - X30Y vade teknik analiz

Cuma vadeli endeks günü +4.73% değişimle 10688.75 seviyesinde kapattı. İşlem hacmi yüksek seviyede gerçekleşti. Vadeli endeks 10280 üstünde hızlanan alımlarla günü sert yükselişle tamamladı.10660 kritik direnç seviyesi olarak takip ediyoruz ve bu seviyenin üstünde kalıcı olması halinde vadeli endekste yeni hedef / direnç 11590 olur görüşündeyiz. 5g. Ort. 10218.20 22 g. Ort. 10041,86 seviyesindedir. Destek olarak 10280 ve 10500, direnç olarak ise 10700 ve 10850 seviyelerini takip ediyoruz. Bu sabah karışık açılış ve sonrasında 10500 – 10850 arasında işlem aktivitesi bekliyoruz.

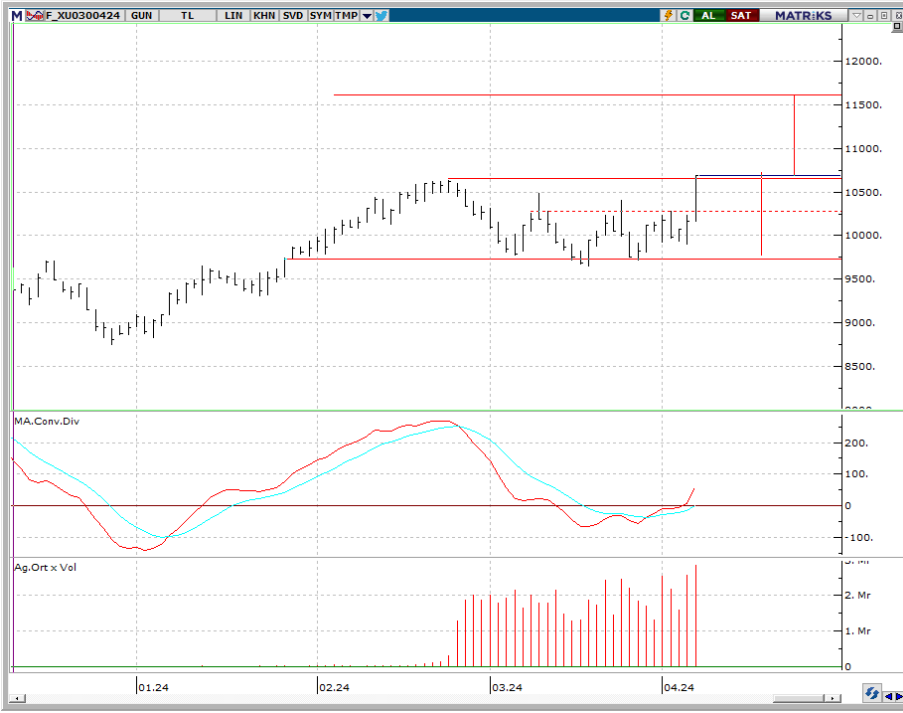

## BIST 100 endeks ağırlıkları ve puan katkıları

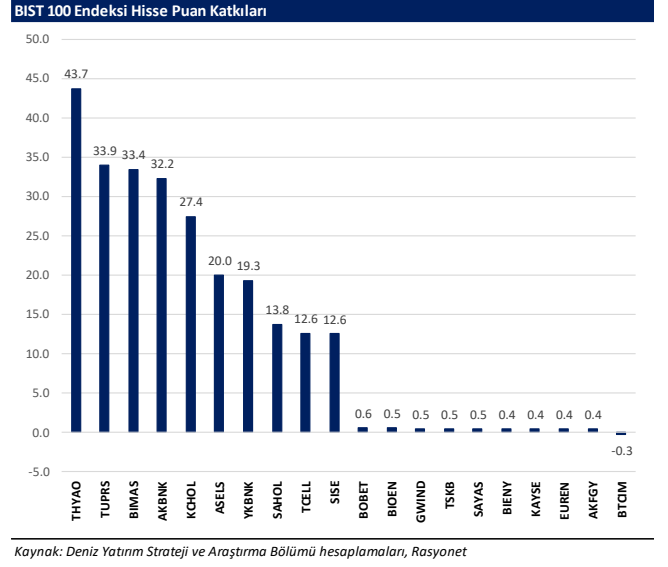
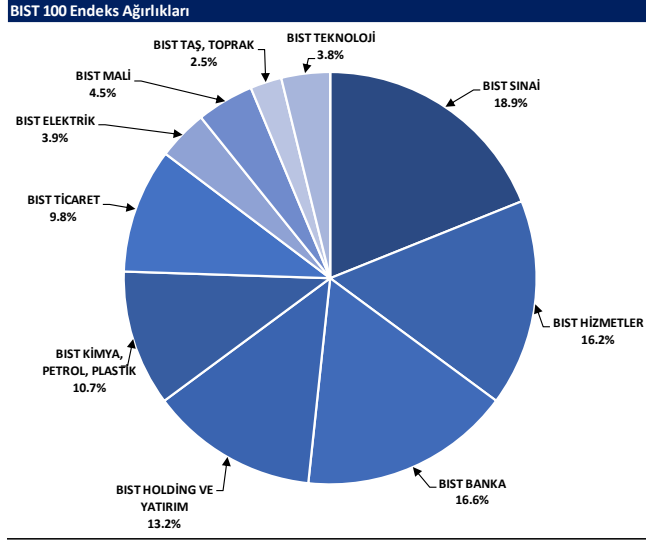



## BIST endekslerine ait performanslar

BIST Endeksi	Endeks Açıklaması	05.04.2024	04.04.2024	Günlük değişim	29.12.2023	Yıl başlangıcından değişim
XU100	BIST 100	9619	9129	5.4%	7470	29%
XU30	BIST 30	10475	9930	5.5%	8021	31%
XU50	BIST 50	8537	8093	5.5%	6572	30%
XBANK	BIST BANKA	12457	11925	4.5%	8717	43%
XUTUM	BIST TÜM	11015	10482	5.1%	8577	28%
XUMAL	BIST MALİ	10639	10134	5.0%	7888	35%
XD30S	BIST 30 AĞIRLIK SINIRLAMALI 10	10699	10142	5.5%	8193	31%
X100S	BIST 100 AĞIRLIK SINIRLAMALI 10	9621	9131	5.4%	7472	29%
XBANA	BIST ANA	29601	28480	3.9%	23113	28%
XBISM	BIST BİLİŞİM	5953	5761	3.3%	3706	61%
XELKT	BIST ELEKTRİK	550	524	4.8%	452	22%
XFINK	BIST FİN. KIR. FAKTORİNG	3749	3605	4.0%	3198	17%
XGIDA	BIST GIDA, İÇECEK	10886	10441	4.3%	8837	23%
XGMYO	BIST GAYRİMENKUL Y.O.	2709	2588	4.7%	2449	11%
XHARZ	BIST HALKA ARZ	99693	96142	3.7%	79702	25%
XHOLD	BIST HOLDİNG VE YATIRIM	9123	8653	5.4%	6642	37%
XILTM	BIST İLETİŞİM	1865	1782	4.6%	1391	34%
XINSA	BIST İNŞAAT	9704	9262	4.8%	8943	9%
XKAGT	BIST ORMAN, KAĞIT, BASIM	6759	6573	2.8%	5267	28%
XKMYA	BIST KİMYA,PETROL,PLASTİK	13213	12538	5.4%	11439	16%
XKOBI	BIST KOBLİ SANAYİ	30100	28802	4.5%	22204	36%
XKURY	BIST KURUMSAL YÖNETİM	7980	7578	5.3%	6264	27%
XMADN	BIST MADENCİLİK	6498	6106	6.4%	5363	21%
XMANA	BIST METAL ANA	15731	14886	5.7%	14826	6%
XMEŞY	BIST METAL EŞYA, MAKİNA	25232	24053	4.9%	18675	35%
XSDA	BIST ADANA	72106	68799	4.8%	66137	9%
XSANK	BIST ANKARA	16750	15921	5.2%	12998	29%
XSANT	BIST ANTALYA	12822	12126	5.7%	11026	16%
YSBAL	BIST BALIKESİR	8799	8507	3.4%	8036	10%
XSUR	BIST BURSA	17793	16771	6.1%	14349	24%
XSDNZ	BIST DENİZLİ	8130	7875	3.2%	6224	31%
XSGRT	BIST SİGORTA	46041	42945	7.2%	33697	37%
XSIST	BIST İSTANBUL	12443	11837	5.1%	9479	31%
XSIZM	BIST İZMİR	15745	14923	5.5%	13131	20%
XSKAY	BIST KAYSERİ	34307	32645	5.1%	28581	20%
XSKOC	BIST KOCAELİ	29780	28264	5.4%	23577	26%
XSKON	BIST KONYA	12032	11171	7.7%	7870	53%
XSPOR	BIST SPOR	4612	4339	6.3%	3668	26%
XSTKR	BIST TEKİRDAĞ	43742	41743	4.8%	39257	11%
XTAST	BIST TAŞ, TOPRAK	12280	11811	4.0%	10958	12%
XTCRT	BIST TİCARET	21886	20775	5.3%	16660	31%
XTEKS	BIST TEKSTİL, DERİ	3606	3437	4.9%	2994	20%
XTM2S	BIST TEMETTÜ 2S	13023	12376	5.2%	9394	39%
XTMTU	BIST TEMETTÜ	10094	9601	5.1%	7491	35%
XTRZM	BIST TURİZM	1286	1212	6.0%	997	29%
XTUMY	BIST TÜM-100	32819	31496	4.2%	25772	27%
XUHIZ	BIST HİZMETLER	8783	8244	5.3%	6839	28%
XULAS	BIST ULAŞTIRMA	33091	31188	6.1%	24695	34%
XUSIN	BIST SİNAİ	13888	13220	5.0%	11532	20%
XUSRD	BIST SÜRÜDÜRÜLEBİLİRLİK	12748	12112	5.3%	9694	32%
XUTEK	BIST TEKNOLOJİ	13771	13055	5.5%	9541	44%
XYLDZ	BIST YILDIZ	10290	9783	5.2%	8042	28%
XYORT	BIST MENKUL KIYIM Y.O.	4553	4348	4.7%	3385	35%
XYUZO	BIST 100-30	17465	16624	5.1%	14042	24%
X10XB	BIST BANKA DİSİ LİKİT 10	12138	11468	5.8%	9883	23%
XAKUR	BIST ARACI KURUMLAR	37049	35112	5.5%	36746	1%
XLBNK	BIST LİKİT BANKA	10995	10541	4.3%	7700	43%
XTKJS	BIST TEKNOLOJİ AĞIRLIK SINIRLAMALI	21632	20715	4.4%	14089	54%

Kaynak: Deniz Yatırım Strateji ve Araştırma, Rasyonet

## Seçilmiş BIST Endekslerine Ait Günlük Performanslar

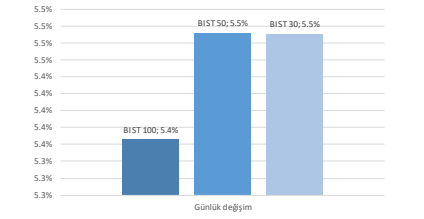

Kaynak: Deniz Yatırım Strateji ve Araştırma Bölümü hesaplamaları, Rasyonet

## Seçilmiş BIST Endekslerine Ait Günlük Performanslar

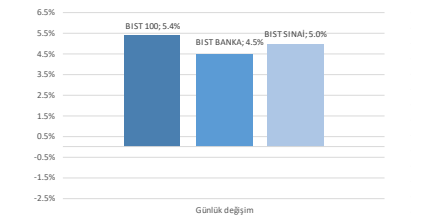

Kaynak: Deniz Yatırım Strateji ve Araştırma Bölümü hesaplamaları, Rasyonet

## BIST 100



Kaynak: Deniz Yatırım Strateji ve Araştırma, Rasyonet

## Endeks Performansları

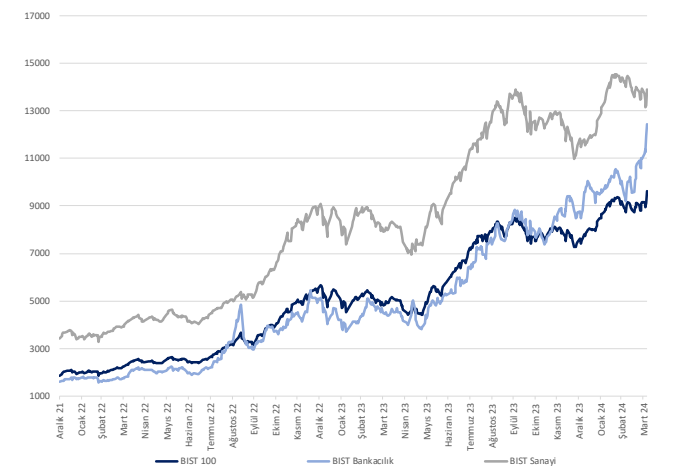

Kaynak: Deniz Yatırım Strateji ve Araştırma, Rasyonet



## Son 90 güne ait dip-zirve analizi



## DENİZ YATIRIM STRATEJİ &amp; ARAŞTIRMA | BİST 100 ENDEKSİ DİP-ZİRVE ANALİZİ

Hisse	Son kapanış	Önceki kapanış	Değişim %	Son 90 gün zirvesi	Son 90 gün dip	Zirveye uzaklık	Dibe uzaklık	Zirveye geçti mi?
AEEFES	163.60	159.20	2.8%	163.60	111.60		32%	✓
AGROT	35.20	34.50	2.0%	44.84	10.13	27%	71%	x
AHGAZ	13.00	12.41	4.8%	14.45	8.85	11%	32%	x
AKBNK	55.65	52.40	6.2%	55.65	33.41		40%	✓
AKCNS	142.90	136.90	4.4%	187.00	122.00	31%	15%	x
AKFGY	2.23	2.17	2.8%	2.85	1.67	28%	25%	x
AKFYE	21.70	21.18	2.5%	31.78	12.89	46%	41%	x
AKSA	95.50	90.00	6.1%	108.26	75.54	13%	21%	x
AKSEN	35.84	34.10	5.1%	40.38	28.52	13%	20%	x
ALARK	140.90	128.10	10.0%	140.90	85.10		40%	✓
ALBRK	4.64	4.32	7.4%	4.76	3.60	3%	22%	x
ALFAS	93.85	89.30	5.1%	119.30	78.30	27%	17%	x
ANSGR	80.55	73.50	9.0%	80.55	54.20		33%	✓
ARCLK	165.50	157.70	4.9%	169.00	122.50	2%	26%	x
ASELS	58.45	53.85	8.5%	66.50	43.02	14%	26%	x
ASTOR	93.50	89.95	3.9%	131.00	86.65	40%	7%	x
BERA	19.92	18.11	10.0%	21.50	10.50	8%	47%	x
BFREN	1048.00	976.50	7.3%	1345.00	782.15	28%	25%	x
BIENY	41.16	39.48	4.3%	52.30	37.84	27%	8%	x
BIMAS	405.00	380.00	6.0%	405.00	292.25	-	28%	✓
BIOEN	17.70	16.92	4.6%	22.40	16.54	27%	7%	x
BOBET	34.20	32.88	4.0%	40.44	28.00	18%	18%	x
BRSAN	606.00	580.00	4.5%	745.50	478.00	23%	21%	x
BRYAT	3302.50	3107.50	6.3%	4500.00	2089.00	36%	37%	x
BTCLM	129.00	130.00	-0.8%	186.90	92.80	45%	28%	x
CANTE	17.93	17.42	2.9%	20.58	16.00	15%	11%	x
CCOLA	644.50	613.00	5.1%	647.00	422.25	0%	34%	x
CIMSA	31.44	29.70	5.9%	38.88	27.50	24%	13%	x
CWENE	276.50	263.25	5.0%	362.00	230.20	31%	17%	x
DOAS	337.25	315.00	7.1%	337.25	224.30	-	33%	✓
DOHOL	13.46	12.77	5.4%	14.11	10.48	5%	22%	x
ECILC	50.70	46.60	8.8%	56.30	40.82	11%	19%	x
ECZYT	235.90	218.50	8.0%	323.00	215.80	37%	9%	x
EGEEN	15675.00	14250.00	10.0%	17412.50	9910.00	11%	37%	x
EKGYO	9.88	9.28	6.5%	11.63	6.76	18%	32%	x
ENERY	165.00	155.50	6.1%	173.30	106.30	5%	36%	x
ENJSA	60.15	56.75	6.0%	63.00	43.50	5%	28%	x
ENKAI	36.60	34.92	4.8%	40.96	31.96	12%	13%	x
EREGL	41.38	39.42	5.0%	49.62	37.76	20%	9%	x
EUPWR	152.00	145.00	4.8%	200.20	140.80	32%	7%	x
EUREN	14.81	14.32	3.4%	21.32	13.60	44%	8%	x
FROTO	1175.70	1123.62	4.6%	1175.70	702.14	-	40%	✓
GARAN	74.30	72.35	2.7%	74.30	53.32	-	28%	✓
GESAN	71.00	66.20	7.3%	89.00	59.60	25%	16%	x
GUBRF	154.40	149.20	3.5%	393.50	135.90	155%	12%	x
GWIND	24.58	23.76	3.5%	29.00	20.90	18%	15%	x
HALKB	15.05	14.25	5.6%	15.51	11.49	3%	24%	x
HEKTS	16.04	14.59	9.9%	23.92	14.54	49%	9%	x
IPEKE	42.20	39.30	7.4%	44.80	29.54	6%	30%	x
ISCTR	12.76	12.50	2.1%	12.76	8.55	-	33%	✓
ISGYO	15.44	14.52	6.3%	21.58	14.18	40%	8%	x
ISMEN	32.04	30.20	6.1%	40.74	28.60	27%	11%	x
IZENR	26.28	24.78	6.1%	35.80	23.72	36%	10%	x
KAYSE	29.98	29.16	2.8%	40.76	28.54	36%	5%	x
KCAER	46.78	43.90	6.6%	65.05	25.00	39%	47%	x
KCHOL	222.60	209.20	6.4%	222.60	136.00	-	39%	✓
KLSEK	59.60	56.40	5.7%	82.75	55.70	39%	7%	x
KONTR	237.60	229.50	3.5%	300.50	182.50	26%	23%	x
KONYA	10292.50	9552.50	7.7%	11240.00	6972.50	9%	32%	x
KOZAA	49.16	46.76	5.1%	55.80	39.20	14%	20%	x
KOZAL	23.70	22.04	7.5%	25.34	18.99	7%	20%	x
KRDMD	23.80	21.64	10.0%	29.64	21.08	25%	11%	x
MAVI	81.00	79.70	1.6%	81.00	52.05	-	36%	✓
MGRGS	452.75	433.50	4.4%	501.50	328.50	11%	27%	x
MIATK	62.50	60.50	3.3%	81.05	28.06	30%	55%	x
ODAS	8.73	8.14	7.2%	11.29	7.55	29%	14%	x
OTKAR	492.00	464.00	6.0%	528.66	388.11	7%	21%	x
OYAKC	57.50	56.50	1.8%	73.55	53.70	28%	7%	x
PETKM	19.70	18.80	4.8%	25.44	17.05	29%	13%	x
PGSUS	848.50	793.50	6.9%	857.50	639.00	1%	25%	x
QUAGR	4.03	3.82	5.5%	6.20	3.82	5%	5%	x
REEDR	47.52	46.64	1.9%	76.10	19.76	60%	58%	x
SAHOL	89.50	86.00	4.1%	89.50	58.95	-	34%	✓
SASA	39.66	37.80	4.9%	53.55	33.76	35%	15%	x
SAYAS	84.00	81.10	3.6%	116.00	70.00	38%	17%	x
SDTTR	323.00	310.00	4.2%	429.50	239.00	33%	26%	x
SISE	48.72	46.44	4.9%	53.60	44.54	10%	9%	x
SKBNK	4.56	4.37	4.3%	7.11	3.96	56%	13%	x
SMRTG	58.15	56.00	3.8%	71.90	48.92	24%	16%	x
SOKM	65.00	61.35	5.9%	73.15	52.00	13%	20%	x
TABGD	145.90	137.30	6.3%	148.20	99.00	2%	32%	x
TAVHL	187.40	179.50	4.4%	188.20	102.50	0%	45%	x
TCELL	74.00	71.10	4.1%	74.00	51.22	-	31%	✓
THYAO	307.25	290.00	5.9%	307.25	222.20	-	28%	✓
TKFEN	42.08	40.08	5.0%	47.80	34.00	14%	19%	x
TOASO	268.50	252.75	6.2%	268.50	191.02	-	29%	✓
TSKB	9.52	9.40	1.3%	9.52	6.19	-	35%	✓
TTKOM	35.86	33.28	7.8%	35.86	23.20	-	35%	✓
TTRAK	910.00	878.00	3.6%	925.04	617.47	2%	32%	x
TUKAS	7.75	7.29	6.3%	9.71	6.30	25%	19%	x
TUPRS	179.70	169.90	5.8%	179.70	129.95	-	28%	✓
TURSG	57.80	54.00	7.0%	57.80	34.50	-	40%	✓
ULKER	106.60	101.50	5.0%	115.60	72.80	8%	32%	x
VAKBN	16.64	15.99	4.1%	16.64	12.22	-	27%	✓
VESBE	20.72	20.12	3.0%	21.84	14.33	5%	31%	x
VESTL	86.25	84.75	1.8%	95.55	43.32	11%	50%	x
YEOTK	209.50	198.50	5.5%	273.75	144.00	31%	31%	x
YKBNK	30.20	28.60	5.6%	30.20	18.36	-	39%	✓
YILGD	13.11	12.47	5.1%	17.28	11.40	32%	13%	x
ZOREN	5.75	5.26	9.3%	6.13	4.00	7%	30%	x

Kaynak: Deniz Yatırım Strateji ve Araştırma Bölümü hesaplamaları, Rasyonet



Seçilmiş karşılaştırma analizleri

Main table with columns: Hisse Kodu, Sektör, Şirket, Haftalık Ortalama, Aylık Ortalama, 1 Yıllık, 3 Yıllık, 5 Yıllık, Performans. Lists various companies and their performance metrics.

Summary comparison tables for various sectors: En düşük haftalık ortalamaya, En yüksek haftalık ortalamaya, En düşük aylık ortalamaya, En yüksek aylık ortalamaya, En düşük yıllık ortalamaya, En yüksek yıllık ortalamaya.

Kaynak: Çeşitli Yatırım Araştırma ve Analiz Raporları, Bloomberg, Reuters, Reuters

## Deniz Yatırım model portföyü

Deniz Yatırım Model Portföyü					
Hisse	Portföye giriş tarihi	Hedef fiyat	Potansiyel	Nominal getiri (Portföye girişten itibaren)	BIST-100'e rölatif getiri (Portföye girişten itibaren)
SISE	04.09.2020	77.70	59%	732%	-6%
TAVHL	10.05.2021	167.60	-11%	684%	19%
TUPRS	21.03.2022	215.62	20%	645%	68%
FROTO	07.09.2022	1158.70	-1%	291%	37%
KONTR	07.09.2022	378.00	59%	432%	87%
ALARK	13.09.2022	166.77	18%	159%	-4%
HTTBT	03.11.2022	108.80	62%	196%	26%
KAREL	30.11.2022	21.00	52%	29%	-34%
PGSUS	27.12.2022	1118.00	32%	68%	-5%
AKGRT	16.01.2023	9.80	43%	101%	7%
BIMAS	16.01.2023	451.20	11%	228%	74%
CCOLA	16.01.2023	888.80	38%	251%	86%
SAHOL	12.05.2023	126.00	41%	109%	6%
CIMSA	21.06.2023	43.40	38%	92%	5%
YKBK	21.08.2023	35.20	17%	102%	60%

Yıl	Nominal getiri	BIST-100 Endeksi'ne göre rölatif getiri	BIST-100 Getiri Endeksi'ne göre rölatif getiri
2019	56%	27%	25%
2020	50%	16%	15%
2021	43%	13%	10%
2022	205%	3%	0%
2023	52%	12%	9%
<b>12A</b>	<b>122%</b>	<b>13%</b>	<b>11%</b>
<b>YBB</b>	<b>35%</b>	<b>4%</b>	<b>3%</b>
<b>2019'dan bugüne</b>	<b>1984%</b>	<b>98%</b>	<b>70%</b>

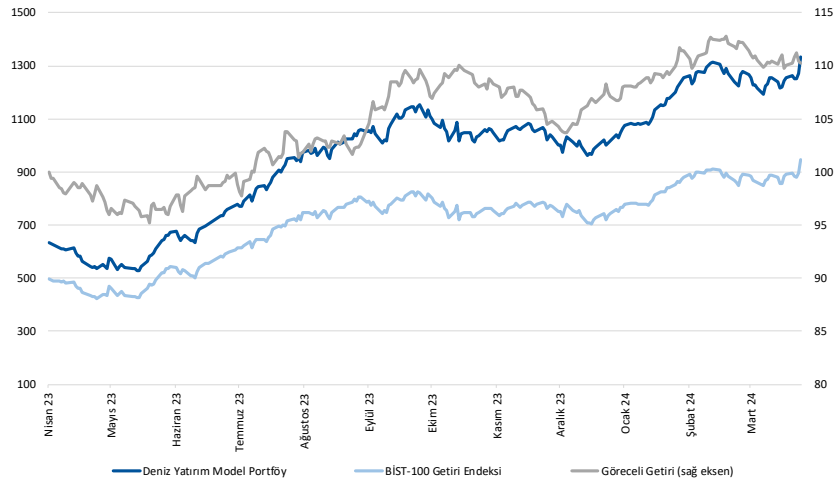

Kaynak: Deniz Yatırım Strateji ve Araştırma Bölümü hesaplamaları, Rasyonet

## Deniz Yatırım Model Portföyü

Deniz Yatırım Model Portföyü, Deniz Yatırım Strateji ve Araştırma Bölümü tarafından, temel analiz kriterlerine göre hazırlanmış, orta-uzun vadeli hisse senedi tavsiye listesidir. Alınan pozisyonlar sadece uzun yönlüdür (long only). Herhangi bir rakamsal/yüzdese getiri hedefi söz konusu değildir. Herhangi bir şirket sayısı sınırı söz konusu değildir. Herhangi bir sıklıkta/takvim dahilinde değişiklik yapma zorunluluğu söz konusu değildir. Strateji ve Araştırma Bölümü analistleri portföyü takvim yılı içerisinde piyasa koşulları izin vermez ise değiştirmeme hakkına sahiptirler. Portföy içerisinde yer alan şirketler için temel analiz açısından getiri potansiyeli kalmamış dahi olsa da (değerleme olarak) şirket markasına olan geçmiş ve gelecek dönem güveni ile liste içerisinde kalmaya devam edebilirler. Portföyde yer alan şirketler için AL tavsiyesi bulunması zorunluluğu söz konusu değildir. Bölüm analistleri, TUT ve/veya Gözden Geçiriliyor önerileri ile de liste içerisinde şirket tercinde bulunabilirler.

## Deniz Yatırım model portföy | sektörel ve endeks dağılımları

Model portföy sektörel dağılımı

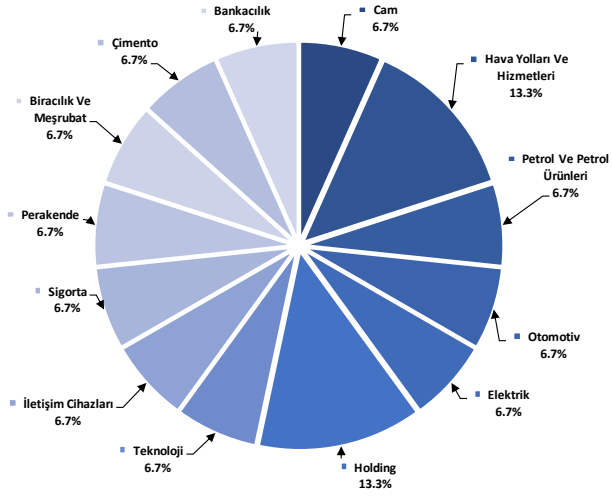

Kaynak: Deniz Yatırım Strateji ve Araştırma Bölümü hesaplamaları

Model portföy endeks dağılımı

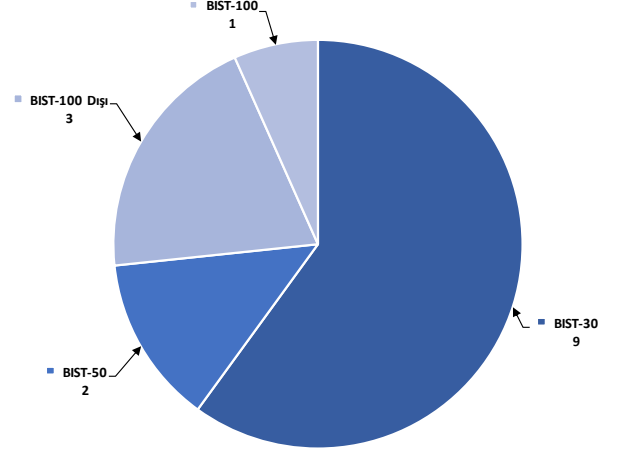

Kaynak: Deniz Yatırım Strateji ve Araştırma Bölümü hesaplamaları

## Değerlemeler

	Piyasa Değeri (milyon TL)	Piyasa Değeri (milyon USD)	BIST 30 Endeksi'ndeki Payı	BIST 100 Endeksi'ndeki Payı	Nominal Hisse Performansı - YBB	Relatif Hisse Performansı - YBB	Hedef Fiyat (TL)	Tavsiye	Kapanış Fiyatı	Yükseliş / Düşüş Potansiyeli
<b>Finansallar</b>										
Ağsa Hayat Emeklilik	13,554	425	---	---	23%	-4%	70.00	TUT	75.30	-7.0%
Akbank	289,380	9,066	8.0%	5.7%	59%	23%	56.38	AL	55.65	1.3%
Aksigorta	11,074	347	---	---	31%	2%	9.80	AL	6.87	42.6%
Anadolu Hayat Emeklilik	19,694	617	---	---	26%	-2%	63.67	AL	45.80	39.0%
Anadolu Sigorta	40,275	1,262	---	0.5%	34%	4%	81.90	TUT	80.55	1.7%
Garanti Bank	312,060	9,776	2.4%	1.7%	33%	3%	90.38	AL	74.30	21.6%
Halkbank	108,131	3,387	---	0.4%	26%	-2%	18.10	TUT	15.05	20.3%
İş Bankası	319,000	9,993	5.5%	3.9%	40%	9%	15.31	AL	12.76	20.0%
İş Yatırım	48,060	1,506	---	0.5%	0%	-22%	50.00	AL	32.04	56.1%
TSKB	26,656	835	---	0.4%	45%	13%	13.00	AL	9.52	36.6%
Türkiye Sigorta	67,136	2,103	---	0.5%	43%	11%	54.40	TUT	57.80	-5.9%
Vakıf Bank	165,001	5,169	---	0.4%	30%	1%	23.00	AL	16.64	38.2%
Yapı Kredi Bank	255,101	7,992	5.3%	3.8%	61%	25%	33.99	AL	30.20	12.6%
<b>Holdingler</b>										
Alarko Holding	61,292	1,920	1.0%	0.7%	56%	21%	166.77	AL	140.90	18.4%
Doğan Holding	35,225	1,104	---	0.5%	22%	-5%	18.70	AL	13.46	38.9%
Enka İnşaat	219,600	6,880	1.4%	1.0%	9%	-15%	52.00	AL	36.60	42.1%
Koç Holding	564,491	17,684	6.6%	4.7%	57%	22%	243.00	AL	222.60	9.2%
Sabancı Holding	187,984	5,889	5.2%	3.7%	48%	15%	126.00	AL	89.50	40.8%
Şişecam	149,240	4,675	3.9%	2.8%	6%	-17%	77.70	AL	48.72	59.5%
Tekfen Holding	15,570	488	---	0.3%	14%	-11%	57.60	AL	42.08	36.9%
<b>Petrol ve Gaz</b>										
Aygaz	35,718	1,119	---	---	26%	-2%	196.15	AL	162.50	20.7%
Petkim	49,928	1,564	1.3%	0.9%	8%	-16%	22.00	TUT	19.70	11.7%
Tüpraş	346,245	10,847	9.1%	6.4%	34%	4%	215.62	AL	179.70	20.0%
<b>Enerji</b>										
Aksa Enerji	43,952	1,377	---	0.4%	21%	-6%	50.70	TUT	35.84	41.5%
Alfa Solar Enerji	34,537	1,082	---	0.3%	12%	-13%	103.80	AL	93.85	10.6%
Biotrend Enerji	8,850	277	---	0.1%	3%	-20%	31.80	AL	17.70	79.7%
Galata Wind Enerji	13,273	416	---	0.2%	13%	-12%	35.77	AL	24.58	45.5%
Enerjisa Enerji	71,041	2,226	---	0.5%	32%	3%	91.40	AL	60.15	52.0%
<b>Demir Çelik</b>										
Erdemir	144,830	4,537	3.7%	2.7%	1%	-22%	63.00	AL	41.38	52.2%
Kardemir (D)	25,233	790	0.8%	0.6%	0%	-22%	37.00	AL	23.80	55.5%
<b>Kimya, Tarımsal İlaç ve Gübre</b>										
Aksa Akelik	30,918	969	---	0.4%	-2%	-24%	129.00	AL	95.50	35.1%
Alkim Kimya	4,737	148	---	---	-7%	-28%	53.00	AL	31.58	67.8%
Hektaş	40,581	1,271	0.9%	0.6%	-20%	-38%	17.20	SAT	16.04	7.2%
Kimteks Polüretan	13,638	427	---	---	-4%	-25%	95.95	AL	56.10	71.0%
<b>Otomotiv ve Otomotiv Yan Sanayi</b>										
Doğuş Otomotiv	74,195	2,324	---	0.9%	31%	2%	412.00	AL	337.25	22.2%
Ford Otosan	427,759	13,401	4.2%	3.0%	65%	28%	1158.70	AL	1175.70	-1.4%
Kordsa	17,556	550	---	---	16%	-10%	128.00	AL	90.25	41.8%
Tofaş	134,250	4,206	1.7%	1.2%	38%	7%	340.00	AL	268.50	26.6%
Türk Traktor	91,061	2,853	---	0.8%	37%	6%	1310.34	AL	910.00	44.0%
Otokar	59,040	1,850	---	0.6%	17%	-9%	526.50	TUT	492.00	7.0%
Brisa	36,828	1,154	---	---	56%	21%	135.30	AL	120.70	12.1%
<b>Sağlık</b>										
Lokman Hekim	2,527	79	---	---	9%	-16%	78.30	AL	70.20	11.5%
Meditera Tıbbi Malzeme	3,480	109	---	---	5%	-18%	59.20	AL	29.24	102.5%
MLP Sağlık	43,813	1,373	---	---	41%	10%	284.30	AL	210.60	35.0%
Gen İlaç ve Sağlık Ürünleri	19,110	599	---	---	36%	6%	96.90	AL	63.70	52.1%
Selçuk Ecza Deposu	32,261	1,011	---	---	-16%	-35%	79.80	AL	51.95	53.6%
<b>Perakende ve Toptan</b>										
BLM	245,916	7,704	7.8%	5.6%	35%	5%	451.20	AL	405.00	11.4%
Bizim Toptan	3,417	107	---	---	14%	-11%	62.50	AL	42.46	47.2%
Mavi Giyim	32,178	1,008	---	0.9%	39%	8%	114.40	AL	81.00	41.2%
Migros	81,972	2,568	---	1.6%	35%	5%	696.90	AL	452.75	53.9%
Şok Marketler	38,564	1,208	---	0.7%	20%	-6%	112.10	AL	65.00	72.5%
<b>Gıda ve İçecek</b>										
Coca Cola İçecek	163,942	5,136	---	1.6%	23%	-5%	888.80	AL	644.50	37.9%
Tat Gıda	3,441	108	---	---	-25%	-42%	47.70	AL	25.30	88.5%
Ülker Bisküvi	39,365	1,233	---	0.6%	30%	1%	173.60	AL	106.60	62.9%
Yayla Agro Gıda	14,250	446	---	0.2%	3%	-20%	24.70	AL	13.11	88.4%
Büyük Şeffler Gıda	3,443	108	---	---	---	---	53.10	AL	32.18	65.0%
<b>Beyaz Eşya ve Mobilya</b>										
Arçelik	111,833	3,503	---	0.6%	29%	0%	203.00	TUT	165.50	22.7%
Vestel Beyaz Eşya	33,152	1,039	---	0.2%	30%	1%	29.00	AL	20.72	40.0%
Vestel Elektronik	28,933	906	---	0.5%	87%	45%	118.00	AL	86.25	36.8%
Yataş	4,383	137	---	---	21%	-6%	46.30	AL	29.26	58.2%
<b>Telekom &amp; Teknoloji &amp; Yazılım</b>										
Aztek Teknoloji	10,100	316	---	---	-2%	-24%	225.00	AL	101.00	122.8%
Hibit Bilgisayar Hizmetleri	8,543	268	---	---	18%	-9%	108.80	AL	67.00	62.4%
İndeks Bilgisayar	6,330	198	---	---	42%	10%	10.89	AL	8.44	29.0%
Karel Elektronik	11,129	349	---	---	19%	-8%	21.00	AL	13.81	52.1%
Kontrolmatik Teknoloji	47,520	1,489	1.0%	0.7%	9%	-15%	378.00	AL	237.60	59.1%
Logo Yazılım	8,140	255	---	---	10%	-15%	102.70	TUT	81.40	26.2%
Turkcell	162,800	5,100	4.8%	3.4%	32%	2%	102.00	AL	74.00	37.8%
Türk Telekom	125,510	3,932	---	0.6%	47%	14%	44.40	AL	35.86	23.8%
<b>Savunma</b>										
Aselsan	266,532	8,350	3.6%	2.6%	30%	1%	89.70	AL	58.45	53.5%
<b>Yapı Malzemeleri</b>										
Akçansa	27,358	857	---	0.2%	0%	-22%	245.50	AL	142.90	71.8%
Çimsa	29,729	931	---	0.5%	7%	-17%	43.40	AL	31.44	38.0%
Kalekim	11,804	370	---	---	19%	-7%	39.20	AL	25.66	52.8%
<b>Havacılık</b>										
Pegasus	86,801	2,719	2.0%	1.4%	31%	1%	1118.00	AL	848.50	31.8%
TAV Havalimanları	68,079	2,133	---	1.3%	74%	35%	167.60	AL	187.40	-10.6%
Türk Hava Yolları	424,005	13,283	11.3%	8.0%	34%	4%	380.00	AL	307.25	23.7%
<b>Kağıt ve Kağıt Ürünleri</b>										
Europap Tezül Kağıt	9,478	297	---	---	20%	-7%	28.10	AL	21.54	30.5%
<b>GYO'lar</b>										
Emlak GYO	37,544	1,176	1.0%	0.7%	44%	12%	12.50	AL	9.88	26.5%
Ozak GYO	12,230	383	---	---	9%	-15%	14.00	AL	8.40	66.7%
Toruşlar GYO	43,240	1,355	---	---	36%	6%	50.00	AL	43.24	15.6%
<b>Kaynak: Deniz Yatırım Strateji ve Araştırma, RasyoNet</b>										
			92.6%	83.0%						



## Strateji ve Araştırma Bölümü kapsamındaki hisselerle ait öneri dağılımı

Araştırma öneri dağılımı

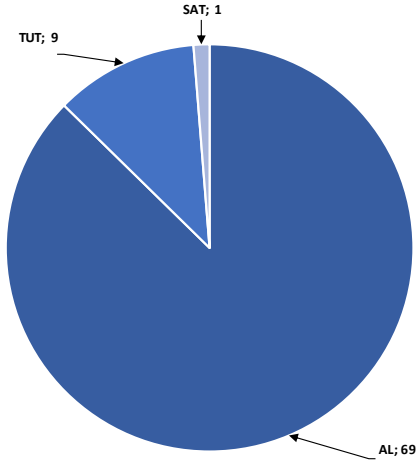

Kaynak: Deniz Yatırım Strateji ve Araştırma Bölümü

Araştırma kapsamı sektörel dağılımı

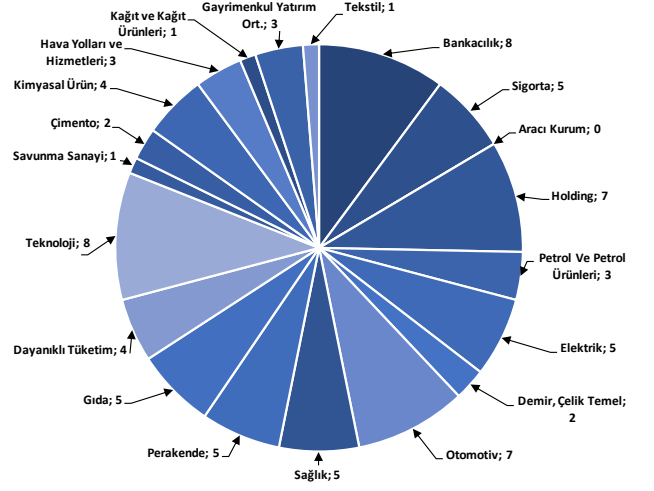

Kaynak: Deniz Yatırım Strateji ve Araştırma Bölümü

## Haftalık takvim

Haftalık Takvim, 08 Nisan 2024 - 14 Nisan 2024							
Tarih	Gün	Saat	Ülke	Olay	Beklenti	Önceki	
8 Nisan	Pazartesi	10:00	TR	Sanayi Üretimi (Aylık)	--	0.00%	
		10:00	TR	Sanayi Üretimi (Yıllık)	--	1.10%	
		18:00	ABD	NY Fed 1 Yıllık Enflasyon Beklentileri	--	3.04%	
10 Nisan	Çarşamba	15:30	ABD	TÜFE (Aylık)	0.30%	0.40%	
		15:30	ABD	Çekirdek TÜFE (Aylık)	0.30%	0.40%	
		15:30	ABD	TÜFE (Yıllık)	3.50%	3.20%	
		15:30	ABD	Çekirdek TÜFE (Yıllık)	3.70%	3.80%	
		15:30	ABD	TÜFE (Mevsim Etkisinden Arındırılmamış)	312.073	310.326	
		15:30	ABD	TÜFE (Mevsim Etkisinden Arındırılmış)	--	315.565	
		17:00	ABD	Toptan Satış Stokları (Aylık)	--	0.50%	
		21:00	ABD	FOMC Toplantı Tutanakları	--	--	
		21:00	ABD	Aylık Bütçe Dengesi	--	-\$296.3b	
11 Nisan	Perşembe	15:15	EUR	ECB Faiz Oranı Kararı	4.50%	4.50%	
		15:15	EUR	ECB Marjinal Borçlanma Oranı	4.75%	4.75%	
		15:15	EUR	ECB Mevduat Oranı	4.00%	4.00%	
		15:30	ABD	ÜFE (Aylık)	0.30%	0.60%	
		15:30	ABD	Çekirdek ÜFE (Aylık)	0.20%	0.30%	
		15:30	ABD	ÜFE (Yıllık)	--	1.60%	
		15:30	ABD	Çekirdek ÜFE (Yıllık)	--	2.00%	
		15:30	ABD	İşsizlik Başvurusu Başvuruları	--	221k	
		15:30	ABD	İthalat Fiyat Endeksi (Aylık)	0.30%	0.30%	
12 Nisan	Cuma	15:30	ABD	İthalat Fiyat Endeksi (Yıllık)	--	-0.80%	
		15:30	ABD	İhracat Fiyat Endeksi (Aylık)	0.20%	0.80%	
		15:30	ABD	İhracat Fiyat Endeksi (Yıllık)	--	-1.80%	
		17:00	ABD	Michigan Üni. Tüketici Hissiyatı	78.7	79.4	
		17:00	ABD	Michigan Üni. Tüketici Beklentileri	--	77.4	
		17:00	ABD	Michigan Üni. Tüketici Beklentileri	--	77.4	
13 - 14 Nisan	Haftasonu	-	-				

\*(M.A.):Mevsimsellikten arındırılmış

Kaynak: Bloomberg, Deniz Yatırım Strateji ve Araştırma

## Yasal Uyarı

Bu rapor/e-posta içerisinde yer alan değerlendirmeler Deniz Yatırım Menkul Kıymetler A.Ş. tarafından, güvenilir olduğuna inanılan kaynaklardan elde edilen bilgi ve veriler kullanılarak genel nitelikte hazırlanmıştır. Raporunda yer alan ifadeler, mali durumunuz ile risk ve getiri tercihlerinize uygun olmayabilir ve hiçbir şekilde alış veya satış yapılması yönünde yönlendirme olarak değerlendirilmemelidir. Deniz Yatırım, bu bilgilerin doğru, eksiksiz ve değişmez olduğunu garanti etmemektedir. Bu sebeple, okuyucuların, bu raporlardan elde edilen bilgilere dayanarak hareket etmeden önce, bilgilerin doğruluğunu teyit etmeleri önerilir ve bu bilgilere dayanılarak aldıkları kararlarda sorumluluk okuyucuların kendilerine aittir. Bilgilerin eksikliği ve yanlışlığından Deniz Yatırım hiçbir şekilde sorumlu tutulamaz. Ayrıca, Deniz Yatırım ve DenizBank Finansal Hizmetler Grubu çalışanları ve danışmanlarının, herhangi bir şekilde bu rapor/e-posta içerisinde yer alan bilgiler dolayısıyla ortaya çıkabilecek, doğrudan veya dolaylı zararlarla ilgili herhangi bir sorumluluğu yoktur. Burada yer alan bilgiler sermaye piyasası aracına yönelik bir yatırım tavsiyesi, alım-satım önerisi ya da getiri vaadi değildir ve yatırım danışmanlığı kapsamında yer almamaktadır. Yatırım Danışmanlığı hizmeti; yetkili kuruluşlar tarafından imzalanacak yatırım danışmanlığı sözleşmesi çerçevesinde kişilerin risk ve getiri tercihleri dikkate alınarak kişiye özel sunulmaktadır. Buradaki içeriğin hiçbir bölümü Deniz Yatırım Menkul Kıymetler A.Ş.'nin yazılı izni olmadan çoğaltılamaz, hiçbir şekilde ortamda yayımlanamaz, alıntı yapılamaz ve kullanılamaz. Sadece burada yer alan bilgilere dayanarak yatırım kararı verilmesi beklentilerinize uygun sonuçlar doğurmayabilir.

© DENİZ INVEST 2024

## Derecelendirme

Deniz Yatırım Analistleri, her hisse senedi için bir veya birden fazla değerlendirme yöntemi kullanarak 12 aylık hedef değerler (fiyatlar) ve buna bağlı olarak potansiyel getirileri hesaplamaktadır. 12 ay derecelendirme sistemimiz; AL, TUT ve SAT olmak üzere 3 farklı genel yatırım tavsiyesi içerir.

**AL:** Hisse senedinin gelecek 12 ay toplam potansiyel getirisinin **en az %20 ve üzerinde** oluşması şeklindeki değerlendirme ifade etmektedir.

**TUT:** Hisse senedinin gelecek 12 ay toplam potansiyel getirisinin **%0-20 aralığında** oluşması şeklindeki değerlendirme ifade etmektedir.

**SAT:** Hisse senedinin gelecek 12 ay toplam potansiyel getirisinin **%0'dan daha düşük** seviyelerde oluşması şeklindeki değerlendirme ifade etmektedir.

Derecelendirme	Potansiyel Getiri (PG), 12-ay
AL	≥%20
TUT	%0-20
SAT	≤%0

Kaynak: Deniz Yatırım

Deniz Yatırım Analistleri hisse senetlerini potansiyel katalizörler, tetikleyici gelişmeler, riskler ile piyasa, sektör ve rakip firma gelişmeleri ışığında değerlendirmektedir. Analistlerimiz genel yatırım tavsiyesinin kamuoyuyla paylaşılmasını takip eden süreçte hisse senetlerini titizlikle yakından takip etmeye devam etmekte; ancak, hisse senedi fiyatındaki dalgalanmalardan ötürü değerler, derecelendirme sistemimizdeki sınırları aştığı takdirde, analistlerimiz hisse senedi hakkında sundukları tavsiyeyi değiştirmemeyi ve/veya Gözden Geçirme (GG) sürecine almayı tercih edebilirler.