

Hisse Senedi Piyasası

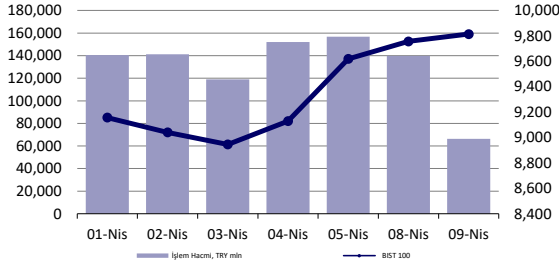

Endeksler, para piyasaları ve emtia

	Kapanış	Önceki	1 Gün	1 Ay	Yıl Baş.
BIST100	9,814	9,757	0.6%	10.5%	31.4%
İşlem Hacmi, TL mln	66,381	139,891	-52.5%	-51.0%	-28.4%
Türkiye 2032 (13.10.2032)	23.77%	23.65%	12 bps	-	132 bps
Türkiye 2032	6.82%	6.77%	5 bps	-	21 bps
TCMB karışık fonlama mlyt	-	-	-	-	-
USD/TRY	32.36	32.29	0.2%	0.7%	9.6%
EUR/TRY	34.45	34.66	-0.6%	-1.8%	5.9%
Sepet (50/50)	33.41	33.48	-0.2%	-0.6%	7.6%
DOW	37,983	38,459	-1.2%	-2.4%	0.8%
S&P500	5,123	5,199	-1.5%	-0.5%	7.4%
FTSE	7,996	7,924	0.9%	3.3%	3.4%
MSCI EM	1,042	1,055	-1.3%	-0.7%	1.8%
MSCI EE	45.48	46.20	-1.6%	-0.4%	1.5%
Shanghai SE Comp	3,019	3,034	-0.5%	-0.6%	1.5%
Nikkei	39,524	39,443	0.2%	1.8%	18.1%
Petrol (Brent)	90.12	90.45	-0.4%	17.6%	17.6%
Altın	2,344	2,373	-1.2%	8.4%	13.6%

En Çok Yükselen & Düşenler (BIST 100)

	Hisse Kodu	Son Kapanış	Gün Değ.	Hacim, TRY bin
En çok yükselenler				
Borusan Yat. Paz.	BRYAT	3,720.00	8.9%	364,730
Alfa Solar Enerji	ALFAS	104.90	7.0%	225,361
Konya Çimento	KONYA	11,110.00	6.6%	341,072
Vestel Beyaz Eşya	VESBE	23.06	4.4%	369,111
Tav Havalimanları	TAVHL	206.00	4.3%	478,794
Aksa Enerji	AKSEN	38.00	3.2%	149,270
En çok düşenler				
Ege Endüstri	EGEEN	16,440.00	-3.0%	328,408
Kayseri Şeker Fabrikası	KAYSE	31.02	-3.0%	56,855
Mia Teknoloji	MIATK	65.45	-2.2%	510,045
Reeder Teknoloji	REEDR	48.92	-2.1%	630,495
Otokar	OTKAR	487.50	-2.1%	43,149
T.S.K.B.	TSKB	9.75	-1.7%	161,763

5 Yıllık Ülke Risk Primi (CDS) (baz puan)



günlük bülten

Piyasa yorumu:

Bu sabah negatif açılış ve sonrasında 9650 – 9880 arasında işlem aktivitesi bekliyoruz.

Bayram tatili öncesinde endeks +0.58% değişimle 9814,19 seviyesinde kapattı. İşlem hacmi düşük seviyede gerçekleşti

Günlük Bültenimizin ilerleyen sayfalarında detaylı şekilde görebileceğiniz Seçilmiş İndikatörler Puanlama Sistemimize göre bugün öne çıkan ilk 5 hisse senedi: **BRSAN, BRYAT, AEFES, AKSA ve ALBRK**. [İlgili sayfada sistemimizin metodolojisini ve uyarı notunu okumanızı önemle belirtmek isteriz.](#)

Önemli hatırlatma: Strateji ve Araştırma Bölümü olarak yaptığımız tüm kapsamlı analizlerimize denizyatirim.com adresi üzerinde yer alan Analiz-Araştırma Raporları sekmeleri üzerinden 7/24 geriye dönük değerlendirmelerimiz de dahil olmak üzere "Müşteri Girişi" yaparak ulaşabilirsiniz.

Bugünün haberleri:

Piyasa gelişmesi

- Ons Altın & Gümüş ETF İşlemleri:** ETF katılımı yok; spekülasyon pozisyonlanma jeopolitik riskten destek alıyor

Hisse senetleri

- TAVHL:** Mart ayı trafik bilgileri / nötr

Piyasalarda bugün

Yerel varlıklar bugün itibarıyla uzun bayram tatilinden nihayet dönüş yapıyor. O esnada global cephenin politik, jeopolitik ve fiyatlamaya anlamında bıraktığımız noktada olup olmadığına dair soruya yanıt aramak bir yana, sürece hızlı adapte olmaya odaklanmanın çok daha faydalı bir davranış biçimi olacağına inanıyoruz.

Haftalık performanslar ile başlayalım. Küresel hisse senetleri geride kalan haftada % -1.40 düzeyinde zayıf performans sergiledi. Söz konusu eğilim, ikinci haftada da geri çekilmeye işaret ederken, 5 Ocak haftasından bu yana ilk kez %1'in üzerinde değer kaybı anlamına da gelmekte. ABD hariç sepete baktığımızda, % -1.09'luk eğilim görürken, yine ikinci haftada da değer kaybını takip etmiş olduk. Gelişmekte olan ülke varlıkları % -0.38 ile trade ederken, 4 hafta sonra ilk kez negatif bölgeye geçmiş oldular. Global işlemlerde Amerikan dolarına olan talep DXY'nin %1.67 yükselmesine neden olurken, 12 Mayıs 2023 haftasından bu yana en yüksek değişimin de takip edilmesine zemin hazırladı. ABD enflasyon verilerinin odakta yer aldığı dönemde, yukarı yönlü gerçekleşen sürpriz, 2 ve 10y vadeli tahvil faizlerinde sırasıyla +15bp ve +12bp'lık harekete neden oldu. Hatırlayalım: manşet enflasyon Mart'ta aylık %0.4, yıllık bazda ise %3.5 düzeyinde artış sergiledi. Aynı dönemde çekirdek enflasyon ise %0.4 ve %3.8 ile takip edildi. Bu sabah itibarıyla swap piyasası işlemlerinde Fed'in ilk faiz indirimi adımı için Eylül FOMC toplantısına %48 olasılık ile -28bp'lık adım öngörülürken, yılın tamamındaki beklentiler ise -47bp seviyesinde gerçekleşmekte.

Olan biten diğer gelişmeleri hatırlayalım. ECB'nin olağan faiz kararı toplantısında beklenti dahilinde herhangi bir adım atılmazken, Haziran için faiz indirimi adımıyla yönelik kapı aralandı. Beklentilerin halihazırda Fed'den önce olası Avrupa adımıyla evrildiği bu dönemde, faiz farkı konusunun başta EURUSD paritesi olmak üzere, Amerikan doları karşısındaki diğer tüm çaprazlarda risk unsuru olacağını değerlendirmeye ve dile getirmeye devam ediyoruz.

Bu esnada bölgesel riskler de belirmedi değil: İsrail'in İran'a yönelik Suriye'de gerçekleştirdiği saldırıya cevaben İran da ABD medyasında yer alan zamanlamaya paralel şekilde İsrail'e karşı adım attı; ancak, geniş çaplı bir risk yayılımı henüz söz konusu değil. Fiyatlamalar cephesine bakacak olursak, dün, açık olan işlemlerde: Katar hisse senetleri % -1, Ürdün % +0.50, Suudi Arabistan Tadawul % -0.30, Bahreyn % +1, Tel Aviv % +0.27 ve Kuveyt % -1 düzeyinde performanslar sergilediler. Özetle, bu tarafta ciddi bir negatif tablo şimdilik söz konusu değil.

Artık yerel varlıkları konuşmaya başlayabiliriz. 9 Nisan tarihindeki kapanışları baz alacak olursak, uzun bayram tatili esnasında; Türk lirası % -0.4 ile trade ederken, ABD'de işlem gören Türkiye ETF'inin performansı % -2.69 oldu. Sadece bu iki göstereyi baz alacak olursak, BIST'te negatif bir açılış riskini -ya da haftanın diğer günlerine sirayet etme ihtimalini- görmek için, gecikmeli fiyatlamaya tepkisini de dikkate alarak, haklı nedenlerimiz olabilir. Aynı zaman diliminde, S&P 500 endeksi % -1.6, ABD hariç küresel hisse senetleri sepeli % -2 ve GOÜ grubu % -1.3 ile trade etti. Dolar endeksindeki yükseliş ise %2 düzeyinde gerçekleşti. CDS cephesindeki yükseliş yaklaşık +10bp civarı olurken, GOÜ FX çaprazlarında Doğu Avrupa ve Latin Amerika para birimlerinin USD karşısında %2-3 aralığında değer kaybettikleri görüldü. Brent petrol, artan tansiyon ile birlikte, \$92 seviyesini test ederken, \$90 ile hafta kapanışı yaptı. Pazar gecesi ilk işlemlerde ise \$91 ile oldukça sınırlı tepki verdi. Ons altın, \$2431 seviyesine hareket ederken, \$2344 ile hafta kapanışı, Pazar gecesinde ise \$2371 denemesi gerçekleşti.

BIST cephesine bir de bu gözle bakmakta fayda olabilir. Endeks 100, 26 Mart tarihinde 8760 puan seviyesindeki düşük noktayı test etmesinin ardından son kapanışı itibarıyla Türk lirası bazında %11 artış gösterdi. Aynı süreçte, XBANK %20 ile dinamo rolü üstlenirken, XUSIN ise %7 ile trade etti. USD bazında da her 3 üye için benzer performanslar gözlemlendi. Hesaplamalarımıza göre, bu periyot içerisinde, BIST 100 endeksindeki toplam değişim +901.72 puan olurken, puan katkısı bazında AKBNK +125.42 ile ilk sırada yer aldı. İlk 20'de yer alan majör hisse senetlerinin (AKBNK, TUPRS, YKBNK, THYAO, BIMAS gibi) puan katkısının payı toplam içerisinde %81'e ulaşırken, ilk 5 ise %45'ini oluşturdu. Yani, yabancı fon akımının da olduğunu düşündüğümüz ve dile getirdiğimiz sürecin fiyatlamaya belirleyicileri, sürpriz olmayacak şekilde, likiditesi yüksek ve halka açıklık süresi uzun, ana endeks hisseleri oldu.

Beklentilerimiz. Ana fiyatlamaya teması düşüncelerimizde değişiklik yok. Para ve maliye politikalarındaki doğru yönlü değişimi orta-uzun vadeli risk primi azalışı destekli pozitif fiyatlamaya teması olarak görmeye devam ediyoruz. Ancak, enflasyonla mücadele yolumuzun uzun, zorlu ve sabır gerektiren ciddi bir süreç olduğunu da unutmadan. Perakende, telekom, havacılık, sanayi ağırlığı nispeten düşük olan holding ve düşük hızda da olsa devam edeceğini düşündüğümüz yabancı akımı ile birlikte bankacılık sektörünü beğenir pozisyonumuzu koruyoruz. Şu aşamada jeopolitik risklerin ciddi bir etkisini beklememekle birlikte, Fed'e dair 2024 Strateji Raporumuzda da yüksek sesle tartıştığımız "daha yavaş ve daha küçük faiz indirimi adımları" riskinin aralarında bizim de bulunduğumuz gelişmekte olan ülke varlıkları açısından ana risk başlığı olduğunu değerlendiriyoruz. Faiz farklarının açılması ve emtia sınıfındaki fiyat yükselişleri de güçlü USD temasının daha fazla ivme kazanmasına ve mevcut enflasyonist ortama katkı sunacak toksik bir gelişme. Hatırlatalım: 2024 başlangıcından bu yana Bloomberg emtia endeksindeki yükseliş % +4, Brent tipi petroldeki ise % +20. Yine sanayi metallerindeki değişim de % +6. Yani, girdi maliyetlerini yukarı taşıyacak riskler demek.

Piyasa gelişmesi

Ons Altın & Gümüş ETF İşlemleri: ETF katılımı yok; spekülasyon jeopolitik riskten destek alıyor

Haftalık değişim/yorum: Hesaplamalarımıza göre, ETF'ler ons altında geride kalan hafta içerisinde -1.1 milyar dolar ile takip edilirken, gümüşte ise söz konusu rakam -0.3 milyar dolar pozisyonlanma ile karşımıza çıktı. Nisan ayı işlemleri kısa ve uzun vade açısından bir kez daha pozitif tabloyu karşımıza çıkarıyor. Son 10 yıl ortalamasında +%1.34, 5 yılda ise +%2.13 ons altın değişimleri görüyoruz.

2024'e ait düşüncelerimize yönelik değerlendirmelerimizi 10 Ocak 2024 tarihinde yayımladığımız Strateji Raporumuz ile aşağıdaki şekilde belirtiyoruz:

2024 yılına ait ortalama fiyat beklentimizi \$2035 (2023 beklentimiz \$1945 ortalama, gerçekleşen \$1943 ortalama) seviyesinde belirliyoruz. Söz konusu yaklaşımımıza temel oluşturan gerekçelerimizde ise önemli bir değişiklik henüz bulunmuyor: i) global faiz hadlerindeki tepe noktaya geldiğini ve faiz indirimlerinin tartışmaya açıldığını görüyoruz ii) ETF'lerin son 3 yılda 36 milyar dolar satış gerçekleştirmesi iii) riskli varlıklara yönelimin yılın ikinci yarısına sarkma ihtimaline karşı başta ons altın olmak üzere değerli metallerdeki yükseliş beklentimizi 2024 ve özellikle de 2025'te devreye almamız iv) Amerikan para politikasının kademeli gevşeme aşamasına girmek üzere olduğunu düşünmemiz gerekçe olarak gösterilebilir.

Kısa vadeli işlemlerde \$2300-2200-2160/50 destek, \$2430 ise direnç bölgesi olarak yakından izlenebilir. Uzun vade yatırımcılar açısından altın ve gümüş özelinde emtia piyasası pozitif düşüncelerimizi orta katsayı ile de olsa muhafaza ediyoruz.

Hisse senetleri

TAVHL: Mart ayı trafik bilgileri / nötr

TAV Havalimanları (TAVHL) tarafından aylık trafik sonuçları verileri açıklandı. Buna göre, Mart 2024 döneminde toplam yolcu sayısı 5.928.108 adet olarak gerçekleşirken, yurt içi yolcu sayısı 2.557.360, yurt dışı yolcu sayısı ise 3.370.748 oldu.

KAP haberleri

Kar Payı Ödemeleri													
Hisse Kodu	Özet Bilgi	Dağıtım Tarihi	Kapanış Fiyatı	Pay Başına Kar (Brüt TL)	Pay Başına Kar (Net TL)	Kar Payı Verimi	XU030 Ağırlık	XU030'a Yüzdesele Etkisi	XU030'a Puansal Etkisi	XU100 Ağırlık	XU100'e Yüzdesele Etkisi	XU100'e Puansal Etkisi	
AGESA	Kar payı	15.04.2024	78.15	1.67	1.50	2.13%	Yok	Etkisi bulunmuyor	Etkisi bulunmuyor	Yok	Etkisi bulunmuyor	Etkisi bulunmuyor	
AKCNS	Kar payı	15.04.2024	153.70	6.01	5.41	3.91%	Yok	Etkisi bulunmuyor	Etkisi bulunmuyor	0.21%	0.01%	0.80	

Genel Kurullar						
1.hafta						
01 Nisan 2024 Pazartesi	02 Nisan 2024 Salı	03 Nisan 2024 Çarşamba	04 Nisan 2024 Perşembe	05 Nisan 2024 Cuma	06 Nisan 2024 Cumartesi	07 Nisan 2024 Pazar
TUPRS / 10:00	CANTE / 10:00	FROTO / 14:00	AKCNS / 10:00	CEMAS / 09:00		
KFEIN / 13:00	MIPAZ / 13:00		AKMGY / 11:00	BIOEN / 10:30		
PCILT / 14:00	USAK / 14:00		AVPGY / 14:00	CCOLA / 11:00		
AYGAZ / 15:00			ENJSA / 15:00	DGGYO / 11:00		
2.hafta						
08 Nisan 2024 Pazartesi	09 Nisan 2024 Salı	10 Nisan 2024 Çarşamba	11 Nisan 2024 Perşembe	12 Nisan 2024 Cuma	13 Nisan 2024 Cumartesi	14 Nisan 2024 Pazar
3.hafta						
15 Nisan 2024 Pazartesi	16 Nisan 2024 Salı	17 Nisan 2024 Çarşamba	18 Nisan 2024 Perşembe	19 Nisan 2024 Cuma	20 Nisan 2024 Cumartesi	21 Nisan 2024 Pazar
ISMEN / 10:00	OZGYO / 09:00	AZTEK / 10:00	GLCVY / 10:00	KORDS / 10:00	ULUUN / 11:30	
BEYAZ / 11:00	ADEL / 09:30	ARENA / 10:30	GWIND / 10:00	MAKTK / 11:00		
FLAP / 14:00	DOAS / 10:00	RYGYO / 10:30	GLRYH / 11:00	TKNSA / 13:30		
	KRONT / 11:00	AEFES / 11:00	EGGUB / 14:00	ASUZU / 14:00		
	CLEBI / 14:00	BRYAT / 11:00	KCHOL / 16:00	BRISA / 14:00		
	MGROS / 14:00	IEYHO / 11:00		DIRIT / 14:00		
	NUGYO / 14:00	RYSAS / 12:30				
	ULUFA / 14:30	EGEPO / 14:00				
		AGHOL / 15:00				
4.hafta						
22 Nisan 2024 Pazartesi	23 Nisan 2024 Salı	24 Nisan 2024 Çarşamba	25 Nisan 2024 Perşembe	26 Nisan 2024 Cuma	27 Nisan 2024 Cumartesi	28 Nisan 2024 Pazar
		DNISI / 09:30	EBEBK / 10:00	INFO / 10:00		PEGYO / 10:00
		SODSN / 10:00	EDATA / 10:00	DOKTA / 10:30		
		PARSN / 10:30	AFYON / 10:30	KERVT / 11:00		
		ALKA / 14:00	MACKO / 11:00	HEKTS / 11:00		
			MAVI / 11:00	POLHO / 11:00		
			CRFSA / 13:30	DESA / 14:30		
			NTGAZ / 14:00	ISSEN / 10:00		
			ALKIM / 14:00	IHGZT / 09:00		
			HTTBT / 10:00	IHLGM / 10:00		
			CIMSA / 14:00	IHEVA / 11:00		
			TATGD / 14:00			
			BAGFS / 11:00			
5.hafta						
29 Nisan 2024 Pazartesi	30 Nisan 2024 Salı					
GENIL / 10:00	IHLAS / 09:00					
DARDL / 11:00	AKSGY / 10:00					
SAHOL / 11:00	LINK / 14:00					
DAPGM / 13:00	BOBET / 14:00					
KUVVA / 14:00	BMSTL / 14:00					
KBORU / 14:00	MARBL / 15:00					
	GOLTS / 15:00					

Kaynak: Deniz Yatırım Strateji ve Araştırma, KAP

KAP HABERLERİ	
Hisse	Haber
ANSGR	03.2024 Dönemi Brüt Prim Üretimi; Şirket'in 01.03.2024 - 31.03.2024 dönemi bağımsız denetimden geçmemiş brüt prim üretimi 16.462.464.209 TL tutarına ulaşarak bir önceki yılın aynı dönemine (01.03-31.03.2023: 9.146.603.809 TL) göre %80 oranında artış göstermiştir.
CANTE	Hisse Satın Alma Sözleşmesi Hakkında; Şirket, Venezuela'da odaklandığı petrol alanındaki ilgili çalışmalar kapsamında Venezuela'da özel ve kamu şirketlerine yönelik petrol çıkartılması için gerekli hizmet ve çalışmaları yapan, 25 yıllık sektör bilgisine sahip, finansal yükümlülüğü olmayan ve toplam aktif büyüklüğü yaklaşık 52,2 Mn USD olan, Venezuela'da kurulu Denarius Pumping Services de Venezuela C.A.,'nin %100 oranında pay sahibi olduğu ABD'nin Florida eyaletinde kurulu Denarius Pumping Services LLC'nin %65'ne tekabül eden hisseleri toplam 5,2 Mn USD bir bedel karşılığında satın alınmasına yönelik hisse satın alma sözleşmesini imzalamıştır. İlgili Şirket Venezuela'da halihazırda mevcut faaliyetlerine devam etmekte olup aynı zamanda OFAC lisansına sahiptir. Yapılan satın alma ve ilgili faaliyetlerin konsolide bilançoya etkisinin ikinci çeyrek itibarıyla görülmesi beklenmektedir.
ODAS	İl.15.1 Sayılı Özel Durumlar Tebliği Md.6 Kapsamında Yapılan Açıklama; Şirketin 20.11.2023 tarihli Yönetim Kurulu Kararı ile Venezuela'da kurulmuş olan %75,5 oranında pay sahibi olduğu Invenergia C.A. şirketinin meşru çıkarlarının korunması, faaliyetin bilançoadaki büyüklüğü ve pazardaki rekabet koşulları dikkate alınarak Şirket için dezavantaj yaratmaması adına, İl.15.1 sayılı Özel Durumlar Tebliği Md.6 kapsamında ilgili sürecin netlik kazanmasına kadar açıklanmasının ertelenmesine karar verilmiştir. Şirketin 01.12.2023 tarihinde Çan2 Termik A.Ş. ile yapmış olduğu Devir Taahhüt Protokolü çerçevesinde, söz konusu şirketin hisse devir işleminin gerçekleşmiş olması itibarıyla ilgili erteleme ortadan kalkmıştır.

Kaynak: Deniz Yatırım Strateji ve Araştırma, KAP

Teknik yorum

BIST 100 endeksi

Bayram tatili öncesinde endeks + 0.58% değişimle 9814,19 seviyesinde kapattı. İşlem hacmi düşük seviyede gerçekleşti. Endekste son dört iş gününde yaşanan yükseliş dikkate alındığında 9700 üstünde alınacak kısa vadeli pozisyonlarda temkinli olmak gerektiği düşüncesindeyiz. 9500 kuvvetli ara destek olarak takip ediyoruz. 5 g Ort. 9452.91 22 g. Ort. 9091.25 seviyesindedir. Destek olarak 9500 ve 9700, direnç olarak 9880 ve 10000 takip ediyoruz. Bu sabah negatif açılış ve sonrasında 9650 – 9880 arasında işlem aktivitesi bekliyoruz.

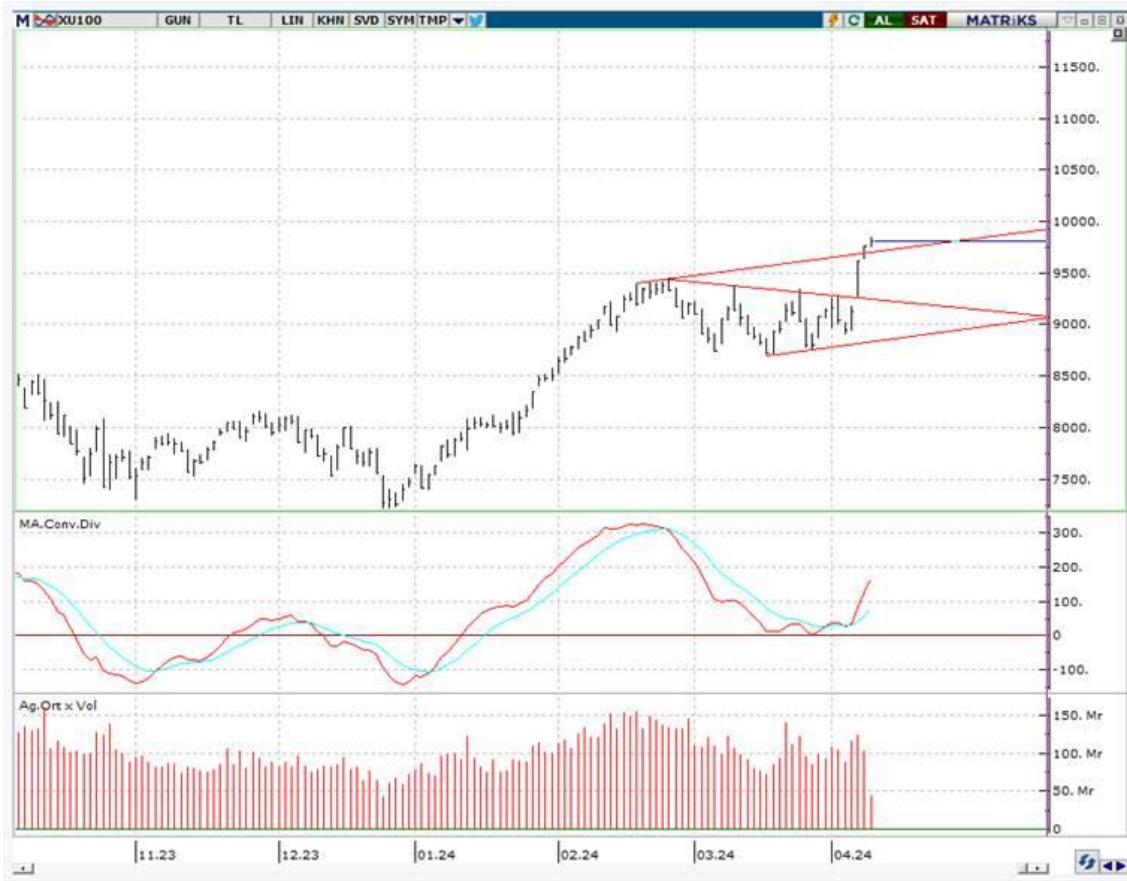

VIOP - X30Y vade teknik analiz

Bayram tatili öncesinde vadeli endeks günü + 0.56% değişimle 10752.25 seviyesinde kapattı. İşlem hacmi düşük seviyede gerçekleşti. Vadeli endeks 10660 üstünde kaldıkça yeni işlem bandını 10660 – 11610 olarak izlemeye devam ediyoruz. Vadeli endekste kritik destek 10660 olarak takip ediyoruz. 5g. Ort. 10481.50 22 g. Ort. 10095,14 seviyesindeler. Destek olarak 10520 ve 10660, direnç olarak ise 10850 ve 11000 seviyelerini takip ediyoruz. Bu sabah negatif açılış ve sonrasında 10520 – 10850 arasında işlem aktivitesi bekliyoruz.



BIST 100 endeks ağırlıkları ve puan katkıları

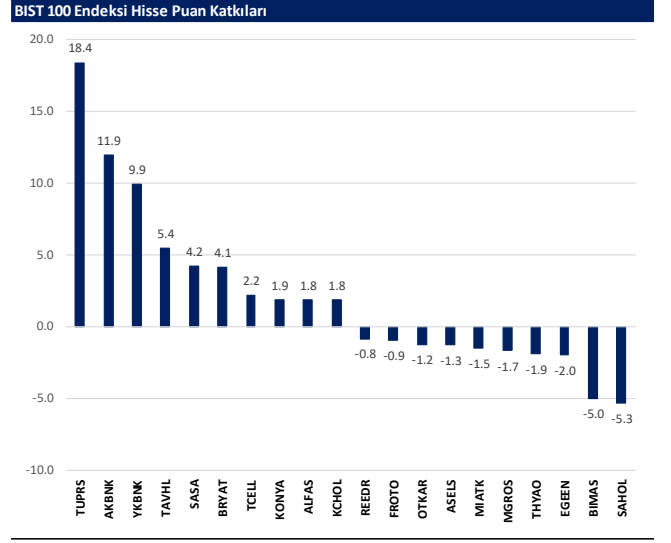
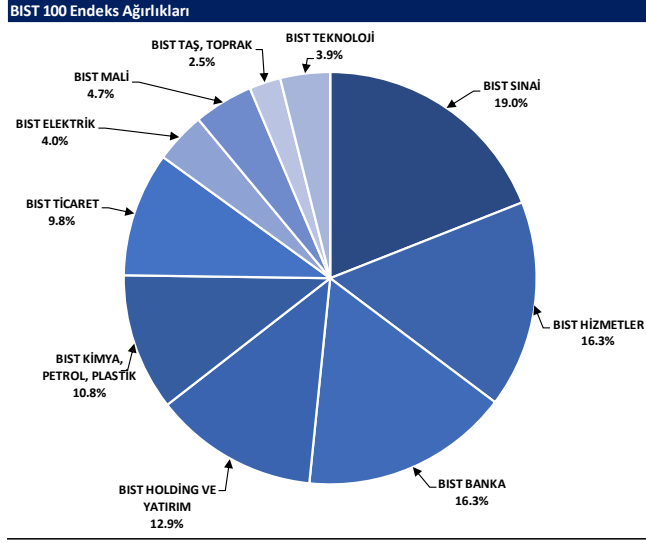

BIST endekslerine ait performanslar

BIST Endeksi	Endeks Açıklaması	08.04.2024	09.04.2024	Günlük değişim	29.12.2023	Yıl başlangıcından değişim
XU100	BIST 100	9757	9814	-0.6%	7470	31%
XU30	BIST 30	10530	10598	-0.6%	8021	31%
XU50	BIST 50	8627	8680	-0.6%	6572	31%
XBANK	BIST BANKA	12562	12744	-1.4%	8717	44%
XUTUM	BIST TÜM	11244	11338	-0.8%	8577	31%
XUMAL	BIST MALİ	10752	10859	-1.0%	7988	36%
XD35	BIST 30 AĞIRLIK SINIRLAMALI 10	10754	10824	-0.7%	8193	31%
X100S	BIST 100 AĞIRLIK SINIRLAMALI 10	9759	9816	-0.6%	7472	31%
XBANA	BIST ANA	30875	31343	-1.5%	23113	34%
XBLSM	BIST BİLİŞİM	6310	6351	-0.6%	3706	70%
XELKT	BIST ELEKTRİK	571	581	-1.8%	452	26%
XFIND	BIST FİN. KIR. FAKTÖRİNG	3881	3889	-0.2%	3198	21%
XGIDA	BIST GIDA, İÇECEK	11411	11516	-0.9%	8837	29%
XGMYO	BIST GAYRİMENKUL Y.O.	2811	2844	-1.1%	2449	15%
XHARZ	BIST HALKA ARZ	104504	105876	-1.3%	79702	31%
XHOLD	BIST HOLDİNG VE YATIRIM	9145	9206	-0.7%	6642	38%
XILTM	BIST İLETİŞİM	1894	1905	-0.6%	1391	36%
XINSA	BIST İNŞAAT	9935	9994	-0.6%	8943	11%
XKAGT	BIST ORMAN, KAĞIT, BASIM	7108	7209	-1.4%	5267	35%
XKMYA	BIST KİMYA,PETROL,PLASTİK	13567	13874	-2.2%	11439	19%
XKOBI	BIST KOBİ SANAYİ	31867	32813	-2.9%	22204	44%
XKURY	BIST KURUMSAL YÖNETİM	8130	8206	-0.9%	6264	30%
XMADN	BIST MADENCİLİK	6734	6762	-0.4%	5363	26%
XMANA	BIST METAL ANA	16219	16344	-0.8%	14826	9%
XMSY	BIST METAL EŞYA, MAKİNA	25615	25705	-0.3%	18675	37%
XSADA	BIST ADANA	73443	75271	-2.4%	66137	11%
XSANK	BIST ANKARA	17355	17478	-0.7%	12998	34%
XSANT	BIST ANTALYA	13255	13445	-0.7%	11026	21%
YSBAL	BIST BALIKESİR	9267	9472	-2.2%	8036	15%
XSUR	BIST BURSA	18143	18197	-0.3%	14349	26%
XSDNZ	BIST DENİZLİ	8418	8631	-2.5%	6224	35%
XSGRT	BIST SİGORTA	47569	48011	-0.9%	33697	41%
XSIST	BIST İSTANBUL	12667	12761	-0.7%	9479	34%
XSIZM	BIST İZMİR	16564	16559	0.0%	13131	26%
XSKAY	BIST KAYSERİ	36386	36515	-0.4%	28581	27%
XSKOC	BIST KOCAELİ	30068	30538	-1.5%	23577	28%
XSKON	BIST KONYA	12294	12509	-1.7%	7870	56%
XSPOR	BIST SPOR	4782	4856	-1.5%	3668	30%
XSTKR	BIST TEKİRDAĞ	45297	46088	-1.7%	39257	15%
XTAŞ	BIST TAŞ, TOPRAK	12735	12957	-1.7%	10958	16%
XTCRT	BIST TİCARET	22106	21972	0.6%	16660	33%
XTEKS	BIST TEKSTİL, DERİ	3766	3816	-1.3%	2994	26%
XTM25	BIST TEMETTÜ 25	13068	13114	-0.3%	9394	39%
XTMTU	BIST TEMETTÜ	10201	10260	-0.6%	7491	36%
XTRZM	BIST TURİZM	1314	1317	-0.2%	997	32%
XUTUMY	BIST TÜM-100	34189	34740	-1.6%	25772	33%
XUHIZ	BIST HİZMETLER	8951	8976	-0.3%	6839	31%
XULAS	BIST ULUŞTIRMA	33589	33670	-0.2%	24695	36%
XUSIN	BIST SİNAİ	14295	14470	-1.2%	11532	24%
XUSRD	BIST SÜRÜDÜRÜLEBİLİRLİK	12883	12956	-0.6%	9694	32%
XUTEK	BIST TEKNOLOJİ	14282	14309	-0.2%	9541	50%
XYLDZ	BIST YILDIZ	10484	10563	-0.8%	8042	30%
XYORT	BIST MENKUL KIYIM Y.O.	4619	4744	-2.6%	3385	36%
XYU03	BIST 100-30	18107	18192	-0.5%	14042	29%
X10XB	BIST BANKA DİSİ LİKİT 10	12347	12466	-1.0%	9883	25%
XAKUR	BIST ARACI KURUMLAR	38415	38561	-0.4%	36746	5%
XLBNK	BIST LİKİT BANKA	11107	11255	-1.3%	7700	44%
XTKJS	BIST TEKNOLOJİ AĞIRLIK SINIRLAMALI	22676	22775	-0.4%	14089	61%

Kaynak: Deniz Yatırım Strateji ve Araştırma, Rasyonet

Seçilmiş BIST Endekslerine Ait Günlük Performanslar

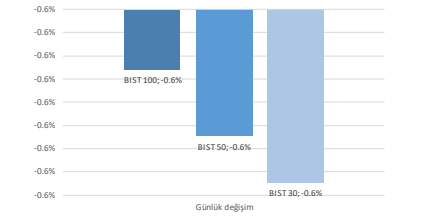

Kaynak: Deniz Yatırım Strateji ve Araştırma Bölümü hesaplamaları, Rasyonet

Seçilmiş BIST Endekslerine Ait Günlük Performanslar

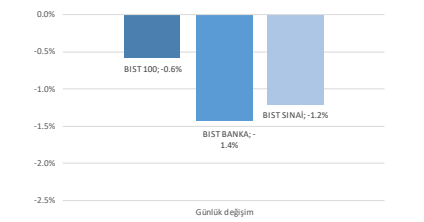

Kaynak: Deniz Yatırım Strateji ve Araştırma Bölümü hesaplamaları, Rasyonet

BIST 100

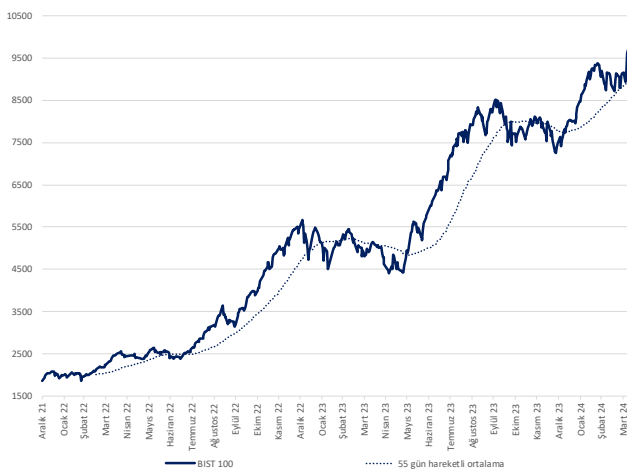

Kaynak: Deniz Yatırım Strateji ve Araştırma, Rasyonet

Endeks Performansları

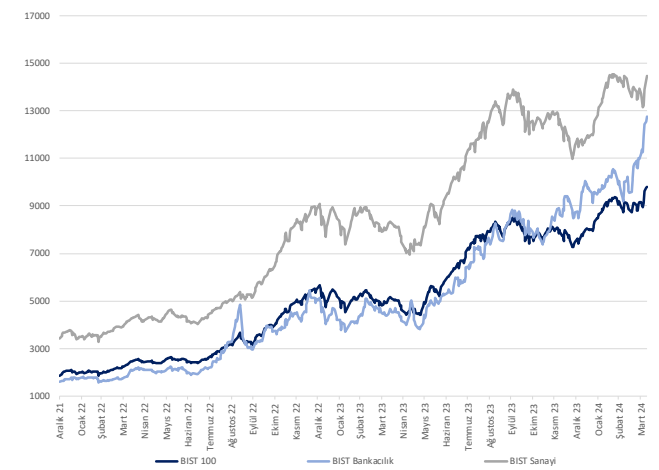

Kaynak: Deniz Yatırım Strateji ve Araştırma, Rasyonet

Günlük bazda seçilmiş indikatörler puanlama sistemi



DENİZ YATIRIM STRATEJİ & ARAŞTIRMA | BİST 100 ENDEKSİ GÜNLÜK BAZDA SEÇİLMİŞ İNDİKATÖRLER PUANLAMA SİSTEMİ

Hisse İsmi	Son Kapanış	Önceki gün kapanış	Değişim	İşlem Hacmi (milyon)	RSI	MACD	İşlem Hacmi > 3 gün ort.	RSI > 5 gün ort.	RSI < 70.0	RSI > 30.0	MACD > 5 gün ort.	MACD > 0	Son Kapanış > 3 gün ort.	Önceki Puan	Puan
BRSAN	625.00	625.00	1.76%	518.13	51.13	11.45	✓	✓	✓	✓	✓	✓	✓	87.5	87.5
BRYAT	3,720.00	3,415.00	8.93%	364.73	56.66	52.02	✓	✓	✓	✓	✓	✓	✓	50.0	87.5
AEFES	168.00	167.70	0.18%	113.96	67.97	4.18	x	✓	✓	✓	✓	✓	✓	75.0	75.0
AKSA	101.00	99.45	1.56%	48.80	59.53	0.06	x	✓	✓	✓	✓	✓	✓	62.5	75.0
ALBRK	4.67	4.65	0.43%	62.09	63.24	0.05	x	✓	✓	✓	✓	✓	✓	75.0	75.0
ARCLK	168.20	167.00	0.72%	357.37	69.59	2.45	x	✓	✓	✓	✓	✓	✓	100.0	75.0
BERA	20.68	20.20	-0.59%	176.85	57.10	0.55	x	✓	✓	✓	✓	✓	✓	87.5	75.0
BTCLM	132.10	132.20	-0.08%	58.60	61.87	3.51	x	✓	✓	✓	✓	✓	✓	75.0	75.0
CANTE	18.47	18.40	0.38%	284.58	55.86	0.06	x	✓	✓	✓	✓	✓	✓	100.0	75.0
DOHOL	13.73	13.68	0.37%	157.35	58.91	0.04	x	✓	✓	✓	✓	✓	✓	87.5	75.0
EGENE	16,440.00	16,950.00	-3.01%	328.41	59.37	284.66	x	✓	✓	✓	✓	✓	✓	100.0	75.0
ENERY	171.10	171.50	-0.23%	56.97	61.26	4.17	x	✓	✓	✓	✓	✓	✓	75.0	75.0
ENISA	62.25	61.90	0.57%	139.50	63.73	0.51	x	✓	✓	✓	✓	✓	✓	100.0	75.0
IPEKE	42.68	42.80	-0.28%	55.49	60.13	0.34	x	✓	✓	✓	✓	✓	✓	75.0	75.0
KONYA	11,110.00	10,420.00	6.62%	341.07	60.93	223.83	x	✓	✓	✓	✓	✓	✓	87.5	75.0
KOZAL	24.72	24.72	0.00%	1,242.76	61.66	0.20	x	✓	✓	✓	✓	✓	✓	100.0	75.0
MAVİ	82.85	83.60	-0.90%	102.84	64.41	2.15	x	✓	✓	✓	✓	✓	✓	75.0	75.0
PGSUS	882.00	875.00	0.80%	857.53	67.20	12.54	x	✓	✓	✓	✓	✓	✓	75.0	75.0
SASA	41.40	40.38	2.52%	1,183.24	56.29	0.19	x	✓	✓	✓	✓	✓	✓	75.0	75.0
THYAO	309.25	310.00	-0.24%	4,482.60	64.35	7.57	x	✓	✓	✓	✓	✓	✓	75.0	75.0
TSKB	9.75	9.92	-1.71%	161.76	69.98	0.31	x	✓	✓	✓	✓	✓	✓	91.0	75.0
TIRAK	923.50	921.50	0.22%	208.94	62.91	23.91	x	✓	✓	✓	✓	✓	✓	87.5	75.0
ULKER	114.90	113.80	0.97%	236.37	62.51	1.04	x	✓	✓	✓	✓	✓	✓	100.0	75.0
VESTL	89.30	88.10	1.36%	318.32	58.76	2.39	x	✓	✓	✓	✓	✓	✓	75.0	75.0
ZOREN	5.80	5.83	-0.51%	418.20	55.08	0.11	x	✓	✓	✓	✓	✓	✓	87.5	75.0
AKBNK	56.70	55.50	2.16%	1,527.22	85.98	3.76	x	✓	x	✓	✓	✓	✓	66.0	66.0
ANSGR	82.50	82.85	-0.42%	123.44	70.48	2.06	x	✓	✓	✓	✓	✓	✓	66.0	66.0
CCOLA	684.00	685.00	-0.15%	116.22	74.79	14.48	x	✓	x	✓	✓	✓	✓	91.0	66.0
DOAS	367.00	365.50	0.41%	727.50	74.88	15.46	x	✓	x	✓	✓	✓	✓	91.0	66.0
GARAN	74.60	74.15	0.61%	1,025.04	79.25	3.22	x	✓	✓	✓	✓	✓	✓	66.0	66.0
HALKB	16.64	16.55	0.54%	1,007.87	75.79	0.41	x	✓	✓	✓	✓	✓	✓	91.0	66.0
ISCTR	12.84	12.82	0.16%	3,210.25	73.97	0.55	x	✓	x	✓	✓	✓	✓	66.0	66.0
TAVHL	206.00	197.50	4.30%	478.79	76.92	8.04	x	✓	x	✓	✓	✓	✓	91.0	66.0
TCELL	75.45	74.95	0.67%	657.71	71.24	2.02	x	✓	x	✓	✓	✓	✓	66.0	66.0
TTKOM	37.06	36.94	0.32%	372.52	74.70	1.15	x	✓	x	✓	✓	✓	✓	66.0	66.0
TURPS	188.40	183.10	2.89%	2,021.47	77.45	6.34	x	✓	✓	✓	✓	✓	✓	91.0	66.0
TURSG	61.15	59.80	2.26%	1,222.50	70.25	1.73	x	✓	✓	✓	✓	✓	✓	75.0	66.0
VAKBN	17.27	17.12	0.88%	693.56	79.92	0.65	x	✓	x	✓	✓	✓	✓	91.0	66.0
VESBE	23.06	22.08	4.44%	369.11	76.59	0.55	x	✓	✓	✓	✓	✓	✓	91.0	66.0
YKBNK	31.56	30.74	2.67%	2,209.55	83.53	2.05	x	✓	x	✓	✓	✓	✓	66.0	66.0
AKCNS	147.69	145.19	1.72%	144.64	55.50	2.70	x	✓	✓	✓	✓	✓	✓	87.5	62.5
AKFY	2.31	2.31	0.00%	35.53	50.67	0.05	x	✓	✓	✓	✓	✓	✓	62.5	62.5
AKFYE	22.74	22.26	2.16%	284.95	43.12	1.13	x	✓	✓	✓	✓	✓	✓	75.0	62.5
AKSEN	38.00	36.82	3.20%	149.27	61.15	0.27	x	✓	✓	✓	✓	✓	✓	87.5	62.5
ALFAS	104.90	98.05	6.99%	225.36	60.04	0.44	x	✓	✓	✓	✓	✓	✓	87.5	62.5
ASTOR	101.60	99.30	2.32%	931.53	51.09	3.91	x	✓	✓	✓	✓	✓	✓	87.5	62.5
BPHEN	1,088.00	1,076.00	1.12%	101.88	52.76	12.05	x	✓	✓	✓	✓	✓	✓	87.5	62.5
BIENY	43.00	43.00	0.00%	35.64	53.27	0.77	x	✓	✓	✓	✓	✓	✓	87.5	62.5
BIDEN	18.45	18.39	0.33%	20.20	51.37	0.44	x	✓	✓	✓	✓	✓	✓	87.5	62.5
BOBET	36.92	36.24	1.88%	73.70	57.01	0.23	x	✓	✓	✓	✓	✓	✓	87.5	62.5
CIMSA	32.80	32.46	1.05%	109.04	53.50	0.65	x	✓	✓	✓	✓	✓	✓	87.5	62.5
CVNEE	292.00	289.25	0.95%	109.45	55.15	4.59	x	✓	✓	✓	✓	✓	✓	87.5	62.5
ECILC	51.50	51.75	-0.48%	61.49	51.74	0.67	x	✓	✓	✓	✓	✓	✓	87.5	62.5
ECZYI	241.40	243.50	-0.85%	54.10	50.65	6.08	x	✓	✓	✓	✓	✓	✓	62.5	62.5
EKGYO	10.75	10.57	1.70%	935.57	58.41	0.15	x	✓	✓	✓	✓	✓	✓	87.5	62.5
EREGL	42.06	41.94	0.29%	944.55	46.72	1.06	x	✓	✓	✓	✓	✓	✓	62.5	62.5
EUPWR	161.20	159.90	0.81%	162.21	54.66	2.82	x	✓	✓	✓	✓	✓	✓	87.5	62.5
EUREN	15.31	15.31	0.00%	70.04	42.57	0.77	x	✓	✓	✓	✓	✓	✓	50.0	62.5
GESAN	73.85	74.25	-0.54%	142.42	56.85	0.67	x	✓	✓	✓	✓	✓	✓	87.5	62.5
GURBN	156.70	156.10	0.38%	381.85	61.24	0.24	x	✓	✓	✓	✓	✓	✓	87.5	62.5
GWIND	25.46	25.30	0.63%	38.20	52.08	0.38	x	✓	✓	✓	✓	✓	✓	62.5	62.5
HEKTS	16.21	16.04	1.06%	592.38	43.85	0.69	x	✓	✓	✓	✓	✓	✓	87.5	62.5
ISGYO	16.39	16.15	1.49%	70.77	59.48	0.32	x	✓	✓	✓	✓	✓	✓	87.5	62.5
IZMEN	33.10	33.26	-0.48%	118.91	50.65	0.96	x	✓	✓	✓	✓	✓	✓	62.5	62.5
IZENR	27.58	27.90	1.08%	68.75	47.59	1.11	x	✓	✓	✓	✓	✓	✓	62.5	62.5
KAYSE	31.02	31.98	-3.00%	56.85	48.67	0.91	x	✓	✓	✓	✓	✓	✓	87.5	62.5
KCAER	52.30	51.45	1.65%	463.61	58.90	0.51	x	✓	✓	✓	✓	✓	✓	87.5	62.5
KLSER	63.90	62.25	2.65%	74.36	51.23	2.19	x	✓	✓	✓	✓	✓	✓	87.5	62.5
KONTR	252.00	249.30	1.08%	359.39	56.02	3.65	x	✓	✓	✓	✓	✓	✓	87.5	62.5
KOZAA	50.70	50.55	0.30%	169.47	56.97	0.21	x	✓	✓	✓	✓	✓	✓	62.5	62.5
KRMMD	24.52	24.40	0.49%	367.33	53.80	0.63	x	✓	✓	✓	✓	✓	✓	87.5	62.5
MNATY	65.45	66.90	-2.17%	510.04	49.63	0.74	x	✓	✓	✓	✓	✓	✓	75.0	62.5
ODAS	9.25	9.01	2.66%	351.61	50.95	0.25	x	✓	✓	✓	✓	✓	✓	62.5	62.5
OYAKK	59.25	58.80	0.77%	247.70	46.07	1.87	x	✓	✓	✓	✓	✓	✓	62.5	62.5
PETKM	20.50	20.56	-0.29%	483.33	43.77	0.93	x	✓	✓	✓	✓	✓	✓	62.5	62.5
QUAGR	4.11	4.14	-0.72%	48.52	52.33	0.04	x	✓	✓	✓	✓	✓	✓	62.5	62.5
SATAS	88.95	89.25	-0.34%	52.06	52.86	1.57	x	✓	✓	✓	✓	✓	✓	87.5	62.5
SDTRR	344.50	340.00	1.32%	132.96	53.73	8.32	x	✓	✓	✓	✓	✓	✓	87.5	62.5
SISE	49.20	48.94	0.53%	617.65	58.09	0.32	x	✓	✓	✓	✓	✓	✓	62.5	62.5
SKBNK	4.78	4.76	0.42%	122.83	61.69	0.02	x	✓	✓	✓	✓	✓	✓	87.5	62.5
SMRTG	60.45	60.50	-0.08%	125.02	54.21	0.82	x	✓	✓	✓	✓	✓	✓	87.5	62.5
TKFEN	42.92	42.68	0.56%	75.29	54.25	0.62	x	✓	✓	✓	✓	✓	✓	87.5	62.5
TUKAS	8.14	8.04	1.24%	46.02	50.68	0.19	x	✓	✓	✓	✓	✓	✓	62.5	62.5
YEDTK	223.10	223.00	0.04%	210.12	55.36	3.00	x	✓	✓	✓	✓	✓	✓	87.5	62.5
YILGD	13.72	13.33	2.93%	74.88	51.27	0.42	x	✓	✓	✓	✓	✓	✓	87.5	62.5
AGROT	35.70	36.04	-0.94%	311.68	51.98	0.79	x	✓	✓	✓	✓	✓	✓	53.5	53.5
ALARK	141.50	142.40	-0.63%	261.61	67.33	3.18	x	✓	✓	✓	✓	✓	✓	75.0	50.0
ASELS	58.50	58.80	-0.51%	595.81	56.87	0.11	x	✓	✓	✓	✓	✓	✓	87.5	50.0
BIMAS	398.50	402.25	-0.93%	613.05	61.76	3.18	x	✓	✓	✓	✓	✓	✓	75.0	50.0
FROTO	1,163.00	1,167.00	-0.34%	425.23	64.28	39.42	x	✓	✓	✓	✓	✓	✓	75.0	50.0
REDR	48.92	49.98	-2.12%	630.49	44.01	1.90									

Son 90 güne ait dip-zirve analizi



DENİZ YATIRIM STRATEJİ & ARAŞTIRMA | BİST 100 ENDEKSİ DİP-ZİRVE ANALİZİ

Hisse	Son kapanış	Önceki kapanış	Değişim %	Son 90 gün zirvesi	Son 90 gün dip	Zirveye uzaklık	Dibe uzaklık	Zirveye geçti mi?
AEEFES	168.00	167.70	0.2%	168.00	112.00		33%	✓
AGROT	35.70	36.04	-0.9%	44.84	11.31	26%	68%	x
AHGAZ	12.95	13.13	-1.4%	14.45	8.85	12%	32%	x
AKBNK	56.70	55.50	2.2%	56.70	33.45		41%	✓
AKCNS	147.69	145.19	1.7%	179.69	117.23	22%	21%	x
AKFGY	2.31	2.31	0.0%	2.85	1.67	23%	28%	x
AKFYE	22.74	22.26	2.2%	31.78	12.89	40%	43%	x
AKSA	101.00	99.45	1.6%	108.26	75.54	7%	25%	x
AKSEN	38.00	36.82	3.2%	40.38	28.52	6%	25%	x
ALARK	141.50	142.40	-0.6%	142.40	85.10	1%	40%	x
ALBRK	4.67	4.65	0.4%	4.76	3.60	2%	23%	x
ALFAS	104.90	98.05	7.0%	119.30	78.30	14%	25%	x
ANSGR	82.50	82.85	-0.4%	82.85	54.20	0%	34%	x
ARCLK	168.20	167.00	0.7%	169.00	122.50	0%	27%	x
ASELS	58.50	58.80	-0.5%	66.50	43.02	14%	26%	x
ASTOR	101.60	99.30	2.3%	131.00	86.65	29%	15%	x
BERA	20.08	20.20	-0.6%	21.50	10.50	7%	48%	x
BFREN	1088.00	1076.00	1.1%	1345.00	782.15	24%	28%	x
BIENY	43.00	43.00	0.0%	52.30	37.84	22%	12%	x
BIMAS	398.50	402.25	-0.9%	405.00	292.25	2%	27%	x
BIOEN	18.45	18.39	0.3%	22.40	16.54	21%	10%	x
BOBET	36.92	36.24	1.9%	40.44	28.00	10%	24%	x
BRSAN	636.00	625.00	1.8%	745.50	478.00	17%	25%	x
BRYAT	3720.00	3415.00	8.9%	4500.00	2089.00	21%	44%	x
BTCLM	132.10	132.20	-0.1%	178.00	92.80	35%	30%	x
CANTE	18.47	18.40	0.4%	20.44	16.00	11%	13%	x
CCOLA	684.00	685.00	-0.1%	685.00	428.75	0%	37%	x
CIMSA	32.80	32.46	1.0%	38.88	27.50	19%	16%	x
CWENE	292.00	289.25	1.0%	362.00	230.20	24%	21%	x
DOAS	367.00	365.00	0.4%	367.00	224.30	-	39%	✓
DOHOL	13.73	13.68	0.4%	14.11	10.48	3%	24%	x
ECILC	51.50	51.75	-0.5%	56.30	40.82	9%	21%	x
ECZYT	241.40	243.50	-0.9%	302.75	215.80	25%	11%	x
EGEEN	16440.00	16950.00	-3.0%	17412.50	9910.00	6%	40%	x
EKGYO	10.75	10.57	1.7%	11.63	6.76	8%	37%	x
ENERY	171.10	171.50	-0.2%	173.30	106.30	1%	38%	x
ENJSA	62.25	61.90	0.6%	63.00	43.50	1%	30%	x
ENKAI	36.56	36.84	-0.8%	40.96	31.96	12%	13%	x
EREGL	42.06	41.94	0.3%	49.62	37.76	18%	10%	x
EUPWR	161.20	159.90	0.8%	200.20	140.80	24%	13%	x
EUREN	15.31	15.31	0.0%	21.32	13.60	39%	11%	x
FROTO	1163.00	1167.00	-0.3%	1175.70	702.14	1%	40%	x
GARAN	74.60	74.15	0.6%	74.60	53.32	-	29%	✓
GESAN	73.85	74.25	-0.5%	89.00	59.60	21%	19%	x
GUBRF	156.70	156.10	0.4%	381.50	135.90	143%	13%	x
GWIND	25.46	25.30	0.6%	29.00	20.90	14%	18%	x
HALKB	16.64	16.55	0.5%	16.64	11.49	-	31%	✓
HEKTS	16.21	16.04	1.1%	23.92	14.54	48%	10%	x
IPEKE	42.68	42.80	-0.3%	44.80	29.54	5%	31%	x
ISCTR	12.84	12.82	0.2%	12.84	8.55	-	33%	✓
ISGYO	16.39	16.15	1.5%	21.58	14.18	32%	13%	x
ISMEN	33.10	33.26	-0.5%	40.74	28.60	23%	14%	x
IZENR	27.58	27.30	1.0%	35.80	23.72	30%	14%	x
KAYSE	31.02	31.98	-3.0%	40.76	28.54	31%	8%	x
KCAER	52.30	51.45	1.7%	65.05	25.00	24%	52%	x
KCHOL	217.00	216.10	0.4%	222.60	136.00	3%	37%	x
KLSEK	63.90	62.25	2.7%	82.75	55.70	29%	13%	x
KONTR	252.00	249.30	1.1%	300.50	182.50	19%	28%	x
KONYA	11110.00	10420.00	6.6%	11240.00	6972.50	1%	37%	x
KOZAA	50.70	50.55	0.3%	55.80	39.20	10%	23%	x
KOZAL	24.72	24.72	0.0%	25.34	18.99	3%	23%	x
KRDMD	24.52	24.40	0.5%	29.64	21.08	21%	14%	x
MAVI	82.85	83.60	-0.9%	83.60	52.05	1%	37%	x
MGRGS	450.25	455.25	-1.1%	501.50	328.50	11%	27%	x
MIATK	65.45	66.90	-2.2%	81.05	28.06	24%	57%	x
ODAS	9.25	9.01	2.7%	10.90	7.55	18%	18%	x
OTKAR	487.50	498.00	-2.1%	528.66	388.11	8%	20%	x
OYAKC	59.25	58.80	0.8%	73.55	53.70	24%	9%	x
PETKM	20.50	20.56	-0.3%	25.44	17.05	24%	17%	x
PGSUS	882.00	875.00	0.8%	882.00	639.00	-	28%	✓
QUAGR	4.11	4.14	-0.7%	6.20	3.82	51%	7%	x
REEDR	48.92	49.98	-2.1%	76.10	19.76	56%	60%	x
SAHOL	86.65	88.00	-1.5%	89.50	58.95	3%	32%	x
SASA	41.40	40.38	2.5%	51.85	33.76	25%	18%	x
SAYAS	88.95	89.25	-0.3%	116.00	70.00	30%	21%	x
SDTTR	344.50	340.00	1.3%	429.50	239.00	25%	31%	x
SISE	49.20	48.94	0.5%	53.60	44.54	9%	9%	x
SKBNK	4.78	4.76	0.4%	7.00	3.96	46%	17%	x
SMRTG	60.45	60.50	-0.1%	71.90	48.92	19%	19%	x
SOKM	64.00	64.75	-1.2%	73.15	52.00	14%	19%	x
TABGD	143.50	144.10	-0.4%	148.20	99.00	3%	31%	x
TAVHL	206.00	197.50	4.3%	206.00	102.50	-	50%	✓
TCELL	75.45	74.95	0.7%	75.45	51.22	-	32%	✓
THYAO	309.25	310.00	-0.2%	310.00	222.20	0%	28%	x
TKFEN	42.92	42.68	0.6%	47.80	34.00	11%	21%	x
TOASO	268.50	270.00	-0.6%	270.00	191.02	1%	29%	x
TSKB	9.75	9.92	-1.7%	9.92	6.19	2%	37%	x
TTKOM	37.06	36.94	0.3%	37.06	23.20	-	37%	✓
TTRAK	923.50	921.50	0.2%	925.04	617.47	0%	33%	x
TUKAS	8.14	8.04	1.2%	9.71	6.30	19%	23%	x
TUPRS	188.40	183.10	2.9%	188.40	129.95	-	31%	✓
TURSG	61.15	59.80	2.3%	61.15	34.50	-	44%	✓
ULKER	114.90	113.80	1.0%	115.60	72.80	1%	37%	x
VAKBN	17.27	17.12	0.9%	17.27	12.22	-	29%	✓
VESBE	23.06	22.08	4.4%	23.06	14.33	-	38%	✓
VESTL	89.30	88.10	1.4%	95.55	43.32	7%	51%	x
YEOTK	223.10	223.00	0.0%	273.75	144.00	23%	35%	x
YKBNK	31.56	30.74	2.7%	31.56	18.36	-	42%	✓
YILGD	13.72	13.33	2.9%	17.28	11.40	26%	17%	x
ZOREN	5.80	5.83	-0.5%	6.13	4.00	6%	31%	x

Kaynak: Deniz Yatırım Strateji ve Araştırma Bölümü hesaplamaları, Rasyonel

Seçilmiş rasyolar



DENİZ YATIRIM STRATEJİ & ARAŞTIRMA | BIST 100 HIZLI BAKIŞ

Hisse kodu	Şirket İsmi	Sektör	F/K	FD/FAVÖK	FD/SATIŞLAR	Özkaynak karlılığı	Piyasa değeri (milyar TL)	Halka açıklık oranı	BIST 100 payı
AEEF5	Anadolu Efes Biraçılık	BIRAÇILIK VE MESRUBAT	4.50	4.37	0.74	49%	99.5	32%	1.2%
AGROT	Agrotech Yüksek Teknoloji Ve Yatırım	TEKNOLOJİ	126.70	144.11	74.83	13%	42.8	25%	0.5%
AHGŞZ	Ahioto Doğal Gaz Dağıtım Enerji Ve Yat.	PETROL VE PETROL ÜRÜNLERİ	10.86	17.99	1.32	25%	33.7	25%	0.4%
AKBNK	Akbank	BANKACILIK	4.44			38%	294.8	52%	3.5%
AKNS5	Akansa	ÇİMENTO	12.41	7.26	1.52	28%	29.4	19%	0.3%
AKGY	Akfen G.M.Y.O.	GAYRİMENKUL YATIRIM ORT.	2.22	18.45	16.70	49%	9.0	45%	0.1%
AKFYE	Akfen Yenilenebilir Enerji	ELEKTRİK	36.61	15.11	10.50	10%	23.1	31%	0.3%
AKSA	Aksa	ENDÜSTRİYEL TEKSTİL	19.79	8.11	1.37	16%	32.7	37%	0.4%
AKSEN	Aksa Enerji	ELEKTRİK	11.00	9.04	1.70	22%	46.6	21%	0.6%
ALARK	Alarko Holding	İNŞAAT, TAHAHÜT	4.79	306.29	7.03	75%	61.6	31%	0.7%
ALBRK	Albaraka Türk Katılım Bankası	BANKACILIK	3.41			33%	11.7	38%	0.1%
ALFAS	Alfa Solar Enerji	ELEKTRİK	29.60	29.89	6.88	116%	38.6	20%	0.5%
ANSGR	Anadolulu Sigorta	SİGORTA	6.98			61%	41.3	35%	0.5%
ARCLK	Arçelik	DAYANIKLI TÜKETİM	14.82	8.20	0.65	20%	113.7	15%	1.4%
ASELS	Aselsan	İLETİŞİM ÇHAZLARI	36.59	17.48	3.81	12%	266.8	26%	3.2%
ASTOR	Astor Enerji	ELEKTRİK	22.05	17.16	5.88	61%	101.4	21%	1.2%
BERA	Bera Holding	HOLDİNG	9.21	7.68	1.17	20%	13.7	54%	0.2%
BFREN	Bosch Fren Sistemleri	OTOMOTİV PARÇASI	1353.25	323.75	38.66	22%	33.3	15%	0.4%
BIENY	Bien Yapı Ürünleri	İNŞAAT MALZEMELERİ	19.06	16.68	2.15	22%	15.5	20%	0.2%
BINAF	Bim Birlikçi Magazınlar	PERAKENDE	21.20	13.97	1.10	49%	242.0	60%	2.9%
BIOEN	Biotrend Çevre Ve Enerji Yatırımları	ELEKTRİK	15.89	23.74	7.17	98%	9.2	38%	0.1%
BOBOT	Boğaziçi Beton Sanayi Ve Ticaret	ÇİMENTO	9.99	5.96	1.52	49%	14.0	30%	0.2%
BRNSAN	Borusan Boru Sanayi	DEMİR, ÇELİK TEMEL	21.97	15.96	2.29	22%	90.2	17%	1.1%
BRVAT	Borusan Yat. Paz.	HOLDİNG	46.11			624.28	104.6	13%	1.2%
BTÇİM	Btç Çimento	ÇİMENTO		18.83	3.37	-29%	23.8	43%	0.3%
CAATE	Çağrı Tirmik	ELEKTRİK	38.78	10.89	2.96	5%	17.3	42%	0.2%
CCOLA	Coca Cola İçecek	BIRAÇILIK VE MESRUBAT	8.45	10.54	1.87	63%	174.0	25%	2.1%
CİMSA	Cimsa	ÇİMENTO	12.45	9.11	1.63	22%	31.0	45%	0.4%
CWENE	Cw Enerji Mühendislik	ELEKTRİK	31.82	18.99	4.26	43%	36.1	24%	0.4%
DOAS	Doğuş Otomotiv	OTOMOTİV	4.11	3.35	0.55	75%	80.7	34%	1.0%
DODOL	Doğan Holding	HOLDİNG	3.79	3.94	0.96	40%	35.9	36%	0.4%
ECLIC	Eczacıbaşı İlaç	SALGILAR	9.45	38.17	8.33	23%	35.3	19%	0.4%
ECZYT	Eczacıbaşı Yatırım	HOLDİNG	16.28			19%	22.2	22%	0.3%
EĞEEN	Ege Endüstri	OTOMOTİV PARÇASI	46.41	55.57	17.10	60%	51.8	34%	0.6%
EKGYO	Emlak G.M.Y.O.	GAYRİMENKUL YATIRIM ORT.	8.59	8.10	2.16	25%	51.9	40%	0.5%
ENERY	Enerya Enerji	ELEKTRİK	11.21	13.42	1.08	22%	24.8	27%	0.3%
ENKSA	Enersisa Enerji	ELEKTRİK	16.28	5.94	0.61	12%	73.5	20%	0.9%
ENKAI	Enka İnşaat	İNŞAAT, TAHAHÜT	12.59	8.87	1.74	11%	735.4	12%	7.6%
ERGLG	Ereğli Demir Çelik	DEMİR, ÇELİK TEMEL	36.50	12.14	1.28	3%	147.2	48%	1.8%
ELPWR	Europower Enerji Ve Otomasyon Teknolojileri	ELEKTRİK	30.53	35.89	8.37	54%	35.5	27%	0.4%
EUREN	European Endüstri İnşaat	İNŞAAT MALZEMELERİ	14.04	25.87	4.13	41%	11.6	30%	0.1%
FROTO	Ford Otosan	OTOMOTİV	8.32	10.97	1.14	115%	408.1	18%	4.9%
GARAN	Garanti Bankası	BANKACILIK	3.50			45%	313.3	14%	3.7%
GESAN	Gırsın Elektrik Sanayi Taahhüt Ve Ticaret	ELEKTRİK	23.08	14.79	4.46	54%	34.0	28%	0.4%
GUBRF	Gübre Fabrikaları	TARIM KİMYASALLARI	23.63	1.61	-5%	-5%	52.3	22%	0.6%
GWIND	Galata Wind Enerji	ELEKTRİK	22.05	10.23	7.73	15%	13.7	30%	0.2%
HALKB	Halk Bankası	BANKACILIK	11.82			9%	119.6	9%	1.4%
HEKTS	Hecktaş	TARIM KİMYASALLARI				8.26	-17%	41.0	0.5%
IPEKE	İpek Doğal Enerji Kaynakları	ELEKTRİK	11.71	0.65	0.20	31%	31.0	1%	0.3%
İSCTR	İş Bankası (Ç)	BANKACILIK	4.44			33%	321.0	31%	3.8%
İSGYO	İş G.M.Y.O.	GAYRİMENKUL YATIRIM ORT.	5.02	25.69	15.62	15%	15.7	38%	0.2%
İSMEN	İş Yatırım	ARACI KURUM	8.96	3.07	0.09	47%	49.7	28%	0.6%
İZENR	İzdemir Enerji Elektrik Üretim	ELEKTRİK	18.85	11.59	2.33	30%	15.9	24%	0.2%
KAYSE	Kayseri Şeker Fabrikası	GIDA	5.18	15.05	2.66	31%	21.9	20%	0.3%
KCALR	Kocaeli Çelik	DEMİR, ÇELİK TEMEL	28.98	16.10	2.39	25%	34.8	24%	0.4%
KCHOL	Koç Holding	HOLDİNG	7.62	7.89	1.61	27%	550.3	22%	6.5%
KLSEK	Kaleseramik Çanakçile Kalebodur Seramik	SERAMİK	19.40	51.25	4.54	65%	32.9	21%	0.4%
KONTR	Kontrolmatik Teknoloji	ELEKTRİK	60.89	526.27	19.15	64%	50.4	39%	0.6%
KONYA	Konya Çimento	ÇİMENTO	79.21	82.83	12.22	55%	54.1	15%	0.6%
KOZAA	Koza Anadolu Metal	MALZEMELİK	8.44	4.80	1.49	35%	19.7	44%	0.2%
KOZAL	Koza Altın İşletmeleri	MADENÇİLİK	14.62	34.06	11.25	43%	79.2	29%	0.9%
KRDM5	Kardemir (D)	DEMİR, ÇELİK TEMEL	27.07	7.84	1.15	9%	19.1	89%	0.2%
MAVI	Mavi Giyim	TEKSTİL, ENTEGRE	18.45	6.25	1.15	39%	32.9	73%	0.4%
MGROS	Migros	PERAKENDE	9.23	24.52	0.43	54%	81.5	51%	1.0%
MİATK	Mia Teknoloji	TEKNOLOJİ	64.15	44.86	23.12	47%	32.3	57%	0.4%
ODAS	Odış Elektrik	ELEKTRİK	2.71	6.51	1.64	83%	13.0	73%	0.2%
OTKAR	Otokar	OTOMOTİV	29.73	41.00	2.49	48%	58.5	27%	0.7%
OYAKC	Oyak Çimento Fabrikaları	ÇİMENTO	9.09	7.51	2.27	53%	73.9	24%	0.9%
PETKM	Petkim	PETROL VE PETROL ÜRÜNLERİ	7.03			1.29	24%	52.0	0.6%
PGSUS	Pegasus Hava Taahhütçü	HAVA YOLLARI VE HİZMETLERİ	4.32	8.10	2.48	68%	90.2	43%	1.1%
QUAGR	Qua Granit Hayat Yapı	İNŞAAT MALZEMELERİ	8.72	8.68	2.37	33%	10.9	32%	0.1%
REEDR	Reeder Teknoloji	TEKNOLOJİ	70.19	71.26	25.44	36%	46.5	23%	0.6%
SAHOL	Sabancı Holding	HOLDİNG	11.80	14.37	11.53	10%	182.0	51%	2.2%
SASA	Sasa	ENDÜSTRİYEL TEKSTİL	12.11	35.44	6.05	53%	220.3	21%	2.6%
SAYAS	Say Yenilenebilir Enerji	ELEKTRİK	25.36	39.00	9.99	85%	6.9	55%	0.1%
SDTRT	Sdt Uzay Ve Savunma Teknolojileri	TEKNOLOJİ	50.12	71.18	25.90	67%	20.0	21%	0.2%
SİSE	Şişe Cam	CAM	8.80	9.22	1.26	16%	150.7	49%	1.8%
SKBNK	Şekerbank	BANKACILIK	3.64			41%	8.9	48%	0.1%
SMRTG	Smart Güneş Enerjisi Teknolojileri	ELEKTRİK	45.54	36.53	7.28	89%	36.6	25%	0.4%
SOKM	Şok Marketler Ticaret	PERAKENDE	11.71	6.01	0.43	93%	38.0	51%	0.5%
TABGD	Tab Gıda Sanayi	GIDA	15.26	12.87	1.79	57%	37.5	20%	0.4%
TAVHL	Tav Havalimanları	HAVA YOLLARI VE HİZMETLERİ	9.94	10.50	3.18	23%	74.8	48%	0.9%
TCELL	Türkcell	İLETİŞİM	13.22	4.06	1.86	18%	166.0	54%	2.0%
THYAO	THY Türk Hava Yolları	HAVA YOLLARI VE HİZMETLERİ	2.62	5.80	1.33	57%	426.8	50%	5.1%
TKFEN	Tekfen Holding	HOLDİNG	7.45	8.79	0.52	20%	15.9	48%	0.2%
TOASO	Tofaş Otomobil Fab.	OTOMOTİV	8.90	6.16	0.95	68%	134.3	24%	1.6%
TSKB	T.S.K.B.	BANKACILIK	3.88			42%	27.3	39%	0.3%
TKOM	Türk Telekom	İLETİŞİM	23.33	7.44	2.43	25%	129.7	13%	1.5%
TRAK	Türk Traktör	OTOMOTİV	9.89	6.51	1.47	116%	92.4	24%	1.1%
TUKAS	Tuğay	GIDA	8.86	9.41	2.42	57%	12.0	33%	0.1%
TUPRS	Tupras	PETROL VE PETROL ÜRÜNLERİ	6.78	3.12	0.44	46%	363.0	49%	4.3%
TURSG	Turkiye Sigorta	SİGORTA	11.54			61%	71.0	18%	0.8%
ULKER	Ülker	GIDA	12.56	5.79	1.10	33%	42.4	39%	0.5%
VAKBN	T. Vakıflar Bankası	BANKACILIK	6.84			18%	171.2	6%	2.0%
VEBSE	Vestel Beyaz Eya	DAYANIKLI TÜKETİM	7.81	5.20	0.67	40%	36.9	19%	0.4%
VESTL	Vestel	DAYANIKLI TÜKETİM	20.66	5.63	0.52	7%	30.0	41%	0.4%
YEOTEK	Yeo Teknoloji Enerji Ve Endüstri	ELEKTRİK	46.38	36.65	6.49	96%	21.4	36%	0.3%
YKBNK	Yapı Ve Kredi Bankası	BANKACILIK	3.92			46%	266.6	39%	3.2%
YLLGD	Yayla Agro Gıda	GIDA	10.11	15.05	1.47	50%	14.9	31%	0.2%
ZOREN	Zorlu Enerji	ELEKTRİK	2.66	10.68	2.54	41%	29.0	36%	0.3%

En düşük F/K	Şirket
2.22	AKGY

En düşük FD/FAVÖK	Şirket
0.65	IPEKE

En düşük FD/SATIŞLAR	Şirket
0.09	İSMEN

En düşük özkaynak karlılığı	Şirket
-29%	BTÇİM

En düşük piyasa değeri	Şirket
6.9	SAYAS

En düşük halka açıklık oranı	Şirket
6%	VAKBN

En düşük BIST 100 payı	Şirket
0.1%	SAYAS

En yüksek F/K	Şirket
1353.25	BFREN

En yüksek FD/FAVÖK	Şirket
526.27	KONTR

En yüksek FD/SATIŞLAR	Şirket
624.28	BRVAT

En yüksek özkaynak karlılığı	Şirket
116%	ALFAS

En yüksek piyasa değeri	Şirket
550.3	KCHOL

En yüksek halka açıklık oranı	Şirket
89%	KRDM5

En yüksek BIST 100 payı	Şirket
6.5%	KCHOL

Kaynak: Deniz Yatırım Strateji ve Araştırma Bölümü Hesaplamaları, Rasyolar
F/K, FD/FAVÖK ve FD/Satışlar rasyoları son 4 pyrek verilere aittir.

Deniz Yatırım model portföyü

Deniz Yatırım Model Portföyü						
Hisse	Portföye giriş tarihi	Hedef fiyat	Potansiyel	Nominal getiri (Portföye girişten itibaren)	BIST-100'e rölatif getiri (Portföye girişten itibaren)	
SISE	04.09.2020	77.70	58%	740%	-7%	
TAVHL	10.05.2021	167.60	-19%	762%	28%	
TUPRS	21.03.2022	215.62	14%	681%	72%	
FROTO	07.09.2022	1158.70	0%	286%	33%	
KONTR	07.09.2022	378.00	50%	464%	94%	
ALARK	13.09.2022	166.77	18%	160%	-5%	
HTTBT	03.11.2022	108.80	53%	214%	31%	
KAREL	30.11.2022	21.00	47%	33%	-33%	
PGSUS	27.12.2022	1118.00	27%	74%	-3%	
AKGRT	16.01.2023	9.80	41%	104%	6%	
BIMAS	16.01.2023	451.20	13%	223%	68%	
CCOLA	16.01.2023	888.80	30%	273%	93%	
SAHOL	12.05.2023	126.00	45%	102%	0%	
CIMSA	21.06.2023	43.40	32%	100%	7%	
YKBNK	21.08.2023	35.20	12%	111%	64%	

Yıl	Nominal getiri	BIST-100 Endeksi'ne göre rölatif getiri	BIST-100 Getiri Endeksi'ne göre rölatif getiri
2019	56%	27%	25%
2020	50%	16%	15%
2021	43%	13%	10%
2022	205%	3%	0%
2023	52%	12%	9%
12A	126%	13%	11%
YBB	39%	5%	4%
2019'dan bugüne	2047%	100%	72%

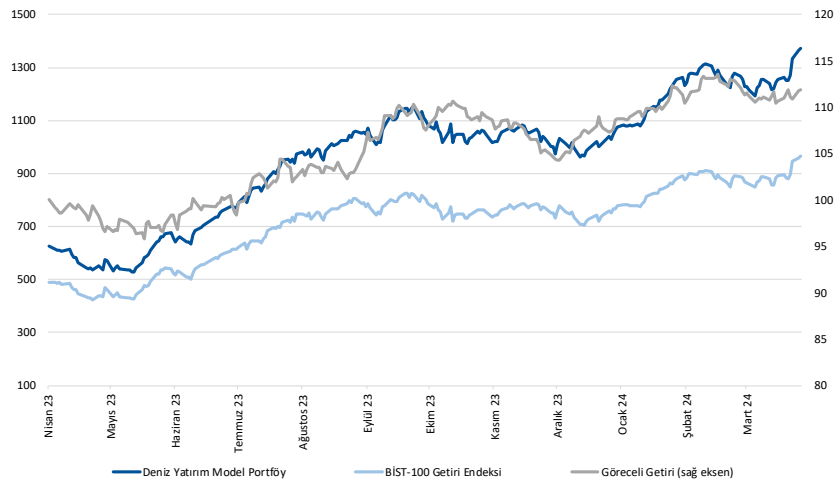

Kaynak: Deniz Yatırım Strateji ve Araştırma Bölümü hesaplamaları, Rasyonet

Deniz Yatırım Model Portföyü

Deniz Yatırım Model Portföyü, Deniz Yatırım Strateji ve Araştırma Bölümü tarafından, temel analiz kriterlerine göre hazırlanmış, orta-uzun vadeli hisse senedi tavsiye listesidir. Alınan pozisyonlar sadece uzun yönlüdür (long only). Herhangi bir rakamsal/yüzdese getiri hedefi söz konusu değildir. Herhangi bir şirket sayısı sınırı söz konusu değildir. Herhangi bir sıklıkta/takvim dahilinde değişiklik yapma zorunluluğu söz konusu değildir. Strateji ve Araştırma Bölümü analistleri portföyü takvim yılı içerisinde piyasa koşulları izin vermez ise değiştirmeme hakkına sahiptirler. Portföy içerisinde yer alan şirketler için temel analiz açısından getiri potansiyeli kalmamış dahi olsa da (değerleme olarak) şirket markasına olan geçmiş ve gelecek dönem güveni ile liste içerisinde kalmaya devam edebilirler. Portföyde yer alan şirketler için AL tavsiyesi bulunması zorunluluğu söz konusu değildir. Bölüm analistleri, TUT ve/veya Gözden Geçiriliyor önerileri ile de liste içerisinde şirket tercihinde bulunabilirler.

Deniz Yatırım model portföy | sektörel ve endeks dağılımları

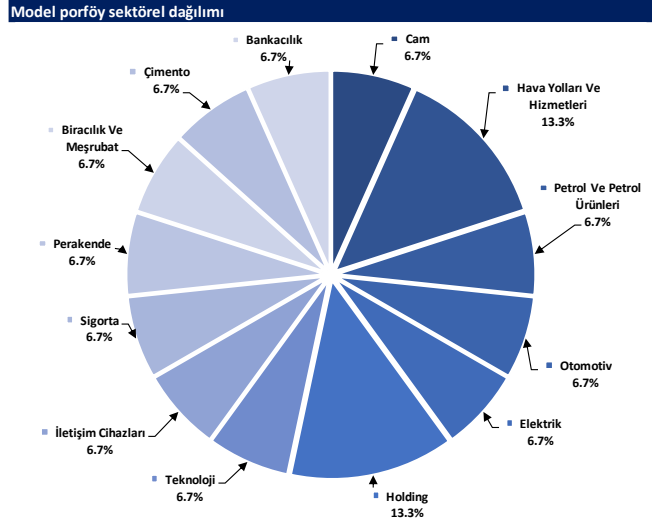

Kaynak: Deniz Yatırım Strateji ve Araştırma Bölümü hesaplamaları

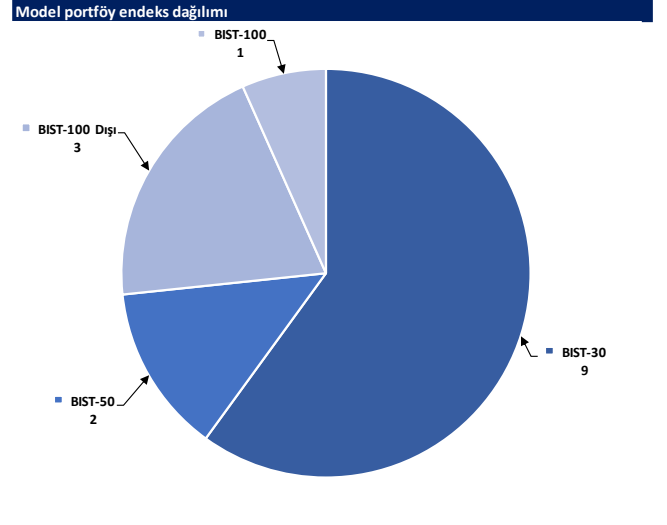

Kaynak: Deniz Yatırım Strateji ve Araştırma Bölümü hesaplamaları

Değerlemeler

	Piyasa Değeri (mn TL)	Piyasa Değeri (mn USD)	BIST 30 Endeksi'ndeki Payı	BIST 100 Endeksi'ndeki Payı	Nominal Hisse Performansı - YBB	Relatif Hisse Performansı - YBB	Hedef Fiyat (TL)	Tavsiye	Kapanış Fiyatı	Yükseliş / Düşüş Potansiyeli
Finansallar										
Ağsa Hayat Emeklilik	14,067	440	---	---	28%	-3%	68.33	TUT	76.48	-10.7%
Akbank	294,840	9,212	8.0%	5.6%	62%	23%	56.38	AL	56.70	-0.6%
Aksigorta	11,220	351	---	---	33%	1%	9.80	AL	6.96	40.8%
Anadolu Hayat Emeklilik	21,397	669	---	---	37%	5%	63.67	AL	49.76	28.0%
Anadolu Sigorta	41,250	1,289	---	---	37%	4%	81.90	TUT	82.50	-0.7%
Garanti Bank	313,320	9,789	2.3%	1.6%	34%	2%	90.38	AL	74.60	21.2%
Halkbank	119,555	3,735	---	0.4%	39%	6%	18.10	TUT	16.64	8.8%
İş Bankası	321,000	10,029	5.3%	3.7%	41%	7%	15.31	AL	12.84	19.2%
İş Yatırım	49,650	1,551	---	0.5%	3%	-21%	50.00	AL	33.10	51.1%
TSKB	27,300	853	---	0.4%	49%	13%	13.00	AL	9.75	33.3%
Türkiye Sigorta	71,027	2,219	---	0.5%	51%	15%	54.40	TUT	61.15	-11.0%
Vakıf Bank	171,248	5,350	---	0.4%	35%	2%	23.00	AL	17.27	33.2%
Yapı Kredi Bank	266,589	8,329	5.4%	3.8%	69%	28%	33.99	AL	31.56	7.7%
Holdingler										
Alarko Holding	61,553	1,923	1.0%	0.7%	56%	19%	166.77	AL	141.50	17.9%
Doğan Holding	35,931	1,123	---	0.5%	24%	-6%	18.70	AL	13.73	36.2%
Enka İnşaat	219,360	6,854	1.4%	1.0%	9%	-17%	52.00	AL	36.56	42.2%
Koç Holding	550,290	17,193	6.4%	4.5%	53%	16%	243.00	AL	217.00	12.0%
Sabancı Holding	181,998	5,686	5.0%	3.5%	43%	9%	126.00	AL	86.65	45.4%
Şişecam	150,710	4,709	3.9%	2.8%	7%	-18%	77.70	AL	49.20	57.9%
Tekfen Holding	15,880	496	---	0.3%	16%	-12%	57.60	AL	42.92	34.2%
Petrol ve Gaz										
Aygaz	37,718	1,178	---	---	33%	1%	196.15	AL	171.60	14.3%
Petkim	51,955	1,623	1.3%	0.9%	13%	-14%	22.00	TUT	20.50	7.3%
Tüpraş	363,008	11,342	9.2%	6.5%	40%	7%	215.62	AL	188.40	14.4%
Enerji										
Aksa Enerji	46,601	1,456	---	0.4%	28%	-3%	50.70	TUT	38.00	33.4%
Alfa Solar Enerji	38,603	1,206	---	0.3%	25%	-5%	103.80	AL	104.90	-1.0%
Biotrend Enerji	9,225	288	---	0.1%	7%	-18%	31.80	AL	18.45	72.4%
Galata Wind Enerji	13,748	430	---	0.2%	17%	-11%	35.77	AL	25.46	40.5%
Enerjisa Enerji	73,522	2,297	---	0.5%	37%	4%	91.40	AL	62.25	46.8%
Demir Çelik										
Erdemir	147,210	4,599	3.8%	2.6%	3%	-22%	63.00	AL	42.06	49.8%
Kardemir (D)	25,985	812	0.9%	0.6%	3%	-21%	37.00	AL	24.52	50.9%
Kimya, Tarımsal İlaç ve Gübre										
Aksa Akelik	32,699	1,022	---	0.4%	3%	-21%	129.00	AL	101.00	27.7%
Alkim Kimya	5,037	157	---	---	-1%	-25%	53.00	AL	33.58	57.8%
Hektaş	41,011	1,281	0.9%	0.6%	-19%	-39%	17.20	SAT	16.21	6.1%
Kimteks Polüretan	14,793	462	---	---	5%	-20%	95.95	AL	60.85	57.7%
Otomotiv ve Otomotiv Yan Sanayi										
Doğuş Otomotiv	80,740	2,523	---	1.0%	43%	9%	412.00	AL	367.00	12.3%
Ford Otosan	408,108	12,751	3.9%	2.8%	63%	24%	1158.70	AL	1163.00	-0.4%
Kordsa	18,364	574	---	---	22%	-7%	128.00	AL	94.40	35.6%
Tofaş	134,250	4,195	1.7%	1.2%	38%	5%	340.00	AL	268.50	26.6%
Türk Traktor	92,412	2,887	---	0.8%	39%	5%	1310.34	AL	923.50	41.9%
Otokar	58,500	1,828	---	0.6%	16%	-12%	526.50	TUT	487.50	8.0%
Brisa	39,055	1,220	---	---	66%	26%	135.30	AL	128.00	5.7%
Sağlık										
Lokman Hekim	2,759	86	---	---	18%	-10%	78.30	AL	76.65	2.2%
Meditera Tıbbi Malzeme	3,737	117	---	---	13%	-14%	59.20	AL	31.40	88.5%
MLP Sağlık	42,211	1,319	---	---	36%	4%	284.30	AL	202.90	40.1%
Gen İlaç ve Sağlık Ürünleri	18,600	581	---	---	32%	1%	96.90	AL	62.00	56.3%
Selçuk Ecza Deposu	35,180	1,099	---	---	-8%	-30%	79.80	AL	56.65	40.9%
Perakende ve Toptan										
BLM	241,969	7,560	7.8%	5.5%	33%	1%	451.20	AL	398.50	13.2%
Bizim Toptan	3,541	111	---	---	18%	-10%	62.50	AL	44.00	42.0%
Mavi Giyim	32,913	1,028	---	0.9%	42%	8%	114.40	AL	82.85	38.1%
Migros	81,520	2,547	---	1.6%	34%	2%	696.90	AL	450.25	54.8%
Şok Marketler	37,971	1,186	---	0.7%	19%	-10%	112.10	AL	64.00	75.2%
Gıda ve İçecek										
Coca Cola İçecek	173,990	5,436	---	1.6%	30%	-1%	888.80	AL	684.00	29.9%
Tat Gıda	3,631	113	---	---	-21%	-40%	47.70	AL	26.70	78.7%
Ülker Bisküvi	42,430	1,326	---	0.6%	40%	7%	173.60	AL	114.90	51.1%
Yayla Agro Gıda	14,913	466	---	0.2%	7%	-18%	24.70	AL	13.72	80.0%
Büyük Şeffler Gıda	3,713	116	---	---	---	---	53.10	AL	34.70	53.0%
Beyaz Eşya ve Mobilya										
Arçelik	113,657	3,551	---	0.6%	31%	0%	203.00	TUT	168.20	20.7%
Vestel Beyaz Eşya	36,896	1,153	---	0.3%	44%	10%	29.00	AL	23.06	25.8%
Vestel Elektronik	29,956	936	---	0.5%	93%	47%	118.00	AL	89.30	32.1%
Yataş	4,584	143	---	---	26%	-4%	46.30	AL	30.60	51.3%
Telekom & Teknoloji & Yazılım										
Aztek Teknoloji	10,900	341	---	---	6%	-19%	225.00	AL	109.00	106.4%
Hibit Bilgisayar Hizmetleri	9,046	283	---	---	25%	-5%	108.80	AL	70.95	53.3%
İndeks Bilgisayar	6,900	216	---	---	54%	17%	10.89	AL	9.20	18.4%
Karel Elektronik	11,476	359	---	---	23%	-7%	21.00	AL	14.24	47.5%
Kontrolmatik Teknoloji	50,400	1,575	1.0%	0.7%	16%	-12%	378.00	AL	252.00	50.0%
Logo Yazılım	8,390	262	---	---	13%	-14%	102.70	TUT	83.90	22.4%
Turkcell	165,990	5,186	4.7%	3.3%	34%	2%	102.00	AL	75.45	35.2%
Türk Telekom	129,710	4,053	---	0.6%	52%	16%	44.40	AL	37.06	19.8%
Savunma										
Aselsan	266,760	8,335	3.7%	2.6%	30%	-1%	89.70	AL	58.50	53.3%
Yapı Malzemeleri										
Akçansa	29,425	919	---	0.2%	8%	-18%	239.49	AL	147.69	62.2%
Çimsa	31,015	969	---	0.5%	12%	-15%	43.40	AL	32.80	32.3%
Kalekim	12,512	391	---	---	27%	-4%	39.20	AL	27.20	44.1%
Havacılık										
Pegasus	90,228	2,819	2.1%	1.4%	36%	3%	1118.00	AL	882.00	26.8%
TAV Havalimanları	74,836	2,338	---	1.3%	92%	46%	167.60	AL	206.00	-18.6%
Türk Hava Yolları	426,765	13,334	11.4%	8.0%	35%	3%	380.00	AL	309.25	22.9%
Kağıt ve Kağıt Ürünleri										
Europap Tezol Kağıt	10,270	321	---	---	30%	-1%	28.10	AL	23.34	20.4%
GYO'lar										
Emlak GYO	40,850	1,276	1.1%	0.8%	56%	19%	12.50	AL	10.75	16.3%
Ozak GYO	12,740	398	---	---	14%	-13%	14.00	AL	8.75	60.0%
Toruşlar GYO	44,480	1,390	---	---	40%	7%	50.00	AL	44.48	12.4%
Kaynak: Deniz Yatırım Strateji ve Araştırma, RasyoNet										
			92.4%	82.7%						

Strateji ve Araştırma Bölümü kapsamındaki hisselerle ait öneri dağılımı

Araştırma öneri dağılımı

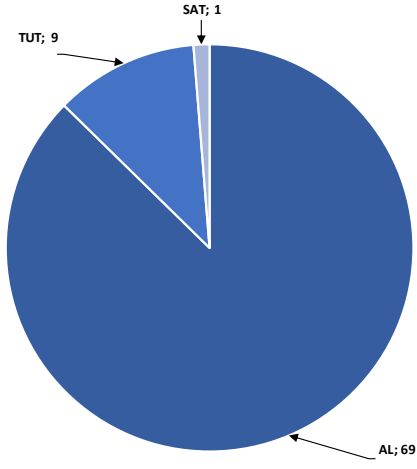

Kaynak: Deniz Yatırım Strateji ve Araştırma Bölümü

Araştırma kapsamı sektörel dağılımı

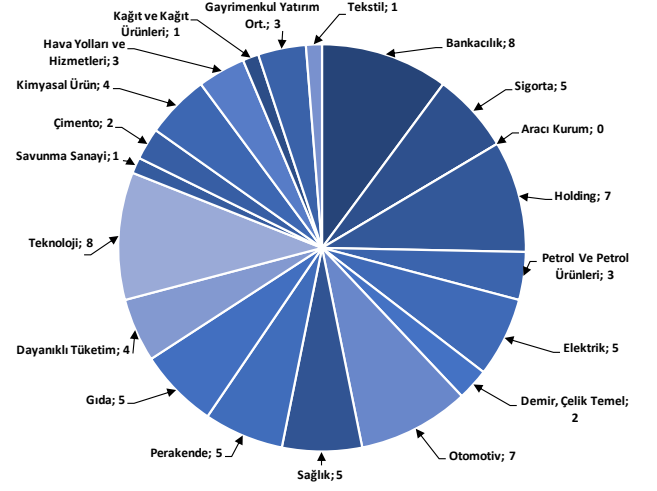

Kaynak: Deniz Yatırım Strateji ve Araştırma Bölümü

Haftalık takvim

Haftalık Takvim, 15 Nisan 2024 - 21 Nisan 2024							
Tarih	Gün	Saat	Ülke	Olay	Beklenti	Önceki	
15 Nisan	Pazartesi	10:00	TR	İşsizlik Oranı	--	9.10%	
		11:00	TR	Merkezi Hükümet Bütçe Dengesi	--	-153.8b	
		12:00	EUR	Sanayi Üretimi (Mevsimsellikten Arındırılmış) (Aylık)	0.80%	-3.20%	
		12:00	EUR	Sanayi Üretimi (Yıllık)	-5.50%	-6.70%	
		15:30	ABD	Empire State İmalat Endeksi	-5	-20.9	
		15:30	ABD	Perakende Satışlar (Aylık)	0.40%	0.60%	
		15:30	ABD	Çekirdek Perakende Satışlar (Aylık)	0.50%	0.30%	
		17:00	ABD	İşletme Stokları	0.40%	0.00%	
16 Nisan	Salı	10:00	TR	Perakende Ticaret (Yıllık)	--	13.30%	
		12:00	EUR	ZEW Ekonomik Hissiyatı	--	33.5	
		12:00	EUR	Ticaret Dengesi (M.A.)	21.8b	28.1b	
		12:00	EUR	Ticaret Dengesi (Mevsimsellikten Arındırılmamış)	--	11.4b	
		15:30	ABD	Konut Başlangıçları	1482k	1521k	
		15:30	ABD	İnşaat İzinleri	1510k	1518k	
		15:30	ABD	Konut Başlangıçları (Aylık)	-2.60%	10.70%	
		15:30	ABD	İnşaat İzinleri (Aylık)	-0.90%	1.90%	
		16:15	ABD	Sanayi Üretimi (Aylık)	0.40%	0.10%	
		16:15	ABD	Kapasite Kullanım Oranı	78.50%	78.30%	
17 Nisan	Çarşamba	10:00	TR	Cari İşlemler Dengesi	-3.70b	-2.56b	
		12:00	EUR	TÜFE (Yıllık)	2.40%	2.40%	
		12:00	EUR	TÜFE (Aylık)	0.80%	0.80%	
		12:00	EUR	TÜFE (Yıllık)	2.90%	2.90%	
		23:00	ABD	TIC Net Uzun Vadeli İşlemler	--	\$36.1b	
18 Nisan	Perşembe	10:00	TR	Konut Satışları	--	93.9k	
		10:00	TR	Konut Satışları (Yıllık)	--	17.30%	
		11:00	EUR	ECB Cari İşlemler Dengesi (M.A.)	--	39.4b	
		14:30	TR	Yabancı Net Hisse Senedi Yatırımı	--	\$267m	
		15:30	ABD	İşsizlik Başvurusu Başvuruları	215k	211k	
		17:00	ABD	Mevcut Konut Satışları	4.20m	4.38m	
		17:00	ABD	Mevcut Konut Satışları (Aylık)	-4.10%	9.50%	
19 Nisan	Cuma	10:00	TR	Beklenen Enflasyon (Gelecek 12 Ay)	--	36.70%	
20 - 21 Nisan	Haftasonu	-	-				

*(M.A.):Mevsimsellikten arındırılmış

Kaynak: Bloomberg, Deniz Yatırım Strateji ve Araştırma

Beklenen Finansal Açıklamalar

Tarih	Şirket
29 Şubat	Bankaların konsolide olmayan sonuçları için son gün
11 Mart	Bankaların konsolide sonuçları için son gün
9 Mayıs	Şirketlerin konsolide olmayan sonuçları için son gün
20 Mayıs	Şirketlerin konsolide sonuçları için son gün

Beklenen Finansal Açıklamalar

Tarih	Şirket	Çeyrek	Konsensus Net Kar Beklentisi	Deniz Yatırım Net Kar Beklentisi
16 Nisan	SOKM	4Ç23	TRY 947 mln	-
17 Nisan	TKFEN	4Ç23	TRY -413 mln	-
	KLKIM	4Ç23	TRY 312 mln	-
	TTKOM	4Ç23	TRY 1,475 mln	-
18 Nisan	ALARK	4Ç23	TRY 4,397 mln	-

Kaynak: Research Turkey, Deniz Yatırım Strateji ve Araştırma

Sayılar milyon TL ifade etmektedir.

Yasal Uyarı

Bu rapor/e-posta içerisinde yer alan değerlendirmeler Deniz Yatırım Menkul Kıymetler A.Ş. tarafından, güvenilir olduğuna inanılan kaynaklardan elde edilen bilgi ve veriler kullanılarak genel nitelikte hazırlanmıştır. Raporda yer alan ifadeler, mali durumunuz ile risk ve getiri tercihlerinize uygun olmayabilir ve hiçbir şekilde alış veya satış yapılması yönünde yönlendirme olarak değerlendirilmemelidir. Deniz Yatırım, bu bilgilerin doğru, eksiksiz ve değişmez olduğunu garanti etmemektedir. Bu sebeple, okuyucuların, bu raporlardan elde edilen bilgilere dayanarak hareket etmeden önce, bilgilerin doğruluğunu teyit etmeleri önerilir ve bu bilgilere dayanılarak aldıkları kararlarda sorumluluk okuyucuların kendilerine aittir. Bilgilerin eksikliği ve yanlışlığından Deniz Yatırım hiçbir şekilde sorumlu tutulamaz. Ayrıca, Deniz Yatırım ve DenizBank Finansal Hizmetler Grubu çalışanları ve danışmanlarının, herhangi bir şekilde bu rapor/e-posta içerisinde yer alan bilgiler dolayısıyla ortaya çıkabilecek, doğrudan veya dolaylı zararlarla ilgili herhangi bir sorumluluğu yoktur. Burada yer alan bilgiler sermaye piyasası aracına yönelik bir yatırım tavsiyesi, alım-satım önerisi ya da getiri vaadi değildir ve yatırım danışmanlığı kapsamında yer almamaktadır. Yatırım Danışmanlığı hizmeti; yetkili kuruluşlar tarafından imzalanacak yatırım danışmanlığı sözleşmesi çerçevesinde kişilerin risk ve getiri tercihleri dikkate alınarak kişiye özel sunulmaktadır. Buradaki içeriğin hiçbir bölümü Deniz Yatırım Menkul Kıymetler A.Ş.'nin yazılı izni olmadan çoğaltılamaz, hiçbir şekilde ve ortamda yayınlanamaz, alıntı yapılamaz ve kullanılamaz. Sadece burada yer alan bilgilere dayanarak yatırım kararı verilmesi beklentilerinize uygun sonuçlar doğurmayabilir.

© DENİZ INVEST 2024

Derecelendirme

Deniz Yatırım Analistleri, her hisse senedi için bir veya birden fazla değerlendirme yöntemi kullanarak 12 aylık hedef değerler (fiyatlar) ve buna bağlı olarak potansiyel getirileri hesaplamaktadır. 12 ay derecelendirme sistemimiz; AL, TUT ve SAT olmak üzere 3 farklı genel yatırım tavsiyesi içerir.

AL: Hisse senedinin gelecek 12 ay toplam potansiyel getirisinin **en az %20 ve üzerinde** oluşması şeklindeki değerlendirme ifade etmektedir.

TUT: Hisse senedinin gelecek 12 ay toplam potansiyel getirisinin **%0-20 aralığında** oluşması şeklindeki değerlendirme ifade etmektedir.

SAT: Hisse senedinin gelecek 12 ay toplam potansiyel getirisinin **%0'dan daha düşük** seviyelerde oluşması şeklindeki değerlendirme ifade etmektedir.

Derecelendirme	Potansiyel Getiri (PG), 12-ay
AL	≥%20
TUT	%0-20
SAT	≤%0

Kaynak: Deniz Yatırım

Deniz Yatırım Analistleri hisse senetlerini potansiyel katalizörler, tetikleyici gelişmeler, riskler ile piyasa, sektör ve rakip firma gelişmeleri ışığında değerlendirmektedir. Analistlerimiz genel yatırım tavsiyesinin kamuoyuyla paylaşılmasını takip eden süreçte hisse senetlerini titizlikle yakından takip etmeye devam etmekte; ancak, hisse senedi fiyatındaki dalgalanmalardan ötürü değerler, derecelendirme sistemimizdeki sınırları aştığı takdirde, analistlerimiz hisse senedi hakkında sundukları tavsiyeyi değiştirmemeyi ve/veya Gözden Geçirme (GG) sürecine almayı tercih edebilirler.