

S&P 500  
-%1.20Brent Petrol  
%0.75USD Endeks  
%0.16

## günlük bülten

## Hisse Senedi Piyasası

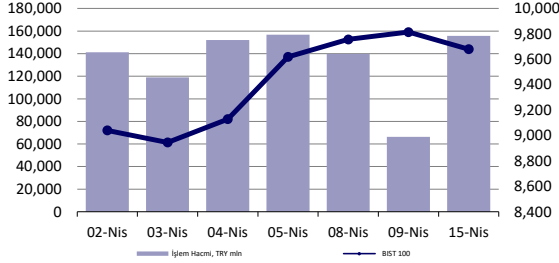

## Endeksler, para piyasaları ve emtia

	Kapanış	Önceki	1 Gün	1 Ay	Yıl Baş.
BIST100	9,680	9,814	-1.4%	9.6%	29.6%
İşlem Hacmi, TL mln	155,693	66,381	134.5%	16.9%	68.0%
Türkiye 2032 (13.10.2032)	23.79%	23.77%	2 bps	-85 bps	134 bps
Türkiye 2032	6.90%	6.82%	9 bps	-7 bps	30 bps
TCMB karışık fonlama mlyt	-	-	-	-	-
USD/TRY	32.43	32.36	0.2%	1.0%	9.8%
EUR/TRY	34.47	34.45	0.0%	-1.5%	5.9%
Sepet (50/50)	33.45	33.41	0.1%	-0.3%	7.8%
DOW	37,735	37,983	-0.7%	-2.5%	0.1%
S&P500	5,062	5,123	-1.2%	-1.1%	6.1%
FTSE	7,966	7,996	-0.4%	3.1%	3.0%
MSCI EM	1,031	1,042	-1.1%	-0.4%	0.7%
MSCI EE	45.41	45.48	-0.1%	1.5%	1.4%
Shanghai SE Comp	3,057	3,019	1.3%	0.1%	2.8%
Nikkei	39,233	39,524	-0.7%	1.4%	17.2%
Petrol (Brent)	90.77	90.10	0.7%	18.4%	18.4%
Altın	2,383	2,344	1.7%	10.5%	15.5%

## En Çok Yükselen &amp; Düşenler (BIST 100)

	Hisse Kodu	Son Kapanış	Gün Değ.	Hacim, TRY bin
<b>En çok yükselenler</b>				
Kocaeli Çelik	KCAER	57.50	9.9%	1,020,588
Akfen Yenilenebilir Enerji	AKFYE	25.00	9.9%	563,671
Çan2 Termik	CANTE	20.30	9.9%	1,350,611
Konya Çimento	KONYA	11,780.00	6.0%	651,580
Doğuş Otomotiv	DOAS	385.00	4.9%	2,513,035
Akbank	AKBNK	58.40	3.0%	4,416,745
<b>En çok düşenler</b>				
Halk Bankası	HALKB	15.59	-6.3%	1,432,887
Anadolu Efes Biraçılık	AEFES	158.70	-5.5%	855,742
Vestel Beyaz Eşya	VESBE	22.06	-4.3%	442,874
Coca Cola İçecek	CCOLA	656.00	-4.1%	408,121
Pegasus Hava Taşımacılığı	PGSUS	846.00	-4.1%	2,461,959
Alfa Solar Enerji	ALFAS	100.70	-4.0%	559,617

## 5 Yıllık Ülke Risk Primi (CDS) (baz puan)



## Piyasa yorumu:

Bu sabah karışık açılış ve sonrasında 9600 – 9750 arasında işlem aktivitesi bekliyoruz.

Dün endeks -1.37% değişimle 9679,80 seviyesinde kapattı. İşlem hacmi ortalama seviyede gerçekleşti

Günlük Bültenimizin ilerleyen sayfalarında detaylı şekilde görebileceğiniz Seçilmiş İndikatörler Puanlama Sistemimize göre bugün öne çıkan ilk 5 hisse senedi: **AKSA, ALARK, BTCIM, CANTE ve KCAER**. [İlgili sayfada sistemimizin metodolojisini ve uyarı notunu okumanızı önemle belirtmek isteriz.](#)

**Önemli hatırlatma: Strateji ve Araştırma Bölümü olarak yaptığımız tüm kapsamlı analizlerimize denizyatirim.com adresi üzerinde yer alan Analiz-Araştırma Raporları sekmeleri üzerinden 7/24 geriye dönük değerlendirmemiz de dahil olmak üzere "Müşteri Girişi" yaparak ulaşabilirsiniz.**

## Bugünün haberleri:

## Hisse senetleri

- ALKIM:** Bedelsiz sermaye artırımına ilişkin yönetim kurulu kararı / sınırlı olumlu
- PGSUS:** Mart ayı trafik bilgileri / nötr
- CIMSA & KONTR:** Eskişehir fabrikasında GES kurulumu hk. / olumlu
- GRSEL:** Kısa Bilanço Değerlendirmesi/ olumlu
- PETKM:** Etilen-nafta makası haftalık bazda azalış gösterdi / sınırlı olumsuz

## Piyasalarda bugün

Pazartesi sabahı yayımladığımız strateji notumuz ile bayram tatili esnasında global piyasalarda yaşanan gelişmeleri, olası yerel varlık etkileşimlerini ve beklentilerimizi kapsamlı şekilde tartışmaya çalıştık.

Geride kalan işlemler, genel olarak, beklentilerimiz paralelinde bir eğilime işaret ediyor. Aynı zamanda, endişelerimizin de karşılık bulması söz konusu. Nedir? Örneğin, uzun bir süredir yüksek sesle dile getirdiğimiz, Amerikan doları değerlenmesi ve gelecek dönem faiz farkı baskısı şimdilerde fiyatlamalar üzerinde etkili olmaktadır. Bunun yanında, bir süredir sorunlu pozisyonda olan Asya FX çaprazları da yeni günde farklı kanatlardan satış baskısı altında kalmakta. Endonezya rupisi, Güney Kore wonu ve Japon yenindeki zorlanma, bölgede yer alan diğer varlıkların da negatif etkilenmesine neden oluyor. Endonezya rupisi USD karşısındaki zayıf performansında %-2 ile trade ederken, 2020'den bu yana ilk kez 16000 seviyesinin üzerinde işlem gören parite söz konusu. Güney Kore wonu ise %-1 ile 2022 seviyelerinde karşımıza çıkmakta. Parasal sıkılaştırma döngüsüne emsallerine kıyasla ciddi anlamda geç giriş yapan Japonya'da ise JPY 34 yılın düşüğünde fiyatlanıyor. Tüm bunların neticesinde, MSCI EM FX endeksi 2024'ün en düşük noktasında şekillenmekte.

Yukarıdaki tatsız sabah notu girişinin birkaç nedeni var. Elbette merkez noktamız Fed'in pozisyonu ve beklentilerdeki değişim. Diğer önemli husus ise, Çin'de PBOC'nin beklentilerden daha zayıf fixing yuan kuru belirlemiş olması. Makro veri setinde sanayi üretimi ve perakende satışlar verilerinin tahminlerden daha zayıf seyretmesi ise bu sabaha ait zayıflıkta tetikleyici rol üstlendi. Keza dün açıklanan ABD perakende satışlar verisinin de inatçı-güçlü iç talebin devamına işaret etmesi swap piyasaları üzerindeki değişimde etkili oluyor. Fed Futures beklentileri, Eylül FOMC toplantısı için %47 olasılık öngörüsünde bulunurken, Kasım'ı da potada tutma çabasında.

Bu sabah spot Asya işlemleri ABD seansından devralınan satış baskısının devamına işaret ediyor. Japonya ve Çin'de kayıplar %2 sınırında. Çin'de GSYH'nin ilk çeyrekte %1.6 ile beklentilerin üzerinde seyretmesi ve yıllık değişimi %5.3'e taşınması moral tazelemeye etkili olabilmiş değil. Vadeli endeksler de hafif değer kayıplarında.

Tatil dönüşünde BIST 100 endeksi beklentilerimizden biraz daha iyi, ancak, yine de satıcıly seyretti ve %-1.37 ile günü tamamladı. Bizim beklentimiz, satışların %2'ye yakınsayabileceği yönündeydi. 71 hissenin değer kaybettiği Endeks 100'de, sadece 26'sı kazanç ile günü tamamladı. Bölgesel risklerin yanında, gecikmeli fiyatlama tepkisinin de etkili olduğunu düşünüyoruz. Ancak, sınırlı da olsa yabancı ilgisinin devam ettiği düşüncesindeyiz.

## Şirket Haberleri

### ALKİM: Bedelsiz sermaye artırımına ilişkin yönetim kurulu kararı / sınırlı olumlu

Alkim Alkali Kimya A. Ş. Yönetim Kurulu 15.04.2024 tarihinde Şirket'in İnönü Cad. No.13 Taksim Beyoğlu / İstanbul adresindeki Genel Müdürlüğünde toplanarak aşağıdaki kararları almışlardır.

- ✓ Şirket'in esas sermayesinin 150.000.000 TL'den; olağanüstü yedeklerden 150.000.000 TL ilavesiyle 300.000.000 TL'ye çıkarılmasına,
- ✓ Artan 150.000.000 TL'ye tekabül eden 15.000.000.000 adet hissenin mevcut ortaklara bedelsiz dağıtılmasına,
- ✓ Bu amaçla SPK'dan ve müteakiben Ticaret Bakanlığından gerekli izinlerin alınmasına ve Esas Sözleşme değişikliklerinin görüşülüp karara bağlanmak üzere Genel Kurul'un toplantıya davet edilmesine, gerekli işlemlerin Genel Müdürlükçe yürütülmesine oy birliği ile karar verilmiştir.

İlgili gelişmeyi yatırımcı algılaması açısından sınırlı olumlu olarak değerlendiriyoruz. Ayrıca, işlem görmeye başladığından bu yana kesintisiz temettü dağıtımını gerçekleştiren ancak bu sene ilk defa temettü dağıtmayacağını açıklamasının ardından bu kararın alınmış olmasını da bir diğer destekleyici unsur olarak görüyoruz. 2 Ocak 2024 tarihinden bu yana ALKİM hissesini Döngüsel Portföyümüzde taşımayı sürdürdüğümüzü de hatırlatmak isteriz.

### PGSUS: Mart ayı trafik bilgileri / nötr

Pegasus (PGSUS) tarafından aylık trafik sonuçları verileri açıklandı. Mart 2024 döneminde toplam yolcu sayısı 2.72 milyon olarak gerçekleşirken, yurt dışı yolcu sayısı 1.01 milyon, yurt içi yolcu sayısı ise 1.71 milyon oldu. Yolcu doluluk oranı ise %87,5 olarak takip edilirken, toplam Arz Edilen Koltuk 4.850 milyon km'ye ulaşmıştır.

## **CIMSA & KONTR: Eskişehir fabrikasında GES kurulumu hk. / olumlu**

Şirket Yönetim Kurulu toplantısında, 2050 yılına kadar sera gazı emisyonlarında net-sıfır emisyonu ulaşma hedefleriyle paralel olarak karbon ayak izimizin azaltılmasına katkı sağlayacak olan Güneş Enerji Santrali (GES) Tesisi'nin Eskişehir fabrikasında kurulumu konusunda yapılan görüşmeler sonucunda;

- Yaklaşık 14,2 MWp DC kurulu güce sahip GES tesisinin kurulumunun yapılmasına ve
- Yatırımla ilgili olarak mevcut yatırım destek unsurlarından yararlanılmak üzere yatırım teşvik belgesi alınması için gerekli başvurunun yapılmasına karar verilmiştir.

Söz konusu yatırıma 2024 yılının ikinci çeyreğinde başlanması planlanmakta olup, yatırım sürecinin 2025 yılının ikinci çeyreğinde tamamlanması hedeflenmektedir.

Yatırımın devreye alınmasıyla birlikte, elde edilecek elektriğin Eskişehir fabrikasının toplam yıllık elektrik tüketiminin %14'ünü karşılaması beklenmektedir. Böylece, bu yatırımın ve atık ısıdan elektrik üretimi yatırımının devreye girmesiyle birlikte Eskişehir fabrikasının elektrik ihtiyacının yaklaşık %40'ı kendi ürettiği elektrikten karşılanacaktır.

Ayrıca, Şirket'in ilgili arazisinin çekme sınırları içerisinde kurulacak olan arazi uygulamalı Güneş Enerjisi Santralinin (GES) projelendirilmesi, mühendisliği, tedariki ve kurulumu işlerinin, anahtar teslimi şeklinde sağlanması kapsamında Kontrolmatik Teknoloji ile 15.04.2024 tarihi itibarıyla sözleşme imzalandığını açıkladı.

İlgili gelişmeyi operasyonel verimliliği artırması nedeniyle CIMSA payları açısından, ciroyu desteklemesi nedeniyle KONTR payları açısından olumlu olarak değerlendiriyoruz.

## **GRSEL: Kısa Bilanço Değerlendirmesi/ olumlu**

Enflasyon muhasebesi uygulanmış verilere göre, Gürsel Turizm, 2023 yılında 4.502 milyon TL satış geliri, 988 milyon TL FAVÖK ve 1.084 milyon TL net kar açıkladı. Muhasebe değişikliği nedeniyle 2023 yılı finansallarında, parasal kazanç/kayıp kalemi altında 121 milyon TL'lik olumsuz etki oluştu. Enflasyon muhasebesi etkilerini içeren 2023 yılı finansallarında, satış geliri, FAVÖK ve net karda artış gerçekleşti.

Şirket, finansal sonuçlarının ardından TMS 29 etkisi hariç finansal verilere yer vermemesi sebebiyle enflasyon muhasebesiz değerlendirmede bulunamadığımızı belirtmek isteriz. Deniz Yatırım Strateji ve Araştırma Bölümü olarak, bu çeyrek özelinde, enflasyon muhasebesi uygulamasının yaratacağı muhtemel kafa karışıklığının önüne geçmek ve olabildiğince en sağlıklı şekilde finansallara yaklaşabilmek adına YP raporlama yapan şirketler dışındaki gruba yönelik herhangi bir tahmin paylaşımında bulunmamıştık. Enflasyon muhasebesi içeren rakamlarına göre 2023 yılında güçlü net kar ve FAVÖK artışı gerçekleştirmesi sebebiyle açıklanan finansal sonuçların hisse performansı üzerinde olumlu etki yaratması beklemekteyiz.

Genel değerlendirme: Gür-Sel Turizm için Deniz Yatırım Strateji ve Araştırma Bölümü olarak herhangi bir değerlendirme ve Araştırma kapsamı çalışmalarımız mevcut değildir. Hisse, yıl başından itibaren BIST 100 endeksine göre rölatif olarak %5 üzerinde performans göstermiştir.

## **PETKM: Etilen-nafta makası haftalık bazda azalış gösterdi / sınırlı olumsuz**

Petkim tarafından paylaşılan verilere göre, etilen-nafta makası 15 Nisan 2024 tarihi itibarıyla haftalık bazda 25,5 USD/ton (%12,5) azalış ile 178,8 USD/ton seviyesinde gerçekleşti. Etilen fiyatlarında 25,5 USD/ton (%2,9) seviyesinde bir azalış yaşanırken, nafta fiyatında ise bir değişim yaşanmadı. Hatırlanacağı üzere, makas bir önceki hafta 164,2 USD/ton seviyesinden 204,3 USD/tona toplamda 40,1 USD/ton artış göstermişti. Etilen-nafta makasının geçen haftaki artışın ardından bu hafta azalış göstermiş olmasını Petkim açısından sınırlı olumsuz olarak değerlendiriyoruz.

## KAP haberleri

Kar Payı Ödemeleri												
Hisse Kodu	Özet Bilgi	Dağıtım Tarihi	Kapanış Fiyatı	Pay Başına Kar (Brüt TL)	Pay Başına Kar (Net TL)	Kar Payı Verimi	XU030 Ağırlık	XU030'a Yüzdesele Etkisi	XU030'a Puansal Etkisi	XU100 Ağırlık	XU100'e Yüzdesele Etkisi	XU100'e Puansal Etkisi
EREGL	Kar payı	16.04.2024	41.32	0.50	0.45	1.21%	3.73%	0.05%	4.72	2.63%	0.03%	3.08
ISDMR	Kar payı	16.04.2024	35.46	0.50	0.45	1.41%	Yok	Etkisi bulunmuyor	Etkisi bulunmuyor	Yok	Etkisi bulunmuyor	Etkisi bulunmuyor

Kaynak: Deniz Yatırım Strateji ve Araştırma, Rasyonet, KAP

Genel Kurullar						
1.hafta						
01 Nisan 2024 Pazartesi	02 Nisan 2024 Salı	03 Nisan 2024 Çarşamba	04 Nisan 2024 Perşembe	05 Nisan 2024 Cuma	06 Nisan 2024 Cumartesi	07 Nisan 2024 Pazar
TUPRS / 10:00	CANTE / 10:00	FROTO / 14:00	AKCNS / 10:00	CEMAS / 09:00		
KFEIN / 13:00	MIPAZ / 13:00		AKMGY / 11:00	BIOEN / 10:30		
PCILT / 14:00	USAK / 14:00		ARCLK / 14:00	CCOLA / 11:00		
AYGAZ / 15:00			AVPGY / 14:00	DGGYO / 11:00		
			ENJSA / 15:00			
2.hafta						
08 Nisan 2024 Pazartesi	09 Nisan 2024 Salı	10 Nisan 2024 Çarşamba	11 Nisan 2024 Perşembe	12 Nisan 2024 Cuma	13 Nisan 2024 Cumartesi	14 Nisan 2024 Pazar
3.hafta						
15 Nisan 2024 Pazartesi	16 Nisan 2024 Salı	17 Nisan 2024 Çarşamba	18 Nisan 2024 Perşembe	19 Nisan 2024 Cuma	20 Nisan 2024 Cumartesi	21 Nisan 2024 Pazar
ISMEN / 10:00	OZGYO / 09:00	AZTEK / 10:00	GLCVY / 10:00	KORDS / 10:00	ULUUN / 11:30	
BEYAZ / 11:00	ADEL / 09:30	ARENA / 10:30	GWIND / 10:00	MAKTK / 11:00		
FLAP / 14:00	DOAS / 10:00	RYGYO / 10:30	GLRYH / 11:00	TKNSA / 13:30		
	KRONT / 11:00	AEFES / 11:00	EGGUB / 14:00	ASUZU / 14:00		
	CLEBI / 14:00	BRYAT / 11:00	KCHOL / 16:00	BRISA / 14:00		
	MGROS / 14:00	IEYHO / 11:00		DIRIT / 14:00		
	NUGYO / 14:00	RYSAS / 12:30				
	ULUFA / 14:30	EGEPO / 14:00				
		AGHOL / 15:00				
4.hafta						
22 Nisan 2024 Pazartesi	23 Nisan 2024 Salı	24 Nisan 2024 Çarşamba	25 Nisan 2024 Perşembe	26 Nisan 2024 Cuma	27 Nisan 2024 Cumartesi	28 Nisan 2024 Pazar
		DNISI / 09:30	EBEBK / 10:00	INFO / 10:00		PEGYO / 10:00
		SODSN / 10:00	EDATA / 10:00	DOKTA / 10:30		
		PARSN / 10:30	AFYON / 10:30	KERVY / 11:00		
		ALKA / 14:00	MACKO / 11:00	HEKTS / 11:00		
			MAVI / 11:00	POLHO / 11:00		
			CRFSA / 13:30	DESA / 14:30		
			NTGAZ / 14:00	ISSEN / 10:00		
			ALKIM / 14:00	IHGZT / 09:00		
			HTTBT / 10:00	IHLGM / 10:00		
			CIMSA / 14:00	IHEVA / 11:00		
			TATGD / 14:00			
			BAGFS / 11:00			
5.hafta						
29 Nisan 2024 Pazartesi	30 Nisan 2024 Salı					
GENIL / 10:00	IHLAS / 09:00					
DARDL / 11:00	AKSGY / 10:00					
SAHOL / 11:00	LINK / 14:00					
DAPGM / 13:00	BOBET / 14:00					
KUVVA / 14:00	BMSTL / 14:00					
KBORU / 14:00	MARBL / 15:00					
	GOLTS / 15:00					

Kaynak: Deniz Yatırım Strateji ve Araştırma, KAP

KAP HABERLERİ	
Hisse	Haber
AKGRT	Aksigorta A.Ş. 01.01.2024 - 31.03.2024 Tarihleri Arası Bağımsız Denetimden Geçmemiş Brüt Yazılan Prim; Aylık: (2024) 3.008.484.000 (2023) 1.990.491.000 Değişim: % 51 Yıl Başından Bugüne: (2024) 9.551.136.000 (2023) 5.171.384.000 Değişim: % 85
KCAER	Suudi Arabistan'da çelik profil fabrika yatırımı için fizibilite çalışmalarına başlanması hakkında; 04.01.2024 tarihli özel durum açıklamasında şirketin, Suudi Arabistan Kamu Yatırım Fonu (PIF) tarafından hayata geçirilen 500 milyar dolarlık Neom megaşehir projesinde kayıtlı tedarikçi olarak onay aldığını iletilmişti. Yönetim Kurulu'nun 15.04.2024 tarih ve 2 nolu kararı ile, Şirketin MENA (Orta Doğu-Kuzey Afrika) bölgesinde artan iş hacmini desteklemek ve global rekabet gücünü daha da arttırarak başta Suudi Arabistan'ın Neom şehri projesi olmak üzere bölgedeki tüm yatırımlardan daha çok pazar payı almak için Suudi Arabistan'da çelik profil fabrika yatırımı için fizibilite çalışmalarına başlanmasına karar verilmiştir. Kurulması planlanan fabrika ile Suudi Arabistan Yatırım Bakanlığı'nın sağladığı tüm yatırım ve yerel üretici olma teşviklerinden yararlanmanın yanı sıra, navlun avantajından sağlanan fayda ile yakın coğrafyalardaki satış hacminin artırılması ve farklı coğrafyalarda yerinde üretimin tüm olanaklarından faydalanılması hedeflenmektedir.
KOZAL	2023 Yılı Umrek Raporu ; Şirkete ait 2023 yılı Maden Rezerv ve Kaynak Raporları ektedir. Son (4) yıldır 2.000.000 Ons civarında gerçekleşen ve 2022 Yılı Umrek Raporu'nda 2.025.000 Ons olarak açıklanan toplam Maden Rezerv miktarı, 2023 Yılı Umrek Raporu'nda bir önceki yıla göre 440.000 ONS ( %22) artarak 2.465.000 ONS'a yükselmiştir. 2023 yılı Maden üretimi de dikkate alındığında; 2022 yılı efektif Maden Rezervlerindeki Artış 154.000 Ons iken, 2023 yılında ARTIŞ 598.000 ONS olarak gerçekleşmiştir. 2022 Yılı Umrek Raporu'nda açıklanan, ölçülmüş ve belirlenmiş kaynak kategorilerindeki toplam Maden Kaynak Miktarı (Maden Rezervleri dahil) 3,198,000 ONS ve Mümkün kategorisindeki Maden Kaynak Miktarı 5,216,000 ONS iken, 2023 Yılı Umrek Raporu'nda açıklanan ölçülmüş ve belirlenmiş Maden Kaynak Miktarı (Maden Rezervleri dahil) 338.000 ONS artarak 3,536,000 ONS'a, Mümkün kaynak kategorisindeki Maden Kaynak Miktarı ise 166.000 ONS artarak 5,382,000 ONS'a yükselmiştir. 31.12.2022 tarihi itibarıyla, maden rezerv toplam değeri (Ons : 1.823 USD) 3.691.575.000 USD iken,31.12.2023 tarihi itibarıyla, maden rezerv toplam değeri (Ons : 2.062 USD) 5.082.830.000 USD yükselmiş olup, 15.04.2024 tarihi itibarıyla, maden rezerv toplam değeri (Ons : 2.354 USD) 5.802.610.000 USD'ye yükselmiştir.
TAVHL	2024 yılı 1. Çeyrek Finansal Takvim; Şirketin 01.01.2024 – 31.03.2024 hesap dönemine ilişkin finansal raporlarının 25 Nisan 2024 tarihinde kamuya açıklanması planlanmaktadır.
YKBNK	2024 1. Çeyrek Finansal Takvim; Bankanın 01.01.2024 - 31.03.2024 dönemine ilişkin finansal raporlarının 02.05.2024 tarihinde kamuya açıklanması planlanmaktadır.

Kaynak: Deniz Yatırım Strateji ve Araştırma, KAP

## Teknik yorum

### BIST 100 endeksi

Dün endeks -1.37% değişimle 9679,80 seviyesinde kapattı. İşlem hacmi ortalama seviyede gerçekleşti. Endeks gün boyu devam eden satış baskısıyla günü en düşük seviyede tamamladı.9450-9500 bandını kuvvetli ara destek olarak takip ediyoruz ve bu seviyeye yaklaştıkça alıcıların kuvvetlenme ihtimalini yüksek görüyoruz.5 g Ort. 9599.71 22 g. Ort. 9116.15 seviyesindedir. Destek olarak 9480 ve 9600, direnç olarak 9750 ve 9800 takip ediyoruz. Bu sabah karışık açılış ve sonrasında 9600 – 9750 arasında işlem aktivitesi bekliyoruz.

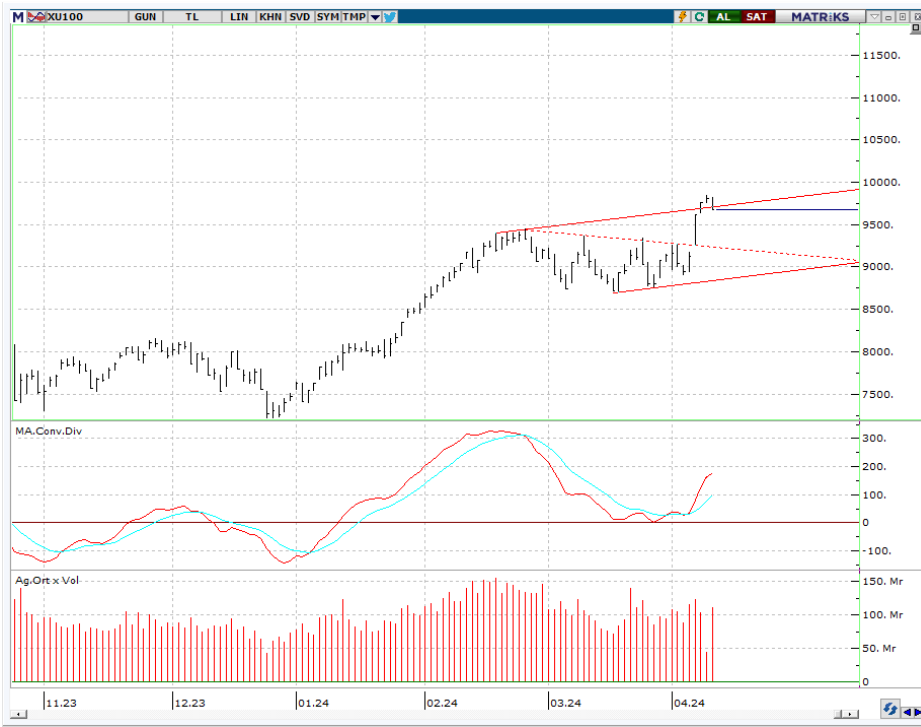

## VIOP - X30Y vade teknik analiz

Dün vadeli endeks günü -1.61% değişimle 10580.25 seviyesinde kapattı. İşlem hacmi ortalama seviyede gerçekleşti. Vadeli endekste 10660 kritik seviye olarak görmeye devam ediyoruz.10660 altında kalması halinde kısa vadeli işlem bandını 10280 – 10660 olarak izliyoruz. Kısa vadeli ilk destek 10500. 5g. Ort. 10582.70 22 g. Ort. 10112,88 seviyesindedir. Destek olarak 10280 ve 10500, direnç olarak ise 10660 ve 10750 seviyelerini takip ediyoruz. Bu sabah karışık açılış ve sonrasında 10500 – 10660 arasında işlem aktivitesi bekliyoruz.

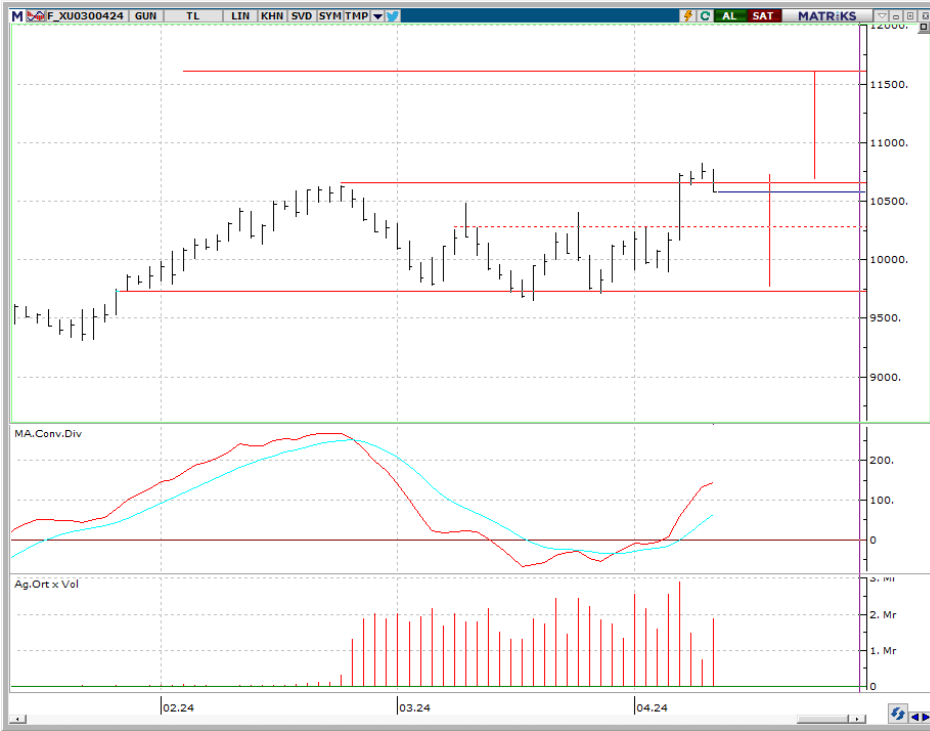

## BIST 100 endeks ağırlıkları ve puan katkıları

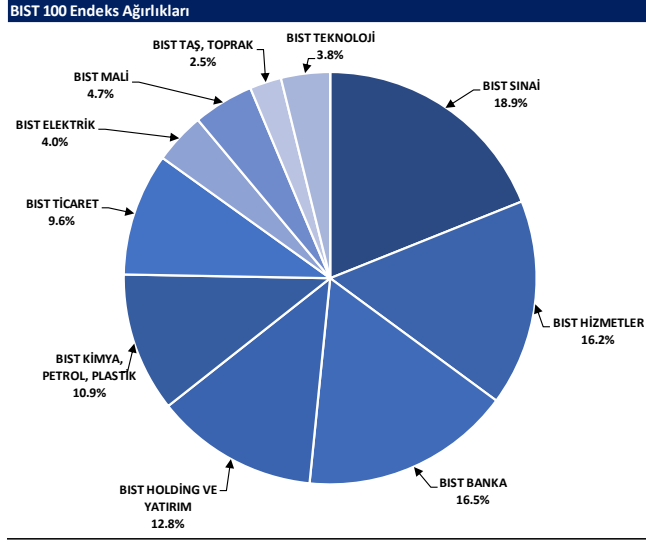

Kaynak: Deniz Yatırım Strateji ve Araştırma Bölümü hesaplamaları, Rasyonet

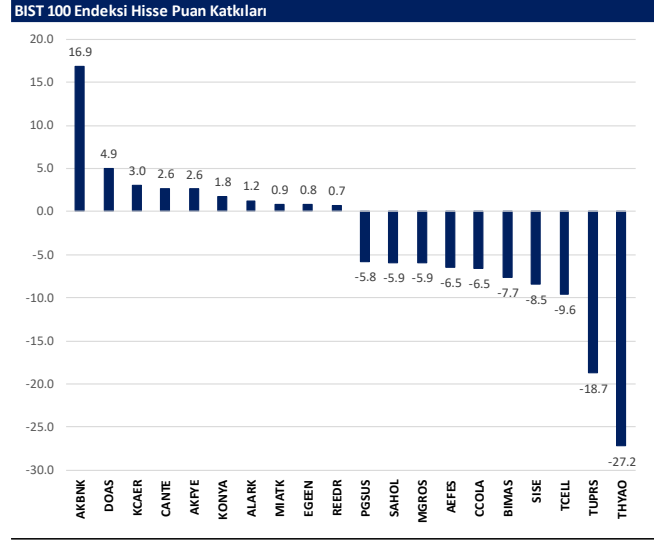

Kaynak: Deniz Yatırım Strateji ve Araştırma Bölümü hesaplamaları, Rasyonet



## BIST endekslerine ait performanslar

BIST Endeksi	Endeks Açıklaması	15.04.2024	09.04.2024	Günlük değişim	29.12.2023	Yıl başlangıcından değişim
XU100	BIST 100	9680	9814	-1.4%	7470	30%
XU30	BIST 30	10449	10598	-1.4%	8021	30%
XU50	BIST 50	8554	8680	-1.5%	6572	30%
XBANK	BIST BANKA	12817	12744	0.6%	8717	47%
XUTUM	BIST TÜM	11235	11338	-0.9%	8577	31%
XUMAL	BIST MALİ	10822	10859	-0.3%	7888	37%
XD35	BIST 30 AĞIRLIK SINIRLAMALI 10	10676	10824	-1.4%	8193	30%
X100S	BIST 100 AĞIRLIK SINIRLAMALI 10	9682	9816	-1.4%	7472	30%
XBANA	BIST ANA	31695	31343	1.1%	23113	37%
XBLSM	BIST BİLİŞİM	6403	6351	0.8%	3706	73%
XELKT	BIST ELEKTRİK	587	581	1.0%	452	30%
XFIND	BIST FİN. KIR. FAKTORİNG	3977	3889	2.3%	3198	24%
XGIDA	BIST GIDA, İÇECEK	11249	11516	-2.3%	8837	27%
XGMYO	BIST GAYRİMENKUL Y.O.	2851	2844	0.3%	2449	16%
XHARZ	BIST HALKA ARZ	106657	105876	0.7%	79702	34%
XHOLD	BIST HOLDİNG VE YATIRIM	9087	9206	-1.3%	6642	37%
XILTM	BIST İLETİŞİM	1854	1905	-2.7%	1391	33%
XINSA	BIST İNŞAAT	9806	9994	-1.9%	8943	10%
XKAGT	BIST ORMAN, KAĞIT, BASIM	7169	7209	-0.6%	5267	36%
XKMYA	BIST KİMYA, PETROL, PLASTİK	13630	13874	-1.8%	11439	19%
XKOBI	BIST KOBI SANAYİ	32773	32813	-0.1%	22204	48%
XKURY	BIST KURUMSAL YÖNETİM	8060	8206	-1.8%	6264	29%
XMADN	BIST MADENCİLİK	6739	6762	-0.3%	5363	26%
XMANA	BIST METAL ANA	16171	16344	-1.1%	14826	9%
XMESEY	BIST METAL EŞYA, MAKİNA	25329	25705	-1.5%	18675	36%
XSDA	BIST ADANA	75305	75271	0.0%	66137	14%
XSANK	BIST ANKARA	17288	17478	-0.5%	12998	34%
XSANT	BIST ANTALYA	13312	13445	-1.0%	11026	21%
YSBAL	BIST BALIKESİR	9503	9472	0.3%	8036	18%
XSUR	BIST BURSA	18204	18197	0.0%	14349	27%
XSDNZ	BIST DENİZLİ	8578	8631	-0.6%	6224	38%
XSGRT	BIST SİGORTA	47547	48011	-1.0%	33697	41%
XSIST	BIST İSTANBUL	12541	12761	-1.7%	9479	32%
XSIZM	BIST İZMİR	16581	16559	0.1%	13131	26%
XSKAY	BIST KAYSERİ	36782	36515	0.7%	28581	29%
XSKOC	BIST KOCAELİ	29859	30538	-2.2%	23577	27%
XSKON	BIST KONYA	12765	12509	2.0%	7870	62%
XSPOR	BIST SPOR	4973	4856	2.4%	3668	36%
XSTKR	BIST TEKİRDAĞ	45837	46088	-0.5%	39257	17%
XTAŞ	BIST TAŞ, TOPRAK	12992	12957	0.3%	10958	19%
XTCRT	BIST TİCARET	21785	21972	-0.9%	16660	31%
XTEKS	BIST TEKSTİL, DERİ	3853	3816	1.0%	2994	29%
XTM25	BIST TEMETTÜ 25	13007	13114	-0.8%	9394	38%
XTMTU	BIST TEMETTÜ	10182	10260	-0.8%	7491	36%
XTRZM	BIST TURİZM	1320	1317	0.2%	997	32%
XTUMY	BIST TÜM-100	34939	34740	0.6%	25772	36%
XUHIZ	BIST HİZMETLER	8851	8976	-1.4%	6839	29%
XULAS	BIST ULAŞTIRMA	33557	33670	-3.0%	24695	32%
XUSIN	BIST SİNAİ	14281	14470	-1.3%	11532	24%
XUSRD	BIST SÜRÜDÜRÜLEBİLİRLİK	12756	12956	-1.5%	9694	32%
XUTEK	BIST TEKNOLOJİ	14347	14309	0.3%	9541	50%
XYLDZ	BIST YILDIZ	10451	10563	-1.1%	8042	30%
XYORT	BIST MENKUL KIYIM Y.O.	4702	4744	-0.9%	3385	39%
XYU0B	BIST 100-30	17958	18192	-1.3%	14042	28%
X10XB	BIST BANKA DİSİ LİKİT 10	12171	12466	-2.4%	9883	23%
XAKUR	BIST ARACI KURUMLAR	38688	38561	0.3%	36746	5%
XLBNK	BIST LİKİT BANKA	11277	11255	0.2%	7700	46%
XTKJS	BIST TEKNOLOJİ AĞIRLIK SINIRLAMALI	22909	22775	0.6%	14089	63%

Kaynak: Deniz Yatırım Strateji ve Araştırma, Rasyonet

## Seçilmiş BIST Endekslerine Ait Günlük Performanslar

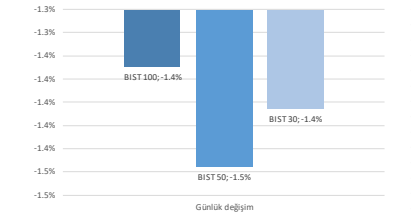

Kaynak: Deniz Yatırım Strateji ve Araştırma Bölümü hesaplamaları, Rasyonet

## Seçilmiş BIST Endekslerine Ait Günlük Performanslar

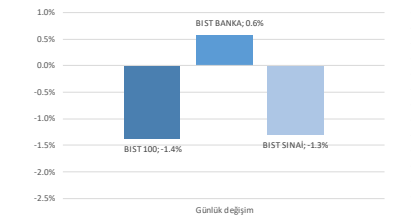

Kaynak: Deniz Yatırım Strateji ve Araştırma Bölümü hesaplamaları, Rasyonet

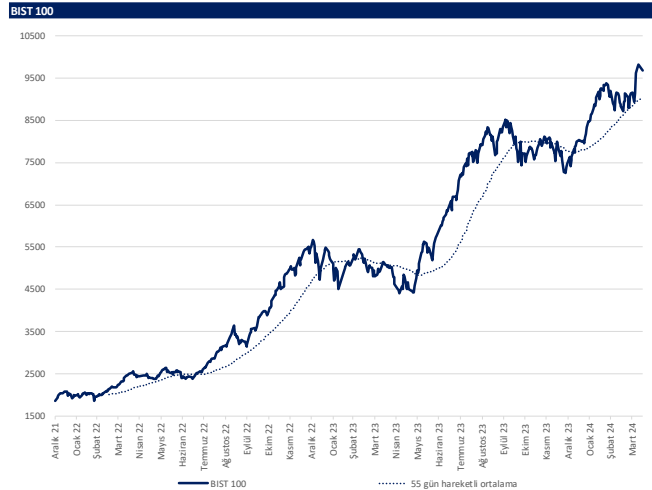

Kaynak: Deniz Yatırım Strateji ve Araştırma, Rasyonet

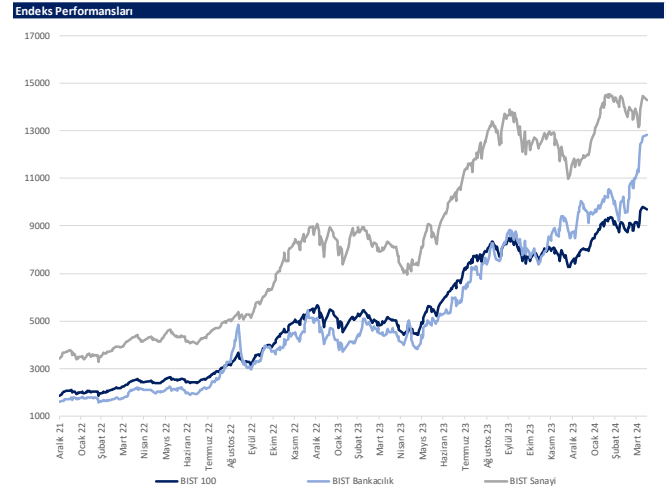

Kaynak: Deniz Yatırım Strateji ve Araştırma, Rasyonet

## Günlük bazda seçilmiş indikatörler puanlama sistemi



## DENİZ YATIRIM STRATEJİ &amp; ARAŞTIRMA | BİST 100 ENDEKSİ GÜNLÜK BAZDA SEÇİLMİŞ İNDİKATÖRLER PUANLAMA SİSTEMİ

Hisse İsmi	Son Kapama	Önceki gün kapama	Değişim	İşlem Hacmi (milyon)	RSI	MACD	İşlem Hacmi > 3 gün ort.	RSI > 5 gün ort.	RSI < 70.0	RSI > 30.0	MACD > 5 gün ort.	MACD > 0	Son Kapama > 3 gün ort.	Önceki Puan	Puan
AİSA	203.70	101.00	-0.30%	134.37	58.89	0.43	✓	✓	✓	✓	✓	✓	✓	75.0	100.0
ALARK	144.00	141.50	1.77%	917.77	69.53	3.75	✓	✓	✓	✓	✓	✓	✓	50.0	100.0
BLTİM	132.80	132.10	0.53%	331.45	62.82	3.62	✓	✓	✓	✓	✓	✓	✓	100.0	100.0
CANTE	20.30	18.47	9.91%	1,350.61	67.13	0.24	✓	✓	✓	✓	✓	✓	✓	75.0	100.0
KCAER	57.50	52.30	9.94%	1,020.59	67.05	0.23	✓	✓	✓	✓	✓	✓	✓	62.5	100.0
KONVA	11,780.00	11,110.00	6.03%	651.58	65.63	318.26	✓	✓	✓	✓	✓	✓	✓	75.0	100.0
MAYI	83.25	82.85	0.48%	322.73	64.95	2.42	✓	✓	✓	✓	✓	✓	✓	75.0	100.0
SASA	41.40	41.40	0.00%	2,551.54	56.26	0.29	✓	✓	✓	✓	✓	✓	✓	75.0	100.0
ZOREN	5.88	5.80	1.38%	2,627.73	56.43	0.12	✓	✓	✓	✓	✓	✓	✓	75.0	100.0
AKBNK	58.40	56.70	3.00%	4,416.74	87.39	4.09	✓	✓	✓	✓	✓	✓	✓	66.0	91.0
DOAS	385.00	367.00	4.90%	2,513.04	78.35	18.55	✓	✓	✓	✓	✓	✓	✓	66.0	91.0
GARAN	74.60	74.60	0.00%	1,794.11	79.19	3.31	✓	✓	✓	✓	✓	✓	✓	66.0	91.0
YENİK	31.60	31.56	0.13%	5,142.41	83.85	2.16	✓	✓	✓	✓	✓	✓	✓	66.0	91.0
AKFYI	2.32	2.31	0.43%	254.90	51.22	-0.04	✓	✓	✓	✓	✓	✓	✓	62.5	87.5
AKFYE	25.00	22.74	9.94%	563.67	54.23	-0.88	✓	✓	✓	✓	✓	✓	✓	62.5	87.5
BIENY	43.22	43.00	0.51%	106.06	54.15	-0.57	✓	✓	✓	✓	✓	✓	✓	62.5	87.5
BOBOT	36.74	36.92	-0.49%	154.22	56.22	-0.08	✓	✓	✓	✓	✓	✓	✓	62.5	87.5
BRIAT	3,710.00	3,720.00	-0.27%	741.77	56.29	-29.39	✓	✓	✓	✓	✓	✓	✓	87.5	87.5
EKGYO	10.81	10.75	0.56%	1,967.90	59.00	-0.07	✓	✓	✓	✓	✓	✓	✓	62.5	87.5
GURPR	158.50	156.70	1.15%	1,273.87	45.50	-5.65	✓	✓	✓	✓	✓	✓	✓	62.5	87.5
GWIND	26.04	25.46	2.28%	154.29	56.41	-0.26	✓	✓	✓	✓	✓	✓	✓	62.5	87.5
İSMEN	33.26	33.10	0.48%	353.26	51.38	-0.79	✓	✓	✓	✓	✓	✓	✓	62.5	87.5
İZERN	27.76	27.58	0.65%	122.67	48.57	-0.96	✓	✓	✓	✓	✓	✓	✓	62.5	87.5
KATSE	31.58	31.02	1.81%	186.79	51.58	-0.74	✓	✓	✓	✓	✓	✓	✓	62.5	87.5
MATK	66.30	65.45	1.30%	1,477.55	50.70	-0.59	✓	✓	✓	✓	✓	✓	✓	62.5	87.5
ODAS	9.41	9.25	1.73%	1,935.86	53.04	-0.20	✓	✓	✓	✓	✓	✓	✓	62.5	87.5
REDR	49.78	48.92	1.76%	1,374.05	45.64	-1.81	✓	✓	✓	✓	✓	✓	✓	50.0	87.5
SDTR	354.75	344.50	2.98%	472.10	57.38	-5.59	✓	✓	✓	✓	✓	✓	✓	62.5	87.5
TUKAS	8.24	8.14	1.23%	177.05	52.54	-0.15	✓	✓	✓	✓	✓	✓	✓	62.5	87.5
YILD	13.70	13.72	-0.15%	146.83	50.99	-0.35	✓	✓	✓	✓	✓	✓	✓	62.5	87.5
ANSGR	81.30	82.50	-1.45%	150.37	66.89	2.34	✓	✓	✓	✓	✓	✓	✓	66.0	75.0
ASELS	58.10	58.50	-0.68%	3,826.45	55.58	0.25	✓	✓	✓	✓	✓	✓	✓	50.0	75.0
DOHOL	13.51	13.73	-1.60%	464.13	55.22	0.06	✓	✓	✓	✓	✓	✓	✓	75.0	75.0
EĞEEN	16,650.00	16,440.00	1.28%	694.39	60.53	353.54	✓	✓	✓	✓	✓	✓	✓	75.0	75.0
ENİSA	61.55	62.25	-1.12%	402.81	60.78	0.68	✓	✓	✓	✓	✓	✓	✓	75.0	75.0
KOZAL	24.50	24.72	-0.89%	3,154.08	60.05	0.30	✓	✓	✓	✓	✓	✓	✓	75.0	75.0
OTKAR	488.25	487.50	0.15%	240.80	55.41	0.54	✓	✓	✓	✓	✓	✓	✓	37.5	75.0
TURSG	61.00	61.15	-0.25%	137.03	69.69	2.05	✓	✓	✓	✓	✓	✓	✓	66.0	75.0
ULKER	111.00	114.90	-3.39%	641.44	56.73	1.30	✓	✓	✓	✓	✓	✓	✓	75.0	75.0
AFEF	158.70	168.00	-5.54%	855.74	55.43	3.95	✓	✓	✓	✓	✓	✓	✓	75.0	66.0
ARCLK	161.90	168.20	-3.75%	899.33	58.97	2.63	✓	✓	✓	✓	✓	✓	✓	75.0	66.0
BİSA	19.70	20.08	-1.89%	511.42	54.80	0.53	✓	✓	✓	✓	✓	✓	✓	66.0	66.0
BİMAS	392.75	398.50	-1.44%	1,615.41	58.00	3.80	✓	✓	✓	✓	✓	✓	✓	50.0	66.0
CCOLA	656.00	684.00	-4.09%	408.12	63.19	15.84	✓	✓	✓	✓	✓	✓	✓	66.0	66.0
ENERY	165.50	171.10	-3.27%	134.89	55.71	4.02	✓	✓	✓	✓	✓	✓	✓	75.0	66.0
FROTO	1,143.00	1,163.00	-1.72%	1,055.14	60.29	38.16	✓	✓	✓	✓	✓	✓	✓	50.0	66.0
İPERE	42.00	42.68	-1.59%	172.77	57.25	0.44	✓	✓	✓	✓	✓	✓	✓	75.0	66.0
KOCH	215.40	217.00	-0.28%	3,811.12	67.84	10.40	✓	✓	✓	✓	✓	✓	✓	66.0	66.0
PGSUS	846.00	882.00	-4.08%	2,461.96	56.61	12.83	✓	✓	✓	✓	✓	✓	✓	75.0	66.0
SAHOL	85.15	86.65	-1.73%	2,916.06	56.73	2.22	✓	✓	✓	✓	✓	✓	✓	41.0	66.0
TABGD	139.80	143.50	-2.58%	346.27	54.93	1.86	✓	✓	✓	✓	✓	✓	✓	50.0	66.0
TAVHL	198.10	206.00	-3.83%	951.69	67.39	8.44	✓	✓	✓	✓	✓	✓	✓	66.0	66.0
TECELL	73.25	75.45	-2.92%	1,485.80	60.00	2.08	✓	✓	✓	✓	✓	✓	✓	66.0	66.0
THYAO	298.50	309.25	-3.48%	511.42	54.80	7.04	✓	✓	✓	✓	✓	✓	✓	66.0	66.0
TOASO	266.00	268.50	-0.93%	1,404.23	59.26	5.13	✓	✓	✓	✓	✓	✓	✓	50.0	66.0
TSKB	9.75	9.75	0.00%	215.19	69.95	0.33	✓	✓	✓	✓	✓	✓	✓	75.0	66.0
TUPRS	183.00	188.40	-2.87%	5,260.10	68.76	6.71	✓	✓	✓	✓	✓	✓	✓	66.0	66.0
VESTL	86.20	89.30	-3.47%	650.69	54.44	2.30	✓	✓	✓	✓	✓	✓	✓	75.0	66.0
AKSEN	37.40	38.00	-1.58%	233.80	57.39	-0.12	✓	✓	✓	✓	✓	✓	✓	62.5	62.5
AİFAS	100.70	104.90	-4.00%	514.62	54.49	0.01	✓	✓	✓	✓	✓	✓	✓	62.5	62.5
ASTOR	98.50	101.60	-3.05%	1,420.04	46.32	-3.48	✓	✓	✓	✓	✓	✓	✓	62.5	62.5
BFEN	1,061.00	1,088.00	-2.48%	185.41	49.47	-10.58	✓	✓	✓	✓	✓	✓	✓	62.5	62.5
BİDEN	18.35	18.45	-0.54%	74.28	50.04	-0.37	✓	✓	✓	✓	✓	✓	✓	62.5	62.5
BRSAN	614.00	636.00	-3.46%	661.42	46.50	-10.89	✓	✓	✓	✓	✓	✓	✓	62.5	62.5
CİMSA	31.62	32.80	-3.60%	415.24	46.76	-0.59	✓	✓	✓	✓	✓	✓	✓	62.5	62.5
CWENE	287.25	292.00	-1.63%	331.19	52.32	-3.55	✓	✓	✓	✓	✓	✓	✓	62.5	62.5
EREGL	40.82	41.55	-1.76%	2,791.20	43.19	-0.99	✓	✓	✓	✓	✓	✓	✓	62.5	62.5
EUPWR	159.00	161.20	-1.36%	360.50	52.33	-2.20	✓	✓	✓	✓	✓	✓	✓	62.5	62.5
EUREN	15.30	15.31	-0.07%	150.84	42.50	-0.72	✓	✓	✓	✓	✓	✓	✓	62.5	62.5
GESAN	72.30	73.85	-2.10%	342.55	53.24	-0.45	✓	✓	✓	✓	✓	✓	✓	62.5	62.5
HBKTS	15.59	16.21	-3.82%	872.84	39.04	0.68	✓	✓	✓	✓	✓	✓	✓	62.5	62.5
İSİYO	15.83	16.39	-3.42%	219.57	52.67	-1.25	✓	✓	✓	✓	✓	✓	✓	62.5	62.5
KİSER	62.90	63.90	-1.56%	172.01	49.01	-1.89	✓	✓	✓	✓	✓	✓	✓	62.5	62.5
KONTR	245.10	252.00	-2.74%	924.03	51.32	-2.90	✓	✓	✓	✓	✓	✓	✓	62.5	62.5
KOZAA	50.00	50.70	-1.38%	464.28	54.36	-0.07	✓	✓	✓	✓	✓	✓	✓	62.5	62.5
OYAK	58.00	59.25	-2.11%	490.58	42.87	-1.78	✓	✓	✓	✓	✓	✓	✓	62.5	62.5
PETRM	19.94	20.50	-2.73%	1,564.80	40.08	-0.89	✓	✓	✓	✓	✓	✓	✓	62.5	62.5
QUAGR	4.08	4.11	-0.73%	147.23	51.04	-0.04	✓	✓	✓	✓	✓	✓	✓	62.5	62.5
SAYAS	87.85	88.95	-1.24%	119.43	51.01	-1.27	✓	✓	✓	✓	✓	✓	✓	62.5	62.5
YEOTK	218.00	223.10	-2.29%	455.37	51.84	-2.33	✓	✓	✓	✓	✓	✓	✓	62.5	62.5
İSCTR	12.71	12.84	-1.01%	5,384.32	71.12	0.57	✓	✓	✓	✓	✓	✓	✓	66.0	58.0
TTKOM	36.54	37.06	-1.40%	881.96	71.13	1.32	✓	✓	✓	✓	✓	✓	✓	66.0	58.0
ENKA	35.70	36.56	-2.35%	626.91	48.92	-0.32	✓	✓	✓	✓	✓	✓	✓	37.5	53.5
MROB	432.75	450.25	-3.89%	826.77	45.58	-5.02	✓	✓	✓	✓	✓	✓	✓	37.5	53.5
SİSE	47.66	49.20	-3.13%	1,584.22	50.16	-0.27	✓	✓	✓	✓	✓	✓	✓	62.5	53.5
SMRTG	58.80	60.45	-2.73%	282.58	49.42	-0.70	✓	✓	✓	✓	✓	✓	✓	62.5	53.5
SOKM	63.80	64.00	-0.31%	596.25	53.10	-0.44	✓	✓	✓	✓	✓	✓	✓	37.5	53.5
TKFN	41.60	42.92	-3.08%	332.68	48.50	-0.56	✓	✓	✓	✓	✓	✓	✓	62.5	53.5
TRAK	894.00	923.50	-3.19%	560.72	55.22	22.02	✓	✓	✓	✓	✓	✓	✓	75.0	53.5
SKBNK	4.70	4.78	-1.67%</												

## Son 90 güne ait dip-zirve analizi



## DENİZ YATIRIM STRATEJİ &amp; ARAŞTIRMA | BIST 100 ENDEKSİ DİP-ZİRVE ANALİZİ

Hisse	Son kapanış	Önceki kapanış	Değişim %	Son 90 gün zirvesi	Son 90 gün dip	Zirveye uzaklık	Dibe uzaklık	Zirveye geçti mi?
AEFES	158.70	168.00	-5.5%	168.00	112.00	6%	29%	x
AGROT	35.00	35.70	-2.0%	44.84	11.31	28%	68%	x
AHGAZ	12.78	12.95	-1.3%	14.45	8.85	13%	31%	x
AKBNK	58.40	56.70	3.0%	58.40	33.45	-	43%	✓
AKCNS	145.20	147.69	-1.7%	179.69	117.23	24%	19%	x
AKFGY	2.32	2.31	0.4%	2.85	1.67	23%	28%	x
AKFYE	25.00	22.74	9.9%	31.78	12.89	27%	48%	x
AKSA	100.70	101.00	-0.3%	108.26	75.54	8%	25%	x
AKSEN	37.40	38.00	-1.6%	40.38	28.52	8%	24%	x
ALARK	144.00	141.50	1.8%	144.00	85.10	-	41%	✓
ALBRK	4.52	4.67	-3.2%	4.76	3.60	5%	20%	x
ALFAS	100.70	104.90	-4.0%	119.30	78.30	18%	22%	x
ANSGR	81.30	82.50	-1.5%	82.85	54.20	2%	33%	x
ARCLK	161.90	168.20	-3.7%	169.00	122.50	4%	24%	x
ASELS	58.10	58.50	-0.7%	66.50	43.02	14%	26%	x
ASTOR	98.50	101.60	-3.1%	131.00	86.65	33%	12%	x
BERA	19.70	20.08	-1.9%	21.50	10.50	9%	47%	x
BFREN	1061.00	1088.00	-2.5%	1345.00	782.15	27%	26%	x
BIENY	43.22	43.00	0.5%	52.30	37.84	21%	12%	x
BIMAS	392.75	398.50	-1.4%	405.00	292.25	3%	26%	x
BIOEN	18.35	18.45	-0.5%	22.40	16.54	22%	10%	x
BOBET	36.74	36.92	-0.5%	40.44	28.00	10%	24%	x
BRSAN	614.00	636.00	-3.5%	745.50	478.00	21%	22%	x
BRYAT	3710.00	3720.00	-0.3%	4500.00	2089.00	21%	44%	x
BTÇİM	132.80	132.10	0.5%	160.20	92.80	21%	30%	x
CANTE	20.30	18.47	9.9%	20.30	16.00	-	21%	✓
CCOLA	656.00	684.00	-4.1%	685.00	428.75	4%	35%	x
CIMSA	31.62	32.80	-3.6%	38.88	27.50	23%	13%	x
CWENE	287.25	292.00	-1.6%	362.00	230.20	26%	20%	x
DOAS	385.00	367.00	4.9%	385.00	224.30	-	42%	✓
DOHOL	13.51	13.73	-1.6%	14.11	10.48	4%	22%	x
ECILC	50.70	51.50	-1.6%	56.30	40.82	11%	19%	x
ECZYT	237.80	241.40	-1.5%	302.75	215.80	27%	9%	x
EGEEN	16650.00	16440.00	1.3%	17412.50	9910.00	5%	40%	x
EKGYO	10.81	10.75	0.6%	11.63	6.76	8%	37%	x
ENERY	165.50	171.10	-3.3%	173.30	106.30	5%	36%	x
ENJSA	61.55	62.25	-1.1%	63.00	43.50	2%	29%	x
ENKAI	35.70	36.56	-2.4%	40.96	31.96	15%	10%	x
EREGL	40.82	41.55	-1.8%	49.02	37.30	20%	9%	x
EUPWR	159.00	161.20	-1.4%	200.20	140.80	26%	11%	x
EUREN	15.30	15.31	-0.1%	21.32	13.60	39%	11%	x
FROTO	1143.00	1163.00	-1.7%	1175.70	702.14	3%	39%	x
GARAN	74.60	74.60	0.0%	74.60	53.32	-	29%	✓
GESAN	72.30	73.85	-2.1%	89.00	59.60	23%	18%	x
GUBRF	158.50	156.70	1.1%	367.25	135.90	132%	14%	x
GWIND	26.04	25.46	2.3%	29.00	20.90	11%	20%	x
HALKB	15.59	16.64	-6.3%	16.64	11.49	7%	26%	x
HEKTS	15.59	16.21	-3.8%	23.92	14.54	53%	7%	x
IPEKE	42.00	42.68	-1.6%	44.80	29.54	7%	30%	x
ISCTR	12.71	12.84	-1.0%	12.84	8.55	1%	33%	x
ISGYO	15.83	16.39	-3.4%	21.58	14.18	36%	10%	x
ISMEN	33.26	33.10	0.5%	40.74	28.60	22%	14%	x
IZENR	27.76	27.58	0.7%	35.80	23.72	29%	15%	x
KAYSE	31.58	31.02	1.8%	40.76	28.54	29%	10%	x
KCAER	57.50	52.30	9.9%	65.05	25.00	13%	57%	x
KCHOL	216.40	217.00	-0.3%	222.60	136.00	3%	37%	x
KLSEK	62.90	63.90	-1.6%	82.75	55.70	32%	11%	x
KONTR	245.10	252.00	-2.7%	300.50	182.50	23%	26%	x
KONYA	11780.00	11110.00	6.0%	11780.00	6972.50	-	41%	✓
KOZAA	50.00	50.70	-1.4%	53.50	39.20	7%	22%	x
KOZAL	24.50	24.72	-0.9%	25.34	18.99	3%	22%	x
KRDMD	23.90	24.52	-2.5%	29.64	21.08	24%	12%	x
MAVI	83.25	82.85	0.5%	83.60	52.05	0%	37%	x
MGRS	432.75	450.25	-3.9%	501.50	328.50	16%	24%	x
MIATK	66.30	65.45	1.3%	81.05	28.06	22%	58%	x
ODAS	9.41	9.25	1.7%	10.68	7.55	13%	20%	x
OTKAR	488.25	487.50	0.2%	528.66	388.11	8%	21%	x
OYAKC	58.00	59.25	-2.1%	73.55	53.70	27%	7%	x
PETKM	19.94	20.50	-2.7%	25.44	17.05	28%	14%	x
PGSUS	846.00	882.00	-4.1%	882.00	639.00	4%	24%	x
QUAGR	4.08	4.11	-0.7%	6.20	3.82	52%	6%	x
REEDR	49.78	48.92	1.8%	76.10	19.76	53%	60%	x
SAHOL	85.15	86.65	-1.7%	89.50	58.95	5%	31%	x
SASA	41.40	41.40	0.0%	50.60	33.76	22%	18%	x
SAYAS	87.85	88.95	-1.2%	116.00	70.00	32%	20%	x
SDTTR	354.75	344.50	3.0%	429.50	239.00	21%	33%	x
SISE	47.66	49.20	-3.1%	53.60	44.54	12%	7%	x
SKBNK	4.70	4.78	-1.7%	7.00	3.96	49%	16%	x
SMRTG	58.80	60.45	-2.7%	71.90	48.92	22%	17%	x
SOKM	63.80	64.00	-0.3%	73.15	52.00	15%	18%	x
TABGD	139.80	143.50	-2.6%	145.90	99.00	4%	29%	x
TAVHL	198.10	206.00	-3.8%	206.00	102.50	4%	48%	x
TCELL	73.25	75.45	-2.9%	75.45	51.22	3%	30%	x
THYAO	298.50	309.25	-3.5%	310.00	222.20	4%	26%	x
TKFEN	41.60	42.92	-3.1%	47.80	34.00	15%	18%	x
TOASO	266.00	268.50	-0.9%	270.00	191.02	2%	28%	x
TSKB	9.75	9.75	0.0%	9.92	6.19	2%	37%	x
TTKOM	36.54	37.06	-1.4%	37.06	23.20	1%	37%	x
TTRAK	894.00	925.50	-3.2%	925.04	617.47	3%	31%	x
TUKAS	8.24	8.14	1.2%	9.71	6.30	18%	24%	x
TUPRS	183.00	188.40	-2.9%	188.40	129.95	3%	29%	x
TURSG	61.00	61.15	-0.2%	61.15	34.50	0%	43%	x
ULKER	111.00	114.90	-3.4%	115.60	72.80	4%	34%	x
VAKBN	16.59	17.27	-3.9%	17.27	12.22	4%	26%	x
VESBE	22.06	23.06	-4.3%	23.06	14.33	5%	35%	x
VESTL	86.20	89.30	-3.5%	95.55	43.32	11%	50%	x
YEOTK	218.00	223.10	-2.3%	273.75	144.00	26%	34%	x
YKBNK	31.60	31.56	0.1%	31.60	18.36	-	42%	✓
YILGD	13.70	13.72	-0.1%	17.28	11.40	26%	17%	x
ZOREN	5.88	5.80	1.4%	6.13	4.00	4%	32%	x

Kaynak: Deniz Yatırım Strateji ve Araştırma Bölümü hesaplamaları, Rasyonet

## Seçilmiş rasyolar



## DENİZ YATIRIM STRATEJİ &amp; ARAŞTIRMA | BIST 100 HIZLI BAKIŞ

Hisse kodu	Şirket İsmi	Sektör	F/K	FD/FAVÖK	FD/SATIŞLAR	Özkaynak karlılığı	Piyasa değeri (milyar TL)	Halka açıklık oranı	BIST 100 payı	
AEFES	Anadolu Efes Biraçılık	BIRAÇILIK VE MESRUBAT	4.25	4.16	0.70	49%	94.0	32%	1.1%	
AGROT	Agrotech Yüksek Teknoloji Ve Yatırım	TEKNOLOJİ	124.22	141.29	73.36	13%	42.0	25%	0.5%	
AHGŞZ	Ahioto Doğal Gaz Dağıtım Enerji Ve Yat.	PETROL VE PETROL ÜRÜNLERİ	10.71	17.69	1.30	25%	33.2	25%	0.4%	
AKBNK	Akbank	BANKACILIK	4.57			38%	303.7	52%	3.7%	
AKNSN	Akansa	ÇİMENTO	11.72	6.84	1.44	28%	27.8	19%	0.3%	
AKGY	Akfen G.M.Y.O.	GAYRİMENKUL YATIRIM ORT.	2.23	18.51	16.75	49%	9.0	45%	0.1%	
AKFYE	Akfen Yenilenebilir Enerji	ELEKTRİK	40.25	16.20	11.26	10%	25.4	31%	0.3%	
AKSA	Aksa	ENDÜSTRİYEL TEKSTİL	19.73	8.09	1.37	16%	32.6	37%	0.4%	
AKSEN	Aksa Enerji	ELEKTRİK	10.83	8.92	1.68	22%	45.9	21%	0.6%	
ALARK	Alarko Holding	İNŞAAT, TAHHÜT	4.87	312.13	7.16	75%	62.6	31%	0.8%	
ALBRK	Albaraka Türk Katılım Bankası	BANKACILIK	3.30			33%	11.3	38%	0.1%	
ALFAS	Alfa Solar Enerji	ELEKTRİK	28.41	28.68	6.60	116%	37.1	20%	0.4%	
ANSGR	Anadolü Sigorta	SİGORTA	6.88			61%	40.7	35%	0.5%	
ARCLK	Arçelik	DAYANIKLI TÜKETİM	14.27	7.99	0.63	20%	109.4	15%	1.3%	
ASELS	Aselsan	İLETİŞİM ÇHAZLARI	36.34	17.36	3.78	12%	264.9	26%	3.2%	
ASTOR	Astor Enerji	ELEKTRİK	21.38	16.62	5.70	61%	98.3	21%	1.2%	
BERA	Bera Holding	HOLDİNG	9.03	7.52	1.15	20%	13.5	54%	0.2%	
BFREN	Bosch Fren Sistemleri	OTOMOTİV PARÇASI	1319.66	315.71	37.70	22%	32.5	15%	0.4%	
BIENY	Bien Yapı Ürünleri	İNŞAAT MALZEMELERİ	19.15	16.77	2.16	22%	15.6	20%	0.2%	
BİNAS	Bim Birlikçi Magazınlar	PERAKENDE	20.90	13.78	1.08	49%	238.5	60%	2.9%	
BİGEN	Biotrend Çevre Ve Enerji Yatırımları	ELEKTRİK	15.80	23.64	7.14	98%	9.2	38%	0.1%	
BOBOT	Boğaziçi Beton Sanayi Ve Ticaret	ÇİMENTO	9.94	5.93	1.52	49%	14.0	30%	0.2%	
BRNSAN	Borusan Boru Sanayi	DEMİR, ÇELİK TEMEL	21.21	15.44	2.22	22%	87.0	17%	1.0%	
BRVAT	Borusan Yat. Paz.	HOLDİNG	45.98			13%	104.3	13%	1.3%	
BTÇİM	Btç Çimento	ÇİMENTO		18.92	3.59	-29%	23.9	43%	0.3%	
CAATE	Çağrı Tirmik	ELEKTRİK	42.63	11.97	3.25	5%	10.0	42%	0.2%	
CCOLA	Coca Cola İçecek	BIRAÇILIK VE MESRUBAT	8.11	10.15	1.80	63%	166.9	25%	2.0%	
CİMSA	Cimsa	ÇİMENTO	12.00	8.81	1.57	22%	29.9	45%	0.4%	
CWENE	Cw Enerji Mühendislik	ELEKTRİK	31.30	18.68	4.19	43%	35.5	24%	0.4%	
DOAS	Doğuş Otomotiv	OTOMOTİV	4.32	3.51	0.58	75%	84.7	34%	1.0%	
DODOL	Doğan Holding	HOLDİNG	3.73	3.25	0.35	40%	35.4	36%	0.4%	
ECLIC	Eczacıbaşı İlaç	SAGLIK	9.30	37.59	8.21	23%	34.7	22%	0.4%	
ECZYT	Eczacıbaşı Yatırım	HOLDİNG	16.04			19%	22.0	0.3%		
EĞEEN	Ege Endüstri	OTOMOTİV PARÇASI	47.00	56.29	17.32	60%	52.4	34%	0.6%	
EKGYO	Emlak G.M.Y.O.	GAYRİMENKUL YATIRIM ORT.	8.64	8.16	2.17	25%	41.1	51%	0.5%	
ENERY	Enerya Enerji	ELEKTRİK	10.84	12.91	1.04	22%	24.0	27%	0.3%	
ENKSA	Enersisa Enerji	ELEKTRİK	16.09	5.89	0.61	12%	72.7	20%	0.9%	
ENKAI	Enka İnşaat	İNŞAAT, TAHHÜT	12.62	8.53	1.67	11%	214.2	12%	2.6%	
ERGLG	Ereğli Demir Çelik	DEMİR, ÇELİK TEMEL	35.86	11.98	1.26	3%	144.6	48%	1.7%	
ELPWR	Europower Enerji Ve Otomasyon Teknolojileri	ELEKTRİK	30.12	35.38	8.25	54%	35.0	27%	0.4%	
EUREN	European Endüstri İnşaat	İNŞAAT MALZEMELERİ	14.03	25.85	4.13	41%	11.6	30%	0.1%	
FROTO	Ford Otosan	OTOMOTİV	8.18	10.81	1.12	115%	401.1	18%	4.8%	
GARAN	Garanti Bankası	BANKACILIK	3.59			45%	313.3	14%	3.8%	
GESAN	Gırsın Elektrik Sanayi Taahhüt Ve Ticaret	ELEKTRİK	22.60	14.47	4.36	54%	33.3	28%	0.4%	
GUBRF	Gübre Fabrikaları	TARIM KİMYASALLARI	23.88	1.63	-5%	52.9	22%	0.6%		
GWIND	Galata Wind Enerji	ELEKTRİK	22.55	10.45	7.90	15%	14.1	30%	0.2%	
HALKB	Halk Bankası	BANKACILIK	11.08			9%	112.0	9%	1.4%	
HEKTS	Hektaj	TARIM KİMYASALLARI				8.00	39.4	41%	0.5%	
İPEKE	İpek Doğal Enerji Kaynakları	ELEKTRİK	11.52	0.56	0.17	31%	10.9	36%	0.1%	
İSCTR	İş Bankası (Ç)	BANKACILIK	4.40			33%	317.7	31%	3.8%	
İSGYO	İş G.M.Y.O.	GAYRİMENKUL YATIRIM ORT.	4.85	24.99	15.19	15%	15.2	38%	0.2%	
İSMEN	İş Yatırım	ARACI KURUM	9.01	3.09	0.09	47%	49.9	28%	0.6%	
İZENR	İzdemir Enerji Elektrik Üretim	ELEKTRİK	18.97	11.67	2.34	30%	16.0	24%	0.2%	
KAYSE	Kayseri Şeker Fabrikası	GIDA	5.28	15.28	2.70	31%	22.3	20%	0.3%	
KCALR	Kocaeli Çelik	DEMİR, ÇELİK TEMEL	31.86	17.73	2.62	25%	37.8	24%	0.5%	
KCHOL	Koç Holding	HOLDİNG	7.60	7.89	1.61	27%	548.8	22%	6.6%	
KLSEK	Kaleseramik Çanakçile Kalebodur Seramik	SERAMİK	19.10	50.44	4.47	65%	32.4	21%	0.4%	
KONTR	Kontrolmatik Teknoloji	ELEKTRİK	59.22	512.42	18.64	64%	49.0	39%	0.6%	
KONYA	Konya Çimento	ÇİMENTO	83.99	87.83	12.96	55%	57.4	15%	0.7%	
KOZAA	Koza Anadolu Metal	MALZEMELERİ	8.33	4.66	1.44	35%	19.4	44%	0.2%	
KOZAL	Koza Altın İşletmeleri	MADENÇİLİK	14.48	43.70	11.13	43%	32.0	25%	0.9%	
KRDMR	Kardemir (Ç)	DEMİR, ÇELİK TEMEL	26.38	7.67	1.12	9%	18.6	89%	0.2%	
MAVI	Mavi Giyim	TEKSTİL, ENTEGRE	18.54	6.28	1.16	39%	33.1	73%	0.4%	
MGROS	Migros	PERAKENDE	8.87	23.53	0.42	54%	78.4	51%	0.9%	
MİATK	Mia Teknoloji	TEKNOLOJİ	64.99	45.44	23.41	47%	32.8	57%	0.4%	
ODAS	Odış Elektrik	ELEKTRİK	2.75	6.63	1.68	83%	13.2	73%	0.2%	
OTKAR	Otokar	OTOMOTİV	29.77	41.05	2.49	48%	58.6	27%	0.7%	
OYAKC	Oyak Çimento Fabrikaları	ÇİMENTO	8.90	7.34	2.22	53%	72.3	24%	0.9%	
PETKM	Petkim	PETROL VE PETROL ÜRÜNLERİ	6.84			1.27	24%	50.5	47%	0.6%
PGSUS	Pegasus Hava Taahhütlüğü	HAVA YOLLARI VE HİZMETLERİ	4.14	7.93	2.43	68%	86.5	43%	1.0%	
QUAGR	Qua Granit Hayat Yapı	İNŞAAT MALZEMELERİ	8.66	8.63	2.36	33%	10.8	32%	0.1%	
REEDR	Reeder Teknoloji	TEKNOLOJİ	71.43	72.53	25.89	36%	47.3	23%	0.6%	
SAHOL	Sabancı Holding	HOLDİNG	11.59	14.34	11.51	10%	178.8	51%	2.2%	
SASA	Sasa	ENDÜSTRİYEL TEKSTİL	12.11	35.44	6.05	53%	220.3	21%	2.7%	
SAYAS	Say Yenilenebilir Enerji	ELEKTRİK	25.05	38.51	9.86	85%	6.8	55%	0.1%	
SDTR	Sdt Uzay Ve Savunma Teknolojileri	TEKNOLOJİ	51.61	73.38	26.70	67%	20.6	21%	0.2%	
SİSE	Şişe Cam	CAM	8.53	8.99	1.23	16%	146.0	49%	1.8%	
SKBNK	Şekerbank	BANKACILIK	3.57			41%	8.7	48%	0.1%	
SMRTG	Smart Güneş Enerjisi Teknolojileri	ELEKTRİK	44.29	35.58	7.09	89%	35.6	25%	0.4%	
SOKM	Şok Marketler Ticaret	PERAKENDE	11.67	5.99	0.42	93%	37.9	51%	0.5%	
TABGD	Tab Gıda Sanayi	GIDA	14.86	12.52	1.74	57%	36.5	20%	0.4%	
TAVHL	Tav Havalimanları	HAVA YOLLARI VE HİZMETLERİ	9.56	10.23	3.10	23%	72.0	48%	0.9%	
TCELL	Türkcell	İLETİŞİM	12.84	3.96	1.81	18%	161.2	54%	1.9%	
THYAO	THY Türk Hava Yolları	HAVA YOLLARI VE HİZMETLERİ	2.53	5.67	1.30	57%	411.9	50%	5.0%	
TKFEN	Tekfen Holding	HOLDİNG	7.22	8.56	0.50	20%	15.4	48%	0.2%	
TOASO	Tofaş Otomobil Fab.	OTOMOTİV	8.82	6.10	0.94	68%	133.0	24%	1.6%	
TSKB	T.S.K.B.	BANKACILIK	3.88			42%	27.3	39%	0.3%	
TKOM	Türk Telekom	İLETİŞİM	23.01	7.36	2.40	25%	127.9	13%	1.5%	
TRAK	Türk Traktör	OTOMOTİV	9.58	6.28	1.42	116%	89.5	24%	1.1%	
TUKAS	Tuğay	GIDA	8.97	9.52	2.45	57%	12.1	33%	0.1%	
TUPRS	Tupras	PETROL VE PETROL ÜRÜNLERİ	6.58	3.01	0.42	46%	352.6	49%	4.3%	
TURSG	Turkiye Sigorta	SİGORTA	11.51			61%	70.9	18%	0.9%	
ULKER	Ülker	GIDA	12.13	5.65	1.07	33%	41.0	39%	0.5%	
VAKBN	T. Vakıflar Bankası	BANKACILIK	6.57			18%	164.5	6%	2.0%	
VEBSE	Vestel Beyaz Eya	DAYANIKLI TÜKETİM	7.47	5.00	0.65	40%	36.3	19%	0.4%	
VESTL	Vestel	DAYANIKLI TÜKETİM	19.55	5.53	0.51	7%	28.9	41%	0.3%	
YEOTEK	Yeo Teknoloji Enerji Ve Endüstri	ELEKTRİK	45.32	35.84	6.35	96%	20.9	36%	0.3%	
YKBNK	Yapı Ve Kredi Bankası	BANKACILIK	3.92			46%	266.9	39%	3.2%	
YYLGD	Yayla Agro Gıda	GIDA	10.10	15.03	1.47	50%	14.9	31%	0.2%	
ZOREN	Zorlu Enerji	ELEKTRİK	2.69	10.74	2.55	41%	29.4	36%	0.4%	

En düşük F/K	Şirket
2.23	AKGY

En düşük FD/FAVÖK	Şirket
0.56	İPEKE

En düşük FD/SATIŞLAR	Şirket
0.09	İSMEN

En düşük özkaynak karlılığı	Şirket
-29%	BTÇİM

En düşük piyasa değeri	Şirket
6.8	SAYAS

En düşük halka açıklık oranı	Şirket
6%	VAKBN

En düşük BIST 100 payı	Şirket
0.1%	SAYAS

En yüksek F/K	Şirket
1319.66	BFREN

En yüksek FD/FAVÖK	Şirket
512.42	KONTR

En yüksek FD/SATIŞLAR	Şirket
622.59	BRVAT

En yüksek özkaynak karlılığı	Şirket
116%	ALFAS

En yüksek piyasa değeri	Şirket
548.8	KCHOL

En yüksek halka açıklık oranı	Şirket
89%	KRDMR

En yüksek BIST 100 payı	Şirket
6.6%	KCHOL

Kaynak: Deniz Yatırım Strateji ve Araştırma Bölümü hesaplamaları. Rasyolar F/K, FD/FAVÖK ve FD/Satışlar rasyoları son 4 pyrek verilmiştir.



## Deniz Yatırım model portföyü

Deniz Yatırım Model Portföyü					
Hisse	Portföye giriş tarihi	Hedef fiyat	Potansiyel	Nominal getiri (Portföye girişten itibaren)	BIST-100'e rölatif getiri (Portföye girişten itibaren)
SISE	04.09.2020	77.70	63%	714%	-9%
TAVHL	10.05.2021	167.60	-15%	729%	25%
TUPRS	21.03.2022	215.62	18%	659%	70%
FROTO	07.09.2022	1158.70	1%	280%	33%
KONTR	07.09.2022	378.00	54%	449%	92%
ALARK	13.09.2022	166.77	16%	165%	-2%
HTTBT	03.11.2022	108.80	50%	221%	36%
KAREL	30.11.2022	21.00	43%	37%	-30%
PGSUS	27.12.2022	1118.00	32%	67%	-5%
AKGRT	16.01.2023	9.80	46%	97%	3%
BIMAS	16.01.2023	451.20	15%	218%	68%
CCOLA	16.01.2023	888.80	35%	257%	88%
SAHOL	12.05.2023	126.00	48%	98%	0%
CIMSA	21.06.2023	43.40	37%	93%	5%
YKBNK	21.08.2023	35.20	11%	112%	66%

Yıl	Nominal getiri	BIST-100 Endeksi'ne göre rölatif getiri	BIST-100 Getiri Endeksi'ne göre rölatif getiri
2019	56%	27%	25%
2020	50%	16%	15%
2021	43%	13%	10%
2022	205%	3%	0%
2023	52%	12%	9%
<b>12A</b>	<b>116%</b>	<b>14%</b>	<b>11%</b>
<b>YBB</b>	<b>36%</b>	<b>5%</b>	<b>4%</b>
<b>2019'dan bugüne</b>	<b>2011%</b>	<b>99%</b>	<b>71%</b>

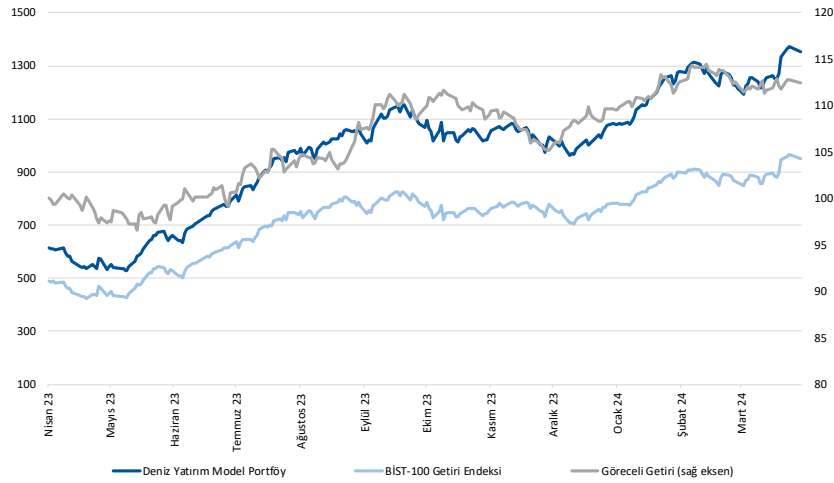

Kaynak: Deniz Yatırım Strateji ve Araştırma Bölümü hesaplamaları, Rasyonet

## Deniz Yatırım Model Portföyü

Deniz Yatırım Model Portföyü, Deniz Yatırım Strateji ve Araştırma Bölümü tarafından, temel analiz kriterlerine göre hazırlanmış, orta-uzun vadeli hisse senedi tavsiye listesidir. Alınan pozisyonlar sadece uzun yönlüdür (long only). Herhangi bir rakamsal/yüzdese getiri hedefi söz konusu değildir. Herhangi bir şirket sayısı sınırı söz konusu değildir. Herhangi bir sıklıkta/takvim dahilinde değişiklik yapma zorunluluğu söz konusu değildir. Strateji ve Araştırma Bölümü analistleri portföyü takvim yılı içerisinde piyasa koşulları izin vermez ise değiştirmeme hakkına sahiptirler. Portföy içerisinde yer alan şirketler için temel analiz açısından getiri potansiyeli kalmamış dahi olsa da (değerleme olarak) şirket markasına olan geçmiş ve gelecek dönem güveni ile liste içerisinde kalmaya devam edebilirler. Portföyde yer alan şirketler için AL tavsiyesi bulunması zorunluluğu söz konusu değildir. Bölüm analistleri, TUT ve/veya Gözden Geçiriliyor önerileri ile de liste içerisinde şirket tercihinde bulunabilirler.

## Deniz Yatırım model portföy | sektörel ve endeks dağılımları

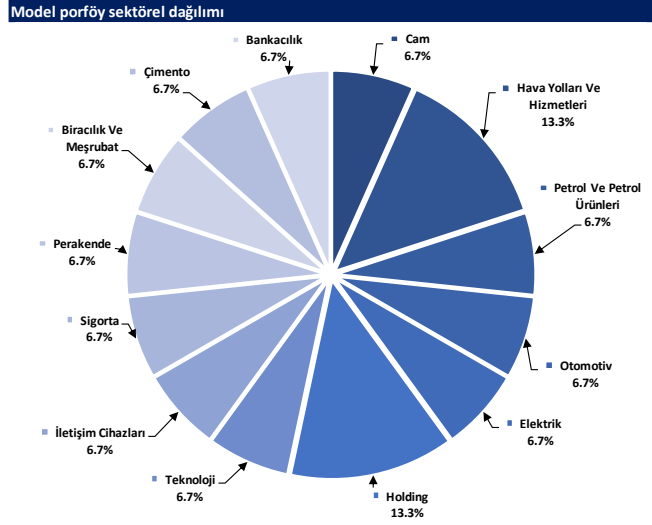

Kaynak: Deniz Yatırım Strateji ve Araştırma Bölümü hesaplamaları

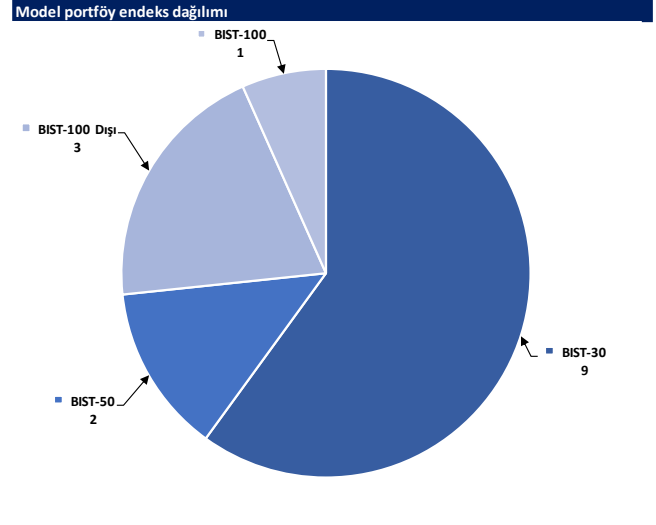

Kaynak: Deniz Yatırım Strateji ve Araştırma Bölümü hesaplamaları

## Değerlemeler

	Piyasa Değeri (mn TL)	Piyasa Değeri (mn USD)	BIST 30 Endeksi'ndeki Payı	BIST 100 Endeksi'ndeki Payı	Nominal Hisse Performansı - YBB	Relatif Hisse Performansı - YBB	Hedef Fiyat (TL)	Tavsiye	Kapanış Fiyatı	Yükseliş / Düşüş Potansiyeli
<b>Finansallar</b>										
Ağsa Hayat Emeklilik	13,671	423	---	---	27%	-2%	68.33	TUT	75.95	-10.0%
Akbank	303,680	9,394	8.1%	5.7%	67%	29%	56.38	AL	58.40	-3.5%
Aksigorta	10,817	335	---	---	28%	-1%	9.80	AL	6.71	46.1%
Anadolu Hayat Emeklilik	21,070	652	---	---	35%	4%	63.67	AL	49.00	29.9%
Anadolu Sigorta	40,650	1,257	---	0.5%	35%	4%	81.90	TUT	81.30	0.7%
Garanti Bank	313,320	9,692	2.3%	1.6%	34%	3%	90.38	AL	74.60	21.2%
Halkbank	112,011	3,465	---	0.4%	30%	0%	18.10	TUT	15.59	16.1%
İş Bankası	317,750	9,829	5.3%	3.7%	40%	8%	15.31	AL	12.71	20.5%
İş Yatırım	49,890	1,543	---	0.5%	4%	-20%	50.00	AL	33.26	50.3%
TSKB	27,300	844	---	0.4%	49%	15%	13.00	AL	9.75	33.3%
Türkiye Sigorta	70,853	2,192	---	0.5%	50%	16%	54.40	TUT	61.00	-10.8%
Vakıf Bank	164,505	5,089	---	0.4%	29%	0%	23.00	AL	16.59	38.6%
Yapı Kredi Bank	266,927	8,257	5.5%	3.9%	69%	30%	33.99	AL	31.60	7.6%
<b>Holdingler</b>										
Alarko Holding	62,640	1,938	1.0%	0.7%	59%	23%	166.77	AL	144.00	15.8%
Doğan Holding	35,356	1,094	---	0.5%	22%	-6%	18.70	AL	13.51	38.4%
Enka İnşaat	214,200	6,626	1.4%	1.0%	7%	-18%	52.00	AL	35.70	45.7%
Koç Holding	548,768	16,975	6.4%	4.5%	53%	18%	243.00	AL	216.40	12.3%
Sabancı Holding	178,847	5,532	4.9%	3.5%	41%	9%	126.00	AL	85.15	48.0%
Şişecam	145,993	4,516	3.9%	2.8%	4%	-20%	77.70	AL	47.66	63.0%
Tekfen Holding	15,392	476	---	0.3%	13%	-13%	57.60	AL	41.60	38.5%
<b>Petrol ve Gaz</b>										
Aygaz	37,938	1,174	---	---	34%	3%	196.15	AL	172.60	13.6%
Petkim	50,536	1,563	1.3%	0.9%	10%	-15%	22.00	TUT	19.94	10.3%
Tüpraş	352,604	10,907	9.4%	6.6%	36%	5%	215.62	AL	183.00	17.8%
<b>Enerji</b>										
Aksa Enerji	45,865	1,419	---	0.4%	26%	-3%	50.70	TUT	37.40	35.6%
Alfa Solar Enerji	37,058	1,146	---	0.3%	20%	-7%	103.80	AL	100.70	3.1%
Biotrend Enerji	9,175	284	---	0.1%	7%	-18%	31.80	AL	18.35	73.3%
Galata Wind Enerji	14,062	435	---	0.2%	20%	-8%	35.77	AL	26.04	37.4%
Enerjisa Enerji	72,695	2,249	---	0.5%	35%	4%	91.40	AL	61.55	48.5%
<b>Demir Çelik</b>										
Erdemir	144,620	4,474	3.7%	2.6%	1%	-22%	62.50	AL	40.82	53.1%
Kardemir (D)	25,397	786	0.9%	0.6%	1%	-22%	37.00	AL	23.90	54.8%
<b>Kimya, Tarımsal İlaç ve Gübre</b>										
Aksa Akelik	32,602	1,008	---	0.5%	3%	-21%	129.00	AL	100.70	28.1%
Alkim Kimya	5,163	160	---	---	1%	-22%	53.00	AL	34.42	54.0%
Hektaş	39,443	1,220	0.9%	0.6%	-22%	-40%	17.20	SAT	15.59	10.3%
Kimteks Polüretan	15,133	468	---	---	7%	-17%	95.95	AL	62.25	54.1%
<b>Otomotiv ve Otomotiv Yan Sanayi</b>										
Doğuş Otomotiv	84,700	2,620	---	1.0%	50%	16%	412.00	AL	385.00	7.0%
Ford Otosan	401,090	12,407	3.9%	2.7%	60%	24%	1158.70	AL	1143.00	1.4%
Kordsa	18,383	569	---	---	22%	-6%	128.00	AL	94.50	35.4%
Tofaş	133,000	4,114	1.7%	1.2%	37%	5%	340.00	AL	266.00	27.8%
Türk Traktor	89,460	2,767	---	0.8%	34%	3%	1310.34	AL	894.00	46.6%
Otokar	58,590	1,812	---	0.6%	16%	-10%	526.50	TUT	488.25	7.8%
Brisa	38,750	1,199	---	---	64%	27%	135.30	AL	127.00	6.5%
<b>Sağlık</b>										
Lokman Hekim	2,750	85	---	---	18%	-9%	78.30	AL	76.40	2.5%
Meditera Tıbbi Malzeme	3,865	120	---	---	17%	-10%	59.20	AL	32.48	82.3%
MLP Sağlık	41,670	1,289	---	---	34%	4%	284.30	AL	200.30	41.9%
Gen İlaç ve Sağlık Ürünleri	17,400	538	---	---	24%	-5%	96.90	AL	58.00	67.1%
Selçuk Ecza Deposu	34,062	1,054	---	---	-11%	-31%	79.80	AL	54.85	45.5%
<b>Perakende ve Toptan</b>										
BLM	238,478	7,377	7.7%	5.4%	31%	1%	451.20	AL	392.75	14.9%
Bizim Toptan	3,535	109	---	---	18%	-9%	62.50	AL	43.92	42.3%
Mavi Giyim	33,072	1,023	---	0.9%	43%	10%	114.40	AL	83.25	37.4%
Migros	78,351	2,424	---	1.6%	29%	0%	696.90	AL	432.75	61.0%
Şok Marketler	37,852	1,171	---	0.7%	18%	-9%	112.10	AL	63.80	75.7%
<b>Gıda ve İçecek</b>										
Coca Cola İçecek	166,867	5,162	---	1.6%	25%	-4%	888.80	AL	656.00	35.5%
Tat Gıda	3,577	111	---	---	-22%	-40%	47.70	AL	26.30	81.4%
Ülker Bisküvi	40,990	1,268	---	0.6%	36%	5%	173.60	AL	111.00	56.4%
Yayla Agro Gıda	14,892	461	---	0.2%	7%	-17%	24.70	AL	13.70	80.3%
Büyük Şeffler Gıda	3,813	118	---	---	---	---	53.10	AL	35.64	49.0%
<b>Beyaz Eşya ve Mobilya</b>										
Arçelik	109,400	3,384	---	0.6%	26%	-3%	203.00	TUT	161.90	25.4%
Vestel Beyaz Eşya	35,296	1,092	---	0.3%	38%	6%	29.00	AL	22.06	31.5%
Vestel Elektronik	28,916	894	---	0.5%	86%	44%	118.00	AL	86.20	36.9%
Yataş	4,497	139	---	---	24%	-4%	46.30	AL	30.02	54.2%
<b>Telekom &amp; Teknoloji &amp; Yazılım</b>										
Aztek Teknoloji	11,140	345	---	---	8%	-16%	225.00	AL	111.40	102.0%
Hibit Bilgisayar Hizmetleri	9,269	287	---	---	28%	-1%	108.80	AL	72.70	49.7%
İndeks Bilgisayar	6,600	204	---	---	48%	14%	10.89	AL	8.80	23.8%
Karel Elektronik	11,855	367	---	---	27%	-2%	21.00	AL	14.71	42.8%
Kontrolmatik Teknoloji	49,020	1,516	1.0%	0.7%	13%	-13%	378.00	AL	245.10	54.2%
Logo Yazılım	8,310	257	---	---	12%	-13%	102.70	TUT	83.10	23.6%
Turkcell	161,150	4,985	4.7%	3.4%	31%	1%	102.00	AL	73.25	39.2%
Türk Telekom	127,890	3,956	---	0.6%	50%	16%	44.40	AL	36.54	21.5%
<b>Savunma</b>										
Aselsan	264,936	8,195	3.7%	2.6%	29%	0%	89.70	AL	58.10	54.4%
<b>Yapı Malzemeleri</b>										
Akçansa	27,798	860	---	0.2%	6%	-18%	239.49	AL	145.20	64.9%
Çimsa	29,900	925	---	0.5%	8%	-17%	43.40	AL	31.62	37.3%
Kalekim	12,641	391	---	---	28%	-1%	39.20	AL	27.48	42.6%
<b>Havacılık</b>										
Pegasus	86,546	2,677	2.1%	1.5%	30%	1%	1118.00	AL	846.00	32.2%
TAV Havalimanları	71,966	2,226	---	1.3%	84%	42%	167.60	AL	198.10	-15.4%
Türk Hava Yolları	411,930	12,743	11.3%	8.0%	31%	1%	380.00	AL	298.50	27.3%
<b>Kağıt ve Kağıt Ürünleri</b>										
Europap Tezol Kağıt	10,164	314	---	---	28%	-1%	28.10	AL	23.10	21.6%
<b>GYO'lar</b>										
Emlak GYO	41,078	1,271	1.1%	0.8%	57%	21%	12.50	AL	10.81	15.6%
Ozak GYO	12,580	389	---	---	13%	-13%	14.00	AL	8.64	62.0%
Toruşlar GYO	43,500	1,346	---	---	37%	6%	50.00	AL	43.50	14.9%
<b>Kaynak: Deniz Yatırım Strateji ve Araştırma, RasyoNet</b>										
			92.3%	82.7%						



## Strateji ve Araştırma Bölümü kapsamındaki hisselerle ait öneri dağılımı

Araştırma öneri dağılımı

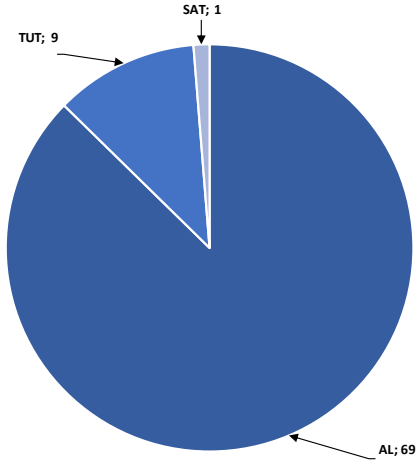

Kaynak: Deniz Yatırım Strateji ve Araştırma Bölümü

Araştırma kapsamı sektörel dağılımı

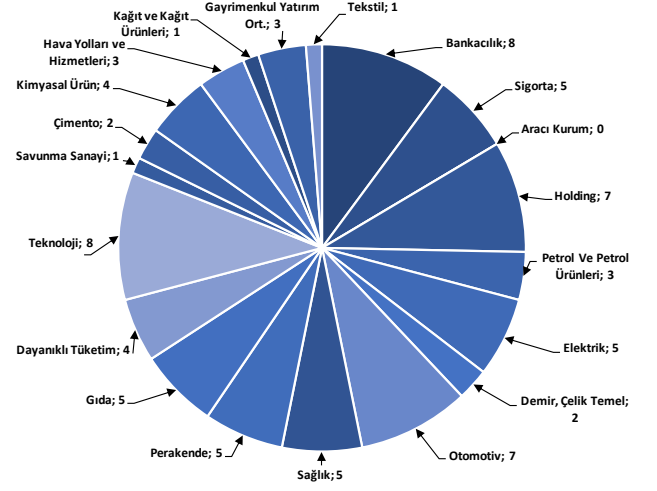

Kaynak: Deniz Yatırım Strateji ve Araştırma Bölümü

## Haftalık takvim

Haftalık Takvim, 15 Nisan 2024 - 21 Nisan 2024						
Tarih	Gün	Saat	Ülke	Olay	Beklenti	Önceki
15 Nisan	Pazartesi	10:00	TR	İşsizlik Oranı	--	9.10%
		11:00	TR	Merkezi Hükümet Bütçe Dengesi	--	-153.8b
		12:00	EUR	Sanayi Üretimi (Mevsimsellikten Arındırılmış) (Aylık)	0.80%	-3.20%
		12:00	EUR	Sanayi Üretimi (Yıllık)	-5.50%	-6.70%
		15:30	ABD	Empire State İmalat Endeksi	-5	-20.9
		15:30	ABD	Perakende Satışlar (Aylık)	0.40%	0.60%
		15:30	ABD	Çekirdek Perakende Satışlar (Aylık)	0.50%	0.30%
		17:00	ABD	İşletme Stokları	0.40%	0.00%
16 Nisan	Salı	10:00	TR	Perakende Ticaret (Yıllık)	--	13.30%
		12:00	EUR	ZEW Ekonomik Hissiyatı	--	33.5
		12:00	EUR	Ticaret Dengesi (M.A.)	21.8b	28.1b
		12:00	EUR	Ticaret Dengesi (Mevsimsellikten Arındırılmamış)	--	11.4b
		15:30	ABD	Konut Başlangıçları	1482k	1521k
		15:30	ABD	İnşaat İzinleri	1510k	1518k
		15:30	ABD	Konut Başlangıçları (Aylık)	-2.60%	10.70%
		15:30	ABD	İnşaat İzinleri (Aylık)	-0.90%	1.90%
		16:15	ABD	Sanayi Üretimi (Aylık)	0.40%	0.10%
		16:15	ABD	Kapasite Kullanım Oranı	78.50%	78.30%
17 Nisan	Çarşamba	10:00	TR	Cari İşlemler Dengesi	-3.70b	-2.56b
		12:00	EUR	TÜFE (Yıllık)	2.40%	2.40%
		12:00	EUR	TÜFE (Aylık)	0.80%	0.80%
		12:00	EUR	TÜFE (Yıllık)	2.90%	2.90%
		23:00	ABD	TIC Net Uzun Vadeli İşlemler	--	\$36.1b
18 Nisan	Perşembe	10:00	TR	Konut Satışları	--	93.9k
		10:00	TR	Konut Satışları (Yıllık)	--	17.30%
		11:00	EUR	ECB Cari İşlemler Dengesi (M.A.)	--	39.4b
		14:30	TR	Yabancı Net Hisse Senedi Yatırımı	--	\$267m
		15:30	ABD	İşsizlik Başvurusu Başvuruları	215k	211k
		17:00	ABD	Mevcut Konut Satışları	4.20m	4.38m
		17:00	ABD	Mevcut Konut Satışları (Aylık)	-4.10%	9.50%
19 Nisan	Cuma	10:00	TR	Beklenen Enflasyon (Gelecek 12 Ay)	--	36.70%
20 - 21 Nisan	Haftasonu	-	-			

\*(M.A.):Mevsimsellikten arındırılmış

Kaynak: Bloomberg, Deniz Yatırım Strateji ve Araştırma

## Beklenen Finansal Açıklamalar

Tarih	Şirket
29 Şubat	Bankaların konsolide olmayan sonuçları için son gün
11 Mart	Bankaların konsolide sonuçları için son gün
9 Mayıs	Şirketlerin konsolide olmayan sonuçları için son gün
20 Mayıs	Şirketlerin konsolide sonuçları için son gün

## Beklenen Finansal Açıklamalar

Tarih	Şirket	Çeyrek	Konsensus Net Kar Beklentisi	Deniz Yatırım Net Kar Beklentisi
16 Nisan	SOKM	4Ç23	TRY 947 mln	-
17 Nisan	TKFEN	4Ç23	TRY -413 mln	-
	KLKIM	4Ç23	TRY 312 mln	-
	TTKOM	4Ç23	TRY 1,475 mln	-
18 Nisan	ALARK	4Ç23	TRY 4,397 mln	-

Kaynak: Research Turkey, Deniz Yatırım Strateji ve Araştırma

Sayılar milyon TL ifade etmektedir.

## Yasal Uyarı

Bu rapor/e-posta içerisinde yer alan değerlendirmeler Deniz Yatırım Menkul Kıymetler A.Ş. tarafından, güvenilir olduğuna inanılan kaynaklardan elde edilen bilgi ve veriler kullanılarak genel nitelikte hazırlanmıştır. Raporunda yer alan ifadeler, mali durumunuz ile risk ve getiri tercihlerinize uygun olmayabilir ve hiçbir şekilde alış veya satış yapılması yönünde yönlendirme olarak değerlendirilmemelidir. Deniz Yatırım, bu bilgilerin doğru, eksiksiz ve değişmez olduğunu garanti etmemektedir. Bu sebeple, okuyucuların, bu raporlardan elde edilen bilgilere dayanarak hareket etmeden önce, bilgilerin doğruluğunu teyit etmeleri önerilir ve bu bilgilere dayanılarak aldıkları kararlarda sorumluluk okuyucuların kendilerine aittir. Bilgilerin eksikliği ve yanlışlığından Deniz Yatırım hiçbir şekilde sorumlu tutulamaz. Ayrıca, Deniz Yatırım ve DenizBank Finansal Hizmetler Grubu çalışanları ve danışmanlarının, herhangi bir şekilde bu rapor/e-posta içerisinde yer alan bilgiler dolayısıyla ortaya çıkabilecek, doğrudan veya dolaylı zararlarla ilgili herhangi bir sorumluluğu yoktur. Burada yer alan bilgiler sermaye piyasası aracına yönelik bir yatırım tavsiyesi, alım-satım önerisi ya da getiri vaadi değildir ve yatırım danışmanlığı kapsamında yer almamaktadır. Yatırım Danışmanlığı hizmeti; yetkili kuruluşlar tarafından imzalanacak yatırım danışmanlığı sözleşmesi çerçevesinde kişilerin risk ve getiri tercihleri dikkate alınarak kişiye özel sunulmaktadır. Buradaki içeriğin hiçbir bölümü Deniz Yatırım Menkul Kıymetler A.Ş.'nin yazılı izni olmadan çoğaltılamaz, hiçbir şekilde ortamda yayımlanamaz, alıntı yapılamaz ve kullanılamaz. Sadece burada yer alan bilgilere dayanarak yatırım kararı verilmesi beklentilerinize uygun sonuçlar doğurmayabilir.

© DENİZ INVEST 2024

## Derecelendirme

Deniz Yatırım Analistleri, her hisse senedi için bir veya birden fazla değerlendirme yöntemi kullanarak 12 aylık hedef değerler (fiyatlar) ve buna bağlı olarak potansiyel getirileri hesaplamaktadır. 12 ay derecelendirme sistemimiz; AL, TUT ve SAT olmak üzere 3 farklı genel yatırım tavsiyesi içerir.

**AL:** Hisse senedinin gelecek 12 ay toplam potansiyel getirisinin **en az %20 ve üzerinde** oluşması şeklindeki değerlendirme ifade etmektedir.

**TUT:** Hisse senedinin gelecek 12 ay toplam potansiyel getirisinin **%0-20 aralığında** oluşması şeklindeki değerlendirme ifade etmektedir.

**SAT:** Hisse senedinin gelecek 12 ay toplam potansiyel getirisinin **%0'dan daha düşük** seviyelerde oluşması şeklindeki değerlendirme ifade etmektedir.

Derecelendirme	Potansiyel Getiri (PG), 12-ay
AL	≥%20
TUT	%0-20
SAT	≤%0

Kaynak: Deniz Yatırım

Deniz Yatırım Analistleri hisse senetlerini potansiyel katalizörler, tetikleyici gelişmeler, riskler ile piyasa, sektör ve rakip firma gelişmeleri ışığında değerlendirmektedir. Analistlerimiz genel yatırım tavsiyesinin kamuoyuyla paylaşılmasını takip eden süreçte hisse senetlerini titizlikle yakından takip etmeye devam etmekte; ancak, hisse senedi fiyatındaki dalgalanmalardan ötürü değerler, derecelendirme sistemimizdeki sınırları aştığı takdirde, analistlerimiz hisse senedi hakkında sundukları tavsiyeyi değiştirmemeyi ve/veya Gözden Geçirme (GG) sürecine almayı tercih edebilirler.