

## Hisse Senedi Piyasası

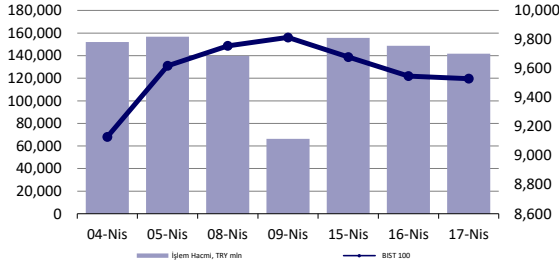

## Endeksler, para piyasaları ve emtia

	Kapanış	Önceki	1 Gün	1 Ay	Yıl Baş.
BIST100	9,530	9,548	-0.2%	7.9%	27.6%
İşlem Hacmi, TL mln	141,729	148,708	-4.7%	6.4%	52.9%
Türkiye 2032 (13.10.2032)	24.73%	24.02%	71 bps	-	228 bps
Türkiye 2032	6.88%	6.98%	-10 bps	-	27 bps
TCMB karışık fonlama mlyt	-	-	-	-	-
USD/TRY	32.47	32.47	0.0%	1.1%	10.0%
EUR/TRY	34.66	34.55	0.3%	-1.0%	6.5%
Sepet (50/50)	33.56	33.51	0.2%	0.0%	8.1%
DOW	37,753	37,799	-0.1%	-2.5%	0.2%
S&P500	5,022	5,051	-0.6%	-1.9%	5.3%
FTSE	7,848	7,820	0.4%	1.6%	1.5%
MSCI EM	1,012	1,010	0.3%	-2.2%	-1.1%
MSCI EE	44.69	43.96	1.7%	-0.2%	-0.2%
Shanghai SE Comp	3,071	3,007	2.1%	0.5%	3.2%
Nikkei	37,962	38,471	-1.3%	-1.9%	13.4%
Petrol (Brent)	87.57	87.29	0.3%	14.3%	14.3%
Altın	2,361	2,383	-0.9%	9.5%	14.4%

## En Çok Yükselen &amp; Düşenler (BIST 100)

	Hisse Kodu	Son Kapanış	Gün Değ.	Hacim, TRY bin
<b>En çok yükselenler</b>				
Eczacıbaşı Yatırım	ECZYT	241.70	4.5%	229,549
Garanti Bankası	GARAN	73.80	4.5%	2,491,411
Batı Çimento	BTCIM	135.10	4.1%	374,820
Aksa Enerji	AKSEN	37.60	3.4%	242,501
Anadolu Efes Biraçılık	AEFES	166.80	3.1%	658,410
Aksa	AKSA	104.00	2.7%	149,560
<b>En çok düşenler</b>				
Kocaer Çelik	KCAER	58.90	-6.9%	1,735,743
Şok Marketler Ticaret	SOKM	58.75	-6.5%	1,534,870
Emlak G.M.Y.O.	EKGYO	10.16	-5.0%	2,234,977
Borusan Yat. Paz.	BRYAT	3,348.80	-5.0%	562,496
Tekfen Holding	TKFEN	39.08	-4.5%	400,770
Akfen G.M.Y.O.	AKFGY	2.21	-4.3%	217,924

## 5 Yıllık Ülke Risk Primi (CDS) (baz puan)



## günlük bülten

## Piyasa yorumu:

Bu sabah karışık açılış ve sonrasında 9430 – 9620 arasında işlem aktivitesi bekliyoruz.

Dün endeks -0.18% değişimle 9530,47 seviyesinde kapattı. İşlem hacmi ortalama seviyede gerçekleşti.

Günlük Bültenimizin ilerleyen sayfalarında detaylı şekilde görebileceğiniz Seçilmiş İndikatörler Puanlama Sistemimize göre bugün öne çıkan ilk 5 hisse senedi: **AKSA, AKSEN, BTCIM, ENERY ve ENJSA**. [İlgili sayfada sistemimizin metodolojisini ve uyarı notunu okumanızı önemle belirtmek isteriz.](#)

**Önemli hatırlatma: Strateji ve Araştırma Bölümü olarak yaptığımız tüm kapsamlı analizlerimize denizyatirim.com adresi üzerinde yer alan Analiz-Araştırma Raporları sekmeleri üzerinden 7/24 geriye dönük değerlendirmemiz de dahil olmak üzere "Müşteri Girişi" yaparak ulaşabilirsiniz.**

## Bugünün haberleri:

## Hisse senetleri

- EKGYO:** 4Ç23 Finansal Sonuçları Değerlendirmesi / sınırlı olumsuz
- TTKOM:** Bilanço değerlendirme / olumlu
- TKFEN:** Bilanço değerlendirme / olumsuz
- ALARK:** Bağlı ortaklığı Alsera Jeotermal Tarım Gıda Sanayi ve Ticaret A.Ş.'ye devredilmek suretiyle birleşen şirketleri hakkında / nötr
- KLKIM:** Bilanço değerlendirme / olumlu

## Piyasalarda bugün

Küresel cephegedeki stres dün de devam etti. Hisse senetleri %-0.41 ile dördüncü günde de zayıf seyrederken, ABD hariç sepet %-0.07 kapanışla nispeten daha dirençli kalmayı başardı. Gelişmekte olan ülke varlıkları ise %0.26 yükseldi ve 5 gün sonra ilk kez artıya döndü. MSCI TR endeksi %-0.16 ile trade ederken, dördüncü günde de zayıf kaldı. Amerikan dolarının 1 hafta sonra ilk kez geri çekilme göstermesi ve EMFX üzerindeki stresin 6 gün sonra kalkması bu sabah Asya işlemlerini de olumlu etkiliyor. ABD Hazine Bakanı Yellen'ın Japonya ve Güney Kore ile birlikte yayımladığı ortak metinde FX işlemleri için G-20'deki uzlaşmayı işaret etmesi, JPY ve KRW'nin USD karşısında değer kazanmasına imkan tanıyor.

Spot Asya işlemleri pozitif. Çin'de primler %1'e yakın. Vadeli endeksler de olumlu tarafta yer alıyor. DXY, 106.00 seviyesinin gerisindeki seyri ile stres azalışı düşüncemizi teyit ediyor. Dün, ABD'de, 2 ve 10y vadeli tahvillerin faizleri sırasıyla -6bp ve -8bp ile işlem gördü.

Yerel varlıklara döndüğümüzde, globaldeki eğilimden farklı bir görüntü takip edilmedi. BIST 100 endeksi, %-0.18 ile 9530 puan seviyesinde kapanış yaparken, 60 hisse değer kaybetti ve satış baskısının ağırlığı fazlasıyla hissedildi. Kısmen bankacılık sektörü hisselerinin olumlu ayrılmaya çalıştığı eğilimin devamı görülürken, ülke risk priminin %5 düşüş göstermesinin ve yatay lira seyrinin etkileri hissedilmedi.

## Şirket haberleri

### EKGYO: 4Ç23 Finansal Sonuçları Değerlendirmesi / sınırlı olumsuz

Emlak Konut GYO enflasyon muhasebesi uygulanmış 2023 yılı finansallarında 10.3 milyar TL'lik parasal pozisyon zararına bağlı olarak 3.8 milyar TL zarar açıkladı (2022: 1.3 milyar TL net kar). Şirketin net nakit pozisyonu 10.9 milyar TL olurken, özsermayesi de enflasyon muhasebesinin etkisi ile 58.55 milyar TL'ye yükseldi. Şirketin 4.9 milyar TL'lik 2023 yılı FAVÖK rakamı ise yıllık bazda %44 oranında artış kaydetmiştir. Özsermayedeki artış parasal pozisyon zararının belirgin şekilde üzerinde gerçekleşen hisse 0.48x Fiyat/Defter Değeri çarpanı ile işlem görmektedir. 2024 yılında 5.8 milyar TL net kar öngören şirketin 2024 Fiyat/Kazanç oranı ise 6.6x seviyesindedir. Faizlerdeki artışın etkisi doğrultusunda özellikle 4Ç23'ten itibaren başlayan ön satış metrekare azalışı 2024 yılında da devam etmesi beklenebilir. Bunun yanı sıra 10.9 milyar TL net nakit pozisyonu da finansal gelirleri destekleyebilir. EKGYO için 12.50 TL hedef fiyat ile AL olan önerimizi koruyoruz. Açıklanan sonuçların da hisse fiyatı üzerinde sınırlı olumsuz etkisi olacağını düşünüyoruz.

Ayrıca, EKGYO 2023 yılı ön satış gerçekleştirmelerini ve 2024 yılı hedeflerini sene başında açıklamıştı. Buna göre şirket 2023 yılında 785 bin m2 satış alanı, 5,717 adet bağımsız bölüm satışı ve 53.2 milyar TL ön satış geliri elde ettiğini açıklamıştı. 2024 yılında ise 534 bin m2 ön satış, 52 milyar TL ön satış geliri hedeflenirken, net kar da 5.8 milyar TL olarak bekleniyor. Ön satış geliri beklentisi 2023 yılına göre, metrekare başına satış fiyatı hedefi ise yaklaşık metrekare başına 98 bin TL ile 2023 yılının %44 üzerinde bekleniyor.

### TTKOM: Bilanço değerlendirme / olumlu

Enflasyon muhasebesi uygulanmış Şirket verilerine göre, Türk Telekom, 2023 yılında 100.185 milyon TL satış geliri, 33.523 milyon TL FAVÖK ve 16.422 milyon TL net kar açıkladı. Muhasebe değişikliği nedeniyle 2023 yılı finansallarında, parasal kazanç/kayıp kalemi altında 23.568 milyon TL'lik olumlu etki oluştu. Enflasyon muhasebesi etkilerini içeren 2023 yılı finansallarında, satış geliri ve net karda artışlar gerçekleşti.

Şirket, finansal sonuçlarının ardından yayımladığı sunumda TMS 29 etkisi hariç finansal verilere yer verdi. Bu verilere göre Türk Telekom, 2023 yılında, 81.271 milyon TL satış geliri, 27.297 milyon TL FAVÖK ve 6.645 milyon TL net kar açıkladı. Deniz Yatırım Strateji ve Araştırma Bölümü olarak, bu çeyrek özelinde, enflasyon muhasebesi uygulamasının yaratacağı muhtemel kafa karışıklığının önüne geçmek ve olabildiğince en sağlıklı şekilde finansallara yaklaşabilmek adına YP raporlama yapan şirketler dışındaki gruba yönelik herhangi bir tahmin paylaşımında bulunmamıştık. Açıklanan sonuçların her iki raporlamaya göre artış göstermesi, Şirket'in karşılaştırılabilir tabloları yatırımcılarıyla paylaşması ve 2024 yılına yönelik beklentileri paylaşması dolayısıyla açıklanan finansal sonuçların hisse performansı üzerinde olumlu bir etki yaratacağı düşüncesindeyiz

**TKFEN: Bilanço deęerlendirmesi / olumsuz**

Enflasyon muhasebesi uygulanmış verilere göre, Tekfen Holding, 2023 yılında 43.136 milyon TL satış geliri, -808 milyon TL FAVÖK ve 1.150 milyon TL net zarar açıkladı. Muhasebe deęişikliği nedeniyle 2023 yılı finansallarında, parasal kazanç/kayıp kalemi altında 462 milyon TL'lik olumlu etki oluştu. Enflasyon muhasebesi etkilerini içeren 2023 yılı finansallarında, satış geliri, FAVÖK ve net karda azalış gerçekleşti.

**ALARK: Bağlı ortaklığı Alsera Jeotermal Tarım Gıda Sanayi ve Ticaret A.Ş.'ye devredilmek suretiyle birleşen şirketleri hakkında / nötr**

Seracılık alanında faaliyet gösteren şirketlerin tek bir tüzel kişilik olarak faaliyet göstermesinin sağlayacağı operasyonel ve hukuki kolaylık dikkate alınarak bağlı ortaklığı Alarko Tarım Sanayi ve Ticaret A.Ş.'nin %100 hissedarı olduğu;

- (i) Antsan Tarım Sanayi ve Ticaret Anonim Şirketi,
- (ii) Gürlük Jeotermal Enerji Tarım Seracılık Gıda Sanayi ve Ticaret Anonim Şirketi,
- (iii) Hak Gayrimenkul Tarım Sanayi ve Ticaret Anonim Şirketi,
- (iv) Alurla Jeotermal Sağlık ve Turizm Anonim Şirketi,
- (v) Alpark Jeotermal Sağlık Turizm ve Depoculuk Anonim Şirketi,
- (vi) Altes Seracılık Tarım Gıda Sanayi ve Ticaret Anonim Şirketi,
- (vii) Alziraat Jeotermal Tarım Gıda Sanayi ve Ticaret Anonim Şirketi ve
- (viii) Alden Jeotermal Tarım Gıda Sanayi ve Ticaret Anonim Şirketi

Sermaye şirketlerinin kolaylaştırılmış şekilde birleştirilmesi yoluyla tüm aktif ve pasifleriyle bir küle halinde dięer bağlı ortaklığı Alsera Jeotermal Tarım Gıda Sanayi ve Ticaret Anonim Şirketi'ne devredilmiş olup söz konusu birleşme işlemi 17.04.2024 tarihli ve 11064 sayılı Türkiye Ticaret Sicili Gazetesinde ilan edilmiştir.

İlgili haberin ALARK paylarında önemli bir etki yaratmayacağı düşüncesindeyiz.

**KLKIM: Bilanço deęerlendirmesi / olumlu**

Enflasyon muhasebesi uygulanmış verilere göre, Kalekim, 2023 yılında 4.668 milyon TL satış geliri, 1.016 milyon TL FAVÖK ve 430 milyon TL net kar açıkladı. Muhasebe deęişikliği nedeniyle 2023 yılı finansallarında, parasal kazanç/kayıp kalemi altında 531 milyon TL'lik olumsuz etki oluştu. Enflasyon muhasebesi etkilerini içeren 2023 yılı finansallarında, satış geliri, FAVÖK ve net karda artışlar gerçekleşti. Açıklanan sonuçların artış göstermesi ve Şirket'in daha önce gerçekleştirdiği analist toplantısında enflasyon muhasebesi göz ardı edildiğinde 2023 yılını beklentilerle paralel tamamladığını açıklaması dolayısıyla açıklanan finansal sonuçların hisse performansı üzerinde olumlu bir etki yaratacağı düşüncesindeyiz.

## KAP haberleri

Kar Payı Ödemeleri													
Hisse Kodu	Özet Bilgi	Dağıtım Tarihi	Kapanış Fiyatı	Pay Başına Kar (Brüt TL)	Pay Başına Kar (Net TL)	Kar Payı Verimi	XU030 Ağırlık	XU030'a Yüzdese Etkisi	XU030'a Puansal Etkisi	XU100 Ağırlık	XU100'e Yüzdese Etkisi	XU100'e Puansal Etkisi	
BRYAT	Kar payı	18.04.2024	3,395.00	46.20	41.58	1.36%	Yok	Etkisi bulunmuyor	Etkisi bulunmuyor	0.48%	0.01%	0.62	
SELEC	Kar payı	18.04.2024	55.50	0.25	0.23	0.45%	Yok	Etkisi bulunmuyor	Etkisi bulunmuyor	Yok	Etkisi bulunmuyor	Etkisi bulunmuyor	
ULUFA	Kar payı	18.04.2024	15.19	0.56	0.50	3.66%	Yok	Etkisi bulunmuyor	Etkisi bulunmuyor	Yok	Etkisi bulunmuyor	Etkisi bulunmuyor	

Kaynak: Deniz Yatırım Strateji ve Araştırma, Rasyonet, KAP

Genel Kurullar						
1.hafta						
01 Nisan 2024 Pazartesi	02 Nisan 2024 Salı	03 Nisan 2024 Çarşamba	04 Nisan 2024 Perşembe	05 Nisan 2024 Cuma	06 Nisan 2024 Cumartesi	07 Nisan 2024 Pazar
TUPRS / 10:00	CANTE / 10:00	FROTO / 14:00	AKCNS / 10:00	CEMAS / 09:00		
KFEIN / 13:00	MIPAZ / 13:00		AKMGY / 11:00	BIOEN / 10:30		
PCILT / 14:00	USAK / 14:00		ARCLK / 14:00	CCOLA / 11:00		
AYGAZ / 15:00			AVPGY / 14:00	DGGYO / 11:00		
			ENJSA / 15:00			
2.hafta						
08 Nisan 2024 Pazartesi	09 Nisan 2024 Salı	10 Nisan 2024 Çarşamba	11 Nisan 2024 Perşembe	12 Nisan 2024 Cuma	13 Nisan 2024 Cumartesi	14 Nisan 2024 Pazar
3.hafta						
15 Nisan 2024 Pazartesi	16 Nisan 2024 Salı	17 Nisan 2024 Çarşamba	18 Nisan 2024 Perşembe	19 Nisan 2024 Cuma	20 Nisan 2024 Cumartesi	21 Nisan 2024 Pazar
ISMEN / 10:00	OZGYO / 09:00	AZTEK / 10:00	GLCVY / 10:00	KORDS / 10:00	ULUUN / 11:30	
BEYAZ / 11:00	ADEL / 09:30	ARENA / 10:30	GWIND / 10:00	MAKTK / 11:00		
FLAP / 14:00	DOAS / 10:00	RYGYO / 10:30	GLRYH / 11:00	TKNSA / 13:30		
	KRONT / 11:00	AEFES / 11:00	EGGUB / 14:00	ASUZU / 14:00		
	CLEBI / 14:00	BRYAT / 11:00	KCHOL / 16:00	BRISA / 14:00		
	MGROS / 14:00	IEYHO / 11:00		DIRIT / 14:00		
	NUGYO / 14:00	RYSAS / 12:30				
	ULUFA / 14:30	EGEPO / 14:00				
		AGHOL / 15:00				
4.hafta						
22 Nisan 2024 Pazartesi	23 Nisan 2024 Salı	24 Nisan 2024 Çarşamba	25 Nisan 2024 Perşembe	26 Nisan 2024 Cuma	27 Nisan 2024 Cumartesi	28 Nisan 2024 Pazar
		DNISI / 09:30	EBEBK / 10:00	INFO / 10:00		PEGYO / 10:00
		SODSN / 10:00	EDATA / 10:00	DOKTA / 10:30		
		PARSN / 10:30	AFYON / 10:30	KERVY / 11:00		
		ALKA / 14:00	MACKO / 11:00	HEKTS / 11:00		
			MAVI / 11:00	POLHO / 11:00		
			CRFSA / 13:30	DESA / 14:30		
			NTGAZ / 14:00	ISSEN / 10:00		
			ALKIM / 14:00	IHGZT / 09:00		
			HTTBT / 10:00	IHLGM / 10:00		
			CIMSA / 14:00	IHEVA / 11:00		
			TATGD / 14:00			
			BAGFS / 11:00			
5.hafta						
29 Nisan 2024 Pazartesi	30 Nisan 2024 Salı					
GENIL / 10:00	IHLAS / 09:00					
DARDL / 11:00	AKSGY / 10:00					
SAHOL / 11:00	LINK / 14:00					
DAPGM / 13:00	BOBET / 14:00					
KUVVA / 14:00	BMSTL / 14:00					
KBORU / 14:00	MARBL / 15:00					
	GOLTS / 15:00					

Kaynak: Deniz Yatırım Strateji ve Araştırma, KAP

KAP HABERLERİ	
Hisse	Haber
TRGYO	<p>Maddi Duran Varlık Satımı; Büyükdere Caddesi 141 Esentepe, Şişli, İstanbul adresinde bulunan ve tapunun İstanbul ili, Şişli ilçesi, Mecidiyeköy Mahallesi, 2011 ada, 7 parsel'de kayıtlı bulunan toplam 11.099,39 m2 arsa üzerindeki bina ve tapuda kayıtlı olan ve olmayan tüm müstemilatları dahil, 6 bodrum katına ilave olarak 33 katlı ve böylece toplam 39 katlı 106.080 m2 kullanım alanı bulunan ve halen Denizbank tarafından Genel Müdürlük binası olarak kullanılan şirkete ait Torun Tower Ofis binası, 11.584.751.750 TL +KDV bedelle Denizbank A.Ş. tarafından satın alınmıştır. Değerleme firması tarafından söz konusu taşınmaz için 12.400.000.000 TL + KDV değer takdir edilmiştir. Bahse konu taşınmaz, Türkiye'nin en büyük ofis binalarından biridir. Ticari gayrimenkul piyasasındaki işlemlerin kısıtlı olması, büyük hacimli ve blok bir satış olması ve satış bedelinin peşin ödenmesi gerekleriyle söz konusu taşınmaz, değerlendirme firması tarafından belirlenen makul değere göre %6,57 iskonto ile satılmıştır. Tapu devri 17.04.2024 tarihinde tamamlanmıştır. Bu durum, yapılacak ilk genel kurul toplantısında ortaklara açıklanacak ve gerekli bilgilendirme yapılacaktır. Elde Edilen Maddi Duran Varlık Satış Karının Tutarı: (31.12.2023 enflasyon muhasebesine göre güncellenen net defter değerine göre hesaplanmıştır.) 6.575.359.653,59 TL kar. Varsa Satış Karının Ne Şekilde Değerlendirileceği: Şirketin devam eden yatırımları ile olası yeni satın alımlarının finansmanında kullanılacaktır. İşlem Bedelinin Ortaklığın Kamuya Açıklanan Son Yıllık Finansal Tablolara Göre Oluşan Hasılat Tutana Oranı: %412,88. Toplam Satış Bedeli: 11.584.751.750 TL +KDV. İşlem Bedelinin Ortaklığın Yönetim Kurulu Karar Tarihinden Önceki Altı Aylık Günlük Düzeltilmiş Ağırlıklı Ortalama Fiyatların Aritmetik Ortalaması Baz Alınarak Hesaplanacak Şirket Değerine Olan Oranı: %32,22. Satış Bedelinin Ortaklık Ödenmiş Sermayesine Oranı: %1158,40. Satış Bedelinin Ortaklığın Kamuya Açıklanan Son Mali Tablosundaki Aktif Toplamına Oranı: %27,09. Satış Bedelinin Ortaklığın Kamuya Açıklanan Son Finansal Tablosundaki Maddi Duran Varlıkların Net Değerine Oranı: %30,47. Satılan Duran Varlığın Ortaklığın Kamuya Açıklanan Son Finansal Tablosundaki Kayıtlı Değerinin Aktif Toplamına Oranı: %14,03</p>

Kaynak: Deniz Yatırım Strateji ve Araştırma, KAP

## Teknik yorum

### BIST 100 endeksi

Dün endeks -0.18% deęişimle 9530,47 seviyesinde kapattı. İşlem hacmi ortalama seviyede gerçekleşti. Endeks 9720 direnç seviyesini test etti ve bu seviyeden başlayan, tüm gün süren satışlarla günü düşüşle tamamladı. 9430 -9500 destek olarak takip etmeye devam ediyoruz ancak bu sefer bu destek bandının aşağı kırılma riskini göz ardı etmiyoruz. 5 g Ort. 9665.85 22 g. Ort. 9166.12 seviyesindedir. Destek olarak 9430 ve 9500, direnç olarak 9620 ve 9720 takip ediyoruz. Bu sabah karışık açılış ve sonrasında 9430 – 9620 arasında işlem aktivitesi bekliyoruz.

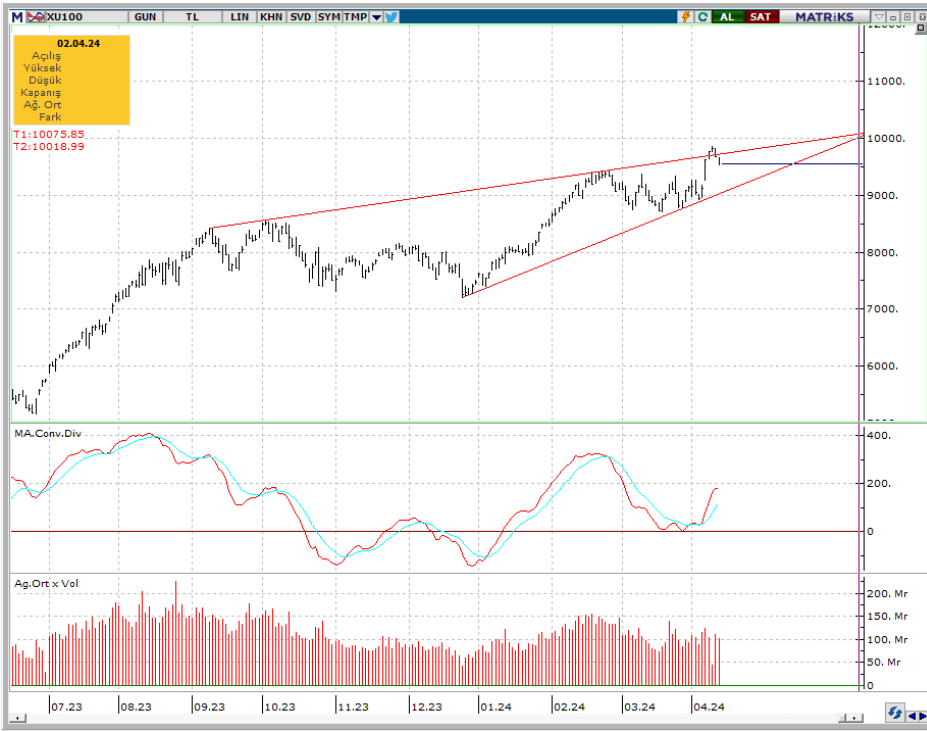

## VIOP - X30Y vade teknik analiz

Dün vadeli endeks günü -0.34% deęişimle 10440.00 seviyesinde kapattı. İşlem hacmi yüksek seviyede gerçekleşti. Vadeli endeks 10660 kritik direnç seviyesini test etti ve bu seviyede başlayan, tüm gün süren satışlarla günü düşüşle tamamladı. Kısa vadeli işlem bandını 10280 – 10660 olarak izlemeye devam ediyoruz. 5g. Ort. 10575.65 22 g. Ort. 10148,92 seviyelerindedir. Destek olarak 10280 ve 10380, direnç olarak ise 10500 ve 10660 seviyelerini takip ediyoruz. Bu sabah karışık açılış ve sonrasında 10380 – 10550 arasında işlem aktivitesi bekliyoruz.

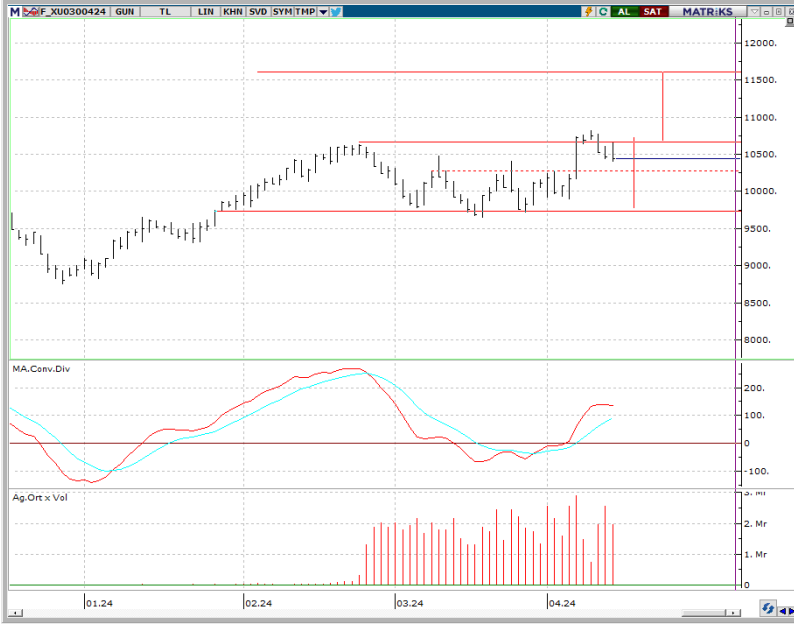

## BIST 100 endeks ağırlıkları ve puan katkıları

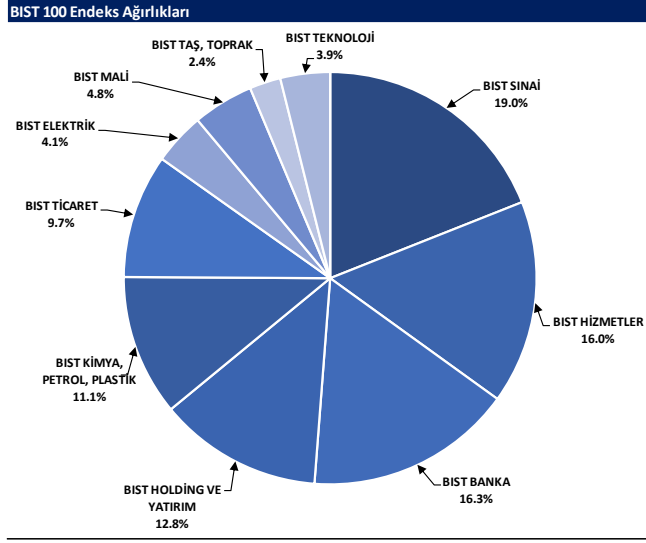

Kaynak: Deniz Yatırım Strateji ve Araştırma Bölümü hesaplamaları, Rasyonet

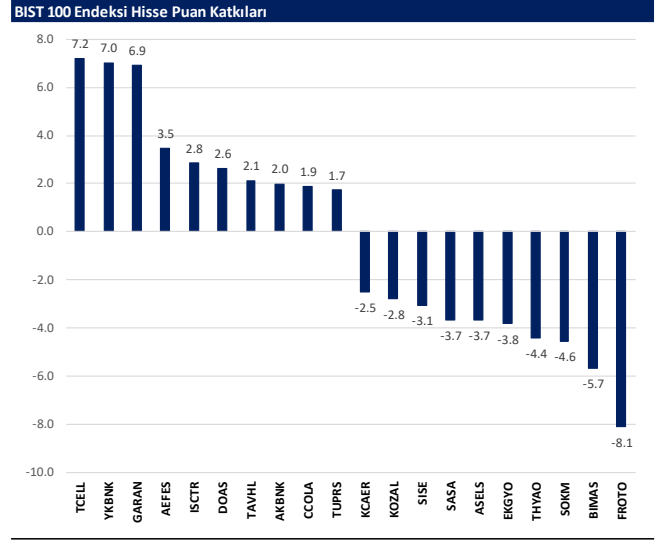

Kaynak: Deniz Yatırım Strateji ve Araştırma Bölümü hesaplamaları, Rasyonet

## BIST endekslerine ait performanslar

BIST Endeksleri	Endeks Açıklaması	17.04.2024	16.04.2024	Günlük değişim	29.12.2023	Yıl başlangıcından değişim
XU100	BIST 100	9590	9548	-0.2%	7470	28%
XU30	BIST 30	10279	10308	-0.3%	8021	28%
XU50	BIST 50	8421	8437	-0.2%	6572	28%
XBANK	BIST BANKA	12372	12234	1.1%	8717	42%
XUTUM	BIST TÜM	11063	11065	0.0%	8577	29%
XUMAL	BIST MALİ	10589	10567	0.2%	7888	34%
XG35	BIST 30 AĞIRLIK SINIRLAMALI 10	10502	10512	-0.3%	8193	28%
X100S	BIST 100 AĞIRLIK SINIRLAMALI 10	9532	9550	-0.2%	7472	28%
XBANA	BIST ANA	31089	31012	0.2%	23113	35%
XBLSM	BIST BİLİŞİM	6192	6167	0.4%	3706	67%
XELKT	BIST ELEKTRİK	579	578	0.2%	452	28%
XFIND	BIST FIN. KIR. FAKTÖRİNG	4007	3964	1.1%	3198	25%
XGIDA	BIST GIDA, İÇECEK	11224	11174	0.4%	8837	27%
XGMYO	BIST GAYRİMENKUL Y.O.	2757	2815	-2.0%	2449	13%
XHARZ	BIST HALKA ARZ	102831	103654	-0.8%	79702	29%
XHOLD	BIST HOLDİNG VE YATIRIM	8960	8974	-0.2%	6642	35%
XILTM	BIST İLETİŞİM	1895	1852	2.3%	1391	36%
XINSA	BIST İNŞAAT	9580	9588	-0.2%	8943	7%
XKAGT	BIST ORMAN, KAĞIT, BASIM	6936	6947	-0.2%	5267	32%
XKMYA	BIST KİMYA, PETROL, PLASTİK	13612	13613	0.0%	11439	19%
XKOBI	BIST KOBI SANAYİ	31594	31650	-0.2%	22204	42%
XKURY	BIST KURUMSAL YÖNETİM	8022	7990	0.4%	6264	28%
XMADN	BIST MADENCİLİK	6492	6703	-3.2%	5363	21%
XMANA	BIST METAL ANA	15688	15904	-1.4%	14826	6%
XMEŞY	BIST METAL EŞYA, MAKİNA	25036	25187	-0.6%	18675	34%
XSADA	BIST ADANA	72582	74152	-2.1%	66137	10%
XSANK	BIST ANKARA	17097	17207	-0.6%	12998	32%
XSANT	BIST ANTALYA	13273	13381	-0.8%	11026	20%
YSBAL	BIST BALIKESİR	9141	9157	-0.2%	8036	14%
YSBUR	BIST BURSA	17758	17850	-0.5%	14349	24%
XSDNZ	BIST DENİZLİ	8737	8492	2.9%	6224	40%
XSGRT	BIST SİGORTA	47981	48186	-0.4%	33697	42%
XSIST	BIST İSTANBUL	12476	12419	0.5%	9479	32%
XSIZM	BIST İZMİR	16311	16469	-1.0%	13131	24%
XSKAY	BIST KAYSERİ	34937	35297	-1.0%	28581	22%
XSKOC	BIST KOCAELİ	29819	29992	-0.6%	23577	26%
XSKON	BIST KONYA	12601	12367	1.9%	7870	60%
XSPOR	BIST SPOR	5285	5174	2.2%	3668	44%
XSTKR	BIST TEKİRDAĞ	44964	45293	-0.7%	39257	15%
XTAŞT	BIST TAŞ, TOPRAK	12613	12528	0.7%	10958	15%
XTCRT	BIST TİCARET	21446	21587	-0.7%	16660	29%
XTEKS	BIST TEKSTİL, DERİ	3861	3804	1.5%	2994	29%
XTM2S	BIST TEMETTÜ 2S	12835	12795	0.3%	9394	37%
XTMTU	BIST TEMETTÜ	10025	10012	0.1%	7491	34%
XTRZM	BIST TURİZM	1265	1276	-0.9%	997	27%
XTUMY	BIST TÜM-100	34412	34240	0.5%	25772	34%
XUHIZ	BIST HİZMETLER	8769	8768	0.0%	6839	28%
XULAS	BIST ULUŞTIRMA	32304	32384	-0.2%	24695	31%
XUSIN	BIST SİNAİ	14101	14138	-0.3%	11532	22%
XUSRD	BIST SÜRÜRÜLEBİLİRLİK	12635	12619	0.1%	9694	30%
XUTEK	BIST TEKNOLOJİ	14014	14069	-0.4%	9541	47%
XYLDZ	BIST YILDIZ	10291	10297	-0.1%	8042	28%
XYORT	BIST MENKUL KIYIM Y.O.	4480	4569	-1.9%	3385	32%
XYU0B	BIST 100-30	17716	17708	0.0%	14042	26%
X10XB	BIST BANKA DİŞİ LİKİT 10	12048	12157	-0.9%	9883	22%
XAKUR	BIST ARACI KURUMLAR	38041	37815	0.6%	36746	4%
XLBNK	BIST LİKİT BANKA	10896	10757	1.3%	7700	42%
XTKJS	BIST TEKNOLOJİ AĞIRLIK SINIRLAMALI	22250	22256	0.0%	14089	58%

Kaynak: Deniz Yatırım Strateji ve Araştırma, Rasyonet

## Seçilmiş BIST Endekslerine Ait Günlük Performanslar

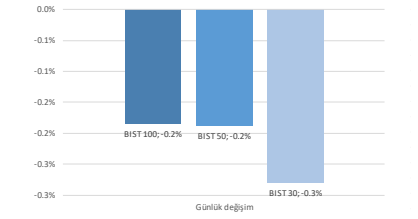

Kaynak: Deniz Yatırım Strateji ve Araştırma Bölümü hesaplamaları, Rasyonet

## Seçilmiş BIST Endekslerine Ait Günlük Performanslar

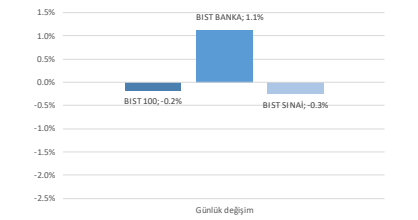

Kaynak: Deniz Yatırım Strateji ve Araştırma Bölümü hesaplamaları, Rasyonet

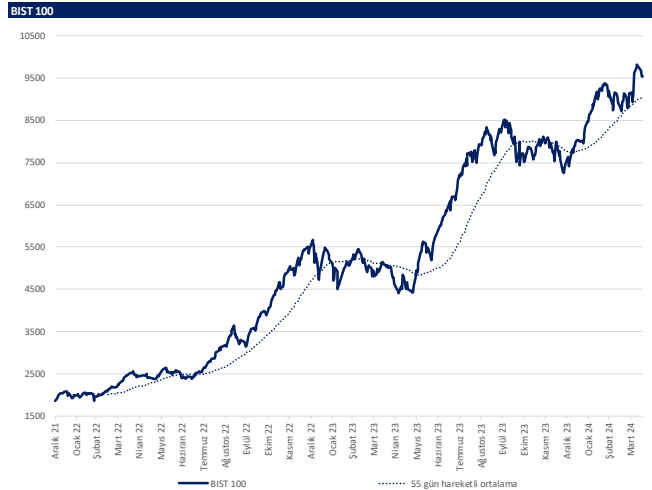

Kaynak: Deniz Yatırım Strateji ve Araştırma, Rasyonet

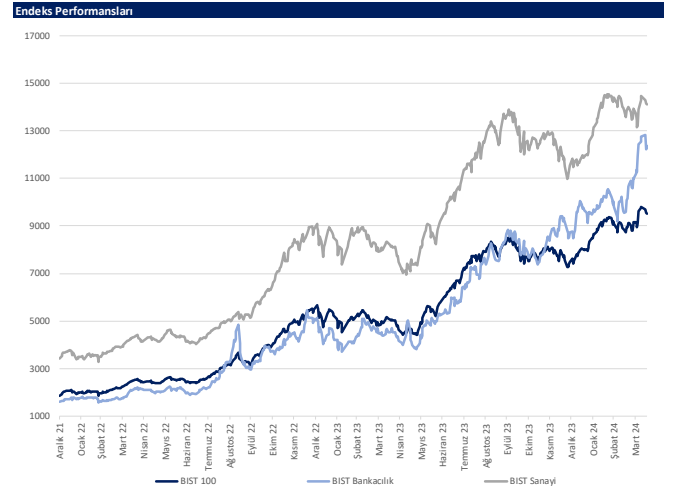

Kaynak: Deniz Yatırım Strateji ve Araştırma, Rasyonet



## Günlük bazda seçilmiş indikatörler puanlama sistemi



## DENİZ YATIRIM STRATEJİ &amp; ARAŞTIRMA | BIST 100 ENDEKSİ GÜNLÜK BAZDA SEÇİLMİŞ İNDİKATÖRLER PUANLAMA SİSTEMİ

Hisse senedi	Son kapanış	Önceki gün kapanış	Değişim	İşlem Hacmi (mn.)	RSI	MACD	İşlem Hacmi > 3 gün ort.	RSI > 5 gün ort.	RSI < 70.0	RSI > 30.0	MACD > 5 gün ort.	MACD > 0	Son Kapanış > 3 gün ort.	Önceki Puan	Puan
AKSA	104.00	101.30	2.67%	149.56	63.74	1.23	✓	✓	✓	✓	✓	✓	✓	100.0	100.0
AKSEN	37.60	36.38	3.35%	242.50	57.05	0.04	✓	✓	✓	✓	✓	✓	✓	28.5	100.0
BTICM	135.10	129.80	4.08%	374.82	63.38	3.65	✓	✓	✓	✓	✓	✓	✓	53.5	100.0
ENERY	171.60	167.20	2.63%	215.45	60.19	4.25	✓	✓	✓	✓	✓	✓	✓	66.0	100.0
ENISA	63.05	61.80	2.02%	489.51	64.70	1.01	✓	✓	✓	✓	✓	✓	✓	75.0	100.0
ARCLK	164.40	162.00	1.48%	919.93	61.60	2.99	✓	x	✓	✓	✓	✓	✓	66.0	91.0
CCOLA	665.00	657.00	1.22%	351.59	65.27	17.97	✓	x	✓	✓	✓	✓	✓	41.0	91.0
DDAS	399.75	390.25	2.43%	2,913.71	60.78	23.71	✓	x	✓	✓	✓	✓	✓	91.0	91.0
MAVİ	82.55	81.05	1.85%	377.49	62.00	2.53	✓	x	✓	✓	✓	✓	✓	66.0	91.0
TCELL	74.90	73.25	2.25%	2,383.59	66.30	2.22	✓	x	✓	✓	✓	✓	✓	66.0	91.0
AKFYE	25.08	24.94	0.56%	737.77	54.48	-0.52	✓	x	✓	✓	✓	x	✓	87.5	87.5
ECLIC	51.20	50.75	0.89%	176.56	50.95	-0.40	✓	✓	✓	✓	✓	x	✓	53.5	87.5
ECZYT	241.70	231.20	4.54%	229.55	51.14	-4.21	✓	✓	✓	✓	✓	✓	✓	53.5	87.5
TTKAK	930.00	911.00	2.09%	616.43	61.60	22.37	✓	x	✓	✓	✓	✓	✓	78.5	87.5
TTKOM	37.20	36.24	2.65%	1,513.67	71.87	1.55	✓	x	✓	✓	✓	✓	✓	66.0	83.0
GARAN	73.80	70.60	4.53%	2,491.41	66.84	3.04	✓	x	✓	✓	x	✓	✓	53.5	78.5
AHGAZ	12.91	12.69	1.73%	111.47	47.80	-0.13	✓	✓	✓	✓	x	✓	✓	41.0	75.0
OTKAR	495.00	495.00	0.00%	137.61	57.24	3.35	x	✓	✓	✓	✓	✓	✓	100.0	75.0
ZOREN	5.86	5.72	2.45%	2,228.46	55.46	0.11	x	✓	✓	✓	✓	✓	✓	66.0	75.0
AFEF	166.80	161.90	3.05%	658.41	62.28	4.29	x	✓	✓	✓	✓	✓	✓	66.0	66.0
ANSGR	82.95	82.80	0.18%	105.46	69.18	2.86	x	x	✓	✓	✓	✓	✓	91.0	66.0
BIMAS	387.75	392.00	-1.08%	1,519.58	54.64	4.14	✓	x	✓	✓	✓	✓	✓	66.0	66.0
DOHOL	13.24	13.30	-0.45%	387.94	50.91	0.05	✓	x	✓	✓	✓	✓	x	41.0	66.0
KCAER	58.90	63.25	-6.88%	1,735.74	63.39	1.70	✓	x	✓	✓	✓	✓	x	91.0	66.0
PGSUS	899.50	838.00	8.18%	2,303.65	54.77	11.90	✓	x	✓	✓	✓	✓	x	66.0	66.0
SKBNK	4.57	4.54	0.66%	169.37	53.09	0.01	✓	x	✓	✓	✓	✓	x	41.0	66.0
TAVHL	198.40	195.10	1.69%	600.75	66.07	8.59	x	x	✓	✓	✓	✓	✓	41.0	66.0
TURSG	60.60	62.05	-2.34%	396.42	66.01	2.48	x	x	✓	✓	✓	✓	✓	91.0	66.0
ULKER	112.00	111.80	0.18%	528.61	57.86	1.75	x	x	✓	✓	✓	✓	✓	66.0	66.0
VEFSB	21.92	21.48	2.05%	181.04	62.80	0.68	x	x	✓	✓	✓	✓	✓	41.0	66.0
CWENK	299.25	299.00	-1.25%	349.69	55.58	0.71	x	x	✓	✓	✓	✓	x	62.5	62.5
GLBRF	156.40	154.70	1.10%	1,307.34	44.28	-5.03	✓	✓	✓	✓	✓	✓	x	28.5	62.5
VESTL	88.15	86.80	1.56%	791.76	56.67	2.27	x	✓	✓	✓	✓	✓	✓	66.0	62.5
AKBNK	56.05	55.85	0.36%	4,798.76	75.02	4.10	✓	x	✓	✓	✓	✓	x	58.0	58.0
TUPRS	186.50	186.00	0.27%	4,439.21	71.11	7.46	x	x	✓	✓	✓	✓	✓	83.0	58.0
YIBNK	30.58	30.00	1.93%	5,700.00	71.44	2.09	✓	x	✓	✓	✓	✓	x	66.0	58.0
AGROT	33.90	33.70	0.59%	944.16	47.78	0.33	✓	x	✓	✓	✓	✓	x	53.5	53.5
BIYEN	17.85	17.88	-0.17%	58.38	44.95	-0.33	✓	x	✓	✓	✓	✓	x	28.5	53.5
EKGYO	10.16	10.70	-5.05%	2,234.98	49.61	-0.02	✓	x	✓	✓	✓	✓	x	62.5	53.5
FROTO	1,118.00	1,153.00	-3.04%	1,255.47	54.86	33.91	✓	x	✓	✓	✓	✓	x	53.5	53.5
GWIND	25.52	25.56	-0.16%	1,222.71	51.74	-0.16	✓	x	✓	✓	✓	✓	x	37.5	53.5
HALKB	14.39	14.83	-2.97%	1,215.86	51.37	0.38	✓	x	✓	✓	✓	✓	x	41.0	53.5
KCHOL	216.90	217.10	-0.09%	2,962.17	67.94	10.11	✓	x	✓	✓	✓	✓	✓	91.0	53.5
SAHOL	83.50	83.75	-0.30%	2,673.65	53.06	1.80	✓	x	✓	✓	✓	✓	x	53.5	53.5
TABGD	131.80	135.00	-2.37%	391.13	45.88	0.98	✓	x	✓	✓	✓	✓	x	66.0	53.5
TOASO	259.75	263.75	-1.52%	1,619.48	53.39	4.49	✓	x	✓	✓	✓	✓	x	66.0	53.5
ALARK	137.10	136.00	0.81%	954.32	57.47	3.44	x	x	✓	✓	✓	✓	x	66.0	41.0
ASELS	57.70	58.55	-1.45%	1,819.93	53.88	0.42	x	x	✓	✓	✓	✓	x	91.0	41.0
CANTE	18.77	19.41	-3.30%	616.73	54.22	0.31	✓	x	✓	✓	✓	✓	x	66.0	41.0
EGENE	16,382.50	16,332.50	0.31%	407.11	58.09	400.12	x	x	✓	✓	✓	✓	✓	41.0	41.0
IPEKE	40.22	41.80	-3.78%	246.25	50.17	0.43	x	x	✓	✓	✓	✓	x	66.0	41.0
KONYA	11,215.00	11,000.00	1.95%	306.78	58.63	352.39	x	x	✓	✓	✓	✓	x	41.0	41.0
KOZAA	48.56	50.30	-3.46%	461.39	49.13	0.02	x	x	✓	✓	✓	✓	x	75.0	41.0
KOZAL	23.70	24.52	-3.34%	2,534.09	54.15	0.37	x	x	✓	✓	✓	✓	x	75.0	41.0
SASA	39.88	40.78	-2.21%	1,537.22	50.07	0.27	x	x	✓	✓	✓	✓	x	66.0	41.0
SOKM	58.75	62.85	-6.52%	1,534.87	39.22	-0.63	✓	x	✓	✓	✓	✓	x	53.5	41.0
TKFEN	39.08	40.94	-4.54%	400.77	39.44	-0.67	✓	x	✓	✓	✓	✓	x	53.5	41.0
TSXB	9.55	9.40	1.60%	153.39	62.55	0.32	x	x	✓	✓	✓	✓	x	41.0	41.0
AKCNS	137.90	140.00	-1.50%	157.90	44.35	-2.09	x	x	✓	✓	✓	✓	x	53.5	28.5
AKFGY	2.21	2.31	-4.33%	217.92	44.89	-0.04	x	x	✓	✓	✓	✓	x	62.5	28.5
ALBRK	4.39	4.39	0.00%	83.09	51.07	0.05	x	x	✓	✓	✓	✓	x	41.0	28.5
ALFAS	92.50	92.70	-0.22%	307.22	46.53	-0.49	x	x	✓	✓	✓	✓	x	53.5	28.5
ASTOR	94.80	95.80	-1.04%	1,029.85	41.36	-3.20	x	x	✓	✓	✓	✓	x	28.5	28.5
BERA	18.94	19.26	-1.66%	314.00	50.34	0.41	x	x	✓	✓	✓	✓	x	28.5	28.5
BFREN	1,033.00	1,030.00	0.29%	102.98	46.39	-12.10	x	x	✓	✓	✓	✓	x	28.5	28.5
BIYEN	41.60	41.78	-0.43%	72.75	47.18	-0.49	x	x	✓	✓	✓	✓	x	28.5	28.5
BOBET	34.96	35.54	-1.63%	130.52	48.89	-0.05	x	x	✓	✓	✓	✓	x	53.5	28.5
BRYAT	3,348.80	3,523.89	-4.97%	562.50	46.02	-28.12	x	x	✓	✓	✓	✓	x	62.5	28.5
CIMSAA	30.72	30.86	-0.45%	219.55	42.33	-0.61	x	x	✓	✓	✓	✓	x	28.5	28.5
ENKAI	34.90	35.30	-1.13%	516.77	44.31	-0.33	x	x	✓	✓	✓	✓	x	53.5	28.5
EREGEL	40.12	40.52	-0.99%	2,463.21	39.92	-0.94	x	x	✓	✓	✓	✓	x	53.5	28.5
ELPWR	150.70	154.40	-2.40%	136.36	44.20	-2.16	x	x	✓	✓	✓	✓	x	28.5	28.5
EUREN	15.00	15.25	-1.64%	217.47	40.26	-0.66	x	x	✓	✓	✓	✓	x	62.5	28.5
GESAN	69.40	70.40	-1.42%	200.65	46.93	-0.45	x	x	✓	✓	✓	✓	x	53.5	28.5
HEKTS	15.20	15.38	-1.17%	437.23	36.27	-0.67	x	x	✓	✓	✓	✓	x	28.5	28.5
ISCTR	12.26	12.16	0.82%	4,910.46	61.59	0.52	x	x	✓	✓	✓	✓	x	66.0	28.5
ISGYO	15.05	15.46	-2.65%	118.61	44.51	-0.23	x	x	✓	✓	✓	✓	x	28.5	28.5
ISMEN	32.70	32.50	0.62%	211.29	48.53	-0.61	x	x	✓	✓	✓	✓	x	53.5	28.5
IZENR	26.50	26.98	-1.78%	93.73	42.34	-0.86	x	x	✓	✓	✓	✓	x	53.5	28.5
KAYSE	29.72	30.08	-1.20%	105.76	42.72	-0.72	x	x	✓	✓	✓	✓	x	53.5	28.5
KLSER	59.10	60.35	-2.07%	118.64	41.31	-1.84	x	x	✓	✓	✓	✓	x	28.5	28.5
KONTR	230.90	235.20	-1.83%	681.92	43.04	-3.40	x	x	✓	✓	✓	✓	x	53.5	28.5
KROMD	23.16	23.48	-1.36%	741.88	44.82	-0.47	x	x	✓	✓	✓	✓	x	53.5	28.5
ODAS	9.03	9.27	-2.59%	590.51	47.55	-0.15	x	x	✓	✓	✓	✓	x	37.5	28.5
OYAKC	55.95	56.40	-0.80%	340.84	38.00	-1.84	x	x	✓	✓	✓	✓	x	53.5	28.5
PETKM	19.92	19.99	-0.35%	1,199.70	39.94	-0.80	x	x	✓	✓	✓	✓	x	53.5	28.5
QUAGR	3.96	3.99	-0.75%	98.56	44.87	-0.04	x	x	✓	✓	✓	✓	x	53.5	28.5
SAYAS	83.20	84.25	-1.25%	123.22	43.88	-1.37	x	x	✓	✓	✓	✓	x	53.5	28.5
SDTRY	333.50	336.50	-0.89%	149.36	48.62	-4.26	x	x	✓	✓	✓	✓	x	28.5	28.5
SISE	46.70	47.26	-1.18%	968.47	45.63	-0.29	x	x	✓	✓	✓	✓	x	53.5	28.5
THYAO	295.25	297.00	-0.59%	9,978.47	53.11	5.77	x	x	✓	✓	✓	✓	x		

## Son 90 güne ait dip-zirve analizi



## DENİZ YATIRIM STRATEJİ &amp; ARAŞTIRMA | BİST 100 ENDEKSİ DİP-ZİRVE ANALİZİ

Hisse	Son kapanış	Önceki kapanış	Değişim %	Son 90 gün zirvesi	Son 90 gün dip	Zirveye uzaklık	Dibe uzaklık	Zirveye geçti mi?
AEEFES	166.80	161.80	3.1%	168.00	114.70	1%	31%	x
AGROT	33.90	33.70	0.6%	44.84	11.31	32%	67%	x
AHGAZ	12.91	12.69	1.7%	14.45	8.85	12%	31%	x
AKBNK	56.05	55.85	0.4%	58.40	33.45	4%	40%	x
AKCNS	137.90	140.00	-1.5%	179.69	117.23	30%	15%	x
AKFGY	2.21	2.31	-4.2%	2.85	1.67	29%	24%	x
AKFYE	25.08	24.94	0.6%	31.78	12.89	27%	49%	x
AKSA	104.00	101.30	2.7%	108.26	75.54	4%	27%	x
AKSEN	37.60	36.38	3.4%	40.38	28.52	7%	24%	x
ALARK	137.10	136.00	0.8%	144.00	85.10	5%	38%	x
ALBRK	4.39	4.39	0.0%	4.76	3.60	8%	18%	x
ALFAS	92.50	92.70	-0.2%	119.30	78.30	29%	15%	x
ANSGR	82.95	82.80	0.2%	82.95	54.20	-	35%	✓
ARCLK	164.40	162.00	1.5%	169.00	122.50	3%	25%	x
ASELS	57.70	58.55	-1.5%	66.50	43.02	15%	25%	x
ASTOR	94.80	95.80	-1.0%	131.00	86.65	38%	9%	x
BERA	18.94	19.26	-1.7%	21.50	10.50	14%	45%	x
BFREN	1033.00	1030.00	0.3%	1345.00	782.15	30%	24%	x
BIENY	41.60	41.78	-0.4%	52.30	37.84	26%	9%	x
BIMAS	387.75	392.00	-1.1%	405.00	292.25	4%	25%	x
BIOEN	17.85	17.88	-0.2%	22.40	16.54	25%	7%	x
BOBET	34.96	35.54	-1.6%	40.44	28.00	16%	20%	x
BRSAN	592.50	599.00	-1.1%	745.50	478.00	26%	19%	x
BRYAT	3348.80	3523.89	-5.0%	4438.76	2060.57	33%	38%	x
BTCLM	135.10	129.80	4.1%	155.70	92.80	15%	31%	x
CANTE	18.77	19.41	-3.3%	20.30	16.00	8%	15%	x
CCOLA	665.00	657.00	1.2%	685.00	438.00	3%	34%	x
CIMSA	30.72	30.86	-0.5%	38.88	27.50	27%	10%	x
CWENE	295.25	299.00	-1.3%	362.00	230.20	23%	22%	x
DOAS	399.75	390.25	2.4%	399.75	224.30	-	44%	✓
DOHOL	13.24	13.30	-0.5%	14.11	10.48	7%	21%	x
ECILC	51.20	50.75	0.9%	56.30	40.82	10%	20%	x
ECZYT	241.70	231.20	4.5%	302.75	215.80	25%	11%	x
EGEEN	16382.50	16332.50	0.3%	17412.50	9910.00	6%	40%	x
EKGYO	10.16	10.70	-5.0%	11.63	6.76	14%	33%	x
ENERY	171.60	167.20	2.6%	173.30	106.30	1%	38%	x
ENJSA	63.05	61.80	2.0%	63.05	43.50	-	31%	✓
ENKAI	34.90	35.30	-1.1%	40.96	32.50	7%	7%	x
EREGL	40.12	40.52	-1.0%	49.02	37.30	22%	7%	x
EUPWR	150.70	154.40	-2.4%	200.20	140.80	33%	7%	x
EUREN	15.00	15.25	-1.6%	21.32	13.60	42%	9%	x
FROTO	1118.00	1153.00	-3.0%	1175.70	702.14	5%	37%	x
GARAN	73.80	70.60	4.5%	74.60	53.32	1%	28%	x
GESAN	69.40	70.40	-1.4%	89.00	59.60	28%	14%	x
GUBRF	156.40	154.70	1.1%	360.00	135.90	130%	13%	x
GWIND	25.52	25.56	-0.2%	29.00	20.90	14%	18%	x
HALKB	14.39	14.83	-3.0%	16.64	11.49	16%	20%	x
HEKTS	15.20	15.38	-1.2%	23.92	14.54	57%	4%	x
IPEKE	40.22	41.80	-3.8%	44.80	29.54	11%	27%	x
ISCTR	12.26	12.16	0.8%	12.84	8.55	5%	30%	x
ISGYO	15.05	15.46	-2.7%	21.58	14.18	43%	6%	x
ISMEN	32.70	32.50	0.6%	40.74	28.60	25%	13%	x
IZENR	26.50	26.98	-1.8%	35.80	23.72	35%	10%	x
KAYSE	29.72	30.08	-1.2%	40.76	28.54	37%	4%	x
KCAER	58.90	63.25	-6.9%	65.05	25.00	10%	58%	x
KCHOL	216.90	217.10	-0.1%	222.60	136.00	3%	37%	x
KLSEK	59.10	60.35	-2.1%	82.75	55.70	40%	6%	x
KONTR	230.90	235.20	-1.8%	300.50	182.50	30%	21%	x
KONYA	11215.00	11000.00	2.0%	11780.00	6972.50	5%	38%	x
KOZAA	48.56	50.30	-3.5%	53.50	39.20	10%	19%	x
KOZAL	23.70	24.52	-3.3%	25.34	18.99	7%	20%	x
KRDMD	23.16	23.48	-1.4%	29.64	21.08	28%	9%	x
MAVI	82.55	81.05	1.9%	83.60	52.05	1%	37%	x
MGRGS	418.00	420.00	-0.5%	501.50	328.50	20%	21%	x
MIATK	62.40	63.05	-1.0%	81.05	28.06	30%	55%	x
ODAS	9.03	9.27	-2.6%	10.68	7.55	18%	16%	x
OTKAR	495.00	495.00	0.0%	528.66	388.11	7%	22%	x
OYAKC	55.95	56.40	-0.8%	73.55	53.70	31%	4%	x
PETKM	19.92	19.99	-0.4%	25.44	17.05	28%	14%	x
PGSUS	839.50	838.00	0.2%	882.00	639.00	5%	24%	x
QUAGR	3.96	3.99	-0.8%	6.20	3.82	57%	4%	x
REEDR	44.48	45.90	-3.1%	76.10	19.76	71%	56%	x
SAHOL	83.50	83.75	-0.3%	89.50	58.95	7%	29%	x
SASA	39.88	40.78	-2.2%	49.70	33.76	25%	15%	x
SAYAS	83.20	84.25	-1.2%	116.00	70.00	39%	16%	x
SDTTR	333.50	336.50	-0.9%	429.50	239.00	29%	28%	x
SISE	46.70	47.26	-1.2%	53.60	44.54	15%	5%	x
SKBNK	4.57	4.54	0.7%	6.92	3.96	51%	13%	x
SMRTG	55.65	56.55	-1.6%	71.90	48.92	29%	12%	x
SOKM	58.75	62.85	-6.5%	73.15	52.00	25%	11%	x
TABGD	131.80	135.00	-2.4%	145.90	99.00	11%	25%	x
TAVHL	198.40	195.10	1.7%	206.00	102.50	4%	48%	x
TCELL	74.90	73.25	2.3%	75.45	51.22	1%	32%	x
THYAO	295.25	297.00	-0.6%	310.00	222.20	5%	25%	x
TKFEN	39.08	40.94	-4.5%	47.80	34.00	22%	13%	x
TOASO	259.75	263.75	-1.5%	270.00	191.02	4%	26%	x
TSKB	9.55	9.40	1.6%	9.92	6.19	4%	35%	x
TTKOM	37.20	36.24	2.6%	37.20	23.20	-	38%	✓
TTRAK	930.00	911.00	2.1%	930.00	617.47	-	34%	✓
TUKAS	8.08	8.30	-2.7%	9.71	6.30	20%	22%	x
TUPRS	186.50	186.00	0.3%	188.40	129.95	1%	30%	x
TURSG	60.60	62.05	-2.3%	62.05	34.50	2%	43%	x
ULKER	112.00	111.80	0.2%	115.60	72.80	3%	35%	x
VAKBN	15.77	15.92	-0.9%	17.27	12.22	10%	23%	x
VESBE	21.92	21.48	2.0%	23.06	14.33	5%	35%	x
VESTL	88.15	86.80	1.6%	95.55	43.32	8%	51%	x
YEOTK	203.90	207.20	-1.6%	273.75	144.00	34%	29%	x
YKBNK	30.58	30.00	1.9%	31.60	18.36	3%	40%	x
YYLGD	13.00	13.19	-1.4%	17.28	11.40	33%	12%	x
ZOREN	5.86	5.72	2.4%	6.13	4.00	5%	32%	x

Kaynak: Deniz Yatırım Strateji ve Araştırma Bölümü hesaplamaları, Rasyonel

## Seçilmiş rasyolar



## DENİZ YATIRIM STRATEJİ &amp; ARAŞTIRMA | BIST 100 HIZLI BAKIŞ

Hisse kodu	Şirket İsmi	Sektör	F/K	FD/FAVÖK	FD/SATIŞLAR	Özkaynak karlılığı	Piyasa değeri (milyar TL)	Halka açıklık oranı	BIST 100 payı	
AEFEF	Anadolu Efes Biraçılık	BIRAÇILIK VE MESRUBAT	4.46	4.34	0.73	49%	98.8	32%	1.2%	
AGROT	Agrotex Yüksek Teknoloji Ve Yatırım	TEKNOLOJİ	27.06	167.33	23.50	33%	40.7	25%	0.5%	
AHGAZ	Ahioto Doğal Gaz Dağıtım Enerji Ve Yat.	PETROL VE PETROL ÜRÜNLERİ	10.82	17.92	1.32	25%	33.6	25%	0.4%	
AKBNK	Akbank	BANKACILIK	4.38			38%	291.5	52%	3.6%	
AKCMS	Akçansa	ÇİMENTO	11.13	6.49	1.36	28%	26.4	19%	0.3%	
AKGY	Akfen G.M.Y.O.	GAYRİMENKUL YATIRIM ORT.	11.87	11.62	10.45	6%	8.6	45%	0.1%	
AKFFE	Akfen Yenilenebilir Enerji	ELEKTRİK	40.38	16.24	11.28	10%	25.5	31%	0.3%	
AKSA	Aksa	ENDÜSTRİYEL TEKSTİL	20.38	8.35	1.41	16%	33.7	37%	0.4%	
AKSEN	Aksa Enerji	ELEKTRİK	10.89	8.96	1.69	22%	46.1	21%	0.6%	
ALARK	Alarko Holding	İNŞAAT, TAHAHÜT	4.64	296.02	6.79	75%	59.6	31%	0.7%	
ALBRK	Albaraka Türk Katılım Bankası	BANKACILIK	3.20			33%	11.0	38%	0.1%	
ALFAS	Alfa Solar Enerji	ELEKTRİK	26.10	26.30	6.05	116%	34.0	20%	0.4%	
ANSGR	Anadolul Sigorta	SİGORTA	7.02			61%	41.5	35%	0.5%	
ARCLK	Arçelik	PERAKENDE	14.49	8.08	0.64	20%	111.1	15%	1.4%	
ASELS	Aselsan	İLETİŞİM ÇİHAZLARI	36.09	17.25	3.76	12%	263.1	26%	3.2%	
ASTOR	Astor Enerji	ELEKTRİK	20.57	15.99	5.48	61%	94.6	21%	1.2%	
BERA	Bera Holding	HOLDİNG	8.68	7.21	1.10	20%	12.9	54%	0.2%	
BFREN	Bosch Fren Sistemleri	OTOMOTİV PARÇASI	1284.84	307.38	36.71	22%	31.6	15%	0.4%	
BIENY	Bien Yapı Ürünleri	İNŞAAT MALZEMELERİ	18.44	16.10	2.08	22%	15.0	20%	0.2%	
BİNAS	Bim Birlikçi Magazalar	PERAKENDE	20.63	13.61	1.07	49%	235.4	60%	2.9%	
BİGEN	Biotrend Çiğir Ve Enerji Yatırımları	ELEKTRİK	15.37	23.15	6.99	98%	8.9	38%	0.1%	
BOBET	Boğaziçi Beton Sanayi Ve Ticaret	ÇİMENTO	9.46	5.63	1.44	49%	13.3	30%	0.2%	
BRNSAN	Borusan Boru Sanayi	DEMİR, ÇELİK TEMEL	20.47	14.94	2.14	22%	84.0	17%	1.0%	
BRVAT	Borusan Yat. Paz.	HOLDİNG	42.08			569.20	13%	1.2%		
BTCİM	BİM Çimento	ÇİMENTO		19.19	3.44	-29%	24.3	43%	0.3%	
CAATE	Çağış Termik	ELEKTRİK	39.41	11.06	3.00	5%	17.6	42%	0.2%	
CCOLA	Coca Cola İçecek	BIRAÇILIK VE MESRUBAT	8.22	10.27	1.82	63%	169.2	25%	2.1%	
CİMSA	Cimsa	ÇİMENTO	11.66	8.58	1.53	22%	29.0	45%	0.4%	
ÇWENE	Çw Enerji Mühendislik	ELEKTRİK	32.17	19.20	4.31	43%	36.5	24%	0.4%	
DOAS	Doğuş Otomotiv	OTOMOTİV	4.48	3.64	0.60	75%	87.9	34%	1.1%	
DHOLD	Doğan Holding	HOLDİNG	3.65	3.13	0.94	40%	34.6	36%	0.4%	
ECLC	Eczacıbaşı İlaç	SALCILI	12.81	44.82	5.55	11%	35.1	19%	0.4%	
ECZYT	Eczacıbaşı Yatırım	HOLDİNG	26.07			8%	25.4	22%	0.3%	
EGEEN	Ege Endüstri	OTOMOTİV PARÇASI	46.24	55.38	17.04	60%	51.6	34%	0.6%	
EKGYO	Emlak G.M.Y.O.	GAYRİMENKUL YATIRIM ORT.		5.74	0.99	-10%	0.99	38.6	0.5%	
ENERY	Enerya Enerji	ELEKTRİK	11.24	13.46	1.08	22%	24.9	27%	0.3%	
ENKSA	Enersisa Enerji	ELEKTRİK	16.48	6.00	0.62	12%	74.5	20%	0.9%	
ENKAI	Enka İnşaat	İNŞAAT, TAHAHÜT	12.34	8.21	1.61	11%	209.4	12%	2.6%	
ERGL	Ereğli Demir Çelik	DEMİR, ÇELİK TEMEL	34.82	11.71	1.23	3%	140.4	48%	1.7%	
ELPWR	Europower Enerji Ve Otomasyon Teknolojileri	ELEKTRİK	28.54	33.45	7.80	54%	33.2	27%	0.4%	
EUREN	European Endüstri İnşaat	İNŞAAT MALZEMELERİ	13.75	25.37	4.05	41%	11.4	30%	0.1%	
FROTO	Ford Otosan	OTOMOTİV	8.00	10.60	1.10	115%	392.3	18%	4.8%	
GARAN	Garanti Bankası	BANKACILIK	3.65			45%	336.0	14%	3.8%	
GESAN	Gırsın Elektrik Sanayi Taahhüt Ve Ticaret	ELEKTRİK	21.69	13.87	4.18	54%	31.9	28%	0.4%	
GUBRF	Gübre Fabrikaları	TARIM KİMYASALLARI		23.59	1.61	-5%	52.2	22%	0.6%	
GWIND	Galata Wind Enerji	ELEKTRİK	22.10	10.25	7.75	15%	13.8	30%	0.2%	
HALKB	Halk Bankası	BANKACILIK	10.22			9%	103.4	9%	1.3%	
HECTS	Hecktaş	TARIM KİMYASALLARI				7.83	38.5	41%	0.5%	
İPEKE	İpek Doğal Enerji Kaynakları	ELEKTRİK	11.03	0.33	0.10	31%	10.4	36%	0.1%	
İSCTR	İş Bankası (Ç)	BANKACILIK	4.24			33%	306.5	31%	3.8%	
İSGYO	İş G.M.Y.O.	GAYRİMENKUL YATIRIM ORT.	4.61	24.01	14.59	15%	14.4	38%	0.2%	
İSMEN	İş Yatırım	ARACI KURUM	8.85	3.03	0.09	47%	49.1	28%	0.6%	
İZENR	İzdemir Enerji Elektrik Üretim	ELEKTRİK	18.11	11.13	2.24	30%	15.2	24%	0.2%	
KAYSE	Kayseri Şeker Fabrikası	GIDA	4.97	14.51	2.56	31%	21.0	20%	0.3%	
KCALR	Kocaeli Çelik	DEMİR, ÇELİK TEMEL	32.64	18.14	2.68	25%	38.7	24%	0.5%	
KCHOL	Koç Holding	HOLDİNG	7.62	7.89	1.61	27%	550.0	22%	6.7%	
KLSER	Kaleseramik Çanakçile Kalebodur Seramik	SERAMİK	17.95	47.36	4.20	65%	30.4	21%	0.4%	
KONTR	Kontrolmatik Teknoloji	ELEKTRİK	55.79	483.90	17.60	64%	46.2	39%	0.6%	
KONYA	Konya Çimento	ÇİMENTO	79.96	83.62	12.33	55%	54.7	15%	0.7%	
KODAZ	Koza Anadolu Metal	MALDENÇELİK	8.09	4.38	1.36	35%	18.8	44%	0.2%	
KOZAL	Koza Altın İşletmeleri	MADENÇELİK	14.01	32.45	10.72	43%	32.45	29%	0.9%	
KRDMİ	Kardemir (D)	DEMİR, ÇELİK TEMEL	25.57	7.46	1.09	9%	18.1	8%	0.2%	
MAVİ	Mavi Giyim	TEKSTİL, ENTEGRE	18.38	6.22	1.15	39%	32.8	73%	0.4%	
MGROS	Migros	PERAKENDE	8.57	22.70	0.40	54%	75.7	51%	0.9%	
MİATK	Mia Teknoloji	TEKNOLOJİ	61.16	42.77	22.04	47%	30.8	57%	0.4%	
ODAS	Odış Elektrik	ELEKTRİK	2.64	6.34	1.60	83%	12.6	73%	0.2%	
OTKAR	Otokar	OTOMOTİV	30.18	43.54	2.52	48%	58.4	27%	0.7%	
OYAKC	Oyak Çimento Fabrikaları	ÇİMENTO	8.58	7.07	2.14	53%	69.7	24%	0.9%	
PETKM	Petkim	PETROL VE PETROL ÜRÜNLERİ	6.83			1.27	24%	50.5	47%	0.6%
PGSUS	Pegasus Hava Taahhütleri	HAVA YOLLARI VE HİZMETLERİ	4.11	7.90	2.42	68%	85.9	43%	1.1%	
QUAGR	Qua Granit Hıyali Yapı	İNŞAAT MALZEMELERİ	8.41	8.42	2.30	33%	10.5	32%	0.1%	
REEDR	Reeder Teknoloji	TEKNOLOJİ	63.82	64.69	23.09	36%	42.3	23%	0.5%	
SAHOL	Sabancı Holding	HOLDİNG	11.37	14.31	11.49	10%	175.4	51%	2.2%	
SASA	Sasa	ENDÜSTRİYEL TEKSTİL	11.67	34.42	5.88	53%	212.2	21%	2.6%	
SAYAS	Say Yenilenebilir Enerji	ELEKTRİK	23.72	36.42	9.33	85%	6.4	55%	0.1%	
SDTR	Sdt Uzun Ve Savunma Teknolojileri	TEKNOLOJİ	48.52	68.82	25.04	67%	19.3	21%	0.2%	
SİSE	Şişe Cam	CAM	8.36	8.85	1.21	16%	143.1	49%	1.8%	
SKBNK	Şekerbank	BANKACILIK	3.48			41%	8.5	48%	0.1%	
SMRTG	Smart Güneş Enerjisi Teknolojileri	ELEKTRİK	41.92	33.78	6.73	89%	33.7	25%	0.4%	
SOKM	Şok Marketler Ticaret	PERAKENDE	7.84	9.57	0.28	43%	34.9	51%	0.4%	
TABGD	Tab Gıda Sanayi	GIDA	14.01	11.76	1.63	57%	34.4	20%	0.4%	
TAVHL	Tav Havalimanları	HAVA YOLLARI VE HİZMETLERİ	9.57	10.24	3.10	23%	72.1	48%	0.9%	
TCCELL	Türkcell	İLETİŞİM	13.13	4.04	1.85	18%	164.8	54%	2.0%	
THYAO	THY Türk Hava Yolları	HAVA YOLLARI VE HİZMETLERİ	2.50	5.63	1.29	57%	21.6	407.4	5.0%	
TKFEN	Tekfen Holding	HOLDİNG				0.37	-7%	14.5	48%	0.2%
TOASO	Tofaş Otomobil Fab.	OTOMOTİV	8.61	5.94	0.92	68%	129.9	24%	1.6%	
TSKB	T.S.K.B.	BANKACILIK	3.80			42%	26.7	39%	0.3%	
TKOM	Türk Telekom	İLETİŞİM	7.93	5.35	1.74	33%	130.2	13%	1.6%	
TRAK	Türk Traktör	OTOMOTİV	9.96	6.56	1.48	116%	93.1	24%	1.1%	
TUKAS	Tukas	GIDA	8.79	9.34	2.41	57%	11.9	33%	0.1%	
TUPRS	Tüpraş	PETROL VE PETROL ÜRÜNLERİ	6.71	3.08	0.43	46%	359.3	46%	4.4%	
TURSG	Turkiye Sigorta	SİGORTA	11.44			61%	70.4	18%	0.9%	
ULKER	Ülker	GIDA	12.24	5.68	1.08	33%	41.4	39%	0.5%	
VAKBN	T. Vakıflar Bankası	BANKACILIK	6.24			18%	156.4	6%	1.9%	
VEBRE	Vestel Beyaz Eya	DAYANIKLI TÜKETİM	7.42	4.97	0.64	40%	36.1	19%	0.4%	
VESTL	Vestel	DAYANIKLI TÜKETİM	20.40	5.59	0.52	7%	29.6	41%	0.4%	
YEOTK	Yeo Teknoloji Enerji Ve Endüstri	ELEKTRİK	42.39	33.58	5.95	96%	19.6	36%	0.2%	
YKBNK	Yapı Ve Kredi Bankası	BANKACILIK	3.80			46%	258.3	39%	3.2%	
YLLGD	Yayla Agro Gıda	GIDA	9.58	14.43	1.41	50%	14.1	31%	0.2%	
ZOREN	Zorlu Enerji	ELEKTRİK	2.68	10.72	2.55	41%	29.3	36%	0.4%	

Kaynak: Deniz Yatırım Strateji ve Araştırma Bölümü Hesaplamaları, Rasyolar F/K, FD/FAVÖK ve FD/Satışlar rasyoları son 4 pyrek verilmiştir.

En düşük F/K	Şirket
2.50	THYAO

En yüksek FD/FAVÖK	Şirket
0.33	İPEKE

En düşük FD/SATIŞLAR	Şirket
0.09	İSMEN

En düşük özkaynak karlılığı	Şirket
-29%	BTCİM

En düşük piyasa değeri	Şirket
6.4	SAYAS

En düşük halka açıklık oranı	Şirket
6%	VAKBN

En düşük BIST 100 payı	Şirket
0.1%	SAYAS

En yüksek F/K	Şirket
1284.84	BFREN

En yüksek FD/FAVÖK	Şirket
483.90	KONTR

En yüksek FD/SATIŞLAR	Şirket
569.20	BRVAT

En yüksek özkaynak karlılığı	Şirket
116%	ALFAS

En yüksek piyasa değeri	Şirket
550.0	KCHOL

En yüksek halka açıklık oranı	Şirket
89%	KRDMİ

En yüksek BIST 100 payı	Şirket
6.7%	KCHOL

### Seçilmiş karşılaştırma analizleri

Deniz Yatırım		DENİZ YATIRIM STRATEJİ & ARAŞTIRMA   BIST 100 SEÇİLMİŞ KARŞILAŞTIRMA ANALİZLERİ					
Hissedar	Analiz Edilen Etkiyar	Sektör	Haftalık Karşılama	Aylık Karşılama	1 Yıllık	3 Yıllık	5 Yıllık
AKGRT	Agrotech Teknoloji Ve Yatırım	TEKNOLOJİ	0.28	0.87	1.02	0.99	0.41
ZNGSA	Ziraatçı Doğal Gıda Doğ. Enerji Ve Yat.	PETROL VE PETROL ÜRÜNLERİ	0.46	0.76	0.86	1.26	0.02
AKBNK	Akbank	BANKACILIK	0.75	0.68	1.07	1.23	0.11
AKGEM	Akgem	ENERJİ	0.54	0.43	0.67	0.78	0.11
AKFOT	Akfen ÇEM.İ.Ö.	GAYİMENKUL YATIRIM ORT.	0.70	0.69	1.00	1.24	-0.13
AKFEF	Akfen Yenilenebilir Enerji	ENERJİ	0.46	0.43	1.01	0.82	0.01
AKSA	Akfen Holding	ENDÜSTRİYEL TEKSTİL	0.71	0.48	0.88	0.60	-0.04
AKSEN	Akfen Enerji	ENERJİ	0.83	0.45	1.03	0.71	-0.04
ALINE	Alparco Holding	İNŞAAT TAHHÜT	0.80	0.79	1.12	1.47	0.03
ALBRK	Atılım Türk Katılım Bankası	BANKACILIK	0.66	0.77	1.46	0.78	-0.02
ALGSR	Alfa Siner Enerji	ENERJİ	0.38	0.43	0.87	0.41	0.29
AMEK	Amek Enerji	ENERJİ	0.41	0.43	0.65	0.53	0.16
AMEK2	Amek Enerji	ENERJİ	0.83	0.65	0.94	0.94	-0.03
AMEK3	Amek Enerji	ENERJİ	0.86	0.37	1.19	1.24	0.03
ASTOR	Astor Enerji	ENERJİ	0.30	0.32	0.79	1.02	0.21
ATKOR	Atılım Enerji	ENERJİ	0.54	0.53	0.84	0.52	0.19
BPEN	Boşnak Enerji Sistemleri	OTOMOTİV PARÇASI	0.51	0.44	1.30	1.27	0.11
BPEN2	Boşnak Enerji Sistemleri	OTOMOTİV PARÇASI	0.50	0.44	1.27	1.25	0.11
BMAS	Bim Birleşik Magazalar	İNŞAAT MALZEMELERİ	0.70	0.64	0.76	0.74	0.02
BODEN	Bodrum Çevre Ve Enerji Yatırımları	ENERJİ	0.55	0.63	0.79	1.01	-0.02
BODI2	Bodrum Çevre Ve Enerji Yatırımları	ENERJİ	0.81	0.81	0.84	0.71	0.09
BRSAK	Borsa Yatırım Bankası	ENERJİ	0.42	0.34	0.90	0.90	0.18
BRVET	Borsa Yatırım Bankası	ENERJİ	0.54	0.67	1.11	1.47	0.11
BICAM	Bicam Çimento	ÇİMENTO	0.40	0.37	0.85	0.85	0.18
CANVE	Can Enerji	ENERJİ	0.53	0.46	0.83	0.83	-0.02
CCOLA	Coza Cola İçecek	BIRACILIK VE MİŞRUBAT	0.57	0.36	0.58	0.42	0.06
CCGSA	Coza Cola İçecek	ÇİMENTO	0.57	0.60	0.99	1.19	0.07
CHENK	Çevre Enerji Yatırımları	ENERJİ	0.58	0.52	1.12	1.05	0.09
DDAS	Doğuş Otomotiv	OTOMOTİV	0.65	0.49	0.96	0.75	0.11
DONOL	Doğuş Holding	ENERJİ	0.78	0.77	1.07	1.21	0.01
ETIC	Etiç Enerji	ENERJİ	0.76	0.47	0.93	0.93	0.22
ECYB	Etiç Enerji	ENERJİ	0.76	0.47	0.93	0.93	0.22
EGEN	Ege Enerji	ENERJİ	0.64	0.45	0.79	0.93	0.12
ENRGO	Enrji Enerji Yatırımları	GAYİMENKUL YATIRIM ORT.	0.79	0.64	1.20	0.96	0.01
ENRGT	Enrji Enerji Yatırımları	ENERJİ	0.46	0.46	0.86	1.26	0.12
ENKA	Enka Enerji Yatırımları	ENERJİ	0.76	0.77	0.98	1.00	0.07
ENKA2	Enka Enerji Yatırımları	ENERJİ	0.76	0.77	0.98	1.00	0.07
ENRSL	Enka Enerji Yatırımları	ENERJİ	0.77	0.47	0.66	0.66	-0.20
EUPEB	European Energy Ve Otomotiv Yatırımları	ENERJİ	0.62	0.62	1.77	0.77	0.09
EUREN	European Energy Yatırımları	İNŞAAT MALZEMELERİ	0.58	0.61	1.17	0.93	-0.02
FREDI	Ford Otosan	OTOMOTİV	0.78	0.74	0.80	0.81	0.06
GARAN	Garanti Bankası	BANKACILIK	0.65	0.65	1.09	1.20	0.08
GESAN	Genç Enerji Yatırımları	ENERJİ	0.70	0.45	1.33	1.46	0.14
GURBN	Gürbüz Enerji Yatırımları	ENERJİ	0.55	0.54	0.58	0.58	-0.02
GWIND	Gülaç Wind Enerji	ENERJİ	0.76	0.69	1.12	0.96	0.02
HNBK	Halkbank	BANKACILIK	0.79	0.53	1.16	1.13	0.01
HEKTS	Heating	TARIM KİMYASALLARI	0.89	0.51	1.02	1.46	-0.02
IFRE	İpek Doğal Enerji Yatırımları	ENERJİ	0.64	0.71	1.07	1.20	-0.04
IGOR	İçişleri Bakanlığı	BANKACILIK	0.64	0.68	1.08	1.15	0.10
IGSDI	İçişleri Bakanlığı	GAYİMENKUL YATIRIM ORT.	0.75	0.38	1.26	0.89	-0.05
IGYEN	İçişleri Bakanlığı	ENERJİ	0.68	0.68	1.17	2.02	0.18
İZNR	İzmir Enerji Yatırımları	ENERJİ	0.41	0.20	0.80	0.70	0.07
KAYSE	Kayseri Enerji Yatırımları	GIDA	0.52	0.56	0.86	2.03	0.19
KCAR	Kocaeli Enerji Yatırımları	ENERJİ	0.50	0.48	0.98	0.82	0.09
KCHN	Kocaeli Enerji Yatırımları	ENERJİ	0.59	0.81	0.87	0.87	0.06
KCHN2	Kocaeli Enerji Yatırımları	ENERJİ	0.59	0.81	0.87	0.87	0.06
KCHN3	Kocaeli Enerji Yatırımları	ENERJİ	0.59	0.81	0.87	0.87	0.06
KONTR	Kontrolmatik Teknoloji	ENERJİ	0.72	0.56	1.07	1.07	0.21
KONVA	Konya Enerji Yatırımları	ENERJİ	0.58	0.62	0.82	0.82	0.14
KODAA	Koza Anadolu Metal	MADENLİK	0.71	0.56	0.96	0.96	-0.06
KODAL	Koza Anadolu Metal	MADENLİK	0.69	0.48	1.09	1.10	0.02
KODAM	Koza Anadolu Metal	MADENLİK	0.71	0.62	1.15	0.96	-0.09
KOVN	Koza Anadolu Metal	MADENLİK	0.70	0.60	0.86	0.86	0.13
MAGOS	Magma Enerji Yatırımları	ENERJİ	0.70	0.70	1.15	1.15	0.14
MARK	Marka Enerji Yatırımları	ENERJİ	0.72	0.38	1.10	0.17	0.35
ODAK	Odak Enerji Yatırımları	ENERJİ	0.70	0.70	1.20	1.20	0.06
OTKAR	Ötek Enerji Yatırımları	ENERJİ	0.80	0.77	1.12	1.21	0.06
OTVAC	Ötek Enerji Yatırımları	ENERJİ	0.57	0.57	0.86	0.86	0.11
PETM	Petrol	PETROL VE PETROL ÜRÜNLERİ	0.83	0.75	1.12	1.18	-0.06
PIGOL	Pigona Hava Yatırımları	HAVA YOLLARI VE HİZMETLERİ	0.80	0.79	1.19	1.18	0.11
QUAGR	Qua Grant Hava Yatırımları	HAVA YOLLARI VE HİZMETLERİ	0.54	0.45	0.56	0.56	-0.03
REOR	Reaktor Enerji Yatırımları	ENERJİ	0.38	0.43	0.95	0.95	0.09
SAPKO	Sabancı Holding	ENERJİ	0.87	0.88	0.97	0.99	0.06
SASA	Sasa Enerji Yatırımları	ENERJİ	0.49	0.40	0.80	1.41	0.00
SATK	Say Yarıyapı Enerji Yatırımları	ENERJİ	0.52	0.42	1.02	1.29	0.11
SOTR	Soft Lazer Ve Sarımsak Yatırımları	ENERJİ	0.34	0.51	0.73	2.02	0.25
SOE	Sığa Enerji Yatırımları	ENERJİ	0.89	0.72	1.01	0.72	-0.04
SORNE	Sörne Enerji Yatırımları	BANKACILIK	0.59	1.00	2.46	1.06	0.11
SURET	Sureti Enerji Yatırımları	ENERJİ	0.61	0.89	1.18	1.84	0.14
SOMA	Sok Enerji Yatırımları	ENERJİ	0.60	0.60	0.84	0.84	0.08
TABSO	Taş Enerji Yatırımları	ENERJİ	0.71	0.80	1.14	1.14	-0.05
TAVS	Taş Enerji Yatırımları	ENERJİ	0.63	0.71	1.15	1.15	0.09
TEEL	Tek Enerji Yatırımları	ENERJİ	0.77	0.62	0.94	0.82	-0.01
TETAD	Tek Enerji Yatırımları	ENERJİ	0.84	0.74	1.05	0.89	0.11
TIFEN	Taş Enerji Yatırımları	ENERJİ	0.84	0.72	1.12	1.12	-0.07
TIGAD	Tofaş Otomotiv Fab.	OTOMOTİV	0.74	0.71	0.99	0.90	-0.01
TISB	T.C.İ.S.B.	BANKACILIK	0.60	0.61	1.09	1.11	0.14
TIRDM	Türk Telekom	ENERJİ	0.76	0.60	1.10	0.92	0.02
TIRK	Türk Telekom	ENERJİ	0.74	0.65	1.05	1.15	0.11
TUKAS	Turkcell	ENERJİ	0.62	0.56	1.16	1.41	0.05
TUPSE	Tupras	PETROL VE PETROL ÜRÜNLERİ	0.70	0.84	0.97	0.97	0.21
TURGO	Türkiye Enerji Yatırımları	ENERJİ	0.64	0.53	1.19	1.19	0.29
ULER	Uludağ Enerji Yatırımları	ENERJİ	0.60	0.60	1.07	1.07	0.17
VAKBN	Vakıf Enerji Yatırımları	BANKACILIK	0.65	0.51	0.71	1.42	0.06
VERSE	Vestel Enerji Yatırımları	ENERJİ	0.73	0.62	1.00	0.75	-0.11
VETEL	Vestel Enerji Yatırımları	ENERJİ	0.67	0.67	1.00	1.00	0.02
VEYER	Yeni Enerji Yatırımları	ENERJİ	0.56	0.50	1.29	1.67	0.14
YENBE	Yeni Enerji Yatırımları	ENERJİ	0.70	0.67	1.11	1.31	0.19
YIGSD	Yığılca Enerji Yatırımları	ENERJİ	0.58	0.40	0.95	1.19	-0.03
ZENEN	Zorlu Enerji Yatırımları	ENERJİ	0.67	0.75	1.05	1.82	0.11

Açıklama: Çeyreklik Veriler İçin Anlık Veriler Gösterilmiştir.

En düşük haftalık karşılama	Şirket	En yüksek haftalık karşılama	Şirket
0.28	AKGRT	0.75	IGSDI
En düşük aylık karşılama	Şirket	En yüksek aylık karşılama	Şirket
0.46	AKFOT	0.88	BENVA
En düşük 3 aylık karşılama	Şirket	En yüksek 3 aylık karşılama	Şirket
0.45	QUAGR	1.95	REOR
En düşük 5 yıllık karşılama	Şirket	En yüksek 5 yıllık karşılama	Şirket
0.01	CCOLA	0.22	PIGOL
En düşük haftalık ortalama	Şirket	En yüksek haftalık ortalama	Şirket
0.53	YIGSD	0.76	AKGRT
En düşük aylık ortalama	Şirket	En yüksek aylık ortalama	Şirket
0.64	TABSO	0.43	AKGRT

## Deniz Yatırım model portföyü

Deniz Yatırım Model Portföyü					
Hisse	Portföye giriş tarihi	Hedef fiyat	Potansiyel	Nominal getiri (Portföye girişten itibaren)	BİST-100'e rölatif getiri (Portföye girişten itibaren)
SISE	04.09.2020	77.70	66%	697%	-10%
TAVHL	10.05.2021	167.60	-16%	730%	27%
TUPRS	21.03.2022	215.62	16%	673%	76%
FROTO	07.09.2022	1158.70	4%	271%	32%
KONTR	07.09.2022	378.00	64%	417%	83%
ALARK	13.09.2022	166.77	22%	152%	-5%
HTTBT	03.11.2022	108.80	58%	204%	30%
KAREL	30.11.2022	21.00	50%	31%	-32%
PGSUS	27.12.2022	1118.00	33%	66%	-5%
AKGRT	16.01.2023	9.80	43%	101%	8%
BIMAS	16.01.2023	451.20	16%	214%	68%
CCOLA	16.01.2023	888.80	34%	262%	94%
SAHOL	12.05.2023	126.00	51%	95%	-1%
CIMSA	21.06.2023	43.40	41%	87%	3%
YKBNK	21.08.2023	35.20	15%	105%	64%

Yıl	Nominal getiri	BİST-100 Endeksi'ne göre rölatif getiri	BİST-100 Getiri Endeksi'ne göre rölatif getiri
2019	56%	27%	25%
2020	50%	16%	15%
2021	43%	13%	10%
2022	205%	3%	0%
2023	52%	12%	9%
<b>12A</b>	<b>115%</b>	<b>14%</b>	<b>12%</b>
<b>YBB</b>	<b>34%</b>	<b>5%</b>	<b>4%</b>
<b>2019'dan bugüne</b>	<b>1970%</b>	<b>98%</b>	<b>70%</b>

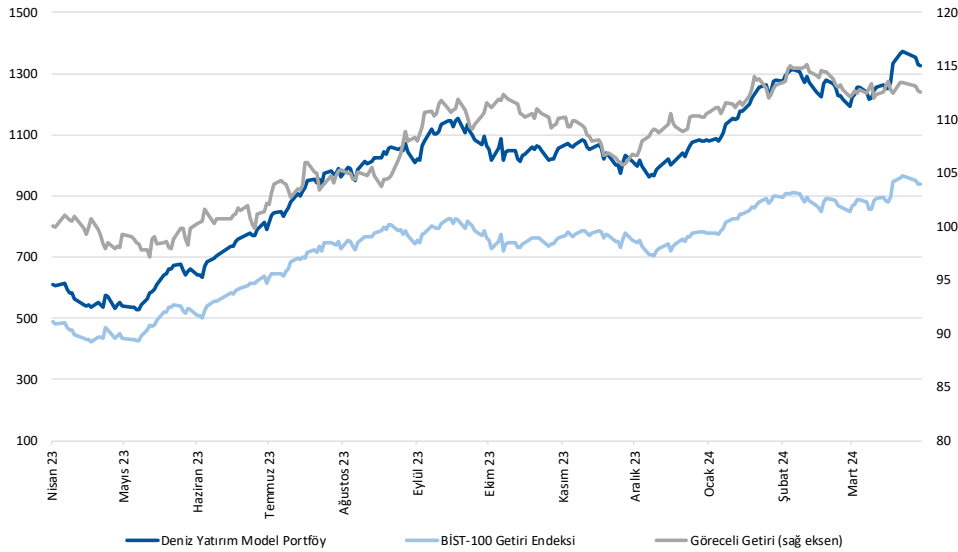

Kaynak: Deniz Yatırım Strateji ve Araştırma Bölümü hesaplamaları, Rasyonet

## Deniz Yatırım Model Portföyü

Deniz Yatırım Model Portföyü, Deniz Yatırım Strateji ve Araştırma Bölümü tarafından, temel analiz kriterlerine göre hazırlanmış, orta-uzun vadeli hisse senedi tavsiye listesidir. Alınan pozisyonlar sadece uzun yönlüdür (long only). Herhangi bir rakamsal/yüzdesele getiri hedefi söz konusu değildir. Herhangi bir şirket sayısı sınırı söz konusu değildir. Herhangi bir sıklıkta/takvim dahilinde değişiklik yapma zorunluluğu söz konusu değildir. Strateji ve Araştırma Bölümü analistleri portföyü takvim yılı içerisinde piyasa koşulları izin vermez ise değiştirmeme hakkına sahiptirler. Portföy içerisinde yer alan şirketler için temel analiz açısından getiri potansiyeli kalmamış dahi olsa da (değerleme olarak) şirket markasına olan geçmiş ve gelecek dönem güveni ile liste içerisinde kalmaya devam edebilirler. Portföyde yer alan şirketler için AL tavsiyesi bulunması zorunluluğu söz konusu değildir. Bölüm analistleri, TUT ve/veya Gözden Geçiriliyor önerileri ile de liste içerisinde şirket tercihinde bulunabilirler.

## Deniz Yatırım model portföy | sektörel ve endeks dağılımları

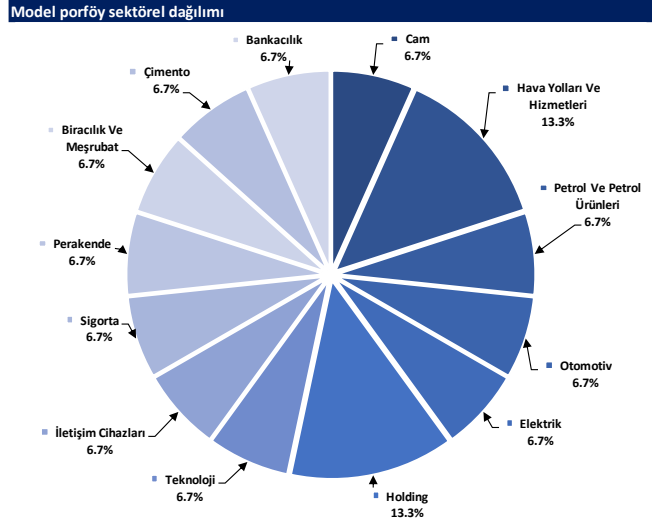

Kaynak: Deniz Yatırım Strateji ve Araştırma Bölümü hesaplamaları

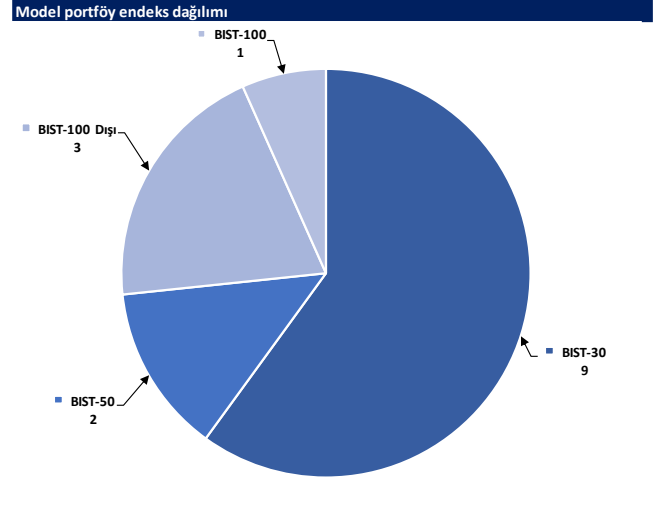

Kaynak: Deniz Yatırım Strateji ve Araştırma Bölümü hesaplamaları

## Değerlemeler

	Piyasa Değeri (mn TL)	Piyasa Değeri (mn USD)	BIST 30 Endeksi'ndeki Payı	BIST 100 Endeksi'ndeki Payı	Nominal Hisse Performansı - YBB	Relatif Hisse Performansı - YBB	Hedef Fiyat (TL)	Tavsiye	Kapanış Fiyatı	Yükseliş / Düşüş Potansiyeli
<b>Finansallar</b>										
Ağesa Hayat Emeklilik	14,058	433	---	---	31%	2%	68.33	TUT	78.10	-12.5%
Akbank	291,460	8,978	8.2%	5.8%	60%	26%	56.38	AL	56.05	0.6%
Aksigorta	11,074	341	---	---	31%	3%	9.80	AL	6.87	42.6%
Anadolu Hayat Emeklilik	20,993	647	---	---	35%	6%	63.67	AL	48.82	30.4%
Anadolu Sigorta	41,475	1,278	---	0.6%	38%	8%	81.90	TUT	82.95	-1.3%
Garanti Bank	309,960	9,548	2.3%	1.6%	32%	4%	90.38	AL	73.80	22.5%
Halkbank	103,389	3,185	---	0.4%	20%	-6%	18.10	TUT	14.39	25.8%
İş Bankası	306,500	9,442	5.1%	3.6%	35%	6%	15.31	AL	12.26	24.9%
İş Yatırım	49,050	1,511	---	0.5%	2%	-20%	50.00	AL	32.70	52.9%
TSKB	26,740	824	---	0.4%	46%	14%	13.00	AL	9.55	36.1%
Türkiye Sigorta	70,388	2,168	---	0.5%	49%	17%	54.40	TUT	60.60	-10.2%
Vakıf Bank	156,374	4,817	---	0.4%	23%	-4%	23.00	AL	15.77	45.8%
Yapı Kredi Bank	258,311	7,957	5.4%	3.8%	63%	28%	33.99	AL	30.58	11.2%
<b>Holdingler</b>										
Alarko Holding	59,639	1,837	1.0%	0.7%	51%	19%	166.77	AL	137.10	21.6%
Doğan Holding	34,649	1,067	---	0.5%	20%	-6%	18.70	AL	13.24	41.2%
Enka İnşaat	209,400	6,450	1.4%	1.0%	4%	-18%	52.00	AL	34.90	49.0%
Koç Holding	550,036	16,944	6.6%	4.7%	53%	20%	243.00	AL	216.90	12.0%
Sabancı Holding	175,381	5,403	4.9%	3.4%	38%	8%	126.00	AL	83.50	50.9%
Şişecam	143,052	4,407	3.9%	2.7%	2%	-20%	77.70	AL	46.70	66.4%
Tekfen Holding	14,460	445	---	0.3%	6%	-17%	47.30	TUT	39.08	21.0%
<b>Petrol ve Gaz</b>										
Aygaz	38,597	1,189	---	---	36%	7%	196.15	AL	175.60	11.7%
Petkim	50,485	1,555	1.3%	0.9%	9%	-14%	22.00	TUT	19.92	10.4%
Tüpraş	359,347	11,070	9.6%	6.7%	39%	9%	215.62	AL	186.50	15.6%
<b>Enerji</b>										
Aksa Enerji	46,110	1,420	---	0.4%	26%	-1%	50.70	TUT	37.60	34.8%
Alfa Solar Enerji	34,040	1,049	---	0.3%	10%	-14%	103.80	AL	92.50	12.2%
Biotrend Enerji	8,925	275	---	0.1%	4%	-19%	31.80	AL	17.85	78.2%
Galata Wind Enerji	13,781	425	---	0.2%	17%	-8%	35.77	AL	25.52	40.2%
Enerjisa Enerji	74,466	2,294	---	0.6%	38%	9%	91.40	AL	63.05	45.0%
<b>Demir Çelik</b>										
Erdemir	140,420	4,326	3.7%	2.6%	-1%	-22%	62.50	AL	40.12	55.8%
Kardemir (D)	24,651	759	0.9%	0.6%	-3%	-24%	37.00	AL	23.16	59.8%
<b>Kimya, Tarımsal İlaç ve Gübre</b>										
Aksa Akelik	33,670	1,037	---	0.5%	6%	-17%	129.00	AL	104.00	24.0%
Alkim Kimya	4,872	150	---	---	-5%	-25%	53.00	AL	32.48	63.2%
Hektaş	38,456	1,185	0.9%	0.6%	-24%	-41%	17.20	SAT	15.20	13.2%
Kimteks Polüretan	15,388	474	---	---	9%	-15%	95.95	AL	63.30	51.6%
<b>Otomotiv ve Otomotiv Yan Sanayi</b>										
Doğuş Otomotiv	87,945	2,709	---	1.1%	56%	22%	412.00	AL	399.75	3.1%
Ford Otosan	392,317	12,085	4.0%	2.8%	57%	23%	1158.70	AL	1118.00	3.6%
Kordsa	18,792	579	---	---	25%	-2%	128.00	AL	96.60	32.5%
Tofaş	129,875	4,001	1.7%	1.2%	33%	5%	340.00	AL	259.75	30.9%
Türk Traktor	93,062	2,867	---	0.8%	40%	9%	1310.34	AL	930.00	40.9%
Otokar	59,400	1,830	---	0.6%	18%	-8%	526.50	TUT	495.00	6.4%
Brisa	40,397	1,244	---	---	71%	34%	135.30	AL	132.40	2.2%
<b>Sağlık</b>										
Lokman Hekim	2,844	88	---	---	22%	-4%	78.30	AL	79.00	-0.9%
Meditera Tıbbi Malzeme	3,894	120	---	---	18%	-8%	59.20	AL	32.72	80.9%
MLP Sağlık	43,667	1,345	---	---	41%	10%	284.30	AL	209.90	35.4%
Gen İlaç ve Sağlık Ürünleri	16,950	522	---	---	21%	-6%	96.50	AL	56.50	71.5%
Selçuk Ecza Deposu	34,466	1,062	---	---	-10%	-29%	79.55	AL	55.25	44.0%
<b>Perakende ve Toptan</b>										
BLM	235,442	7,253	7.8%	5.5%	29%	1%	451.20	AL	387.75	16.4%
Bizim Toptan	3,232	100	---	---	8%	-15%	62.50	AL	40.16	55.6%
Mavi Giyim	32,793	1,010	---	0.9%	42%	11%	114.40	AL	82.55	38.6%
Migros	75,681	2,331	---	1.5%	25%	-2%	696.90	AL	418.00	66.7%
Şok Marketler	34,856	1,074	---	0.7%	9%	-15%	112.10	AL	58.75	90.8%
<b>Gıda ve İçecek</b>										
Coca Cola İçecek	169,157	5,211	---	1.6%	27%	-1%	888.80	AL	665.00	33.7%
Tat Gıda	3,419	105	---	---	-25%	-41%	47.70	AL	25.14	89.7%
Ülker Bisküvi	41,359	1,274	---	0.6%	37%	7%	173.60	AL	112.00	55.0%
Yayla Agro Gıda	14,131	435	---	0.2%	2%	-20%	24.70	AL	13.00	90.0%
Büyük Şeffler Gıda	3,895	120	---	---	---	---	53.10	AL	36.40	45.9%
<b>Beyaz Eşya ve Mobilya</b>										
Arçelik	111,090	3,422	---	0.6%	28%	0%	203.00	TUT	164.40	23.5%
Vestel Beyaz Eşya	35,072	1,080	---	0.3%	37%	7%	29.00	AL	21.92	32.3%
Vestel Elektronik	29,570	911	---	0.5%	91%	49%	118.00	AL	88.15	33.9%
Yataş	4,389	135	---	---	21%	-5%	46.30	AL	29.30	58.0%
<b>Telekom &amp; Teknoloji &amp; Yazılım</b>										
Aztek Teknoloji	10,900	336	---	---	6%	-17%	225.00	AL	109.00	106.4%
Hibit Bilgisayar Hizmetleri	8,766	270	---	---	21%	-5%	108.80	AL	68.75	58.3%
İndeks Bilgisayar	6,428	198	---	---	44%	13%	10.89	AL	8.57	27.1%
Karel Elektronik	11,282	348	---	---	21%	-5%	21.00	AL	14.00	50.0%
Kontrolmatik Teknoloji	46,180	1,423	1.0%	0.7%	6%	-17%	378.00	AL	230.90	63.7%
Logo Yazılım	8,380	258	---	---	13%	-11%	102.70	TUT	83.80	22.6%
Turkcell	164,780	5,076	4.7%	3.3%	34%	5%	102.00	AL	74.90	36.2%
Türk Telekom	130,200	4,011	---	0.6%	53%	20%	44.40	AL	37.20	19.4%
<b>Savunma</b>										
Aselsan	263,112	8,105	3.8%	2.7%	28%	1%	89.70	AL	57.70	55.5%
<b>Yapı Malzemeleri</b>										
Akçansa	36,401	813	---	0.2%	1%	-21%	239.49	AL	137.90	73.7%
Çimsa	29,049	895	---	0.5%	5%	-18%	43.40	AL	30.72	41.3%
Kalekim	13,266	409	---	---	34%	5%	39.20	AL	28.84	35.9%
<b>Havacılık</b>										
Pegasus	85,881	2,646	2.0%	1.4%	29%	1%	1118.00	AL	839.50	33.2%
TAV Havalimanları	72,075	2,220	---	1.3%	85%	45%	167.60	AL	198.40	-15.5%
Türk Hava Yolları	407,445	12,551	11.2%	7.9%	29%	1%	380.00	AL	295.25	28.7%
<b>Kağıt ve Kağıt Ürünleri</b>										
Europap Tezol Kağıt	9,794	302	---	---	24%	-3%	28.10	AL	22.26	26.2%
<b>GYO'lar</b>										
Emlak GYO	38,608	1,189	1.1%	0.8%	48%	16%	12.50	AL	10.16	23.0%
Ozak GYO	11,954	368	---	---	7%	-16%	14.00	AL	8.21	70.5%
Toruşlar GYO	46,000	1,417	---	---	45%	14%	50.00	AL	46.00	8.7%
<b>Kaynak: Deniz Yatırım Strateji ve Araştırma, RasyoNet</b>										
			92.3%	82.6%						

## Strateji ve Araştırma Bölümü kapsamındaki hisselerle ait öneri dağılımı

Araştırma öneri dağılımı

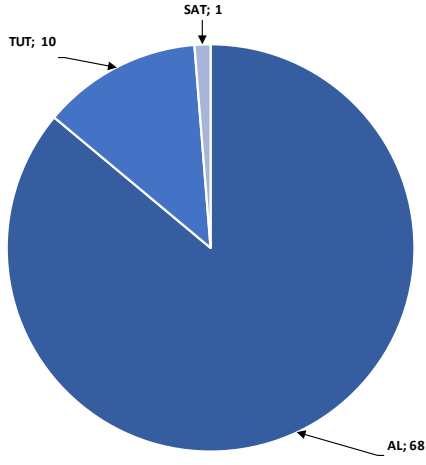

Kaynak: Deniz Yatırım Strateji ve Araştırma Bölümü

Araştırma kapsamı sektörel dağılımı

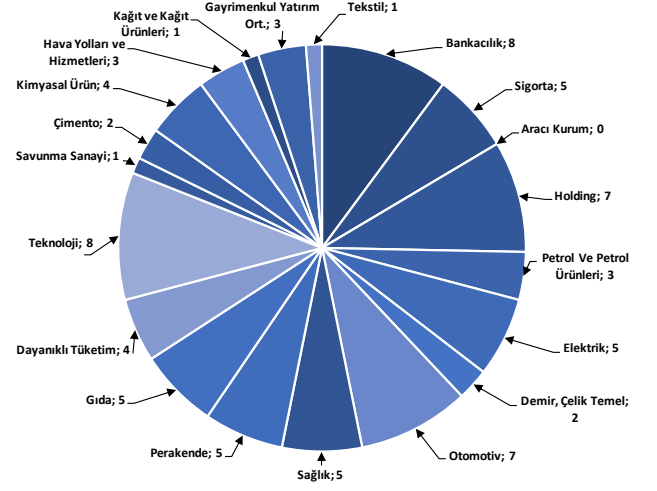

Kaynak: Deniz Yatırım Strateji ve Araştırma Bölümü



## Haftalık takvim

Haftalık Takvim, 15 Nisan 2024 - 21 Nisan 2024						
Tarih	Gün	Saat	Ülke	Olay	Beklenti	Önceki
15 Nisan	Pazartesi	10:00	TR	İşsizlik Oranı	--	9.10%
		11:00	TR	Merkezi Hükümet Bütçe Dengesi	--	-153.8b
		12:00	EUR	Sanayi Üretimi (Mevsimsellikten Arındırılmış) (Aylık)	0.80%	-3.20%
		12:00	EUR	Sanayi Üretimi (Yıllık)	-5.50%	-6.70%
		15:30	ABD	Empire State İmalat Endeksi	-5	-20.9
		15:30	ABD	Perakende Satışlar (Aylık)	0.40%	0.60%
		15:30	ABD	Çekirdek Perakende Satışlar (Aylık)	0.50%	0.30%
		17:00	ABD	İşletme Stokları	0.40%	0.00%
16 Nisan	Salı	10:00	TR	Perakende Ticaret (Yıllık)	--	13.30%
		12:00	EUR	ZEW Ekonomik Hissiyatı	--	33.5
		12:00	EUR	Ticaret Dengesi (M.A.)	21.8b	28.1b
		12:00	EUR	Ticaret Dengesi (Mevsimsellikten Arındırılmamış)	--	11.4b
		15:30	ABD	Konut Başlangıçları	1482k	1521k
		15:30	ABD	İnşaat İzinleri	1510k	1518k
		15:30	ABD	Konut Başlangıçları (Aylık)	-2.60%	10.70%
		15:30	ABD	İnşaat İzinleri (Aylık)	-0.90%	1.90%
		16:15	ABD	Sanayi Üretimi (Aylık)	0.40%	0.10%
		16:15	ABD	Kapasite Kullanım Oranı	78.50%	78.30%
17 Nisan	Çarşamba	10:00	TR	Cari İşlemler Dengesi	-3.70b	-2.56b
		12:00	EUR	TÜFE (Yıllık)	2.40%	2.40%
		12:00	EUR	TÜFE (Aylık)	0.80%	0.80%
		12:00	EUR	TÜFE (Yıllık)	2.90%	2.90%
		23:00	ABD	TIC Net Uzun Vadeli İşlemler	--	\$36.1b
18 Nisan	Perşembe	10:00	TR	Konut Satışları	--	93.9k
		10:00	TR	Konut Satışları (Yıllık)	--	17.30%
		11:00	EUR	ECB Cari İşlemler Dengesi (M.A.)	--	39.4b
		14:30	TR	Yabancı Net Hisse Senedi Yatırımı	--	\$267m
		15:30	ABD	İşsizlik Başvurusu Başvuruları	215k	211k
		17:00	ABD	Mevcut Konut Satışları	4.20m	4.38m
		17:00	ABD	Mevcut Konut Satışları (Aylık)	-4.10%	9.50%
19 Nisan	Cuma	10:00	TR	Beklenen Enflasyon (Gelecek 12 Ay)	--	36.70%
20 - 21 Nisan	Haftasonu	-	-			

\*(M.A.):Mevsimsellikten arındırılmış

Kaynak: Bloomberg, Deniz Yatırım Strateji ve Araştırma

## Beklenen Finansal Açıklamalar

Tarih	Şirket
29 Şubat	Bankaların konsolide olmayan sonuçları için son gün
11 Mart	Bankaların konsolide sonuçları için son gün
9 Mayıs	Şirketlerin konsolide olmayan sonuçları için son gün
20 Mayıs	Şirketlerin konsolide sonuçları için son gün

## Beklenen Finansal Açıklamalar

Tarih	Şirket	Çeyrek	Konsensus Net Kar Beklentisi	Deniz Yatırım Net Kar Beklentisi
16 Nisan	SOKM	4Ç23	TRY 947 mln	-
17 Nisan	TKFEN	4Ç23	TRY -413 mln	-
	KLKIM	4Ç23	TRY 312 mln	-
	TTKOM	4Ç23	TRY 1,475 mln	-
18 Nisan	ALARK	4Ç23	TRY 4,397 mln	-

Kaynak: Research Turkey, Deniz Yatırım Strateji ve Araştırma

Sayılar milyon TL ifade etmektedir.

## Yasal Uyarı

Bu rapor/e-posta içerisinde yer alan değerlendirmeler Deniz Yatırım Menkul Kıymetler A.Ş. tarafından, güvenilir olduğuna inanılan kaynaklardan elde edilen bilgi ve veriler kullanılarak genel nitelikte hazırlanmıştır. Raporda yer alan ifadeler, mali durumunuz ile risk ve getiri tercihlerinize uygun olmayabilir ve hiçbir şekilde alış veya satış yapılması yönünde yönlendirme olarak değerlendirilmemelidir. Deniz Yatırım, bu bilgilerin doğru, eksiksiz ve değişmez olduğunu garanti etmemektedir. Bu sebeple, okuyucuların, bu raporlardan elde edilen bilgilere dayanarak hareket etmeden önce, bilgilerin doğruluğunu teyit etmeleri önerilir ve bu bilgilere dayanılarak aldıkları kararlarda sorumluluk okuyucuların kendilerine aittir. Bilgilerin eksikliği ve yanlışlığından Deniz Yatırım hiçbir şekilde sorumlu tutulamaz. Ayrıca, Deniz Yatırım ve DenizBank Finansal Hizmetler Grubu çalışanları ve danışmanlarının, herhangi bir şekilde bu rapor/e-posta içerisinde yer alan bilgiler dolayısıyla ortaya çıkabilecek, doğrudan veya dolaylı zararlarla ilgili herhangi bir sorumluluğu yoktur. Burada yer alan bilgiler sermaye piyasası aracına yönelik bir yatırım tavsiyesi, alım-satım önerisi ya da getiri vaadi değildir ve yatırım danışmanlığı kapsamında yer almamaktadır. Yatırım Danışmanlığı hizmeti; yetkili kuruluşlar tarafından imzalanacak yatırım danışmanlığı sözleşmesi çerçevesinde kişilerin risk ve getiri tercihleri dikkate alınarak kişiye özel sunulmaktadır. Buradaki içeriğin hiçbir bölümü Deniz Yatırım Menkul Kıymetler A.Ş.'nin yazılı izni olmadan çoğaltılamaz, hiçbir şekilde ortamda yayımlanamaz, alıntı yapılamaz ve kullanılamaz. Sadece burada yer alan bilgilere dayanarak yatırım kararı verilmesi beklentilerinize uygun sonuçlar doğurmayabilir.

© DENİZ INVEST 2024

## Derecelendirme

Deniz Yatırım Analistleri, her hisse senedi için bir veya birden fazla değerlendirme yöntemi kullanarak 12 aylık hedef değerler (fiyatlar) ve buna bağlı olarak potansiyel getirileri hesaplamaktadır. 12 ay derecelendirme sistemimiz; AL, TUT ve SAT olmak üzere 3 farklı genel yatırım tavsiyesi içerir.

**AL:** Hisse senedinin gelecek 12 ay toplam potansiyel getirisinin **en az %20 ve üzerinde** oluşması şeklindeki değerlendirme ifade etmektedir.

**TUT:** Hisse senedinin gelecek 12 ay toplam potansiyel getirisinin **%0-20 aralığında** oluşması şeklindeki değerlendirme ifade etmektedir.

**SAT:** Hisse senedinin gelecek 12 ay toplam potansiyel getirisinin **%0'dan daha düşük** seviyelerde oluşması şeklindeki değerlendirme ifade etmektedir.

Derecelendirme	Potansiyel Getiri (PG), 12-ay
AL	≥%20
TUT	%0-20
SAT	≤%0

Kaynak: Deniz Yatırım

Deniz Yatırım Analistleri hisse senetlerini potansiyel katalizörler, tetikleyici gelişmeler, riskler ile piyasa, sektör ve rakip firma gelişmeleri ışığında değerlendirmektedir. Analistlerimiz genel yatırım tavsiyesinin kamuoyuyla paylaşılmasını takip eden süreçte hisse senetlerini titizlikle yakından takip etmeye devam etmekte; ancak, hisse senedi fiyatındaki dalgalanmalardan ötürü değerler, derecelendirme sistemimizdeki sınırları aştığı takdirde, analistlerimiz hisse senedi hakkında sundukları tavsiyeyi değiştirmemeyi ve/veya Gözden Geçirme (GG) sürecine almayı tercih edebilirler.