

Hisse Senedi Piyasası

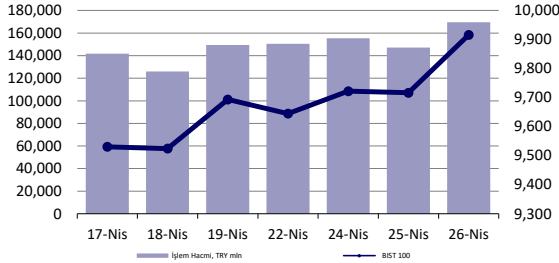

Endeksler, para piyasaları ve emtia

	Kapanış	Önceki	1 Gün	1 Ay	Yıl Baş.
BIST100	9,916	9,717	2.0%	9.2%	32.7%
İşlem Hacmi, TL mln	169,573	147,082	15.3%	24.6%	82.9%
Türkiye 2032 (13.10.2032)	24.28%	24.28%	0 bps	-	183 bps
Türkiye 2032	6.81%	6.89%	-9 bps	-	20 bps
TCMB karışık fonlama mlyt	-	-	-	-	-
USD/TRY	32.51	32.54	-0.1%	0.5%	10.1%
EUR/TRY	34.78	34.97	-0.6%	-0.7%	6.9%
Sepet (50/50)	33.64	33.76	-0.3%	-0.1%	8.4%
DOW	38,240	38,086	0.4%	-3.9%	1.5%
S&P500	5,100	5,048	1.0%	-2.9%	6.9%
FTSE	8,140	8,079	0.8%	2.4%	5.3%
MSCI EM	1,042	1,029	1.3%	0.1%	1.7%
MSCI EE	45.76	45.31	1.0%	0.7%	2.2%
Shanghai SE Comp	3,089	3,053	1.2%	2.6%	3.8%
Nikkei	37,935	37,628	0.8%	-5.6%	13.4%
Petrol (Brent)	88.72	89.50	-0.9%	15.8%	15.8%
Altın	2,338	2,332	0.2%	4.8%	13.3%

En Çok Yükselen & Düşenler (BIST 100)

	Hisse Kodu	Son Kapanış	Gün Değ.	Hacim, TRY bin
En çok yükselenler				
Aksa	AKSA	113.10	9.9%	676,869
Tav Havalimanları	TAVHL	217.10	6.9%	1,740,914
İpek Doğal Enerji Kaynakları	IPEKE	41.76	5.9%	409,673
Enka İnşaat	ENKAI	38.90	5.0%	1,187,406
Emlak G.M.Y.O.	EKGYO	9.68	4.8%	2,410,532
İş Bankası (C)	ISCTR	13.29	4.6%	7,188,097
En çok düşenler				
Bera Holding	BERA	19.01	-2.4%	338,467
Ege Endüstri	EGEEN	15,837.50	-1.8%	236,870
Enerjya Enerji	ENERY	171.50	-1.7%	258,324
Konya Çimento	KONYA	11,192.50	-1.7%	238,666
Akfen Yenilenebilir Enerji	AKFYE	24.14	-1.6%	172,030
Agrotech Yüksek Teknoloji Ve Yatırım	AGROT	32.74	-1.3%	424,150

5 Yıllık Ülke Risk Primi (CDS) (baz puan)

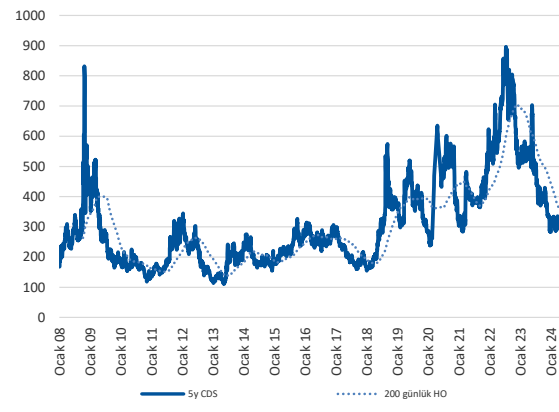

günlük bülten

Piyasa yorumu:

Bu sabah karışık açılış ve sonrasında 9800 – 10100 arasında işlem aktivitesi bekliyoruz.

Cuma günü endeks +2.05% değişimle 9716,77 seviyesinde kapattı. İşlem hacmi yüksek seviyede gerçekleşti.

Günlük Bültenimizin ilerleyen sayfalarında detaylı şekilde görebileceğiniz Seçilmiş İndikatörler Puanlama Sistemimize göre bugün öne çıkan ilk 5 hisse senedi: **AKCNS, AKSEN, ARCLK, ASELS ve BOBET**. [İlgili sayfada sistemimizin metodolojisini ve uyarı notunu okumanızı önemle belirtmek isteriz.](#)

Önemli hatırlatma: Strateji ve Araştırma Bölümü olarak yaptığımız tüm kapsamlı analizlerimize denizyatirim.com adresi üzerinde yer alan Analiz-Araştırma Raporları sekmeleri üzerinden 7/24 geriye dönük değerlendirmemiz de dahil olmak üzere "Müşteri Girişi" yaparak ulaşabilirsiniz.

Bugünün haberleri:

Piyasa gelişmesi

- Havacılık Sektörü:** Uçak biletinde tavan fiyat yükseltildi / olumlu
- Demir Çelik Sektörü:** Çelikçilerden ihracata 1,5 milyar dolarlık katkı / nötr
- Ons Altın & Gümüş ETF İşlemleri:** Mayıs ayında zayıf mevsimsellik etkisi var

Hisse senetleri

- KONTR:** Yeni iş ilişkisi / olumlu
- AKSA:** Bedelsiz sermaye artırımı / sınırlı olumlu
- ARCLK:** Bilanço değerlendirmesi / sınırlı olumsuz
- GARAN:** 1Ç24 Finansal Sonuçları Değerlendirmesi / sınırlı olumlu
- HTTBT:** Ibom Air'in Hitit Bilgisayar Hizmeti A.Ş.'nin yazılım çözümlerini kullanmaya başlaması / olumlu

Piyasalarda bugün

Global ve yerel bazda risk iştahının 3-4 haftalık aranın ardından yeniden toparlandığı şeklinde işlemleri geride bıraktık. MSCI dünya endeksi %3'e yaklaşan yükseliş ile haftayı tamamlarken, gelişmekte olan ülke varlıklarındaki primlenme %4 oldu. Aynı dönem içerisinde MSCI TR endeksi %2 yükseldi ve 3 hafta sonra ilk kez artı bölgede yer aldı. ABD büyüme verisinin ve çeyrek bazdaki enflasyon rakamlarının yatırımcı güveninde kısa süreli oynaklık yarattığı gözlenirken, Cuma günü beklentilerden fazla sapma göstermemiş olan PCE verileri morallerin teknoloji sınıfı destekli yeniden toparlanmasına kapı açtı. ABD hisse senetlerinde 2024'ün en iyi haftalık performansı gerçekleşirken, yerel varlıklar için de zirve yenilemesi olduğunu not düşelim.

BIST 100 endeksi %2 yükselişle kendi rekorunu tazelerken, XBANK-XUSIN arasında sanayi kesimi lehine değişim gözlemlendi. 6 hafta sonra ilk kez XBANK %-0.73 ile negatif bölgede yer alırken, XUSIN endeksi ise %1.65 yükseldi ve BIST'e önemli bir katkı sundu. Söz konusu gelişmede uzun bir süredir bankacılık sektörü hisselerinin yükselişe önderlik etmesini ve ciddi iskontoların sanayi grubunda oluşmaya başlamasını gerekçe olarak göstermek mümkün. Henüz tam anlamıyla sona ermeyen 4Ç finansallarını takiben açıklanmaya başlayan 1Ç finansalları ile birlikte sanayi cephesine olan ilgide kısmen de olsa toparlanma gözlenebilir. Enflasyon muhasebesinin anlaşılmasındaki problemlerin ise bu çeyrek özelinde de devam edeceği kanaatindeyiz.

Nisan ayını tamamlamaya hazırlanıyoruz. Mart'ta, yerel seçim süreci içerisinde, temelsiz şekilde açılan lira short pozisyonların seçimleri takiben kapatılması ve sermaye çıkışının terse dönmesi (pozitif) liranın paritede dirençli seyretmesine imkan tanıyor. Aylık lira zayıflaması %-0.42 olurken, Ağustos 2023'teki değer kazanımından bu yana en düşük seviyeyi işaret etmekte. Parite, Mart ayında ise %-3.53 ile trade etmişti. TCMB'nin son dönem mesajları içerisinde öne çıkan tema, rezerv birikiminin listede öncelikli olmadığı ve ana odak noktasının enflasyonla mücadele olarak şekillendiğini biliyoruz. Bu nedenle mevsimsel olarak döviz girişinin de hızlanacağı gelecek 4-5 aylık süreçte liranın reel anlamda kazanç bırakmaya devam edeceğini değerlendiriyoruz. Bu noktada öngördüğümüz riskler ise: i) konum itibarıyla jeopolitik gelişmeler ii) global emtia fiyatlarının seyri iii) Fed'in daha yavaş ve küçük faiz indirim adımları ile ilerleyeceği düşüncesinin henüz küreselde işlemlere yansımamış olması. Özellikle son maddeye örnek vermek gerekirse, bu sabah itibarıyla swap piyasası işlemlerinde 2024'ün tamamı için tek faiz indirimi ve zamanlama olarak da Aralık ayına kayma söz konusu.

Piyasa gelişmesi

Havacılık Sektörü: Uçak biletinde tavan fiyat yükseltildi / olumlu

Türkiye'de iç hatlarda tek yön ekonomi sınıfı tavan ücretine %30'luk zam geldi. Yeni uygulama ile uçağın %85'lik bölümü için tavan fiyat 1.650 TL'den 2.000 TL'ye, geri kalan %15'lik bölümü için 2.500 TL'den 3.250 TL'ye yükseltildi. Kararın ardından iç hatlarda bilet satan firmalar gerekli düzenlemeleri yaparak zammı fiyatlarına yansıttı.

Tavan fiyat uygulaması geçmişte. Sivil Havacılık Genel Müdürlüğü tarafından ilk olarak 2013 yılında iç hatlarda tek yönde tavan fiyat uygulaması getirilmişti. Tavan ücret 2014 yılında 309 TL'ye, 2017 yılından ise 352 TL olarak belirlenmiş ve 2019 yılının Ekim ayına kadar aynı ücret tarifesi devam etmişti. Tavan ücreti 2021 yılı sonunda 499 liraydı. 2022 başında 599 lira olan tavan fiyat daha sonra 1.150 liraya revize edilmişti. Son olarak 2023 yılı Ağustos ayında yurt içi uçuşlarda tavan fiyat uçağın %85'i için 1.650 TL'ye; %15'i için 2.500 TL'ye yükseltilmişti. İç hat business sınıfında ve dış hat bilet fiyatlarında ise tavan ücret uygulaması bulunmuyor.

Açıklanan haber çerçevesinde, yurt içi ağırlığı görece daha yüksek olan Pegasus başta olmak üzere havayolu şirketlerinin olumlu etkilenebileceğini düşünmekteyiz.

Haber için link | [Oksijen](#)

Demir Çelik Sektörü: Çelikçilerden ihracata 1,5 milyar dolarlık katkı / nötr

Türkiye'nin ihracatı bu yılın Mart ayında yüzde 4,1 azalarak 22,6 milyar dolara geriledi. Türkiye geneli demir ve demir dışı metaller ihracatı ise yüzde 11,7 oranında azalış ile 1,1 milyar dolar olarak gerçekleşirken, çelik ihracatı yüzde 7,1 artış ile 1,5 milyar dolara ulaştı.

Yılın ilk çeyreğinde demir ve demir dışı metaller ihracatı yüzde 8,2 azalış ile 3 milyar dolar olurken, çelik sektöründen yapılan ihracat yüzde 12,2 artış ile 4 milyar dolar oldu. İki sektörün toplam ihracatı yüzde 2'lik büyüme ile 7 milyar doları buldu.

İlgili haberin sektör hisselerinde önemli bir etkiye neden olmayacağı düşüncesindeyiz.

Haber için link | [Ekonomim](#)

Ons Altın & Gümüş ETF İşlemleri: Mayıs ayında zayıf mevsimsellik etkisi var

Haftalık değişim/yorum: Hesaplamalarımıza göre, ETF'ler ons altında geride kalan hafta içerisinde -0.2 milyar dolar ile takip edilirken, gümüşte ise söz konusu rakam +0.1 milyar dolar pozisyonlanma ile karşımıza çıktı. Mayıs ayı işlemleri kısa ve uzun vade açısından ayrıışan bir tabloyu karşımıza çıkarıyor. Son 10 yıl ortalamasında %-0.21, 5 yılda ise %+0.40 ons altın değişimleri görüyoruz.

2024'e ait düşüncelerimize yönelik değerlendirmelerimizi 10 Ocak 2024 tarihinde yayımladığımız Strateji Raporumuz ile aşağıdaki şekilde belirtiyoruz:

2024 yılına ait ortalama fiyat beklentimizi \$2035 (2023 beklentimiz \$1945 ortalama, gerçekleşen \$1943 ortalama) seviyesinde belirliyoruz. Söz konusu yaklaşımımıza temel oluşturan gerekçelerimizde ise önemli bir değişiklik henüz bulunmuyor: i) global faiz hadlerindeki tepe noktaya gelindiğini ve faiz indirimlerinin tartışmaya açıldığını görüyoruz ii) ETF'lerin son 3 yılda 36 milyar dolar satış gerçekleştirmesi iii) riskli varlıklara yönelimin yılın ikinci yarısına sarkma ihtimaline karşı başta ons altın olmak üzere değerli metallerdeki yükseliş beklentimizi 2024 ve özellikle de 2025'te devreye almamız iv) Amerikan para politikasının kademeli gevşeme aşamasına girmek üzere olduğunu düşünmemiz gerekçe olarak gösterilebilir.

Kısa vadeli işlemlerde \$2300-2200-2160/50 destek, \$2400-2430 ise direnç bölgesi olarak yakından izlenebilir. Uzun vade yatırımcılar açısından altın ve gümüş özelinde emtia piyasası pozitif düşüncelerimizi orta katsayı ile de olsa muhafaza ediyoruz.

Şirket haberleri

KONTR: Yeni iş ilişkisi / olumlu

"TotalEnergies EP Ratawi HUB SAS" firmasından Petrol Tesisleri yatırımı bünyesinde E-House kapsamı dahilinde 5.490.000 USD tutarında sipariş alınmıştır. İlgili gelişmeyi ciroya sağlayacağı katkı dolayısıyla KONTR payları açısından olumlu olarak değerlendiriyoruz.

AKSA: Bedelsiz sermaye artırımı / sınırlı olumlu

- Şirket'in 6.500.000.000 TL olan Kayıtlı Sermaye Tavanı içerisinde kalacak şekilde 323.750.000 TL olan çıkarılmış sermaye tutarının iç kaynaklardan olmak üzere 3.561.250.000 TL arttırılarak 3.885.000.000 TL'ye çıkarılmasına,
- Sermaye artışı için gerekli iç kaynağın tamamının Sermaye Piyasası Kurulu ("SPK") mevzuatına uygun olarak hazırlanmış Bağımsız Denetime tabi mali tablolarda yer alan "Sermaye düzeltme farkları" hesabından kullanılmasına,
- Sermayeye ilave edilecek 3.561.250.000 TL'nin, tüm pay sahiplerine payları oranında Sermaye Piyasası Kurulu ("SPK")'nun uygun gördüğü şekilde dağıtılmasına,
- Sermaye artışına yönelik olarak, gerekli izinlerin alınması amacı ile SPK'ya başvuru yapılmasına karar verilmiştir.

Söz konusu gelişmenin temel anlamda herhangi bir etkisi olmamasına karşılık yatırımcı algılaması açısından sınırlı olumlu bir etki yaratabileceği düşüncesindeyiz.

ARCLK: Bilanço değerlendirmesi / sınırlı olumsuz

Enflasyon muhasebesi uygulanmış verilere göre, Arçelik 1Ç24'te 72.265 milyon TL gelir (Konsensus: 71.400 milyon TL / Deniz Yatırım: 71.694 milyon TL), 5.711 milyon TL FAVÖK (Konsensus: 5.712 milyon TL / Deniz Yatırım: 5.798 milyon TL) ve 395 milyon TL net kar (Konsensus: 1.454 milyon TL / Deniz Yatırım: 577 milyon TL) açıkladı. Enflasyon muhasebesi nedeniyle 1Ç24 finansallarında, parasal kazanç/kayıp kalemi altında 3.241 milyon TL'lik olumlu etki oluştu.

Enflasyon muhasebesi etkilerini içeren 1Ç24 finansallarında, FAVÖK artış gösterirken, net karda azalış yaşandı.

Operasyonel karın artış göstermesi ve azalan net borç pozisyonuna karşılık net kar rakamının beklentilerin altında gerçekleşmesi ve parasal kazanç kaleminden arındırıldığında net zarar kaydedilmiş olması dolayısıyla açıklanan finansal sonuçların hisse performansı üzerinde sınırlı olumsuz bir etki yaratacağı düşüncesindeyiz.

GARAN: 1Ç24 Finansal Sonuçları Değerlendirmesi / sınırlı olumlu

Garanti Bankası konsolide olmayan 1Ç24 finansallarında yıllık %41.8 artış ile 22.3 milyar TL net kar açıkladı. Piyasadaki medyan beklenti 17,731 milyon TL, bizim beklentimiz ise 17.75 milyar TL idi. Bu dönemde özsermaye karlılığı %35.7 ile bankanın 2024 tüm yıl beklentilerine paralel olarak gerçekleşti. Faiz marjı beklenildiği üzere 1Ç24'te düşük gerçekleşirken, ilerleyen dönemlerde kademeli olarak iyileşme öngörüyoruz. Swap maliyetlerindeki artışın da 1Ç24'te faiz marjı üzerindeki negatif etkisi göze çarpmakta. Geçen yılın aynı dönemine göre komisyon gelirlerindeki üç katlık artış ve operasyonel giderlerindeki iki katlık artış bu dönemin dikkate değer diğer unsurları olarak ön plana çıkmakta. Kredi karşılıklarında ise daha sınırlı bir artış görülüyor. Beklentimiz yılın geri kalan kısmında karşılık giderlerinde sınırlı bir artış görülebileceği yönünde.

Beklentilerin üzerinde açıklanan sonuçların hisse fiyatı üzerinde sınırlı olumlu bir etkisi olmasını bekliyoruz. Bugünkü telekonferans sonrası daha detaylı notlarımızı paylaşacağız.

HTTBT: Ibom Air'in Hitit Bilgisayar Hizmeti A.Ş.'nin yazılım çözümlerini kullanmaya başlaması / olumlu

Nijerya menşeiili Ibom Air, 26 Nisan 2024 tarihi itibarıyla Hitit'in sistemlerini kullanmaya başlamıştır. Havayolu firması 5 (beş) yıl boyunca Şirket'in yolcu hizmet, operasyonel ve muhasebe sistemlerini kullanacaktır.

Düşüncemiz: 2019 yılının kurulan Ibom Air, Nijerya'da bir alt ulus olan Akwa Ibom Eyalet Hükümeti'nin tamamına sahip olduğu bir limited şirkettir. Bugün 8 uçakla hizmet vermektedir. Hitit Bilgisayar dengeli müşteri portföyü sayesinde herhangi bir havayolunun iş modeline veya pazara özel ihtiyaçlara kolayca uyum sağlayabilmeye ve her ölçekte havayolu şirketlerine yönelik sunduğu çözümlerle ön plana çıkmaya devam etmektedir. Bu çerçevede ilgili haberi HTTBT payları açısından olumlu olarak değerlendiriyoruz.

KAP haberleri

Kar Payı Ödemeleri

Hisse Kodu	Özet Bilgi	Dağıtım Tarihi	Kapanış Fiyatı	Pay Başına Kar (Brüt TL)	Pay Başına Kar (Net TL)	Kar Payı Verimi	XU030 Ağırlık	XU030'a Yüzdesele Etkisi	XU030'a Puansal Etkisi	XU100 Ağırlık	XU100'e Yüzdesele Etkisi	XU100'e Puansal Etkisi
CEMTS	Kar payı	29.04.2024	11.10	0.15	0.14	1.35%	Yok	Etkisi bulunmuyor	Etkisi bulunmuyor	Yok	Etkisi bulunmuyor	Etkisi bulunmuyor
CIMSA	Kar payı	29.04.2024	32.98	1.06	0.95	3.21%	Yok	Etkisi bulunmuyor	Etkisi bulunmuyor	0.52%	0.02%	1.65

Kaynak: Deniz Yatırım Strateji ve Araştırma, Rasyonet, KAP

Genel Kurullar

1.hafta						
01 Nisan 2024 Pazartesi	02 Nisan 2024 Salı	03 Nisan 2024 Çarşamba	04 Nisan 2024 Perşembe	05 Nisan 2024 Cuma	06 Nisan 2024 Cumartesi	07 Nisan 2024 Pazar
TUPRS / 10:00	CANTE / 10:00	FROTO / 14:00	AKCNS / 10:00	CEMAS / 09:00		
KFEIN / 13:00	MIPAZ / 13:00		AKMGY / 11:00	BIOEN / 10:30		
PCILT / 14:00	USAK / 14:00		ARCLK / 14:00	COLLA / 11:00		
AYGAZ / 15:00			AVPGY / 14:00	DGGYO / 11:00		
			ENJSA / 15:00			
2.hafta						
08 Nisan 2024 Pazartesi	09 Nisan 2024 Salı	10 Nisan 2024 Çarşamba	11 Nisan 2024 Perşembe	12 Nisan 2024 Cuma	13 Nisan 2024 Cumartesi	14 Nisan 2024 Pazar
3.hafta						
15 Nisan 2024 Pazartesi	16 Nisan 2024 Salı	17 Nisan 2024 Çarşamba	18 Nisan 2024 Perşembe	19 Nisan 2024 Cuma	20 Nisan 2024 Cumartesi	21 Nisan 2024 Pazar
ISMEN / 10:00	OZGYO / 09:00	AZTEK / 10:00	GLCVY / 10:00	KORDS / 10:00	ULUUN / 11:30	
BEYAZ / 11:00	ADEL / 09:30	ARENA / 10:30	GWIND / 10:00	MAKTK / 11:00		
FLAP / 14:00	DOAS / 10:00	RYGYO / 10:30	GLRYH / 11:00	TKNSA / 13:30		
	KRONT / 11:00	AEFES / 11:00	EGGUB / 14:00	ASUZU / 14:00		
	CLEBI / 14:00	BRYAT / 11:00	KCHOL / 16:00	BRISA / 14:00		
	MGROS / 14:00	IEYHO / 11:00		DIRIT / 14:00		
	NUGYO / 14:00	RYSAS / 12:30				
	ULUFA / 14:30	EGEPO / 14:00				
		AGHOL / 15:00				
4.hafta						
22 Nisan 2024 Pazartesi	23 Nisan 2024 Salı	24 Nisan 2024 Çarşamba	25 Nisan 2024 Perşembe	26 Nisan 2024 Cuma	27 Nisan 2024 Cumartesi	28 Nisan 2024 Pazar
		DNISI / 09:30	EBEBK / 10:00	INFO / 10:00		PEGYO / 10:00
		SODSN / 10:00	EDATA / 10:00	DOKTA / 10:30		
		PARSN / 10:30	AFYON / 10:30	KERVY / 11:00		
		ALKA / 14:00	MACKO / 11:00	HEKTS / 11:00		
			MAVI / 11:00	POLHO / 11:00		
			CRFSA / 13:30	DESA / 14:30		
			NTGAZ / 14:00	ISSEN / 10:00		
			ALKIM / 14:00	IHGZT / 09:00		
			HTTBT / 10:00	IHLGM / 10:00		
			CIMSA / 14:00	IHEVA / 11:00		
			TATGD / 14:00			
			BAGFS / 11:00			
5.hafta						
29 Nisan 2024 Pazartesi	30 Nisan 2024 Salı					
GENIL / 10:00	IHLAS / 09:00					
DARDL / 11:00	AKSGY / 10:00					
SAHOL / 11:00	LINK / 14:00					
DAPGM / 13:00	BOBET / 14:00					
KUVVA / 14:00	BMSTL / 14:00					
KBORU / 14:00	MARBL / 15:00					
	GOLTS / 15:00					

Kaynak: Deniz Yatırım Strateji ve Araştırma, KAP

KAP HABERLERİ

Hisse	Haber
AKSEN	Sürekli Pay Geri Alım Programı Hakkında; 28 Nisan 2023 tarihli Özel Durum Açıklamasında da belirtildiği üzere, Şirket Yönetim Kurulu'nun kararı ile, Sermaye Piyasası Kurulu'nun II-22.1 Sayılı Geri Alınan Paylar Tebliği ve 14 Şubat 2023 tarihli 9/177 sayılı ilke kararına istinaden yapmış olduğu duyurular çerçevesinde 1 yıl süreli geri alım programı başlatılmıştır. Bahsi geçen geri alım programı, sürenin tamamlanması nedeniyle otomatik olarak sona ermiştir. Geri Alım Dönemi Başlangıç-Bitiş Tarihi: 28.04.2023-28.04.2024. Geri Alınan Paylar İçin Ödenmiş Olan Azami Bedel: 37,74 TL/Adet . Geri Alınan Paylar İçin Ödenmiş Ortalama Bedel: 33,41 TL/Adet. Geri Alınan Maliyeti:42.186.697 TL. Geri alım sürecinde iç kaynaklar kullanılmıştır. Geri Alınan Toplam Pay Sayısı: 1.262.645. Geri Alınan Payların Sermayeye Oranı: % 0,1
GESAN	Sırbistan'da bağlı ortaklık kurulması; Şirketin %100 bağlı ortaklığı olacak şekilde, Sırbistan ve Balkan Ülkelerinde başta anahtar teslim yenilenebilir enerji santralleri (GES ve RES) ve Yüksek Gerilim Trafo Merkezleri yapım işleri ile sürekli işletme ve bakım hizmetleri vb. faaliyetleri gerçekleştirmek üzere GIRISIM ELEKTRİK DOO BEOGRAD firmasının resmi kuruluş işlemleri tamamlanmıştır. 10.01.2024 tarihinde bildirim yapmış olduğu anahtar teslim güneş enerjisi santrallerinin inşası işi ek sözleşme ile %100 bağlı ortaklığı GIRISIM ELEKTRİK DOO BEOGRAD firmasına devredilmiş ve sözleşme tutarı yapılan güç artırımları nedeni ile 15.504.600 Euro'ya yükseltilmiştir.
YEOTK	Suudi Arabistan'da şirket kuruluşu; Şirket ile Suudi Arabistan'ın en önemli sanayi ve ticaret gruplarından bir firma ile imzalanan işbirliği ve ortaklık anlaşması kapsamında şirket kurulum süreçlerine başlanmıştır. Bu stratejik ortaklıkla Suudi Arabistan'da gerçekleştirilecek mega projelerle birlikte sanayi, enerji, su ve alt yapı alanlarındaki çalışmalarda projeler yürütmek üzere kurulacak şirkette Yeo Teknoloji payı %95 olacaktır. Yeni ortaklıkla enerji alanında bölgedeki etkinliğin artırılması ve Suudi Arabistan'da sunulacak yüksek katma değerli çözümlerle enerji teknolojileri alanındaki ihtiyaçların karşılanması, yerel kaynaklar ile şirket uzmanlığı bir araya getirilerek sürdürülebilir ve yenilikçi projelere imza atılacaktır

Kaynak: Deniz Yatırım Strateji ve Araştırma, KAP

Teknik yorum

BIST 100 endeksi

Cuma günü endeks +2.05% değişimle 9716,77 seviyesinde kapattı. İşlem hacmi yüksek seviyede gerçekleşti. Endeks 9830 kritik direnç seviyesini güçlü işlem aktivitesi ve net para girişi ile geçmeyi başardı. Endekste ilk direnç 10100 olarak izliyoruz. Kısa vadeli pozisyonlarda ilk destek 9830, ana destek ve zarar kes seviyesi 9500 olarak takip ediyoruz. 5 g Ort. 9738.59 22 g. Ort. 9382.55 seviyesindedir. Destek olarak 9680 ve 9830, direnç olarak 10100 ve 10450 takip ediyoruz. Bu sabah karışık açılış ve sonrasında 9800 – 10100 arasında işlem aktivitesi bekliyoruz.



VIOP - X30Y vade teknik analiz

Cuma vadeli endeks günü +2.47% değişimle 10785.25 seviyesinde kapattı. İşlem hacmi yüksek seviyede gerçekleşti. Tüm gün devam eden pozitif işlem aktivitesi sonunda vadeli endeks kritik 10755 direnç seviyesinin üstünde kapanış gerçekleştirdi. 10755 kritik seviye olarak takip ediyoruz. Kısa vadeli pozisyonlarda ilk destek 10670, ana destek 10500 olarak izliyoruz. 5g. Ort. 10619.70 22 g. Ort. 10334,75 seviyesindeler. Destek olarak 10650 ve 10755, direnç olarak ise 10830 ve 11000 seviyelerini takip ediyoruz. Bu sabah karışık açılış ve sonrasında 10650 – 10900 arasında işlem aktivitesi bekliyoruz.

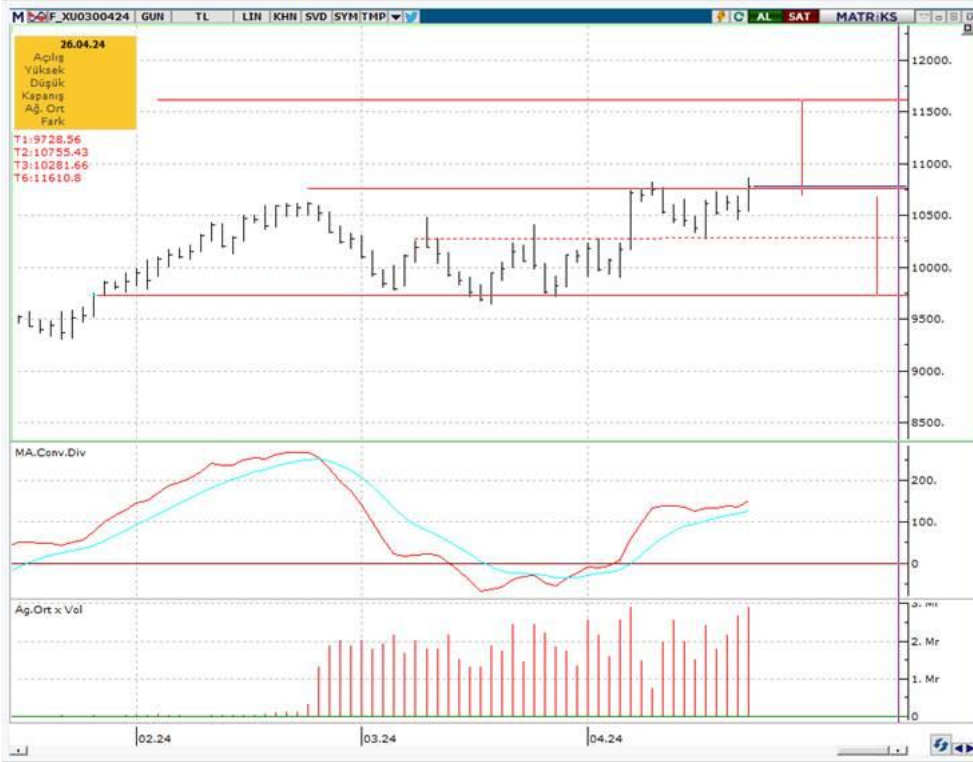

BIST 100 endeks ağırlıkları ve puan katkıları

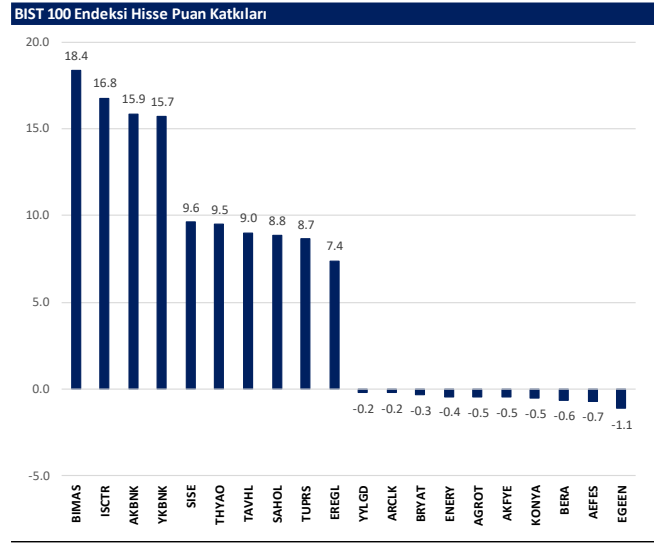
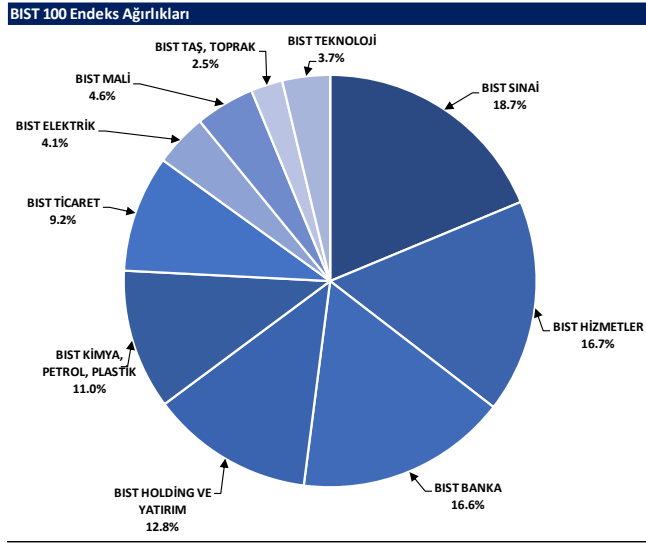

BIST endekslerine ait performanslar

BIST Endeksleri	Endeks Açıklaması	26.04.2024	25.04.2024	Günlük değişim	29.12.2023	Yıl başlangıcından değişim
XU100	BIST 100	9916	9717	2.0%	7470	33%
XU30	BIST 30	10732	10481	2.4%	8021	34%
XU50	BIST 50	8761	8569	2.2%	6572	33%
XBANK	BIST BANKA	13155	12725	3.4%	8717	51%
XUTUM	BIST TÜM	11496	11316	1.6%	8577	34%
XUMAL	BIST MALİ	11113	10866	2.3%	7988	41%
XD30S	BIST 30 AĞIRLIK SINIRLAMALI 10	10959	10701	2.4%	8193	34%
X100S	BIST 100 AĞIRLIK SINIRLAMALI 10	9918	9719	2.0%	7472	33%
XBANA	BIST ANA	32018	32079	-0.2%	23113	39%
XBLSM	BIST BİLİŞİM	6349	6377	-0.4%	3706	71%
XELKT	BIST ELEKTRİK	605	602	0.6%	452	34%
XFINK	BIST FIN. KIR. FAKTÖRİNG	4099	4298	-4.6%	3198	28%
XGIDA	BIST GIDA, İÇECEK	11713	11691	0.2%	8837	33%
XGMYO	BIST GAYRİMENKUL Y.O.	2845	2812	1.2%	2449	16%
XHARZ	BIST HALKA ARZ	104993	104239	0.7%	79702	32%
XHOLD	BIST HOLDİNG VE YATIRIM	9327	9149	1.9%	6642	40%
XILTM	BIST İLETİŞİM	2009	1993	0.8%	1391	44%
XINSA	BIST İNŞAAT	10382	10123	2.6%	8943	16%
XKAGT	BIST ORMAN, KAĞIT, BASIM	6995	6965	0.4%	5267	33%
XKMYA	BIST KİMYA, PETROL, PLASTİK	14012	13798	1.6%	11439	22%
XKOBI	BIST KOBI SANAYİ	31656	31877	-0.7%	22204	43%
XKURY	BIST KURUMSAL YÖNETİM	8344	8190	1.9%	6264	33%
XMADN	BIST MADENCİLİK	6644	6508	2.1%	5363	24%
XMANA	BIST METAL ANA	16612	16291	2.0%	14826	12%
XMESEY	BIST METAL EŞYA, MAKİNA	25200	25027	0.7%	18675	35%
XSADA	BIST ADANA	74619	72967	2.2%	66137	33%
XSANK	BIST ANKARA	17568	17301	1.5%	12998	35%
XSANT	BIST ANTALYA	13667	13531	1.0%	11026	24%
YSBAL	BIST BALIKESİR	9782	9644	1.4%	8036	22%
YSBUR	BIST BURSA	19246	19136	0.6%	14349	34%
XSDNZ	BIST DENİZLİ	9045	8945	1.1%	6224	45%
XSGRT	BIST SİGORTA	51016	50980	0.9%	33697	51%
XSIST	BIST İSTANBUL	13016	12842	1.4%	9479	37%
XSIZM	BIST İZMİR	16590	16411	1.1%	13131	26%
XSKAY	BIST KAYSERİ	35938	36343	-1.1%	28581	26%
XSKOC	BIST KOCAELİ	30478	30105	1.2%	23577	29%
XSKON	BIST KONYA	12769	12822	-0.4%	7870	62%
XSPOR	BIST SPOR	4875	5000	-2.5%	3668	33%
XSTKR	BIST TEKİRDAĞ	44520	44739	-0.5%	39257	13%
XTAŞT	BIST TAŞ, TOPRAK	13011	12872	1.1%	10958	19%
XTCRT	BIST TİCARET	21208	20821	1.9%	16660	27%
XTEKS	BIST TEKSTİL, DERİ	4090	3990	2.5%	2994	37%
XTM2S	BIST TEMETTÜ 2S	13258	12990	2.5%	9394	41%
XTMTU	BIST TEMETTÜ	10352	10131	2.2%	7491	38%
XTRZM	BIST TURİZM	1384	1355	2.1%	997	39%
XTUMY	BIST TÜM-100	35622	35553	0.2%	25772	38%
XUHIZ	BIST HİZMETLER	9130	9006	1.4%	6839	33%
XULAS	BIST İLAHİTİMA	34919	34488	1.3%	24695	41%
XUSIN	BIST SİNAİ	14517	14345	1.2%	11532	26%
XUSRD	BIST SÜRÜRÜLEBİLİRLİK	13242	12967	2.1%	9694	37%
XUTEK	BIST TEKNOLOJİ	14361	14228	0.9%	9541	51%
XYLDZ	BIST YILDIZ	10701	10516	1.8%	8042	33%
XYORT	BIST MENKUL KIYIM Y.O.	4528	4551	-0.5%	3385	34%
XYUZO	BIST 100-30	18278	18057	1.2%	14042	30%
X10XB	BIST BANKA DİSİ LİKİT 10	12593	12336	2.1%	9883	27%
XAKUR	BIST ARACI KURUMLAR	41004	40086	2.3%	36746	12%
XLBNK	BIST LİKİT BANKA	11597	11205	3.5%	7700	51%
XTKJS	BIST TEKNOLOJİ AĞIRLIK SINIRLAMALI	22805	22740	0.3%	14089	62%

Kaynak: Deniz Yatırım Strateji ve Araştırma, Rasyonel

Seçilmiş BIST Endekslerine Ait Günlük Performanslar

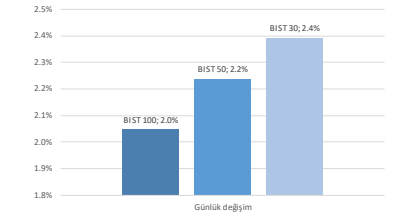

Kaynak: Deniz Yatırım Strateji ve Araştırma Bölümü hesaplamaları, Rasyonel

Seçilmiş BIST Endekslerine Ait Günlük Performanslar

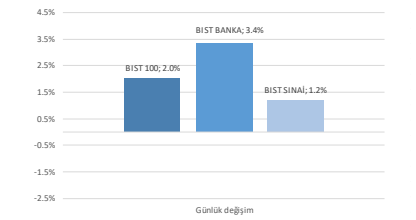

Kaynak: Deniz Yatırım Strateji ve Araştırma Bölümü hesaplamaları, Rasyonel

BIST 100

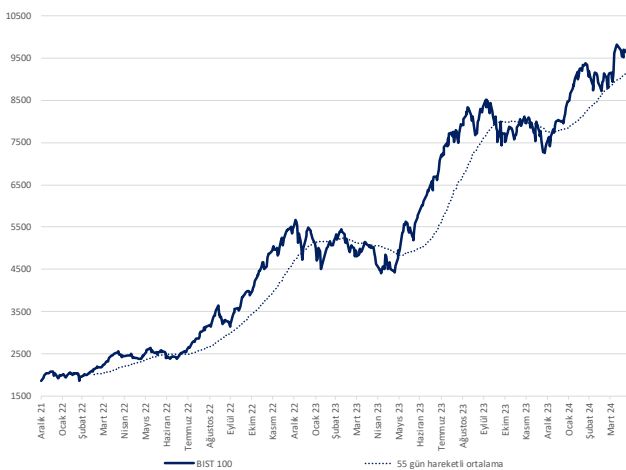

Kaynak: Deniz Yatırım Strateji ve Araştırma, Rasyonel

Endeks Performansları

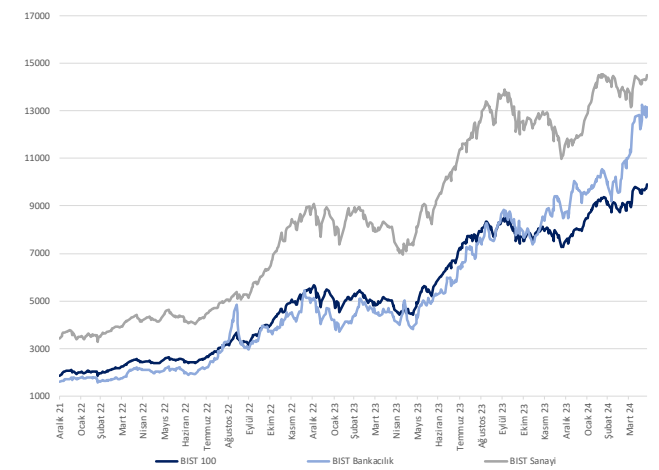

Kaynak: Deniz Yatırım Strateji ve Araştırma, Rasyonel

Günlük bazda seçilmiş indikatörler puanlama sistemi



DENİZ YATIRIM STRATEJİ & ARAŞTIRMA | BİST 100 ENDEKSİ GÜNLÜK BAZDA SEÇİLMİŞ İNDİKATÖRLER PUANLAMA SİSTEMİ

Hisse İsmi	Son Kapama	Önceki gün kapama	Değişim	İşlem Hacmi (milyon)	RSI	MACD	İşlem Hacmi > 3 gün ort.	RSI > 5 gün ort.	RSI < 70.0	RSI > 30.0	MACD > 3 gün ort.	MACD > 0	Son Kapama > 3 gün ort.	Önceki puan	Puan
AKBNK	152.00	146.00	4.11%	305.84	63.76	0.01	✓	✓	✓	✓	✓	✓	✓	100.0	100.0
AKSEN	38.58	38.78	-0.52%	328.20	59.76	0.47	✓	✓	✓	✓	✓	✓	✓	100.0	100.0
ARCLK	168.20	168.80	-0.36%	960.14	63.50	3.37	✓	✓	✓	✓	✓	✓	✓	100.0	100.0
ASELS	50.10	57.45	2.87%	3,463.43	57.11	0.60	✓	✓	✓	✓	✓	✓	✓	100.0	100.0
BOBET	38.30	36.74	4.25%	409.03	61.57	0.38	✓	✓	✓	✓	✓	✓	✓	100.0	100.0
BTCTM	138.80	135.00	2.81%	312.56	67.80	3.86	✓	✓	✓	✓	✓	✓	✓	100.0	100.0
DORHL	14.34	14.22	0.84%	1,073.66	65.43	0.20	✓	✓	✓	✓	✓	✓	✓	100.0	100.0
ENKAI	38.90	37.04	5.02%	1,187.41	66.23	0.20	✓	✓	✓	✓	✓	✓	✓	100.0	100.0
İPEKE	41.76	39.42	5.94%	409.67	56.61	0.15	✓	✓	✓	✓	✓	✓	✓	100.0	100.0
ISCTR	13.29	12.70	4.65%	7,188.10	66.82	0.54	✓	✓	✓	✓	✓	✓	✓	100.0	100.0
KCAER	59.55	57.50	3.57%	1,036.82	62.11	2.52	✓	✓	✓	✓	✓	✓	✓	100.0	100.0
KODAA	51.85	50.95	1.77%	581.21	59.92	0.47	✓	✓	✓	✓	✓	✓	✓	100.0	100.0
KODMD	25.90	25.02	3.52%	1,597.08	61.54	0.17	✓	✓	✓	✓	✓	✓	✓	100.0	100.0
SAHOL	91.30	89.05	2.53%	2,533.27	64.26	2.30	✓	✓	✓	✓	✓	✓	✓	100.0	100.0
SASA	40.90	39.96	2.35%	1,710.62	54.97	0.18	✓	✓	✓	✓	✓	✓	✓	100.0	100.0
SISE	50.45	48.70	3.59%	2,604.87	63.14	0.24	✓	✓	✓	✓	✓	✓	✓	100.0	100.0
TKFEN	48.80	47.28	3.21%	690.57	68.42	0.98	✓	✓	✓	✓	✓	✓	✓	100.0	100.0
TOASO	270.50	270.25	0.09%	1,623.38	61.89	4.60	✓	✓	✓	✓	✓	✓	✓	100.0	100.0
TUKAS	8.45	8.31	1.68%	541.51	56.10	0.03	✓	✓	✓	✓	✓	✓	✓	100.0	100.0
AFEFES	180.20	181.20	-0.55%	493.21	70.34	7.19	✓	✓	✓	✓	✓	✓	✓	91.0	91.0
AKSA	113.10	102.90	9.91%	676.87	70.28	2.57	✓	✓	✓	✓	✓	✓	✓	91.0	91.0
ENUSA	66.70	65.40	1.99%	416.58	72.68	1.79	✓	✓	✓	✓	✓	✓	✓	91.0	91.0
GARAN	80.85	79.10	2.21%	1,950.58	71.91	3.85	✓	✓	✓	✓	✓	✓	✓	91.0	91.0
TAVHL	217.10	203.00	6.95%	1,740.91	73.38	9.01	✓	✓	✓	✓	✓	✓	✓	91.0	91.0
TECEL	79.10	78.50	0.76%	1,783.19	74.07	2.97	✓	✓	✓	✓	✓	✓	✓	91.0	91.0
TTKOM	40.22	39.88	0.85%	1,300.76	71.42	2.21	✓	✓	✓	✓	✓	✓	✓	91.0	91.0
TUPRS	192.10	189.60	1.32%	3,884.41	72.53	7.85	✓	✓	✓	✓	✓	✓	✓	91.0	91.0
VAKBN	19.35	18.80	2.93%	2,570.09	78.63	1.04	✓	✓	✓	✓	✓	✓	✓	91.0	91.0
AHGAG	13.72	13.14	4.41%	204.59	59.48	0.00	✓	✓	✓	✓	✓	✓	✓	87.5	87.5
ASTOR	96.80	94.10	2.87%	1,472.26	47.11	2.30	✓	✓	✓	✓	✓	✓	✓	87.5	87.5
BIMAS	386.50	372.75	3.69%	1,438.50	55.05	0.21	✓	✓	✓	✓	✓	✓	✓	87.5	87.5
BRSAN	596.00	593.50	0.42%	336.99	44.06	11.48	✓	✓	✓	✓	✓	✓	✓	87.5	87.5
CIMSA	31.92	31.07	2.74%	532.14	56.76	0.17	✓	✓	✓	✓	✓	✓	✓	87.5	87.5
ECLIC	51.30	50.25	2.09%	249.13	52.30	0.25	✓	✓	✓	✓	✓	✓	✓	87.5	87.5
EREGL	42.80	41.60	2.88%	5,552.70	56.52	0.33	✓	✓	✓	✓	✓	✓	✓	87.5	87.5
HERTS	15.42	15.36	0.39%	676.22	40.45	0.53	✓	✓	✓	✓	✓	✓	✓	87.5	87.5
ISOYO	15.71	15.57	0.90%	201.57	52.61	0.10	✓	✓	✓	✓	✓	✓	✓	87.5	87.5
KAYSE	31.12	30.10	3.39%	181.93	52.32	0.46	✓	✓	✓	✓	✓	✓	✓	87.5	87.5
KCHOL	217.00	213.40	1.69%	2,820.77	69.39	8.66	✓	✓	✓	✓	✓	✓	✓	87.5	87.5
KONTR	241.40	234.70	2.85%	1,295.25	51.70	2.52	✓	✓	✓	✓	✓	✓	✓	87.5	87.5
KOZAL	23.40	23.04	1.56%	1,832.21	52.07	0.17	✓	✓	✓	✓	✓	✓	✓	87.5	87.5
ODAS	9.49	9.37	1.28%	712.66	55.29	0.02	✓	✓	✓	✓	✓	✓	✓	87.5	87.5
OYAKK	61.00	58.65	4.01%	602.84	55.85	0.90	✓	✓	✓	✓	✓	✓	✓	87.5	87.5
PETKM	20.74	20.22	2.57%	1,936.10	49.78	0.47	✓	✓	✓	✓	✓	✓	✓	87.5	87.5
QUAGR	4.12	4.09	0.73%	159.51	54.08	0.00	✓	✓	✓	✓	✓	✓	✓	87.5	87.5
SMRTG	56.80	56.35	0.80%	269.99	46.34	0.88	✓	✓	✓	✓	✓	✓	✓	87.5	87.5
VEBSB	21.82	21.56	1.21%	157.19	60.95	0.61	✓	✓	✓	✓	✓	✓	✓	87.5	87.5
YETK	212.20	215.00	2.88%	459.78	55.39	1.13	✓	✓	✓	✓	✓	✓	✓	87.5	87.5
FROTO	1,109.00	1,091.00	1.65%	948.72	52.62	16.43	✓	✓	✓	✓	✓	✓	✓	78.5	78.5
SDTR	339.25	334.00	1.57%	152.23	50.98	1.03	✓	✓	✓	✓	✓	✓	✓	78.5	78.5
YKBNK	31.24	29.94	4.34%	4,133.69	64.03	1.78	✓	✓	✓	✓	✓	✓	✓	78.5	78.5
ALARK	116.20	114.80	1.22%	1,124.33	37.43	2.50	✓	✓	✓	✓	✓	✓	✓	75.0	75.0
CCOLA	69.00	68.00	1.46%	307.41	69.16	22.94	✓	✓	✓	✓	✓	✓	✓	75.0	75.0
EKOYO	9.68	9.24	4.76%	2,410.53	47.85	0.23	✓	✓	✓	✓	✓	✓	✓	75.0	75.0
GWIND	28.20	27.90	1.08%	149.91	65.03	0.49	✓	✓	✓	✓	✓	✓	✓	75.0	75.0
HALKB	15.92	15.45	3.04%	2,055.01	59.94	0.45	✓	✓	✓	✓	✓	✓	✓	75.0	75.0
ISMEN	36.16	34.80	3.91%	320.52	64.82	0.19	✓	✓	✓	✓	✓	✓	✓	75.0	75.0
MAVI	88.70	88.35	0.40%	308.36	68.57	3.21	✓	✓	✓	✓	✓	✓	✓	75.0	75.0
OTKAR	496.00	494.50	0.30%	115.77	56.16	5.42	✓	✓	✓	✓	✓	✓	✓	75.0	75.0
SKBNK	4.88	4.76	2.52%	465.91	61.32	0.08	✓	✓	✓	✓	✓	✓	✓	75.0	75.0
TABDG	152.90	147.80	3.45%	593.33	63.85	3.37	✓	✓	✓	✓	✓	✓	✓	75.0	75.0
THYAO	317.00	313.25	1.20%	14,159.25	66.67	6.81	✓	✓	✓	✓	✓	✓	✓	75.0	75.0
ZOREN	6.71	6.65	0.90%	2,981.22	69.31	0.25	✓	✓	✓	✓	✓	✓	✓	75.0	75.0
CVNEN	299.75	298.75	0.33%	216.50	56.12	3.51	✓	✓	✓	✓	✓	✓	✓	66.0	66.0
PGSUS	974.00	963.50	1.09%	2,655.65	74.25	36.13	✓	✓	✓	✓	✓	✓	✓	66.0	66.0
TURISG	64.50	64.50	0.00%	394.33	71.95	3.16	✓	✓	✓	✓	✓	✓	✓	66.0	66.0
AKFGY	2.26	2.25	0.44%	199.48	49.23	0.03	✓	✓	✓	✓	✓	✓	✓	62.5	62.5
BIENY	42.66	42.36	0.71%	78.14	52.44	0.15	✓	✓	✓	✓	✓	✓	✓	62.5	62.5
EUPWR	153.60	151.10	1.65%	261.69	48.09	1.65	✓	✓	✓	✓	✓	✓	✓	62.5	62.5
EUREN	15.48	15.35	0.85%	115.05	46.17	0.42	✓	✓	✓	✓	✓	✓	✓	62.5	62.5
GURBE	156.60	157.50	0.70%	899.46	48.53	3.10	✓	✓	✓	✓	✓	✓	✓	62.5	62.5
KLSER	59.45	58.95	0.85%	111.12	48.25	1.50	✓	✓	✓	✓	✓	✓	✓	62.5	62.5
MGROS	442.75	441.50	0.28%	781.76	52.87	4.06	✓	✓	✓	✓	✓	✓	✓	62.5	62.5
YYLGD	13.98	14.15	-1.20%	157.71	54.95	0.04	✓	✓	✓	✓	✓	✓	✓	62.5	62.5
ANSGR	88.50	86.40	2.43%	142.20	72.16	4.02	✓	✓	✓	✓	✓	✓	✓	58.0	58.0
AKBNK	59.05	57.45	2.79%	4,831.93	66.30	4.22	✓	✓	✓	✓	✓	✓	✓	53.5	53.5
DDAS	380.25	369.25	0.32%	1,500.26	53.71	13.05	✓	✓	✓	✓	✓	✓	✓	53.5	53.5
EGEEN	15,837.50	16,125.00	-1.78%	236.87	51.17	326.63	✓	✓	✓	✓	✓	✓	✓	53.5	53.5
ENERY	171.50	174.50	-1.72%	258.32	57.69	4.22	✓	✓	✓	✓	✓	✓	✓	53.5	53.5
IZENR	27.26	27.04	0.81%	76.11	47.23	0.44	✓	✓	✓	✓	✓	✓	✓	53.5	53.5
TTRAK	905.00	907.00	-0.22%	307.10	54.42	15.52	✓	✓	✓	✓	✓	✓	✓	53.5	53.5
ULKER	110.20	109.30	0.82%	491.17	54.24	1.54	✓	✓	✓	✓	✓	✓	✓	53.5	53.5
VESTL	84.45	84.50	-0.06%	919.04	49.98	1.40	✓	✓	✓	✓	✓	✓	✓	53.5	53.5
ALBRK	4.69	4.61	1.74%	185.35	49.06	0.08	✓	✓	✓	✓	✓	✓	✓	50.0	50.0
BIDEN	19.04	19.02	0.11%	83.22	58.00	0.01	✓	✓	✓	✓	✓	✓	✓	50.0	50.0
SOKM	57.55	57.55	0.00%	651.72	40.56	1.63	✓	✓	✓	✓	✓	✓	✓	50.0	50.0
AGROT	32.74	33.16	-1.27%	424.15	44.36	0.28	✓	✓	✓	✓	✓	✓	✓	41.0	41.0
ALFAS	92.15	91.85	0.33%	272.05	46.34	1.05	✓	✓	✓	✓	✓	✓	✓	41.0	41.0
GESAN	73.60	73.80	-0.27%	349.52	55.24	0.52	✓	✓	✓	✓	✓	✓	✓	41.0	41.0
SAYAS	81.75	82.05													

Son 90 güne ait dip-zirve analizi



DENİZ YATIRIM STRATEJİ & ARAŞTIRMA | BİST 100 ENDEKSİ DİP-ZİRVE ANALİZİ

Hisse	Son kapanış	Önceki kapanış	Değişim %	Son 90 gün zirvesi	Son 90 gün dip	Zirveye uzaklık	Dibe uzaklık	Zirveyi geçti mi?
AEFES	180.20	181.20	-0.6%	181.20	116.30	1%	35%	x
AGROT	32.74	33.16	-1.3%	44.84	11.31	37%	65%	x
AHGAZ	13.72	13.14	4.4%	14.45	8.85	5%	35%	x
AKBNK	59.05	57.45	2.8%	62.50	33.87	6%	43%	x
AKCNS	152.00	146.00	4.1%	179.69	117.23	18%	23%	x
AKFGY	2.26	2.25	0.4%	2.85	1.67	26%	26%	x
AKFYE	24.14	24.54	-1.6%	31.78	12.89	32%	47%	x
AKSA	113.10	102.90	9.9%	113.10	77.25	-	32%	✓
AKSEN	38.58	38.78	-0.5%	40.38	28.52	5%	26%	x
ALARK	116.20	114.80	1.2%	144.00	85.10	24%	27%	x
ALBRK	4.69	4.61	1.7%	4.80	3.60	2%	23%	x
ALFAS	92.15	91.85	0.3%	119.30	78.30	29%	15%	x
ANSGR	88.50	86.40	2.4%	88.50	54.70	-	38%	✓
ARCLK	168.20	168.80	-0.4%	169.00	124.00	0%	26%	x
ASELS	59.10	57.45	2.9%	66.50	43.02	13%	27%	x
ASTOR	96.80	94.10	2.9%	131.00	86.65	35%	10%	x
BERA	19.01	19.47	-2.4%	21.50	10.50	13%	45%	x
BFREN	1010.00	1012.00	-0.2%	1345.00	782.15	33%	23%	x
BIENY	42.66	42.36	0.7%	52.30	37.84	23%	11%	x
BIMAS	386.50	372.75	3.7%	405.00	292.25	5%	24%	x
BIOEN	19.04	19.02	0.1%	22.40	16.54	18%	13%	x
BOBET	38.30	36.74	4.2%	40.44	28.00	6%	27%	x
BRSAN	596.00	593.50	0.4%	745.50	478.00	25%	20%	x
BRYAT	3142.50	3167.50	-0.8%	4438.76	2060.57	41%	34%	x
BTCTM	138.80	135.00	2.8%	138.80	92.80	-	33%	✓
CANTE	18.70	18.78	-0.4%	20.30	16.00	9%	14%	x
CCOLA	697.00	689.00	1.2%	697.00	476.25	-	32%	✓
CIMSA	31.92	31.07	2.7%	37.63	26.62	18%	17%	x
CWENE	299.75	298.75	0.3%	362.00	230.20	21%	23%	x
DOAS	310.25	309.25	0.3%	357.68	200.70	15%	35%	x
DOHOL	14.34	14.22	0.8%	14.34	10.48	-	27%	✓
ECILC	51.30	50.25	2.1%	56.30	40.82	10%	20%	x
ECZYT	234.00	234.20	-0.1%	295.00	215.80	26%	8%	x
EGEEN	15837.50	16125.00	-1.8%	17412.50	9910.00	10%	37%	x
EKGYO	9.68	9.24	4.8%	11.63	6.76	20%	30%	x
ENERY	171.50	174.50	-1.7%	174.50	106.30	2%	38%	x
ENJSA	66.70	65.40	2.0%	66.70	43.50	-	35%	✓
ENKAI	38.90	37.04	5.0%	40.96	32.84	5%	16%	x
EREGL	42.80	41.60	2.9%	49.02	37.82	15%	12%	x
EUPWR	153.60	151.10	1.7%	200.20	140.80	30%	8%	x
EUREN	15.48	15.35	0.8%	21.32	13.60	38%	12%	x
FROTO	1109.00	1091.00	1.6%	1175.70	702.14	6%	37%	x
GARAN	80.85	79.10	2.2%	80.85	53.32	-	34%	✓
GESAN	73.60	73.80	-0.3%	89.00	59.60	21%	19%	x
GUBRF	158.60	157.50	0.7%	324.00	135.90	104%	14%	x
GWIND	28.20	27.90	1.1%	29.00	20.90	3%	26%	x
HALKB	15.92	15.45	3.0%	16.64	11.49	5%	28%	x
HEKTS	15.42	15.36	0.4%	23.92	14.54	55%	6%	x
IPEKE	41.76	39.42	5.9%	44.80	29.54	7%	29%	x
ISCTR	13.29	12.70	4.6%	13.29	8.69	-	35%	✓
ISGYO	15.71	15.57	0.9%	21.58	14.18	37%	10%	x
ISMEN	36.16	34.80	3.9%	40.74	29.04	13%	20%	x
IZENR	27.26	27.04	0.8%	35.80	23.72	31%	13%	x
KAYSE	31.12	30.10	3.4%	38.00	28.54	22%	8%	x
KCAER	59.55	57.50	3.6%	65.05	25.00	9%	58%	x
KCHOL	217.00	213.40	1.7%	217.00	130.96	-	40%	✓
KLSEK	59.45	58.95	0.8%	82.75	55.70	39%	6%	x
KONTR	241.40	234.70	2.9%	300.50	182.50	24%	24%	x
KONYA	11192.50	11382.50	-1.7%	11850.00	6972.50	6%	38%	x
KOZAA	51.85	50.95	1.8%	53.50	39.20	3%	24%	x
KOZAL	23.40	23.04	1.6%	25.34	18.99	8%	19%	x
KRDMD	25.90	25.02	3.5%	29.64	21.08	14%	19%	x
MAVI	88.70	88.35	0.4%	88.70	52.05	-	41%	✓
MGRGS	442.75	441.50	0.3%	501.50	328.50	13%	26%	x
MIAATK	60.90	61.10	-0.3%	81.05	28.06	33%	54%	x
ODAS	9.49	9.37	1.3%	10.68	7.55	13%	20%	x
OTKAR	496.00	494.50	0.3%	528.66	388.11	7%	22%	x
OYAKC	61.00	58.65	4.0%	73.55	53.85	21%	12%	x
PETKM	20.74	20.22	2.6%	25.44	17.05	23%	18%	x
PGSUS	974.00	963.50	1.1%	974.00	639.00	-	34%	✓
QUAGR	4.12	4.09	0.7%	5.90	3.82	43%	7%	x
REEDR	43.96	44.20	-0.5%	76.10	19.76	73%	55%	x
SAHOL	91.30	89.05	2.5%	91.30	58.95	-	35%	✓
SASA	40.90	39.96	2.4%	44.44	33.76	9%	17%	x
SAYAS	81.75	82.05	-0.4%	116.00	70.00	42%	14%	x
SDTTR	339.25	334.00	1.6%	429.50	239.00	27%	30%	x
SISE	50.45	48.70	3.6%	53.60	44.54	6%	12%	x
SKBNK	4.88	4.76	2.5%	6.79	3.96	39%	19%	x
SMRTG	56.80	56.35	0.8%	71.90	48.92	27%	14%	x
SOKM	57.55	57.55	0.0%	73.15	52.50	27%	9%	x
TABGD	152.90	147.80	3.5%	152.90	99.00	-	35%	✓
TAVHL	217.10	203.00	6.9%	217.10	102.50	-	53%	✓
TCELL	79.10	78.50	0.8%	79.10	53.00	-	33%	✓
THYAO	317.00	313.25	1.2%	317.00	222.20	-	30%	✓
TKFEN	48.80	47.28	3.2%	48.80	34.00	-	30%	✓
TOASO	270.50	270.25	0.1%	270.50	191.02	-	29%	✓
TSKB	9.86	9.65	2.2%	10.25	6.19	4%	37%	x
TTKOM	40.22	39.88	0.9%	40.22	23.54	-	41%	✓
TTRAK	905.00	907.00	-0.2%	930.50	621.22	3%	31%	x
TUKAS	8.45	8.31	1.7%	9.71	6.30	15%	25%	x
TUPRS	192.10	189.60	1.3%	192.10	129.95	-	32%	✓
TURSG	64.50	64.50	0.0%	64.85	35.98	1%	44%	x
ULKER	110.20	109.30	0.8%	115.60	72.80	5%	34%	x
VAKBN	19.35	18.80	2.9%	19.35	12.22	-	37%	✓
VESBE	21.82	21.56	1.2%	23.06	14.86	6%	32%	x
VESTL	84.45	84.50	-0.1%	95.55	43.32	13%	49%	x
YEOTK	221.20	215.00	2.9%	273.75	144.00	24%	35%	x
YKBNK	31.24	29.94	4.3%	32.04	18.36	3%	41%	x
YYLGD	13.98	14.15	-1.2%	17.28	11.40	24%	18%	x
ZOREN	6.71	6.65	0.9%	6.71	4.00	-	40%	✓

Kaynak: Deniz Yatırım Strateji ve Araştırma Bölümü hesaplamaları, Rasyonet

Seçilmiş rasyolar



DENİZ YATIRIM STRATEJİ & ARAŞTIRMA | BIST 100 HIZLI BAKIŞ

Hisse kodu	Şirket İsmi	Sektör	F/K	FD/FAVÖK	FD/SATIŞLAR	Özkaymak karlılığı	Piyasa değeri (milyar TL)	Halka açıklık oranı	BIST 100 payı
AEFES	Anadolu Efes Biraçılık	BİRACILIK VE MÉSÜRUBAT	4.82	4.63	0.78	49%	106.7	32%	1.3%
AGROT	Agrotech Yüksek Teknoloji Ve Yatırım	TEKNOLOJİ	26.14	161.21	22.64	33%	39.3	25%	0.5%
AHGŞZ	Ahioto Doğal Gaz Dağıtım Enerji Ve Yat.	PETROL VE PETROL ÜRÜNLERİ	11.50	19.35	1.42	25%	35.7	25%	0.4%
AKBNK	Akbank	BANKACILIK	4.62			38%	307.1	52%	3.6%
AKCMS	Akçansa	GİMENTO	12.27	7.18	1.51	28%	29.1	19%	0.3%
AKGY	Akfen G.M.Y.O.	GAYRİMENKUL YATIRIM ORT.	12.13	11.82	10.62	6%	8.8	45%	0.1%
AKYFE	Akfen Yenilenebilir Enerji	ELEKTRİK	38.87	15.79	10.97	10%	24.5	31%	0.3%
AKSA	Aksa	ENDÜSTRİYEL TEKSTİL	22.16	9.08	1.54	16%	36.6	37%	0.4%
AKSEN	Aksa Enerji	ELEKTRİK	11.17	9.15	1.72	22%	47.3	21%	0.6%
ALARK	Alarko Holding	İNŞAAT, TAHHÜT	7.63	884.39	5.61	24%	50.5	31%	0.6%
ALBRK	Albaraka Türk Katılım Bankası	BANKACILIK	3.42			33%	11.7	38%	0.1%
ALFAS	Alfa Solar Enerji	ELEKTRİK	26.00	26.20	6.03	116%	33.9	20%	0.4%
ANSGR	Anadolulu Sigorta	SİGORTA	7.49			61%	44.3	35%	0.5%
ARCLK	Arçelik	DAYANIKLI TÜKETİM	16.78	8.27	0.67	16%	113.7	15%	1.3%
ASELS	Aselsan	İLETİŞİM CİHAZLARI	36.97	17.65	3.84	12%	269.5	26%	3.2%
ASTOR	Astor Enerji	ELEKTRİK	21.01	16.33	5.60	61%	96.6	21%	1.1%
BERA	Bera Holding	HOLDİNG	8.72	7.24	1.10	20%	13.0	54%	0.2%
BFREN	Bosch Fren Sistemleri	OTOMOTİV PARÇASI	1256.23	300.53	35.89	22%	30.9	15%	0.4%
BIENY	Bien Yapı Ürünleri	İNŞAAT MALZEMELERİ	18.91	16.54	2.13	22%	15.4	20%	0.2%
BİNAS	Bim Birlikçi Magazalar	PERAKENDE	20.56	13.57	1.06	49%	234.7	60%	2.8%
BİGEN	Biotrend Çeşir Ve Enerji Yatırımları	ELEKTRİK	16.40	24.32	7.34	98%	9.5	38%	0.1%
BOBOT	Boğaziçi Beton Sanayi Ve Ticaret	GİMENTO	10.36	6.19	1.58	49%	14.6	30%	0.2%
BRNSAN	Borusan Boru Sanayi	DEMİR, ÇELİK TEMEL	20.59	15.02	2.16	22%	84.5	17%	1.0%
BRYAT	Borusan Yat. Paz.	HOLDİNG	38.95		526.41	13%	88.4	31%	1.0%
BTÇİM	Btç Çimento	GİMENTO		19.64	3.52	-29%	25.0	43%	0.3%
CAATE	Çağış Termik	ELEKTRİK	39.27	11.02	2.99	5%	17.5	42%	0.2%
CCOLA	Coca Cola İçecek	BİRACILIK VE MÉSÜRUBAT	8.62	10.73	1.90	63%	177.3	25%	2.1%
CİMSA	Cimsa	GİMENTO	12.52	9.16	1.64	22%	31.2	45%	0.4%
CWENE	Cw Enerji Mühendislik	ELEKTRİK	32.66	19.49	4.38	43%	37.1	24%	0.4%
DOAS	Doğuş Otomotiv	OTOMOTİV	3.48	2.84	0.47	75%	68.3	34%	0.8%
DONOL	Doğan Holding	HOLDİNG	3.96	3.59	0.39	40%	37.5	36%	0.4%
ECLIC	Eczaçbaşı İlaç	SAGLIK	12.83	44.90	5.56	11%	35.2	19%	0.4%
ECZYT	Eczaçbaşı Yatırım	HOLDİNG	25.24			8%	24.6	22%	0.3%
EĞEEN	Ege Endüstri	OTOMOTİV PARÇASI	44.70	53.53	16.47	60%	49.9	34%	0.6%
EKGYO	Emlak G.M.Y.O.	GAYRİMENKUL YATIRIM ORT.		5.36	0.93	-10%	36.8	51%	0.4%
ENERJ	Enerjya Enerji	ELEKTRİK	11.23	13.45	1.08	22%	24.9	27%	0.3%
ENKSA	Enerjisa Enerji	ELEKTRİK	17.44	6.24	0.64	12%	78.8	20%	0.9%
ENKAI	Enka İnşaat	İNŞAAT, TAHHÜT	13.75	9.80	1.92	11%	233.4	12%	2.7%
ERGLG	Ereğli Demir Çelik	DEMİR, ÇELİK TEMEL	37.14	12.31	1.30	3%	149.8	48%	1.8%
ELPWR	Europower Enerji Ve Otomasyon Teknolojileri	ELEKTRİK	29.09	34.12	7.96	54%	33.8	27%	0.4%
EUREN	European Endüstri İnşaat	İNŞAAT MALZEMELERİ	14.19	26.14	1.18	41%	11.8	30%	0.1%
FROTO	Ford Otosan	OTOMOTİV	7.93	10.53	4.09	115%	389.2	18%	4.6%
GARAN	Garanti Bankası	BANKACILIK	3.89			45%	339.6	14%	4.0%
GESAN	Görsim Elektrik Sanayi Taahhüt Ve Ticaret	ELEKTRİK	23.01	14.74	4.44	54%	33.9	28%	0.4%
GUBRF	Gübre Fabrikaları	TARIM KİMYASALLARI	23.90	1.63	-5%	-5%	53.0	22%	0.6%
GWIND	Galata Wind Enerji	ELEKTRİK	24.42	11.28	8.52	15%	15.2	30%	0.2%
HALKB	Halk Bankası	BANKACILIK	11.31			9%	114.4	9%	1.3%
HEKTS	Hektaj	TARIM KİMYASALLARI			7.92	-17%	39.0	41%	0.5%
İPEKE	İpek Doğal Enerji Kaynakları	ELEKTRİK	11.45	0.53	0.16	31%	10.8	36%	0.1%
İŞBANK	İş Bankası (Ç)	BANKACILIK	4.60			33%	332.2	31%	3.9%
İSGYO	İş G.M.Y.O.	GAYRİMENKUL YATIRIM ORT.	4.81	24.84	15.10	15%	15.1	38%	0.2%
İSMEN	İş Yatırım	ARACI KURUM	9.79	3.42	0.10	47%	54.2	28%	0.6%
İZENR	İzdemir Enerji Elektrik Üretim	ELEKTRİK	14.33	16.40	2.06	22%	15.7	24%	0.2%
KAYSE	Kayseri Şeker Fabrikası	GIDA	5.20	15.09	2.66	31%	22.0	20%	0.3%
KÇAER	Kocaeli Çelik	DEMİR, ÇELİK TEMEL	33.00	18.33	2.71	25%	39.2	24%	0.5%
KCHOL	Koç Holding	HOLDİNG	7.62	7.89	1.61	27%	550.3	22%	6.5%
KLSER	Kaleseramik Çanakçile Kalebedür Seramik	SERAMİK	18.05	47.65	4.22	65%	30.6	21%	0.4%
KONTR	Kontrolmatik Teknoloji	ELEKTRİK	58.33	504.99	18.37	64%	48.3	39%	0.6%
KONYA	Konya Çimento	GİMENTO	79.80	83.45	12.31	55%	54.5	15%	0.6%
KODAZ	Koza Anadolu Metal	MALZEMELER	8.63	5.02	1.55	35%	20.1	44%	0.2%
KOZAL	Koza Altın İşletmeleri	MADENÇİLİK	13.84	31.98	10.56	43%	74.9	29%	0.9%
KRDMİ	Kardemir (D)	DEMİR, ÇELİK TEMEL	28.59	8.24	1.21	9%	20.2	89%	0.2%
MAVİ	Mavi Giyim	TEKSTİL, ENTEGRE	19.75	6.73	1.24	39%	35.2	73%	0.4%
MGRS	Migros	PERAKENDE	9.08	24.10	0.43	54%	80.2	51%	0.9%
MİATK	Mia Teknoloji	TEKNOLOJİ	59.69	41.75	21.51	47%	30.1	57%	0.4%
ODAS	Odış Elektrik	ELEKTRİK	2.78	6.69	1.69	83%	13.3	73%	0.2%
OTKAR	Ötökar	OTOMOTİV	30.24	43.62	2.53	48%	58.5	27%	0.7%
OYAKC	Oyak Çimento Fabrikaları	GİMENTO	9.36	7.75	2.34	53%	76.0	24%	0.9%
PETKM	Petkim	PETROL VE PETROL ÜRÜNLERİ	7.11		1.30	24%	52.6	47%	0.6%
PGSUS	Pegasus Hava Taşımacılığı	HAVA YOLLARI VE HİZMETLERİ	4.77	8.53	2.62	68%	99.6	43%	1.2%
QUAGR	Qua Granit Hayaı Yapı	İNŞAAT MALZEMELERİ	8.75	8.70	2.38	33%	10.9	32%	0.1%
REEDR	Reeder Teknoloji	TEKNOLOJİ	63.07	63.92	22.82	36%	41.8	23%	0.5%
SAHOL	Sabancı Holding	HOLDİNG	12.43	14.46	11.63	10%	191.8	51%	2.3%
SASA	Sasa	ENDÜSTRİYEL TEKSTİL	11.96	35.10	6.00	53%	217.7	21%	2.6%
SAYAS	Say Yenilenebilir Enerji	ELEKTRİK	23.31	35.77	9.16	85%	6.3	55%	0.1%
SDTR	Sdt Uzun Ve Savunma Teknolojileri	TEKNOLOJİ	49.36	70.05	25.49	67%	19.7	21%	0.2%
SİSE	Şişe Cam	CAM	9.03	9.41	1.28	16%	154.5	49%	1.8%
SKBNK	Şekerbank	BANKACILIK	3.71			41%	9.1	48%	0.1%
SMRTG	Smart Güneş Enerjisi Teknolojileri	ELEKTRİK	42.79	34.44	6.86	89%	34.4	25%	0.4%
SOKM	Şok Marketler Ticaret	PERAKENDE	7.68	9.39	0.27	43%	34.1	51%	0.4%
TABGD	Tab Gıda Sanayi	GIDA	16.26	13.75	1.91	57%	40.0	20%	0.5%
TAVHL	Tav Havalimanları	HAVA YOLLARI VE HİZMETLERİ	9.02	9.93	3.04	23%	78.9	48%	0.9%
TCELL	Türkcell	İLETİŞİM	13.86	4.23	1.94	18%	174.0	54%	2.1%
THYAO	THY Hava Yolları	HAVA YOLLARI VE HİZMETLERİ	2.68	5.89	1.35	57%	437.5	50%	5.2%
TKFEN	Tekfen Holding	HOLDİNG			0.45	-7%	18.1	48%	0.2%
TOASO	Tofaş Otomobil Fab.	OTOMOTİV	8.97	6.21	0.96	68%	135.3	24%	1.6%
TSKB	T.S.K.B.	BANKACILIK	3.92			42%	27.6	39%	0.3%
TTKOM	Türk Telekom	İLETİŞİM	8.57	5.67	1.85	33%	140.8	13%	1.7%
TTRAK	Türk Traktör	OTOMOTİV	9.69	6.37	1.44	116%	90.6	24%	1.1%
TUKAS	Tuğay	GIDA	9.20	9.76	2.51	57%	12.4	33%	0.1%
TUPRS	Tüpraş	PETROL VE PETROL ÜRÜNLERİ	6.91	3.19	0.45	46%	370.1	49%	4.4%
TURSG	Turkiye Sigorta	SİGORTA	8.19			73%	74.9	18%	0.9%
ULKER	Ülker	GIDA	12.04	5.62	1.07	33%	40.7	39%	0.5%
VAKBN	T. Vakıflar Bankası	BANKACILIK	7.66			18%	191.9	6%	2.3%
VESBE	Vestel Beyaz Eya	DAYANIKLI TÜKETİM	7.39	4.95	0.64	40%	34.9	19%	0.4%
VESTI	Vestel	DAYANIKLI TÜKETİM	19.54	5.47	0.51	7%	28.3	41%	0.3%
YEOTEK	Yeo Teknoloji Enerji Ve Endüstri	ELEKTRİK	45.98	36.35	6.44	96%	21.2	36%	0.3%
YKBNK	Yapı Ve Kredi Bankası	BANKACILIK	3.88			46%	263.9	39%	3.1%
YYLGD	Yayla Agro Gıda	GIDA	10.30	15.27	1.50	50%	15.2	31%	0.2%
ZÖREN	Zorlu Enerji	ELEKTRİK	3.07	11.38	2.70	41%	33.6	36%	0.4%

En düşük F/K	Şirket
2.68	THYAO

En yüksek F/K	Şirket
1256.23	BFREN

En düşük FD/FAVÖK	Şirket
0.53	İPEKE

En yüksek FD/FAVÖK	Şirket
884.39	ALARK

En düşük FD/SATIŞLAR	Şirket
0.10	İSMEN

En yüksek FD/SATIŞLAR	Şirket
526.41	BRYAT

En düşük özkaymak karlılığı	Şirket
-29%	BTÇİM

En yüksek özkaymak karlılığı	Şirket
116%	ALFAS

En düşük piyasa değeri	Şirket
6.3	SAYAS

En yüksek piyasa değeri	Şirket
550.3	KCHOL

En düşük halka açıklık oranı	Şirket
6%	VAKBN

En yüksek halka açıklık oranı	Şirket
89%	KRDMİ

En düşük BIST 100 payı	Şirket
0.1%	SAYAS

En yüksek BIST 100 payı	Şirket
6.5%	KCHOL

Kaynak: Deniz Yatırım Strateji ve Araştırma Bölümü İntegrasyonlar, Rasyolar
F/K, FD/FAVÖK ve FD/Satışlar rasyoları son 4 pyrek verilmesine aittir.

Deniz Yatırım model portföy

Deniz Yatırım Model Portföy					
Hisse	Portföye giriş tarihi	Hedef fiyat	Potansiyel	Nominal getiri (Portföye girişten itibaren)	BIST-100'e rölatif getiri (Portföye girişten itibaren)
SISE	04.09.2020	77.70	54%	761%	-6%
TAVHL	10.05.2021	167.60	-23%	809%	33%
TUPRS	21.03.2022	215.62	12%	696%	74%
FROTO	07.09.2022	1158.70	4%	268%	26%
KONTR	07.09.2022	378.00	57%	441%	84%
ALARK	13.09.2022	174.30	50%	114%	-23%
HTTBT	03.11.2022	108.80	43%	235%	38%
KAREL	30.11.2022	21.00	36%	45%	-28%
PGSUS	27.12.2022	1118.00	15%	93%	6%
AKGRT	16.01.2023	9.80	36%	112%	9%
BIMAS	16.01.2023	451.20	17%	213%	61%
CCOLA	16.01.2023	888.80	28%	280%	95%
SAHOL	12.05.2023	126.00	38%	113%	4%
CIMSA	21.06.2023	42.34	33%	101%	7%
YKBNK	21.08.2023	35.20	13%	109%	61%

Yıl	Nominal getiri	BIST-100 Endeksi'ne göre rölatif getiri	BIST-100 Getiri Endeksi'ne göre rölatif getiri
2019	56%	27%	25%
2020	50%	16%	15%
2021	43%	13%	10%
2022	205%	3%	0%
2023	52%	12%	9%
12A	139%	15%	13%
YBB	40%	6%	4%
2019'dan bugüne	2071%	100%	71%

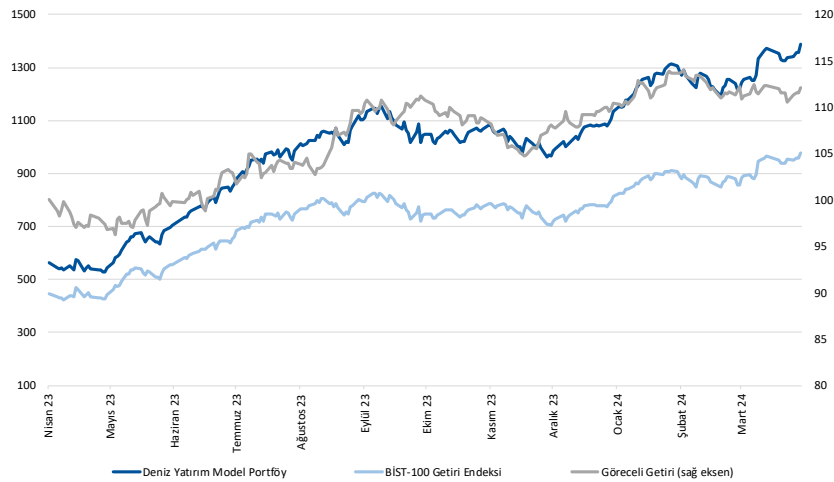

Kaynak: Deniz Yatırım Strateji ve Araştırma Bölümü hesaplamaları, Rasyonet

Deniz Yatırım Model Portföy

Deniz Yatırım Model Portföy, Deniz Yatırım Strateji ve Araştırma Bölümü tarafından, temel analiz kriterlerine göre hazırlanmış, orta-uzun vadeli hisse senedi tavsiye listesidir. Alınan pozisyonlar sadece uzun yönlüdür (long only). Herhangi bir rakamsal/yüzdesele getiri hedefi söz konusu değildir. Herhangi bir şirket sayısı sınırı söz konusu değildir. Herhangi bir sıklıkta/takvim dahilinde değişiklik yapma zorunluluğu söz konusu değildir. Strateji ve Araştırma Bölümü analistleri portföyü takvim yılı içerisinde piyasa koşulları izin vermez ise değiştirmeme hakkına sahiptirler. Portföy içerisinde yer alan şirketler için temel analiz açısından getiriler potansiyeli kalmamış dahi olsa da (değerleme olarak) şirket markasına olan geçmiş ve gelecek dönem güveni ile liste içerisinde kalmaya devam edebilirler. Portföyde yer alan şirketler için AL tavsiyesi bulunması zorunluluğu söz konusu değildir. Bölüm analistleri, TUT ve/veya Gözden Geçiriliyor önerileri ile de liste içerisinde şirket tercinde bulunabilirler.

Deniz Yatırım model portföy | sektörel ve endeks dağılımları

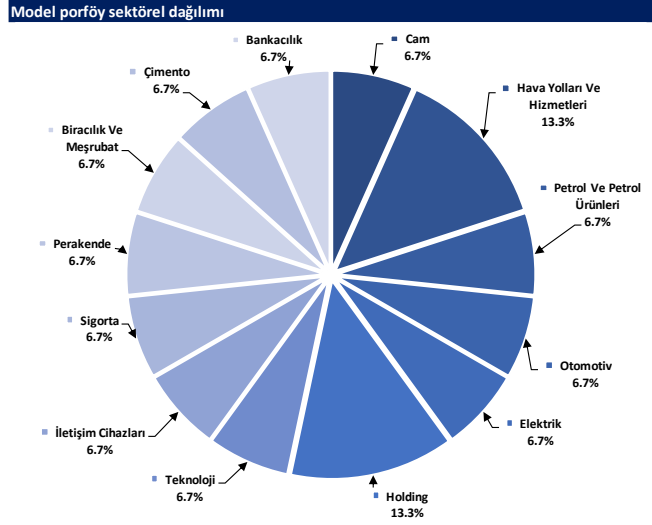

Kaynak: Deniz Yatırım Strateji ve Araştırma Bölümü hesaplamaları

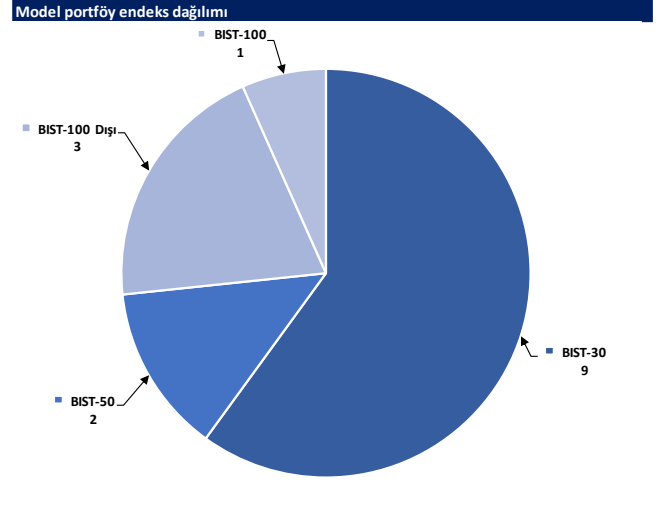

Kaynak: Deniz Yatırım Strateji ve Araştırma Bölümü hesaplamaları

Değerlemeler

	Piyasa Değeri (mn TL)	Piyasa Değeri (mn USD)	BIST 30 Endeksi'ndeki Payı	BIST 100 Endeksi'ndeki Payı	Nominal Hisse Performansı - YBB	Relatif Hisse Performansı - YBB	Hedef Fiyat (TL)	Tavsiye	Kapanış Fiyatı	Yükseliş / Düşüş Potansiyeli
Finansallar										
Ağsa Hayat Emeklilik	14,643	451	---	---	36%	3%	68.33	TUT	81.35	-16.0%
Akbank	307,060	9,462	8.3%	5.9%	69%	27%	56.38	AL	59.05	-4.5%
Aksigorta	11,639	359	---	---	38%	4%	9.80	AL	7.22	35.7%
Anadolu Hayat Emeklilik	23,113	712	---	---	48%	12%	63.67	AL	53.75	18.5%
Anadolu Sigorta	44,250	1,364	---	0.6%	47%	11%	81.90	TUT	88.50	-7.5%
Garanti Bank	339,570	10,464	2.5%	1.8%	45%	9%	90.38	AL	80.85	11.8%
Halkbank	114,382	3,525	---	0.4%	33%	0%	18.10	TUT	15.92	13.7%
İş Bankası	332,250	10,238	5.3%	3.7%	46%	10%	15.31	AL	13.29	15.2%
İş Yatırım	54,240	1,671	---	0.6%	13%	-15%	50.00	AL	36.16	38.3%
TSKB	27,608	851	---	0.4%	51%	13%	13.00	AL	9.86	31.8%
Türkiye Sigorta	74,918	2,309	---	0.5%	59%	20%	54.50	TUT	64.50	-15.7%
Vakıf Bank	191,873	5,912	---	0.4%	51%	14%	23.00	AL	19.55	18.9%
Yapı Kredi Bank	263,886	8,131	5.3%	3.7%	67%	26%	33.99	AL	31.24	8.8%
Holdingler										
Alarko Holding	50,547	1,558	0.8%	0.6%	28%	-3%	174.30	AL	116.20	50.0%
Doğan Holding	37,528	1,156	---	0.5%	30%	-2%	18.70	AL	14.34	30.4%
Enka İnşaat	233,400	7,192	1.4%	1.0%	16%	-13%	52.00	AL	38.90	33.7%
Koç Holding	550,290	16,957	6.4%	4.5%	59%	20%	235.00	AL	217.00	8.3%
Sabancı Holding	191,764	5,909	5.1%	3.6%	51%	14%	126.00	AL	91.30	38.0%
Şişecam	154,539	4,762	3.9%	2.8%	10%	-17%	77.70	TUT	50.45	54.0%
Tekfen Holding	18,056	556	---	0.3%	32%	0%	47.30	TUT	48.80	-3.1%
Petrol ve Gaz										
Aygaz	39,828	1,227	---	---	40%	6%	196.15	AL	181.20	8.3%
Pertkim	52,563	1,620	1.3%	0.9%	14%	-14%	22.00	TUT	20.74	6.1%
Tüpraş	370,137	11,405	9.6%	6.8%	43%	8%	215.62	AL	192.10	12.2%
Enerji										
Aksa Enerji	47,312	1,458	---	0.4%	30%	-2%	50.70	TUT	38.58	31.4%
Alfa Solar Enerji	33,911	1,045	---	0.3%	10%	-17%	103.80	AL	92.15	12.6%
Biotrend Enerji	9,520	293	---	0.1%	11%	-17%	31.80	AL	19.04	67.0%
Galata Wind Enerji	15,228	469	---	0.2%	30%	-2%	35.77	AL	28.20	26.8%
Enerjisa Enerji	78,777	2,427	---	0.6%	46%	10%	91.40	AL	66.70	37.0%
Demir Çelik										
Erdemir	149,800	4,616	3.7%	2.6%	6%	-20%	62.50	AL	42.80	46.0%
Kardemir (D)	27,399	844	0.9%	0.7%	9%	-18%	37.00	AL	25.90	42.9%
Kimya, Tarımsal İlaç ve Gübre										
Aksa Akelik	36,616	1,128	---	0.5%	16%	-13%	129.00	AL	113.10	14.1%
Allkim Kimya	5,925	183	---	---	16%	-13%	53.00	AL	39.50	34.2%
Hektaş	39,013	1,202	0.9%	0.6%	-23%	-42%	17.20	SAT	15.42	11.5%
Kimteks Polüretan	16,543	510	---	---	17%	-12%	95.95	AL	68.05	41.0%
Otomotiv ve Otomotiv Yan Sanayi										
Doğuş Otomotiv	68,255	2,103	---	0.9%	35%	2%	371.09	AL	310.25	19.6%
Ford Otosan	389,159	11,992	3.7%	2.6%	55%	17%	1158.70	AL	1109.00	4.5%
Kordsa	19,589	604	---	---	30%	-2%	128.00	AL	100.70	27.1%
Tofaş	135,250	4,168	1.7%	1.2%	39%	5%	340.00	AL	270.50	25.7%
Türk Traktor	90,561	2,791	---	0.8%	36%	2%	1310.34	AL	905.00	44.8%
Otokar	59,520	1,834	---	0.6%	18%	-11%	526.50	TUT	496.00	6.1%
Brisa	36,370	1,121	---	---	59%	19%	131.91	AL	119.20	10.7%
Sağlık										
Lokman Hekim	2,984	92	---	---	28%	-3%	78.30	AL	82.90	-5.5%
Meditera Tıbbi Malzeme	3,806	117	---	---	15%	-13%	59.20	AL	31.98	85.1%
M.P Sağlık	47,849	1,474	---	---	54%	16%	284.30	AL	230.00	23.6%
Gen İlaç ve Sağlık Ürünleri	17,325	534	---	---	23%	-7%	96.90	AL	57.75	67.8%
Selçuk Ecza Deposu	33,224	1,024	---	---	-13%	-34%	79.55	AL	53.50	48.7%
Perakende ve Toptan										
BİM	234,683	7,232	7.3%	5.1%	29%	-3%	451.20	AL	386.50	16.7%
Bizim Toptan	3,159	97	---	---	6%	-20%	62.50	AL	39.26	59.2%
Mavi Giyim	35,237	1,086	---	1.0%	52%	15%	114.40	AL	88.70	29.0%
Migros	80,162	2,470	---	1.5%	32%	0%	696.90	AL	442.75	57.4%
Şok Marketler	34,144	1,052	---	0.7%	7%	-20%	112.10	AL	57.55	94.8%
Gıda ve İçecek										
Coca Cola İçecek	177,296	5,463	---	1.7%	33%	0%	888.80	AL	697.00	27.5%
Tat Gıda	3,718	115	---	---	-19%	-39%	47.70	AL	27.34	74.5%
Ülker Bisküvi	40,694	1,254	---	0.6%	35%	1%	173.60	AL	110.20	57.5%
Yayla Agro Gıda	15,196	468	---	0.2%	9%	-18%	24.70	AL	13.98	76.7%
Büyük Şeffler Gıda	3,717	115	---	---	---	---	53.10	AL	34.74	52.8%
Beyaz Eşya ve Mobilya										
Arçelik	113,657	3,502	---	0.6%	31%	-1%	203.00	TUT	168.20	20.7%
Vestel Beyaz Eşya	34,912	1,076	---	0.2%	36%	3%	29.00	AL	21.82	32.9%
Vestel Elektronik	28,329	873	---	0.4%	83%	38%	118.00	AL	84.45	39.7%
Yataş	4,794	148	---	---	32%	-1%	46.30	AL	32.00	44.7%
Telekom & Teknoloji & Yazılım										
Aztek Teknoloji	10,480	323	---	---	2%	-23%	225.00	AL	104.80	114.7%
Hibit Bilgisayar Hizmetleri	9,671	298	---	---	33%	0%	108.80	AL	75.85	43.4%
İndeks Bilgisayar	6,945	214	---	---	55%	17%	10.89	AL	9.26	17.6%
Karel Elektronik	12,483	385	---	---	33%	1%	21.00	AL	15.49	35.6%
Kontrolmatik Teknoloji	48,280	1,488	1.0%	0.7%	11%	-16%	378.00	AL	241.40	56.6%
Logo Yazılım	9,005	277	---	---	22%	-8%	102.70	TUT	90.05	14.0%
Türkcell	174,020	5,362	5.0%	3.5%	41%	6%	102.00	AL	79.10	29.0%
Türk Telekom	140,770	4,338	---	0.7%	65%	24%	44.40	AL	40.22	10.4%
Savunma										
Aselsan	269,496	8,304	3.6%	2.6%	31%	-1%	89.70	AL	59.10	51.8%
Yapı Malzemeleri										
Akçınsa	39,100	897	---	0.2%	11%	-16%	239.49	AL	152.00	57.6%
Çınsa	31,186	961	---	0.5%	12%	-15%	42.34	AL	31.92	32.6%
Kalekim	12,006	370	---	---	21%	-9%	39.20	AL	26.10	50.2%
Havacılık										
Pegasus	99,640	3,070	2.3%	1.6%	50%	13%	1118.00	AL	974.00	14.8%
TAV Havalimanları	78,868	2,430	---	1.3%	102%	52%	167.60	G.G.	217.10	-22.8%
Türk Hava Yolları	437,460	13,480	11.6%	8.2%	39%	4%	380.00	AL	317.00	19.9%
Kağıt ve Kağıt Ürünleri										
Europap Tezol Kağıt	9,786	302	---	---	24%	-7%	28.10	AL	22.24	26.3%
GYO'lar										
Emlak GYO	36,784	1,133	1.0%	0.7%	41%	6%	12.50	AL	9.68	29.1%
Ozak GYO	12,434	383	---	---	11%	-16%	14.00	AL	8.54	63.9%
Toruşlar GYO	45,740	1,409	---	---	44%	9%	50.00	AL	45.74	9.3%
Kaynak: Deniz Yatırım Strateji ve Araştırma, Rasyonel										
			92.6%	82.8%						

Strateji ve Araştırma Bölümü kapsamındaki hisselere ait öneri dağılımı

Araştırma öneri dağılımı

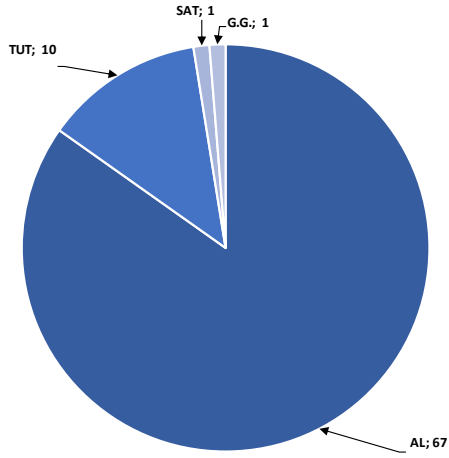

Kaynak: Deniz Yatırım Strateji ve Araştırma Bölümü

Araştırma kapsamı sektörel dağılımı

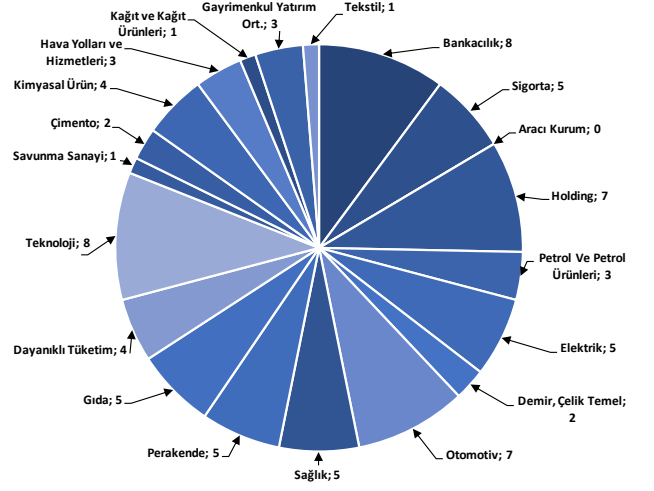

Kaynak: Deniz Yatırım Strateji ve Araştırma Bölümü

Haftalık takvim

Haftalık Takvim, 29 Nisan 2024 - 05 Mayıs 2024								
Tarih	Gün	Saat	Ülke	Olay	Beklenti	Önceki		
29 Nisan	Pazartesi	10:00	TR	Ekonomik Güven	--	100		
		12:00	EUR	Tüketici Güveni	--	-14.7		
		12:00	EUR	Hizmet Güveni	7	6.3		
		12:00	EUR	Endüstriyel Güven	-8.5	-8.8		
		12:00	EUR	Ekonomik Güven	96.7	96.3		
		17:30	ABD	Dallas Fed İmalat Aktivitesi	-11.3	-14.4		
30 Nisan	Salı	10:00	TR	Ticaret Dengesi	--	-6.77b		
		11:00	TR	Yabancı Turist Girişleri (Yıllık)	--	22.70%		
		12:00	EUR	TÜFE Tahmini (Yıllık)	2.40%	2.40%		
		12:00	EUR	TÜFE (Aylık)	0.60%	0.80%		
		12:00	EUR	TÜFE (Yıllık)	2.70%	2.90%		
		12:00	EUR	GSYİH (Çeyreklik)(M.A.)	0.20%	0.00%		
		12:00	EUR	GSYİH (Yıllık)(M.A.)	0.20%	0.10%		
		15:30	ABD	İşçi Maaliyeti Endeksi	1.00%	0.90%		
		16:00	ABD	S&P/CS Konut Fiyat Endeksi Bileşik - (20 M.A) (Aylık)	0.10%	0.14%		
		16:00	ABD	S&P/CS Konut Fiyat Endeksi Bileşik - (20 M.A) (Yıllık)	--	6.59%		
		16:45	ABD	MNI Chicago PMI	45	41.4		
		17:00	ABD	CB Tüketici Güveni	104.1	104.7		
		1 Mayıs	Çarşamba	15:15	ABD	ADP Tarım Dışı İstihdam Değişikliği	185k	184k
				16:45	ABD	S&P Küresel ABD İmalat PMI	49.9	49.9
17:00	ABD			İnşaat Harcamaları (Aylık)	0.30%	-0.30%		
17:00	ABD			İş İmkanları (JOLTS)	8725k	8756k		
17:00	ABD			ISM İmalat	50.1	50.3		
17:00	ABD			ISM Yeni Siparişler	--	51.4		
17:00	ABD			ISM İstihdam	--	47.4		
21:00	ABD			FOMC Oran Kararı (Üst Sınır)	5.50%	5.50%		
21:00	ABD			FOMC Oran Kararı (Alt Sınır)	5.25%	5.25%		
21:00	ABD			Rezerv Bakiye Faiz Oranı	--	5.40%		
2 Mayıs	Perşembe			10:00	TR	S&P Global/ICI İmalat PMI	--	50
				11:00	EUR	HCOB Euro Bölgesi İmalat PMI	45.6	45.6
		12:00	EUR	OECD Ekonomik Görünümün Yayınlanması				
		15:30	ABD	Ticaret Dengesi	-\$69.0b	-\$68.9b		
		15:30	ABD	Tarım Dışı Üretkenlik	1.50%	3.20%		
		15:30	ABD	Birim İşçilik Maaliyetleri	2.00%	0.40%		
		15:30	ABD	İşsizlik Başvurusu Başvuruları	--	207k		
		17:00	ABD	Fabrika Siparişleri	1.60%	1.40%		
		17:00	ABD	Dayanıklı Mal Siparişleri	--	2.60%		
		3 Mayıs	Cuma	10:00	TR	TÜFE (Aylık)	3.60%	3.16%
10:00	TR			TÜFE (Yıllık)	70.10%	68.50%		
10:00	TR			Çekirdek TÜFE Endeksi (Yıllık)	75.50%	75.21%		
10:00	TR			ÜFE (Aylık)	--	3.29%		
10:00	TR			ÜFE (Yıllık)	--	51.47%		
12:00	EUR			İşsizlik Oranı	6.50%	6.50%		
14:30	TR			Yabancı Net Hisse Senedi Yatırımı	--	--		
15:30	ABD			Tarım Dışı İstihdam	250k	303k		
15:30	ABD			Özel Tarım Dışı İstihdam	200k	232k		
15:30	ABD			İşsizlik Oranı	3.80%	3.80%		
15:30	ABD			Ortalama Saatlik Kazançlar (Aylık)	0.30%	0.30%		
15:30	ABD			Ortalama Saatlik Kazançlar (Yıllık)	4.00%	4.10%		
15:30	ABD			İşgücü Katılım Oranı	--	62.70%		
15:30	ABD			İşsizlik Oranı	--	7.30%		
16:45	ABD			S&P Küresel ABD Hizmet PMI	50.9	50.9		
16:45	ABD			S&P Küresel ABD Bileşik PMI	--	50.9		
17:00	ABD			ISM Hizmet Endeksi	52	51.4		
17:00	ABD			ISM İmalat Dışı İstihdam	--	48.5		
04 - 05 Mayıs	Haftasonu	-	-					

*(M.A.):Mevsimsellikten arındırılmış

Kaynak: Bloomberg, Deniz Yatırım Strateji ve Araştırma

4Ç23 Beklenen Finansal Açıklamalar

Tarih	Şirket
29 Şubat	Bankaların konsolide olmayan sonuçları için son gün
11 Mart	Bankaların konsolide sonuçları için son gün
9 Mayıs	Şirketlerin konsolide olmayan sonuçları için son gün
20 Mayıs	Şirketlerin konsolide sonuçları için son gün

4Ç23 Beklenen Finansal Açıklamalar

Tarih	Şirket	Çeyrek	Konsensus Net Kar Beklentisi	Deniz Yatırım Net Kar Beklentisi
29 Nisan	KMPUR	4Ç23	TRY 183 mln	-
7 Mayıs	DOHOL	4Ç23	-	-
13 Mayıs	BIMAS	4Ç23	TRY 3,361 mln	-

1Ç24 Beklenen Finansal Açıklamalar

Tarih	Şirket
10 Mayıs	Bankaların konsolide olmayan sonuçları için son gün
20 Mayıs	Bankaların konsolide sonuçları için son gün
11 Haziran	Şirketlerin konsolide olmayan sonuçları için son gün
21 Haziran	Şirketlerin konsolide sonuçları için son gün

1Ç24 Beklenen Finansal Açıklamalar

Tarih	Şirket	Çeyrek	Konsensus Net Kar Beklentisi	Deniz Yatırım Net Kar Beklentisi
29 Nisan	GARAN	1Ç24	TRY 17,731 mln	TRY 17,745 mln
30 Nisan	AKBNK	1Ç24	TRY 12,803 mln	TRY 12,765 mln
	ANSGR	1Ç24	TRY 2,422 mln	TRY 2,585 mln
2 Mayıs	YKBNK	1Ç24	TRY 10,070 mln	TRY 10,973 mln
	TSKB	1Ç24	TRY 1,940 mln	TRY 1,910 mln

Kaynak: Research Turkey, Deniz Yatırım Strateji ve Araştırma
Sayılar milyon TL ifade etmektedir.

Yasal Uyarı

Bu rapor/e-posta içerisinde yer alan değerlendirmeler Deniz Yatırım Menkul Kıymetler A.Ş. tarafından, güvenilir olduğuna inanılan kaynaklardan elde edilen bilgi ve veriler kullanılarak genel nitelikte hazırlanmıştır. Raporunda yer alan ifadeler, mali durumunuz ile risk ve getiri tercihlerinize uygun olmayabilir ve hiçbir şekilde alış veya satış yapılması yönünde yönlendirme olarak değerlendirilmemelidir. Deniz Yatırım, bu bilgilerin doğru, eksiksiz ve değişmez olduğunu garanti etmemektedir. Bu sebeple, okuyucuların, bu raporlardan elde edilen bilgilere dayanarak hareket etmeden önce, bilgilerin doğruluğunu teyit etmeleri önerilir ve bu bilgilere dayanılarak aldıkları kararlarda sorumluluk okuyucuların kendilerine aittir. Bilgilerin eksikliği ve yanlışlığından Deniz Yatırım hiçbir şekilde sorumlu tutulamaz. Ayrıca, Deniz Yatırım ve DenizBank Finansal Hizmetler Grubu çalışanları ve danışmanlarının, herhangi bir şekilde bu rapor/e-posta içerisinde yer alan bilgiler dolayısıyla ortaya çıkabilecek, doğrudan veya dolaylı zararlarla ilgili herhangi bir sorumluluğu yoktur. Burada yer alan bilgiler sermaye piyasası aracına yönelik bir yatırım tavsiyesi, alım-satım önerisi ya da getiri vaadi değildir ve yatırım danışmanlığı kapsamında yer almamaktadır. Yatırım Danışmanlığı hizmeti; yetkili kuruluşlar tarafından imzalanacak yatırım danışmanlığı sözleşmesi çerçevesinde kişilerin risk ve getiri tercihleri dikkate alınarak kişiye özel sunulmaktadır. Buradaki içeriğin hiçbir bölümü Deniz Yatırım Menkul Kıymetler A.Ş.'nin yazılı izni olmadan çoğaltılamaz, hiçbir şekilde ve ortamda yayımlanamaz, alıntı yapılamaz ve kullanılamaz. Sadece burada yer alan bilgilere dayanarak yatırım kararı verilmesi beklentilerinize uygun sonuçlar doğurmayabilir.

© DENİZ INVEST 2024

Derecelendirme

Deniz Yatırım Analistleri, her hisse senedi için bir veya birden fazla değerlendirme yöntemi kullanarak 12 aylık hedef değerler (fiyatlar) ve buna bağlı olarak potansiyel getirileri hesaplamaktadır. 12 ay derecelendirme sistemimiz; AL, TUT ve SAT olmak üzere 3 farklı genel yatırım tavsiyesi içerir.

AL: Hisse senedinin gelecek 12 ay toplam potansiyel getirisinin en az %20 ve üzerinde oluşması şeklindeki değerlendirme ifade etmektedir.

TUT: Hisse senedinin gelecek 12 ay toplam potansiyel getirisinin %0-20 aralığında oluşması şeklindeki değerlendirme ifade etmektedir.

SAT: Hisse senedinin gelecek 12 ay toplam potansiyel getirisinin %0'dan daha düşük seviyelerde oluşması şeklindeki değerlendirme ifade etmektedir.

Derecelendirme	Potansiyel Getiri (PG), 12-ay
AL	≥%20
TUT	%0-20
SAT	≤%0

Kaynak: Deniz Yatırım

Deniz Yatırım Analistleri hisse senetlerini potansiyel katalizörler, tetikleyici gelişmeler, riskler ile piyasa, sektör ve rakip firma gelişmeleri ışığında değerlendirmektedir. Analistlerimiz genel yatırım tavsiyesinin kamuoyuyla paylaşılmasını takip eden süreçte hisse senetlerini titizlikle yakından takip etmeye devam etmekte; ancak, hisse senedi fiyatındaki dalgalanmalardan ötürü değerler, derecelendirme sistemimizdeki sınırları aştığı takdirde, analistlerimiz hisse senedi hakkında sundukları tavsiyeyi değiştirmemeyi ve/veya Gözden Geçirme (GG) sürecine almayı tercih edebilirler.