

Hisse Senedi Piyasası

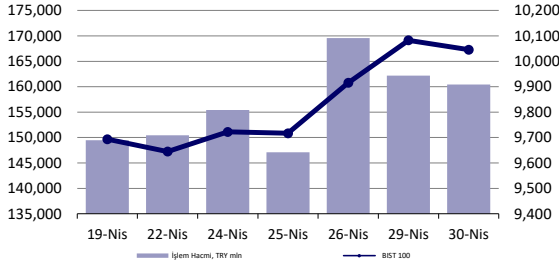

Endeksler, para piyasaları ve emtia

	Kapanış	Önceki	1 Gün	1 Ay	Yıl Baş.
BIST100	10,046	10,083	-0.4%	9.7%	34.5%
İşlem Hacmi, TL mln	160,416	162,191	-1.1%	14.2%	73.1%
Türkiye 2032 (13.10.2032)	24.05%	24.17%	-12 bps	-	160 bps
Türkiye 2032	6.79%	6.74%	5 bps	-	18 bps
TCMB karışık fonlama mlyt	-	-	-	-	-
USD/TRY	32.49	32.42	0.2%	0.7%	10.0%
EUR/TRY	34.81	34.59	0.6%	0.4%	7.0%
Sepet (50/50)	33.65	33.51	0.4%	0.5%	8.4%
DOW	37,903	37,816	0.2%	-4.2%	0.6%
S&P500	5,018	5,036	-0.3%	-4.3%	5.2%
FTSE	8,121	8,144	-0.3%	2.1%	5.0%
MSCI EM	1,046	1,046	0.0%	0.3%	2.1%
MSCI EE	45.89	45.92	-0.1%	1.3%	2.4%
Shanghai SE Comp	3,105	3,113	-0.3%	0.9%	4.4%
Nikkei	38,274	38,406	-0.3%	-3.8%	14.4%
Petrol (Brent)	84.01	83.44	0.7%	9.9%	9.9%
Altın	2,320	2,286	1.5%	3.0%	12.4%

En Çok Yükselen & Düşenler (BIST 100)

	Hisse Kodu	Son Kapanış	Gün Değ.	Hacim, TRY bin
En çok yükselenler				
Kayseri Şeker Fabrikası	KAYSE	33.30	10.0%	224,184
Ege Endüstri	EGEEN	17,500.00	5.2%	801,843
Arçelik	ARCLK	173.00	5.0%	1,711,485
Otokar	OTKAR	523.50	3.1%	269,417
Tuğay	TUKAS	9.10	2.9%	515,637
European Endüstri İnşaat	EUREN	15.54	2.3%	512,640
En çok düşenler				
Mia Teknoloji	MIATK	56.20	-4.8%	804,770
Galata Wind Enerji	GWIND	28.34	-3.3%	139,058
Ahlacı Doğal Gaz Dağ. Enerji Ve Yat.	AHGAAZ	13.26	-3.0%	104,567
Doğuş Otomotiv	DOAS	283.75	-3.0%	1,966,958
Yeo Teknoloji Enerji Ve Endüstri	YEOTEK	208.50	-3.0%	321,797
Vestel	VESTL	83.50	-2.9%	530,518

5 Yıllık Ülke Risk Primi (CDS) (baz puan)



günlük bülten

Piyasa yorumu:

Bu sabah negatif açılış ve sonrasında 9885 – 10155 arasında işlem aktivitesi bekliyoruz

Salı günü endeks -0.37% değişimle 10045,74 seviyesinde kapattı. İşlem hacmi yüksek seviyede gerçekleşti.

Günlük Bültenimizin ilerleyen sayfalarında detaylı şekilde görebileceğiniz Seçilmiş İndikatörler Puanlama Sistemimize göre bugün öne çıkan ilk 5 hisse senedi: **ARCLK, EGEEN, IPEKE, ODAS ve OTKAR**. [İlgili sayfada sistemimizin metodolojisini ve uyarı notunu okumanızı önemle belirtmek isteriz.](#)

Önemli hatırlatma: Strateji ve Araştırma Bölümü olarak yaptığımız tüm kapsamlı analizlerimize denizyatirim.com adresi üzerinde yer alan Analiz-Araştırma Raporları sekmeleri üzerinden 7/24 geriye dönük değerlendirmemiz de dahil olmak üzere "Müşteri Girişi" yaparak ulaşabilirsiniz.

Bugünün haberleri:

Piyasa gelişmesi

- Beyaz Eşya Sektörü:** TÜRKESD'den bankalara '9 taksit' çağrısı / nötr

Hisse senetleri

- VESTL:** Yurt dışında yerleşik kişilere satılmak üzere borçlanma aracı ihracına ilişkin gelişmeler / nötr
- KRDM:** Bilanço değerlendirmesi / nötr
- ANSGR:** 1Ç24 Finansal Sonuçları Değerlendirmesi / olumlu
- ANHYT:** 1Ç24 Finansal Sonuçları Değerlendirmesi / olumlu
- AKBNK:** 1Ç24 Finansal Sonuçları Değerlendirmesi / nötr
- BIZIM:** 4Ç23 Bilanço değerlendirmesi / olumsuz
- YKBNK:** 1Ç24 Finansal Sonuçları Değerlendirmesi / nötr

Piyasalarda bugün

1 Mayıs nedeniyle global piyasaların çoğunluğunda ve yerel varlıklarda işlemler gerçekleşmedi. Ancak, küresel işlemlerin merkezi ABD'de finansal araçların açık konumda yer alması doğal olarak gözlerin bir kez daha buraya çevrilmesine neden oldu.

Dün, aynı zamanda, Fed günüydü. Beklendiği üzere federal fonlama oranı aralığında değişikliğe gidilmedi. Başkan Powell'ın verdiği mesajlarda da bize göre son dönem yönlendirmelerinden farklı bir eğilim söz konusu değildi. İşlemciler, açık olan piyasaların son diliminde ilk etapta bardağın dolu, devamında ise boş kısmını görmeyi tercih ettiler. Bizim düşüncemiz ise hali hazırda aynı noktada olduğumuz şeklinde. Hatırlayalım, nedir bu? Fed'in bir sonraki hamlesinin büyük olasılıkla faiz artırımı olmayacağını biliyorduk. Açık şekilde olmasa da yönlendirmeler zaten bu yöndeydi. Bir diğer husus ise, Fed, beklenen ve biraz da kendilerinin ilk etaptaki aceleci yönlendirmeleri ölçeğinde hızlı şekilde indirim yönlü adımlar atmayacak-tı. Dün, bu düşüncemizin de teyidi geldi ki zaten sürpriz olarak nitelendirmek hata olacaktır. Neden? Son 2-3 aydır artan ivmede gelen yönlendirmeler bu ekseninde gerçekleşmekteydi. Buraya kadar olan kısmı not ediyor ve devam ediyoruz. Beklentimizin dışında olmayan bir diğer husus da Mayıs toplantısında bilanço daraltmasına yönelik adım atılabileceğiydi. Bunun da geldiğini gördük: Hazine kağıtlarının azaltılmasında \$60 milyar seviyesinden \$25 milyara aşağı yönlü revize var. Esasen tahvil piyasası işlemlerini rahatlatan gelişme bu oldu. Bir nevi stresi düşürdü. MBS işlemleri ise \$35 bn ile yola devam edecek.

İşlemcilerin ilk etaptaki pozitif heyecanlı yaklaşımları seans kapanışına doğru negatif işlemleri karşımıza çıkardı. S&P 500'de %-0.34, Nasdaq'ta ise %-0.33'ü takip ettik. Dow Jones, %0.23 ile sınırlı yükseldi. Tahvil faizleri cephesinde 2y vadeli kıymet -7bp, 10y ise -5bp ile trade ederken, DXY gün sonunda %-0.44'te kapanış gerçekleştirdi. Bu sabah swap piyasası beklentilerine baktığımızda 1 Mayıs öncesinden farklı bir tablo ile karşılaşmıyoruz: Kasım-Aralık ayları için 1x25bp'lık indirimde kafa karışıklığı sürüyor. Önemli değil; bir şekilde ana tamamızı biliyoruz ve koruyoruz: Fed, daha yavaş ilerlemek zorunda kaldı, şimdilik.

İçeride ise en önemli gelişme stopaj oranlarındaki değişiklikler oldu. Mevduatta 6 aya kadar olan dilimde +2.5 puan ile %7.5, 1 yıla kadar olan kısımda +2 puan ile %5 ve 1 yıldan uzunda ise %2.5 oranları söz konusu olacak. Yatırım fonları da mevduat faizleri ile eşitlendi. Değerlendirmemiz, mevduat faizlerindeki stopaj kaynaklı farkın telafisi için mudiden mutlaka talep geleceği yönünde. Ancak, ciddi bir faiz yükselişi beklentisi içerisinde de değiliz. Fonlama maliyetinin hafif üzerindeki seyir devam edebilir. Öte yandan para piyasası fonlarındaki stopaj ayarlaması kaynaklı portföy değişimleri olasılıkları da göz ardı edilmemeli. İlk etapta olmasa da zaman içerisinde hisse senetlerine geçiş eğilimi görebiliriz. Oran ya da rakam noktasında fikir yürütmek kolay değil. Mevduat faizleri göz ardı edilebilir düşüklükte değil. Sadece seçeneklerden birisi.

Piyasa gelişmesi

Beyaz Eşya Sektörü: TÜRKBEŞD'den bankalara '9 taksit' çağrısı / nötr

Düzenlemeye göre beyaz eşya satışlarında en fazla 9 taksit yapılabildiğini söyleyen TÜRKBEŞD Yönetim Kurulu Başkanı Gökhan Sığın, "Tüm bankalarda bu 9 taksit uygulansa tüketici çok daha rahat edecek." ifadesini kullandı.

Türkiye Beyaz Eşya Sanayicileri Derneği (TÜRKBEŞD) Yönetim Kurulu Başkanı Gökhan Sığın, bankalara "9 taksit" çağrısı yaptı. Aynı zamanda BSH Ev Aletleri Yönetim Kurulu Başkanı ve Gelişen Pazarlar Bölgesi Üst Yöneticisi (CEO) de olan Sığın, Sakarya'nın Sapanca ilçesinde düzenlenen Uludağ Ekonomi Zirvesi'nde, BSH Ev Aletleri'nin hedeflerine, beyaz eşya sektörüne ve yapay zekaya ilişkin soruları yanıtladı.

Yapay zeka ve dijital dönüşümün yeni bir dil gibi olduğunu aktaran Sığın, "Bunu hepimizin, bütün şirketlerin öğrenmesi ve buna göre yaşaması gerekiyor. Dolayısıyla bunlar proje değil, sonsuza kadar devam edecek yeni davranış şekilleri olacaklar." diye konuştu. Özellikle tekrar eden büyük veriyle yapılacak işlerde sanal zekanın oldukça büyük faydalar getireceğine inandığını kaydeden Sığın, ayrıca bunun insanlığa çok yardımcı olacağını söyledi.

İlgili açıklamaların sektör hisselerinde önemli bir etki yaratmayacağı düşüncesindeyiz.

Haber için link | [Ekonomim](#)

Şirket haberleri

VESTL: Yurt dışında yerleşik kişilere satılmak üzere borçlanma aracı ihracına ilişkin gelişmeler / nötr

Şirket'in tahvil niteliğinde ihraç edilmesi planlanan borçlanma araçlarının, "Rule 144A" ve/veya "Regulation S" formatında yurtdışında nitelikli yatırımcılara satışı konusunda, BofA Securities, J.P. Morgan Securities ve Emirates NBD Capital yetkilendirilmiştir. Bu kapsamda, Şirket yöneticilerinin katılımı ile İngiltere'de, 1 Mayıs 2024 tarihinden itibaren bir dizi yatırımcı toplantısı düzenlenmesi planlanmaktadır. "Rule 144A" ve "Regulation S" formatında yurt dışındaki yatırımcılara satılacak olan tahvil sebebiyle, Şirket, uluslararası kredi derecelendirme kuruluşları olan Fitch Ratings tarafından "B+ (Pozitif)" ve Moody's'den "B3 (Durağan)" kredi notu almıştır. Tahvil ihracına ilişkin nihai karar, ihraç tutarı ve koşulları, söz konusu toplantıları takiben piyasalardaki gelişmelere göre belirlenecektir. Eurobond ihracının Fitch Ratings tarafından "B+" ve Moody's tarafından "B3" notlarıyla derecelendirilmesi beklenmektedir.

İlgili gelişmeyi VESTL payları açısından nötr olarak değerlendiriyoruz.

KRDMD: Bilanço değerlendirmesi / nötr

Kardemir 2023 yılında 51.621 milyon TL satış geliri, 3.210 milyon TL FAVÖK ve 1.588 milyon TL net kar açıkladı. Muhasebe değişikliği nedeniyle 2023 yılı finansallarında, parasal kazanç/kayıp kalemi altında 2.911 milyon TL'lik olumlu etki oluştu.

Hatırlatmak gerekirse, Deniz Yatırım Strateji ve Araştırma Bölümü olarak, bu çeyrek özelinde, enflasyon muhasebesi uygulamasının yaratacağı muhtemel kafa karışıklığının önüne geçmek ve olabildiğince en sağlıklı şekilde finansallara yaklaşabilmek adına YP raporlama yapan şirketler dışındaki gruba yönelik herhangi bir tahmin paylaşımında bulunmamıştık.

Enflasyon muhasebesi etkilerini içeren 2023 yılı finansallarında, FAVÖK azalırken, net kar artış gösterdi. Diğer yandan, geçen senenin aksine net borç pozisyonundan net nakit pozisyonuna geçerken, enflasyon muhasebesinin etkisiyle özkaynaklar güçlü büyüme kaydetti. Sonuçların hisse performansı üzerinde önemli bir etki yaratmayacağı düşüncesindeyiz.

ANSGR: 1Ç24 Finansal Sonuçları Değerlendirmesi / olumlu

Anadolu Sigorta 1Ç24 finansallarında 2,867 milyon TL net kar açıkladı. Şirketin net kar rakamı bir önceki döneme göre yaklaşık altı kat artış gösterirken 1Ç24'teki 117 milyon TL'lik zarara göre belirgin bir iyileşme gösterdi. Bu dönemde özsermaye karlılığı ise %72.9 olarak gerçekleşti. 2.4 milyar TL'lik medyan piyasa beklentisinin ve bizim 2,585 milyon TL'lik beklentimizin üzerinde gerçekleşen net kar rakamında, operasyonel performanstaki iyileşmenin yanında finansal gelirlerdeki artışın da belirgin bir katkısı olan finansal sonuçların hisse performansı üzerinde olumlu etkisi olmasını bekliyoruz.

Anadolu Sigorta için TUT olan önerimizi koruyoruz hedef fiyatımızı ise 100.00 TL olarak revize ediyoruz (önceki: 81.90 TL).

ANHYT: 1Ç24 Finansal Sonuçları Değerlendirmesi / olumlu

Anadolu Hayat Emeklilik 1Ç24 konsolide olmayan finansallarında 962 milyon TL net kar açıkladı. Bizim beklentimiz ise 782 milyon TL, piyasadaki medyan beklenti ise 800 milyon TL idi. Şirketin net kar rakamı %25 ç/ç ve %142 y/y artarken, bu dönemde özsermaye karlılığı %61.5 olarak gerçekleşmiştir. Yüksek finansman gelirinin yanı sıra hem hayat sigortası hem de bireysel emeklilik segmentlerinde başarılı bir operasyonel performans sergileyen hisse için açıklanan sonuçların olumlu etkisi olmasını bekliyoruz.

Anadolu Hayat Emeklilik için AL önerimizi koruyoruz, hedef fiyatımız ise 74.00 TL'dir (önceki: 63.67 TL).

AKBNK: 1Ç24 Finansal Sonuçları Değerlendirmesi / nötr

Akbank 1Ç24 konsolide olmayan finansallarında 13.2 milyar TL net kar açıkladı. Piyasadaki medyan beklenti ve bizim beklentimiz 12.8 milyar TL idi. Bankanın net kar rakamı önceki döneme göre %12.2 daralırken, geçen yılın aynı dönemine göre ise %23.1 artmış bu dönemde özsermaye karlılığı %24.9 olarak gerçekleşmiştir. Beklentilerin hafif üzerinde açıklanan net kar rakamının hisse fiyatı üzerinde belirgin bir etkisi olmayacağını tahmin ediyoruz.

Akbank için AL önerimizi koruyoruz, hedef fiyatımız ise 77.40 TL olarak revize ediyoruz.

BİZİM: 4Ç23 Bilanço değerlendirmesi / olumsuz

Enflasyon muhasebesi uygulanmış verilere göre, Bizim Toptan, 2023 yılında 32.222 milyon TL satış geliri, -76 milyon TL FAVÖK ve 70 milyon TL net kar açıkladı. Muhasebe değişikliği nedeniyle 2023 yılı finansallarında, parasal kazanç/kayıp kalemi altında 2.148 milyon TL'lik olumlu etki oluştu. Enflasyon muhasebesi etkilerini içeren 2023 yılı finansallarında, satış geliri artarken, net karda azalış gerçekleşti. FAVÖK tarafı ise zarar olarak gerçekleşti.

Şirket, 2023 yılında gerçekleşen operasyonel verilerini paylaştı (g2m ve TMS29 etkileri hariç). Buna göre; Şirket, 196.300 m2 toplam net satış alanında 2,4 milyon aktif müşteriye ulaştı. Sigara ve şeker hariç satışlarda %50 büyüme sağlandı. Kategori bazında satışların dağılımı; Gıda %47, alkolsüz içecek %17, sigara %17, temizlik %10 ve diğer %9 olarak gerçekleşti.

Genel değerlendirme: Mevcut durumda, Bizim Toptan için 12-aylık hedef fiyatımız 62,50 TL, önerimiz ise AL. Hisse, yıl başından itibaren BIST 100 endeksinin %19 gerisinde performans göstermiştir. Geriye dönük 12 aylık verilere göre hisse 46,8x F/K çarpanıyla işlem görmektedir. Açıklanan finansal sonuçların hisse performansı üzerinde olumsuz etki yaratacağını düşünmekle birlikte, Şirket'in bugün gerçekleştireceği webcast sonrasında hedef fiyatımız ve önerimiz için detaylı değerlendirmemizi paylaşacağız.

YKBNK: 1Ç24 Finansal Sonuçları Değerlendirmesi / nötr

Yapı kredi, bu sabah, 1Ç24 konsolide olmayan finansallarında, 10.3 milyar TL net kar açıkladı. Piyasadaki medyan beklenti 10.07 milyar TL ve bizim beklentimiz ise 10.94 milyar TL idi. Bankanın net kar rakamı önceki döneme göre %47, geçen yılın aynı dönemine göre ise %18 daralmıştır. Bu dönemde özsermaye karlılığı %36,36 olarak gerçekleşmiştir. Beklentilerin hafif üzerinde açıklanan net kar rakamının hisse fiyatı üzerinde belirgin bir etkisi olmayacağını tahmin ediyoruz. Detaylı değerlendirme notumuzu gün içinde sizlerle paylaşıyor olacağız.

Yapı kredi için AL önerimizi koruyoruz, hedef fiyatımız ise 33.99 TL yönünde. Bu dönemin öne çıkan hususları: i) çeyreklik %17'lik TL kredi büyümesi ii) YP kredilerde USD bazında çeyreklik %9'luk büyüme iii) müşteri mevduatı artışında %12'lik büyüme (toplam müşteri mevduatı tabanı 1,206 trilyon TL'ye ulaşmıştır) iv) faiz gelirleri %159 oranında artarak 97,22 milyar TL'ye ulaşmıştır v) faiz giderleri %219 azalarak -71,87 milyar TL olarak gerçekleştirmiştir vi) komisyon gelirleri çeyreklik %20'lik artış göstermiş, 16.757 milyon TL seviyesine ulaşmıştır vii) Swaplar ile düzeltilmiş net faiz marjı %1,29 seviyesinde gerçekleşmiştir.

Banka 2024 yılı beklentilerini korumuştur. Hatırlayacak olursak 2024 yılı beklentileri; i) enflasyon üzerinde kredi büyümesi ii) yp cinsi kredilerde küçük tek haneli büyüme iii) %4.5 üzerinde marj (2023: %5.4) iv) %80 üzerinde ücret ve komisyon geliri artışı, v) %80'in altında faaliyet gideri artışı ve vi) net kredi riski, kur etkisi hariç, 100 bps civarında (2023: 14 baz puan) yönündeydi.

KAP haberleri

Kar Payı Ödemeleri												
Hisse Kodu	Özet Bilgi	Dağıtım Tarihi	Kapanış Fiyatı	Pay Başına Kar (Brüt TL)	Pay Başına Kar (Net TL)	Kar Payı Verimi	XU030 Ağırlık	XU030'a Yüzdesele Etkisi	XU030'a Puansal Etkisi	XU100 Ağırlık	XU100'e Yüzdesele Etkisi	XU100'e Puansal Etkisi
ENJSA	Kar payı	02.05.2024	68.05	2.79	2.51	4.10%	Yok	Etkisi bulunmuyor	Etkisi bulunmuyor	0.59%	0.02%	2.42
SAHOL	Kar payı	02.05.2024	92.30	2.94	2.65	3.19%	5.09%	0.16%	17.70	3.61%	0.12%	11.56

Kaynak: Deniz Yatırım Strateji ve Araştırma, Rasyonet, KAP

Genel Kurullar						
1.hafta						
29 Nisan 2024 Pazartesi	30 Nisan 2024 Salı	01 Mayıs 2024 Çarşamba	02 Mayıs 2024 Perşembe	03 Mayıs 2024 Cuma	04 Mayıs 2024 Cumartesi	05 Mayıs 2024 Pazar
GENIL / 10:00	IHLAS / 09:00		GUBRF / 10:00	KRTEK / 10:30		
DARDL / 11:00	AKSGY / 10:00		KSTUR / 10:30	TARIM / 10:30		
SAHOL / 11:00	LINK / 14:00		TCELL / 10:30	METUR / 11:00		
DAPGM / 13:00	BOBET / 14:00		ULKER / 11:00	SKBNK / 11:00		
KUVVA / 14:00	BMSTL / 14:00		ORMA / 14:00	TSPOR / 14:00		
KBORU / 14:00	MARBL / 15:00			AKENR / 14:00		
	GOLTS / 15:00					
2.hafta						
06 Mayıs 2024 Pazartesi	07 Mayıs 2024 Salı	08 Mayıs 2024 Çarşamba	09 Mayıs 2024 Perşembe	10 Mayıs 2024 Cuma	11 Mayıs 2024 Cumartesi	12 Mayıs 2024 Pazar
	KRGYO / 14:00		KONYA / 11:00	BASCM / 11:00		YGGYO / 11:00
			MEDTR / 11:00	FLAP / 11:00		
			ONCSM / 14:00			
3.hafta						
13 Mayıs 2024 Pazartesi	14 Mayıs 2024 Salı	15 Mayıs 2024 Çarşamba	16 Mayıs 2024 Perşembe	17 Mayıs 2024 Cuma	18 Mayıs 2024 Cumartesi	19 Mayıs 2024 Pazar
MPARK / 10:00	BANVT / 11:00	CEMAS / 09:00	GOODY / 10:00	AKFGY / 10:00		
PNLSN / 11:00	AYEN / 14:00	EKGYO / 10:00	DZGYO / 11:00	KLMSN / 10:00		
TKFEN / 14:00	ALGYO / 15:00	TGSAS / 10:00	SOKM / 14:00	MANAS / 10:00		
		TRCAS / 10:00		LUKSK / 11:00		
		GENTS / 11:00		SUWEN / 14:00		
		ALCAR / 15:00		EGPRO / 15:00		
4.hafta						
20 Mayıs 2024 Pazartesi	21 Mayıs 2024 Salı	22 Mayıs 2024 Çarşamba	23 Mayıs 2024 Perşembe	24 Mayıs 2024 Cuma	25 Mayıs 2024 Cumartesi	26 Mayıs 2024 Pazar
TATEN / 11:00	RNPOL / 11:00	ECILC / 09:00	FORMT / 09:30	AKSUE / 10:00		
DOBUR / 13:00	LMKDC / 12:00	PRZMA / 12:00	SAFKR / 10:00	DOGUB / 11:00		
		ECZYT / 13:00	EDIP / 11:00	BIGCH / 14:00		
		AGYO / 14:00		GRSEL / 14:00		
		INTEM / 15:00		ERBOS / 15:00		
				THYAO / 15:00		
				YUNSA / 15:00		
5.hafta						
27 Mayıs 2024 Pazartesi	28 Mayıs 2024 Salı	29 Mayıs 2024 Çarşamba	30 Mayıs 2024 Perşembe	31 Mayıs 2024 Cuma	01 Haziran 2024 Cumartesi	02 Haziran 2024 Pazar
OSMEN / 11:00	ATEKS / 11:00		IHLAS / 09:00	CMBTN / 09:30		
BRSAN / 14:00	GRNYO / 11:00		ISBIR / 10:00	YGYO / 10:00		
ALARK / 15:00	TMPOL / 11:30		BOSSA / 14:00	CMEN / 11:30		
	OZKGY / 14:00			YYAPI / 11:30		
				YESIL / 13:30		

Kaynak: Deniz Yatırım Strateji ve Araştırma, KAP

KAP HABERLERİ	
Hisse	Haber
DOAS	DDMS Turgutreis -Faaliyete Başlaması Hakkında;1 Ocak 2021 tarihi itibarıyla Göcek -Fethiye /Muğla'da DMS Göcek olarak faaliyetlerine başlamış olan Doğu Marine Services (Doğu Denizcilik Hizmetleri); hizmet alanını genişleterek 3. faaliyet birimini, şirketin markalar değer zinciri içinde yer alacak şekilde, 1 Haziran 2024 tarihinde DMarin Turgutreis Marina, Bodrum/Muğla'da "DMS Turgutreis" olarak hizmete açacaktır.
KOZAL	Koza Altın İşletmeleri Mastra Madeni Faaliyetleri; Yönetim Kurulu, Gümüşhane İli Demirkaynak Köyü Mastra ilçesinde bulunan "Koza Altın İşletmeleri A.Ş. Mastra Şubesi"nde işlenen cevherin tükenmiş olması ve yeni cevher keşfi yapılamaması nedeniyle, ilgili işletme faaliyetlerinin 30.04.2024 tarihi itibarıyla durdurulmasına karar vermiştir. Gümüşhane Mastra Projesinde, 2021 yılında 8.329 Ons (toplam üretimin %3,39'u), 2022 yılında 6.836 Ons (toplam üretimin %3,52'si) ve 2023 yılında 10.455 Ons (toplam üretimin %7,38'i) altın üretimi gerçekleştirilmiş olup, 2024 bütçesinde üretim hedeflenmemesi nedeniyle, mevcut sabit kıymetlere yapılacak giderler dışında harcama yapılmayacaktır.
THYAO	Miles&Smiles QNB Finansbank İş Birliği Anlaşması; Ortaklık ile QNB Finansbank A.Ş. arasında yürütülmekte olan Türk Hava Yolları A.O. Yolcu Programı Miles&Smiles üyelerine kredi kartı sunulması konusundaki iş birliğinin 5 yıl süre ile uzatılması amacıyla yeni bir sözleşme imzalanmıştır.
TKFEN	Babadağ Elektrik Üretim Sanayi ve Ticaret A.Ş. paylarının satın alınması işleminin kapanışı; 23.06.2023 tarihli açıklamada paylaşılan teknoloji, inovasyon ve sürdürülebilirlik temelli strateji ve yatırım planı kapsamında gerçekleştirilmeyi hedeflediği yenilenebilir enerji yatırımlarının ilk adımı olarak, Balıkesir ilinde bulunan 9,6 MW kurulu güç ve 14,4 MW üretim lisansına sahip Babadağ Elektrik Üretim Sanayi ve Ticaret A.Ş. ünvanlı şirket hisselerinin tamamının 17.000.000 ABD Doları bedelle satın alınmasına ilişkin pay alım satım sözleşmesi 01.03.2024 tarihinde imzalanmıştır. Sözleşme imzasının ardından, Rekabet Kurulu'na başvuru yapılmıştır. 04.04.2024 tarihli Rekabet Kurulu kararı uyarınca işleminin izne tabi olmadığına karar verilmiştir. Kapanış işlemleri 30.04.2024 itibarıyla tamamlanmıştır. Bu işlem ile Babadağ Elektrik Üretim Sanayi ve Ticaret A.Ş.'nin %100 pay sahibi Tekmarmara Enerji Üretim A.Ş. olmuştur.
SISE	Mısır'da İkinci Düzcam Hattı Yatırım Projesi; 06/03/2024 tarihli açıklama ile kamuoyuna duyurulmuş olan, Mısır'da ikinci düzcamlı hattı yatırımının gerçekleştirilmesi amacıyla şirket kuruluş işlemleri tamamlanmış olup 29/04/2024 tarihinde tescil edilmiştir. İşlem Bedelinin Ortaklığın Kamuya Açıklanan Son Yıllık Finansal Tablolara Göre Oluşan Hasılat Tutarına Oranı:% 0,12. Edinilen Finansal Duran Varlığın Ortaklığın Kamuya Açıklanan Son Finansal Tablosundaki Aktif Toplamına Oranı: % 0,06
TUPRS	2024 1. Çeyrek Finansal Takvim; Şirketin 01.01.2024 – 31.03.2024 hesap dönemine ilişkin finansal raporlarının 22 Mayıs 2024 tarihinde kamuya açıklanması planlanmaktadır.

Kaynak: Deniz Yatırım Strateji ve Araştırma, KAP

Teknik yorum

BIST 100 endeksi

Salı günü endeks -0.37% deęişimle 10045,74 seviyesinde kapattı. İşlem hacmi yüksek seviyede gerçekleşti. Endeks 10130 direnç seviyesini test etti ve bu seviyeden gelen kar satışlarıyla günü düşüşle tamamladı. Endekste ilk direnç 10155 olarak izliyoruz ve bu seviyeden kar satışları gelmesini doğal karşılıyoruz. Kısa vadeli pozisyonlarda ilk destek 9885, ana destek ve zarar kes seviyesi 9700 olarak güncelliyoruz. 5 g Ort. 9896.59 22 g. Ort. 9472.90 seviyesindedir. Destek olarak 9700 ve 9885, direnç olarak 10155 ve 10500 takip ediyoruz. Bu sabah negatif açılış ve sonrasında 9885 – 10155 arasında işlem aktivitesi bekliyoruz.



VIOP - X30Y vade teknik analiz

Salı vadeli endeks günü -0.28% deęişimle 11714.25 seviyesinde kapattı. İşlem hacmi yüksek seviyede gerçekleşti. Haziran vade endekste 11500 – 11810 bandındaki sıkışmayı dikkatle takip ediyoruz.11500 üstünde kaldıkça pozitif işlem aktivitesinin devam edeceği düşüncesindeyiz. 5g. Ort. 11557.25 22 g. Ort. 11222,88 seviyesindedir. Destek olarak 11500 ve 11650, direnç olarak ise 11750 ve 11810 seviyelerini takip ediyoruz. Bu sabah negatif açılış ve sonrasında 11500 – 11810 arasında işlem aktivitesi bekliyoruz.

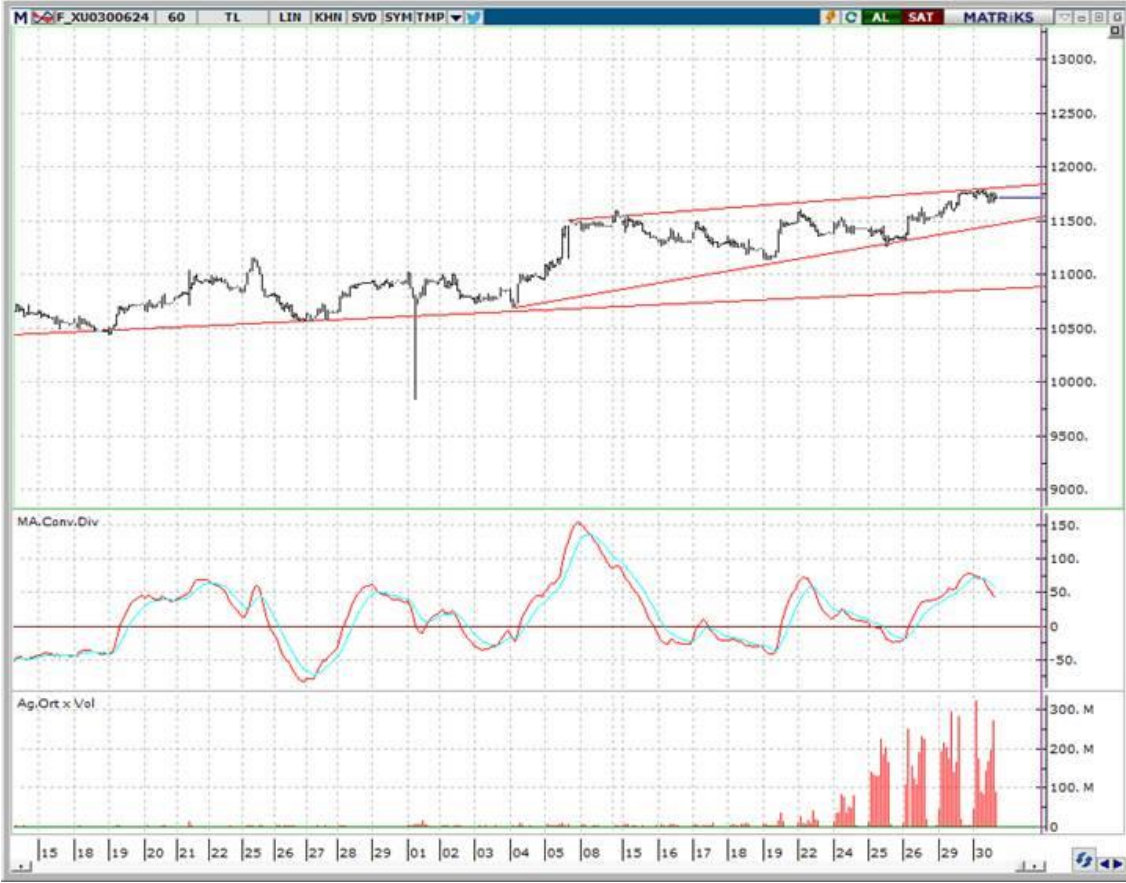

BIST 100 endeks ağırlıkları ve puan katkıları

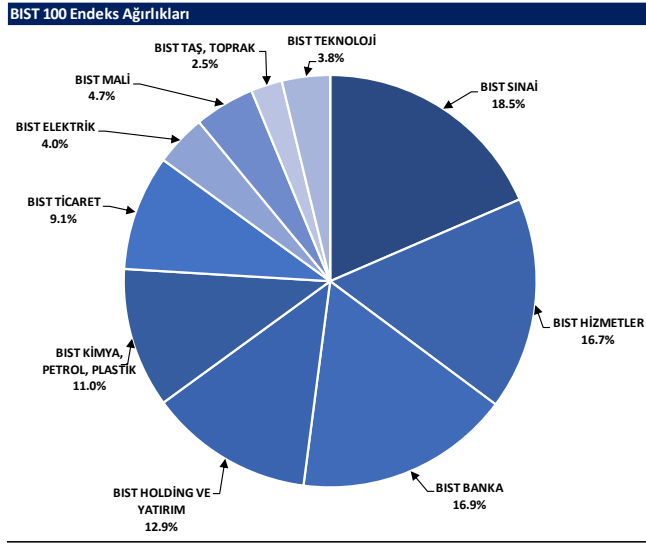

Kaynak: Deniz Yatırım Strateji ve Araştırma Bölümü hesaplamaları, Rasyonet

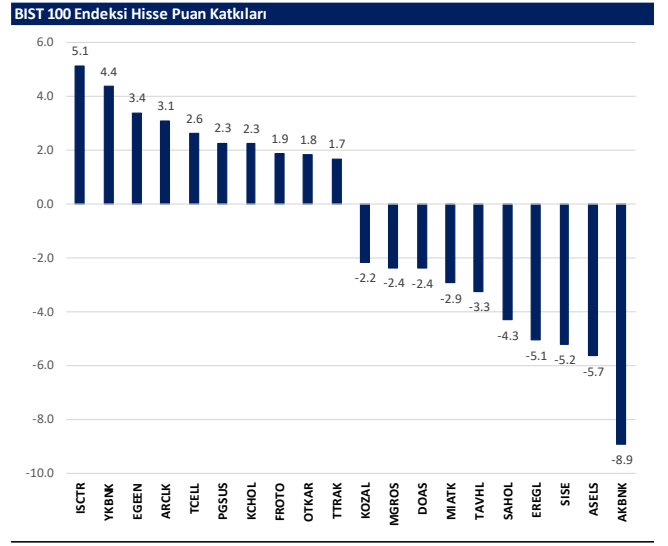

Kaynak: Deniz Yatırım Strateji ve Araştırma Bölümü hesaplamaları, Rasyonet

BIST endekslerine ait performanslar

BIST Endeksleri	Endeks Açıklaması	30.04.2024	29.04.2024	Günlük değişim	29.12.2023	Yıl başlangıcından değişim
XU100	BIST 100	10046	10083	-0.4%	7470	34%
XU30	BIST 30	10907	10947	-0.4%	8021	36%
XU50	BIST 50	8878	8919	-0.5%	6572	35%
XBANK	BIST BANKA	13409	13405	0.0%	8717	54%
XUTUM	BIST TUM	11601	11640	-0.3%	8577	35%
XUMAL	BIST MALI	11296	11318	-0.2%	7988	42%
XD35	BIST 30 AĞIRLIK SINIRLAMALI 10	11136	11177	-0.4%	8193	36%
X100S	BIST 100 AĞIRLIK SINIRLAMALI 10	10048	10085	-0.4%	7472	34%
XBANA	BIST ANA	31765	31777	0.0%	23113	37%
XBLSM	BIST BİLİŞİM	6196	6304	-1.7%	3706	67%
XELKT	BIST ELEKTRİK	593	601	-1.2%	452	31%
XFIND	BIST FIN. KIR. FAKTORİNG	4080	4144	-1.5%	3198	28%
XGIDA	BIST GIDA, İÇECEK	11926	11911	0.1%	8837	35%
XGMYO	BIST GAYRİMENKUL Y.O.	2840	2860	-0.7%	2449	16%
XHARZ	BIST HALKA ARZ	103105	103731	-0.6%	79702	29%
XHOLD	BIST HOLDİNG VE YATIRIM	9495	9528	-0.3%	6642	43%
XILTM	BIST İLETİŞİM	2046	2034	0.6%	1391	47%
XINSA	BIST İNŞAAT	10169	10331	-1.6%	8943	14%
XKAGT	BIST ORMAN, KAĞIT, BASIM	7086	7180	-1.3%	5267	35%
XKMYA	BIST KİMYA, PETROL, PLASTİK	14142	14164	-0.2%	11439	24%
XKOBI	BIST KOBİ SANAYİ	30749	30555	0.6%	22204	38%
XKURY	BIST KURUMSAL YÖNETİM	8468	8490	-0.3%	6264	35%
XMADN	BIST MADENCİLİK	6637	6751	-1.7%	5363	24%
XMANA	BIST METAL ANA	16619	16936	-1.9%	14826	12%
XMESEY	BIST METAL EŞYA, MAKİNA	25447	25317	0.9%	18675	37%
XSADA	BIST ADANA	75502	76089	-0.8%	66137	14%
XSANK	BIST ANKARA	17454	17707	-1.4%	12998	34%
XSANT	BIST ANTALYA	13160	13253	-1.4%	11026	19%
YSBAL	BIST BALIKESİR	9540	9772	-2.4%	8036	19%
YSBUR	BIST BURSA	19566	19412	0.8%	14349	36%
XSDNZ	BIST DENİZLİ	9209	9185	0.3%	6224	48%
XSGRT	BIST SİGORTA	52315	51817	1.0%	33697	55%
XSIST	BIST İSTANBUL	13181	13205	-0.2%	9479	39%
XSIZM	BIST İZMİR	16752	16820	-0.4%	13131	28%
XSKAY	BIST KAYSERİ	36404	35992	2.3%	28581	27%
XSKOC	BIST KOCAELİ	30861	30957	-0.3%	23577	31%
XSKON	BIST KONYA	12842	12887	-0.4%	7870	63%
XSPOR	BIST SPOR	4369	4568	-4.4%	3668	19%
XSTKR	BIST TEKİRDAĞ	44665	44635	0.1%	39257	14%
XTAST	BIST TAŞ, TOPRAK	13024	13039	-0.1%	10958	19%
XTCRT	BIST TİCARET	21140	21259	-0.6%	16660	27%
XTEKS	BIST TEKSTİL, DERİ	4169	4144	0.6%	2994	39%
XTM25	BIST TEMETTÜ 25	13478	13471	0.1%	9394	43%
XTMTU	BIST TEMETTÜ	10502	10510	-0.1%	7491	40%
XTRZM	BIST TURİZM	1366	1363	0.2%	997	37%
XTUMY	BIST TUM-100	35507	35591	-0.2%	25772	38%
XUHIZ	BIST HİZMETLER	9155	9196	-0.4%	6839	34%
XULAS	BIST ULUŞTIRMA	30003	30534	0.2%	24695	46%
XUSIN	BIST SİNAİ	14646	14672	-0.2%	11532	27%
XUSRD	BIST SÜRÜRÜLEBİLİRLİK	13465	13498	-0.2%	9694	39%
XUTEK	BIST TEKNOLOJİ	14324	14592	-1.8%	9541	50%
XYLDZ	BIST YILDIZ	10815	10854	-0.4%	8042	34%
XYORT	BIST MENKUL KIYIM Y.O.	4500	4487	0.3%	3385	33%
XYU30	BIST 100-30	18376	18444	-0.4%	14042	31%
X10XB	BIST BANKA DİSİ LİKİT 10	12782	12898	-0.9%	9883	29%
XAKUR	BIST ARACI KURUMLAR	42306	42136	0.4%	36746	15%
XLBNK	BIST LİKİT BANKA	11853	11829	0.2%	7700	54%
XTKJS	BIST TEKNOLOJİ AĞIRLIK SINIRLAMALI	22508	22906	-1.7%	14089	60%

Kaynak: Deniz Yatırım Strateji ve Araştırma, Rasyonel

Seçilmiş BIST Endekslerine Ait Günlük Performanslar

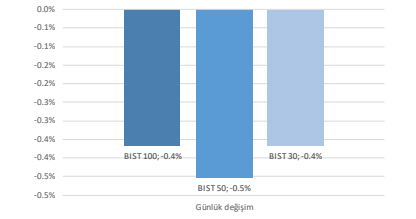

Kaynak: Deniz Yatırım Strateji ve Araştırma Bölümü hesaplamaları, Rasyonel

Seçilmiş BIST Endekslerine Ait Günlük Performanslar

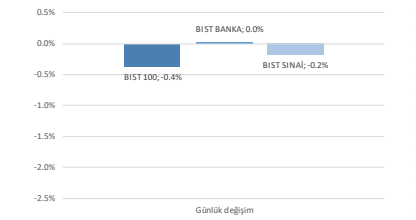

Kaynak: Deniz Yatırım Strateji ve Araştırma Bölümü hesaplamaları, Rasyonel

BIST 100



Kaynak: Deniz Yatırım Strateji ve Araştırma, Rasyonel

Endeks Performansları

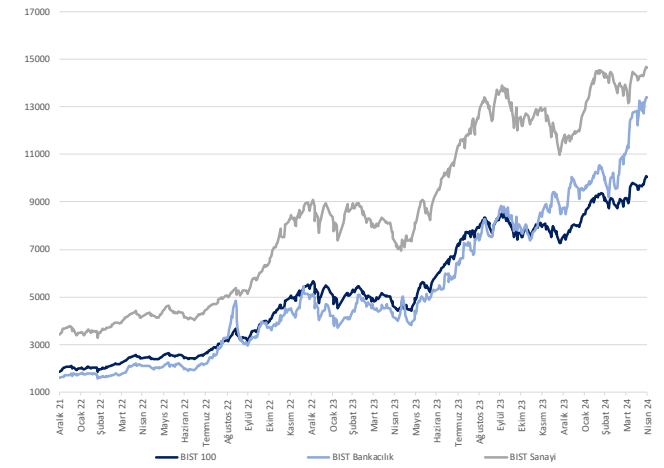

Kaynak: Deniz Yatırım Strateji ve Araştırma, Rasyonel

Günlük bazda seçilmiş indikatörler puanlama sistemi



DENİZ YATIRIM STRATEJİ & ARAŞTIRMA | BİST 100 ENDEKSİ GÜNLÜK BAZDA SEÇİLMİŞ İNDİKATÖRLER PUANLAMA SİSTEMİ

Hisse Seredi	Son Kapama	Önceki gün kapama	Değişim	İşlem Hacmi (milyon)	RSI	MACD	İşlem Hacmi > 3 gün ort.	RSI > 5 gün ort.	RSI < 70.0	RSI > 30.0	MACD > 5 gün ort.	MACD > 0	Son Kapama > 3 gün ort.	Ortalama Puan	Puan
ARCLL	273.00	164.70	5.04%	1,711.49	65.84	3.77	✓	✓	✓	✓	✓	✓	✓	100.0	100.0
EĞEN	17,500.00	16,400.00	5.17%	801.84	63.45	425.31	✓	✓	✓	✓	✓	✓	✓	100.0	100.0
İPEKE	42.98	43.54	-1.29%	468.04	59.52	0.53	✓	✓	✓	✓	✓	✓	✓	100.0	100.0
ODAS	9.56	9.61	-0.52%	925.35	56.17	0.03	✓	✓	✓	✓	✓	✓	✓	100.0	100.0
OTKAR	523.50	508.00	3.05%	269.42	64.88	8.54	✓	✓	✓	✓	✓	✓	✓	100.0	100.0
QUAGR	4.16	4.17	-0.24%	328.31	56.26	0.01	✓	✓	✓	✓	✓	✓	✓	100.0	100.0
TARSO	154.10	152.20	1.25%	578.73	64.25	4.30	✓	✓	✓	✓	✓	✓	✓	100.0	100.0
TOSAO	275.25	273.00	0.82%	2,431.01	65.80	5.18	✓	✓	✓	✓	✓	✓	✓	100.0	100.0
TUKAS	9.10	8.84	2.94%	515.64	67.29	0.12	✓	✓	✓	✓	✓	✓	✓	100.0	100.0
AEFES	182.50	182.60	-0.05%	537.77	71.78	7.76	✓	✓	✓	✓	✓	✓	✓	91.0	91.0
ANSGR	90.00	89.75	0.28%	164.50	74.15	4.28	✓	✓	✓	✓	✓	✓	✓	91.0	91.0
CCOLA	725.00	721.00	0.55%	418.94	74.01	27.08	✓	✓	✓	✓	✓	✓	✓	91.0	91.0
GARAN	82.45	81.95	0.61%	2,296.17	73.98	4.14	✓	✓	✓	✓	✓	✓	✓	91.0	91.0
ISCTR	13.71	13.53	1.33%	6,168.27	70.06	0.60	✓	✓	✓	✓	✓	✓	✓	91.0	91.0
KCHOL	226.10	225.00	0.49%	3,434.57	74.56	9.67	✓	✓	✓	✓	✓	✓	✓	91.0	91.0
MAYI	92.50	92.55	-0.05%	353.26	72.68	4.02	✓	✓	✓	✓	✓	✓	✓	91.0	91.0
PGSUS	1,034.00	1,020.00	1.37%	3,093.36	79.69	47.85	✓	✓	✓	✓	✓	✓	✓	91.0	91.0
TECLL	80.80	80.20	0.75%	2,759.16	76.98	3.20	✓	✓	✓	✓	✓	✓	✓	91.0	91.0
THYAO	326.00	326.00	0.00%	14,753.08	71.08	8.69	✓	✓	✓	✓	✓	✓	✓	91.0	91.0
TKFEN	51.75	50.85	1.77%	632.25	73.62	1.79	✓	✓	✓	✓	✓	✓	✓	91.0	91.0
TUPRS	195.80	196.00	-0.10%	3,871.37	74.95	8.21	✓	✓	✓	✓	✓	✓	✓	91.0	91.0
EUREN	15.54	15.19	2.30%	512.64	47.75	0.35	✓	✓	✓	✓	✓	✓	✓	87.5	87.5
FROTO	1,114.00	1,106.00	0.72%	1,781.55	53.75	13.39	✓	✓	✓	✓	✓	✓	✓	87.5	87.5
KAYSE	33.30	30.28	9.97%	224.18	61.37	0.16	✓	✓	✓	✓	✓	✓	✓	87.5	87.5
KLSER	60.10	60.25	-0.25%	157.21	85.61	1.26	✓	✓	✓	✓	✓	✓	✓	87.5	87.5
KONYA	11,440.00	11,425.00	0.13%	365.53	57.71	376.18	✓	✓	✓	✓	✓	✓	✓	87.5	87.5
SOKM	58.30	58.05	0.43%	793.05	43.47	1.47	✓	✓	✓	✓	✓	✓	✓	87.5	87.5
TIRAK	919.50	900.50	2.11%	625.74	58.01	13.84	✓	✓	✓	✓	✓	✓	✓	87.5	87.5
VEBSB	22.20	21.80	1.83%	328.25	63.96	0.60	✓	✓	✓	✓	✓	✓	✓	87.5	87.5
YONK	32.28	31.92	1.13%	4,733.07	67.85	1.78	✓	✓	✓	✓	✓	✓	✓	87.5	87.5
BERA	18.55	18.70	-1.34%	411.87	48.58	0.19	✓	✓	✓	✓	✓	✓	✓	78.5	78.5
ALARK	116.60	116.40	0.17%	1,594.17	38.10	3.16	✓	✓	✓	✓	✓	✓	✓	75.0	75.0
ALBRK	5.01	5.04	-0.60%	156.17	66.27	0.14	✓	✓	✓	✓	✓	✓	✓	75.0	75.0
ASELS	60.75	62.05	-2.10%	3,066.54	59.63	0.99	✓	✓	✓	✓	✓	✓	✓	75.0	75.0
BIMAS	387.00	387.75	-0.19%	1,916.25	55.24	1.40	✓	✓	✓	✓	✓	✓	✓	75.0	75.0
BRIAT	3,232.50	3,200.00	1.02%	240.84	44.16	77.86	✓	✓	✓	✓	✓	✓	✓	75.0	75.0
DHOL	14.59	14.67	-0.22%	738.04	67.59	0.30	✓	✓	✓	✓	✓	✓	✓	75.0	75.0
ECLIC	52.00	52.40	-0.76%	180.60	54.24	0.03	✓	✓	✓	✓	✓	✓	✓	75.0	75.0
HALKB	16.29	16.26	0.18%	1,587.13	62.10	0.54	✓	✓	✓	✓	✓	✓	✓	75.0	75.0
İSMEN	37.38	37.36	0.05%	263.12	69.01	0.67	✓	✓	✓	✓	✓	✓	✓	75.0	75.0
SASA	41.28	41.72	-1.05%	1,788.58	55.84	0.33	✓	✓	✓	✓	✓	✓	✓	75.0	75.0
LUXER	114.30	116.50	-1.89%	643.67	58.92	2.06	✓	✓	✓	✓	✓	✓	✓	75.0	75.0
AKSA	116.40	116.50	-0.09%	531.42	72.87	4.08	✓	✓	✓	✓	✓	✓	✓	66.0	66.0
ENISA	65.26	65.40	-0.22%	417.51	74.70	2.13	✓	✓	✓	✓	✓	✓	✓	66.0	66.0
TKKOM	40.38	40.48	-0.25%	1,041.49	71.38	2.29	✓	✓	✓	✓	✓	✓	✓	66.0	66.0
TURSG	66.25	65.00	1.92%	217.91	74.93	3.31	✓	✓	✓	✓	✓	✓	✓	66.0	66.0
VAKBN	19.68	19.72	-0.20%	1,275.34	79.43	1.23	✓	✓	✓	✓	✓	✓	✓	66.0	66.0
MOROS	442.00	449.00	-1.56%	390.38	52.01	1.81	✓	✓	✓	✓	✓	✓	✓	62.5	62.5
PETKM	20.72	20.96	-1.15%	1,927.79	49.56	0.32	✓	✓	✓	✓	✓	✓	✓	62.5	62.5
AKBNK	59.45	60.35	-1.49%	4,425.74	65.43	4.00	✓	✓	✓	✓	✓	✓	✓	53.5	53.5
İSGOY	15.63	15.57	0.39%	195.71	51.48	0.05	✓	✓	✓	✓	✓	✓	✓	53.5	53.5
SOTTR	335.00	335.75	-0.22%	165.50	49.31	0.96	✓	✓	✓	✓	✓	✓	✓	53.5	53.5
AKCNS	151.00	152.10	-0.72%	133.07	59.07	1.13	✓	✓	✓	✓	✓	✓	✓	50.0	50.0
BOBET	37.74	38.46	-1.87%	167.28	58.19	0.59	✓	✓	✓	✓	✓	✓	✓	50.0	50.0
CINISA	31.94	32.34	-1.24%	357.20	56.01	0.04	✓	✓	✓	✓	✓	✓	✓	50.0	50.0
ENKAI	38.40	39.10	-1.79%	937.80	61.84	0.49	✓	✓	✓	✓	✓	✓	✓	50.0	50.0
KROMD	26.02	26.46	-1.66%	1,088.11	60.67	0.38	✓	✓	✓	✓	✓	✓	✓	50.0	50.0
SAHOL	89.36	90.42	-1.18%	2,628.17	64.21	2.67	✓	✓	✓	✓	✓	✓	✓	50.0	50.0
SISE	50.40	51.35	-1.86%	2,094.83	60.51	0.56	✓	✓	✓	✓	✓	✓	✓	50.0	50.0
AHGAZ	13.25	13.67	-1.00%	91.89	51.87	0.04	✓	✓	✓	✓	✓	✓	✓	41.0	41.0
AKSEN	38.46	38.78	-0.83%	204.32	58.50	0.58	✓	✓	✓	✓	✓	✓	✓	41.0	41.0
BFREN	1,006.00	1,003.00	0.30%	157.15	43.17	16.85	✓	✓	✓	✓	✓	✓	✓	41.0	41.0
BIDEN	18.55	19.09	-2.83%	63.50	51.20	0.06	✓	✓	✓	✓	✓	✓	✓	41.0	41.0
GWIND	28.34	29.30	-3.28%	139.06	61.96	0.71	✓	✓	✓	✓	✓	✓	✓	41.0	41.0
KOZKA	54.90	52.80	-1.70%	476.05	58.58	0.72	✓	✓	✓	✓	✓	✓	✓	41.0	41.0
MATK	55.20	59.05	-4.83%	904.77	36.65	1.81	✓	✓	✓	✓	✓	✓	✓	41.0	41.0
SAYAS	78.65	80.05	-1.75%	142.34	36.87	1.86	✓	✓	✓	✓	✓	✓	✓	41.0	41.0
SKBNK	4.86	4.90	-0.82%	299.01	60.05	0.10	✓	✓	✓	✓	✓	✓	✓	41.0	41.0
TAVHL	219.90	225.00	-2.27%	1,106.87	70.85	10.98	✓	✓	✓	✓	✓	✓	✓	41.0	41.0
ZOREN	6.61	6.75	-2.07%	2,205.41	65.45	0.29	✓	✓	✓	✓	✓	✓	✓	41.0	41.0
BRSAN	601.50	616.00	-2.35%	468.20	46.37	9.05	✓	✓	✓	✓	✓	✓	✓	37.5	37.5
EKGYO	9.74	9.81	-0.71%	1,476.99	48.57	0.17	✓	✓	✓	✓	✓	✓	✓	37.5	37.5
REGLU	43.06	43.88	-1.87%	2,983.52	56.39	0.01	✓	✓	✓	✓	✓	✓	✓	37.5	37.5
OYAKC	60.60	61.45	-1.38%	378.73	53.95	0.42	✓	✓	✓	✓	✓	✓	✓	37.5	37.5
AKFGY	2.24	2.27	-1.32%	140.74	47.66	0.02	✓	✓	✓	✓	✓	✓	✓	28.5	28.5
ASTOR	93.80	96.05	-2.34%	918.14	41.14	2.08	✓	✓	✓	✓	✓	✓	✓	28.5	28.5
BIENY	41.62	41.88	-0.62%	98.46	47.19	0.17	✓	✓	✓	✓	✓	✓	✓	28.5	28.5
BTICM	136.30	137.00	-0.51%	124.99	62.07	3.71	✓	✓	✓	✓	✓	✓	✓	28.5	28.5
CANTE	18.28	18.66	-2.04%	256.27	48.50	0.20	✓	✓	✓	✓	✓	✓	✓	28.5	28.5
CWENE	286.75	292.50	-1.97%	191.28	47.66	2.36	✓	✓	✓	✓	✓	✓	✓	28.5	28.5
DDAS	283.75	292.50	-2.99%	1,966.96	42.79	7.27	✓	✓	✓	✓	✓	✓	✓	28.5	28.5
ECZYT	234.00	236.50	-1.06%	143.70	47.88	2.57	✓	✓	✓	✓	✓	✓	✓	28.5	28.5
ENERY	164.00	168.00	-2.38%	157.44	49.31	3.17	✓	✓	✓	✓	✓	✓	✓	28.5	28.5
GESAN	71.05	72.40	-1.86%	175.43	48.68	0.39	✓	✓	✓	✓	✓	✓	✓	28.5	28.5
GUBRF	154.10	156.90	-1.78%	562.01	42.99	2.83	✓	✓	✓	✓	✓	✓	✓	28.5	28.5
HEKTS	15.22	15.54	-2.06%	607.14	38.72	0.47	✓	✓	✓	✓	✓	✓	✓	28.5	28.5
İZERN	26.38	27.06	-2.51%	83.60	41.99	0.44	✓	✓	✓	✓	✓	✓	✓	28.5	28.5
KOZAL	58.05	59.65	-2.68%	313.28	58.27	2.47	✓	✓	✓	✓	✓	✓	✓	28.5	28.5
KONTR	286.00	280.60	-1.91%	679.77	47.36	1.96	✓	✓	✓	✓	✓	✓	✓	28.5	28.5
KOZAL	23.26	23.90</													

Son 90 güne ait dip-zirve analizi



DENİZ YATIRIM STRATEJİ & ARAŞTIRMA | BİST 100 ENDEKSİ DİP-ZİRVE ANALİZİ

Hisse	Son kapanış	Önceki kapanış	Değişim %	Son 90 gün zirvesi	Son 90 gün dip	Zirveye uzaklık	Dibe uzaklık	Zirveye geçti mi?
AEEFES	182.50	182.60	-0.1%	182.60	124.70	0%	32%	x
AGROT	31.06	31.24	-0.6%	44.84	11.31	44%	64%	x
AHGAZ	13.26	13.67	-3.0%	14.45	8.85	9%	33%	x
AKBNK	59.45	60.35	-1.5%	62.50	33.87	5%	43%	x
AKCNS	151.00	152.10	-0.7%	179.69	121.27	19%	20%	x
AKFGY	2.24	2.27	-1.3%	2.85	1.67	27%	25%	x
AKFYE	24.00	24.18	-0.7%	31.78	12.89	32%	46%	x
AKSA	116.40	116.50	-0.1%	116.50	77.87	0%	33%	x
AKSEN	38.46	38.78	-0.8%	40.38	28.52	5%	26%	x
ALARK	116.60	116.40	0.2%	144.00	85.10	23%	27%	x
ALBRK	5.01	5.04	-0.6%	5.04	3.60	1%	28%	x
ALFAS	89.80	90.65	-0.9%	119.30	78.30	33%	13%	x
ANSGR	90.00	89.75	0.3%	90.00	54.70	-	39%	✓
ARCLK	173.00	164.70	5.0%	173.00	124.00	-	28%	✓
ASELS	60.75	62.05	-2.1%	66.50	43.02	9%	29%	x
ASTOR	93.80	96.05	-2.3%	131.00	86.65	40%	8%	x
BERA	18.95	18.70	1.3%	21.50	10.50	13%	45%	x
BFREN	1006.00	1003.00	0.3%	1345.00	782.15	34%	22%	x
BIENY	41.62	41.88	-0.6%	52.30	37.84	26%	9%	x
BIMAS	387.00	387.75	-0.2%	405.00	292.25	5%	24%	x
BIOEN	18.55	19.09	-2.8%	22.40	16.54	21%	11%	x
BOBET	37.74	38.46	-1.9%	40.44	28.00	7%	26%	x
BRSAN	601.50	616.00	-2.4%	745.50	478.00	24%	21%	x
BRYAT	3232.50	3203.00	1.0%	4438.76	2060.57	37%	36%	x
BTÇİM	136.30	137.00	-0.5%	138.80	92.80	2%	32%	x
CANTE	18.28	18.66	-2.0%	20.30	16.00	11%	12%	x
CCOLA	725.00	721.00	0.6%	725.00	476.25	-	34%	✓
CİMSA	31.94	32.34	-1.2%	37.63	26.62	18%	17%	x
CWENE	286.75	292.50	-2.0%	362.00	230.20	26%	20%	x
DOAS	283.75	292.50	-3.0%	357.68	200.70	26%	29%	x
DOHOL	14.59	14.63	-0.3%	14.63	10.48	0%	28%	x
ECİLC	52.00	52.40	-0.8%	56.30	40.82	8%	22%	x
ECZYT	234.00	236.50	-1.1%	295.00	215.80	26%	8%	x
EGEEN	17500.00	16640.00	5.2%	17500.00	9910.00	-	43%	✓
EKGYO	9.74	9.81	-0.7%	11.63	6.76	19%	31%	x
ENERY	164.00	168.00	-2.4%	174.50	106.30	6%	35%	x
ENİSA	65.26	65.40	-0.2%	65.40	41.72	0%	36%	x
ENKAI	38.40	39.10	-1.8%	40.96	32.84	7%	14%	x
EREGL	43.06	43.88	-1.9%	49.02	37.82	14%	12%	x
EUPWR	149.00	150.60	-1.1%	200.20	140.80	34%	6%	x
EUREN	15.54	15.19	2.3%	21.32	14.20	37%	9%	x
FROTO	1114.00	1106.00	0.7%	1175.70	702.14	6%	37%	x
GARAN	82.45	81.95	0.6%	82.45	53.32	-	35%	✓
GESAN	71.05	72.40	-1.9%	89.00	59.60	25%	16%	x
GUBRF	154.10	156.90	-1.8%	262.75	135.90	71%	12%	x
GWIND	28.34	29.30	-3.3%	29.30	20.90	3%	26%	x
HALKB	16.29	16.26	0.2%	16.64	11.49	2%	29%	x
HEKTS	15.22	15.54	-2.1%	22.24	14.54	46%	4%	x
IPEKE	42.98	43.54	-1.3%	44.80	29.54	4%	31%	x
İSCTR	13.71	13.53	1.3%	13.71	8.69	-	37%	✓
İSGYO	15.63	15.57	0.4%	21.58	14.18	38%	9%	x
İSMEN	37.38	37.36	0.1%	40.74	29.04	9%	22%	x
İZENR	26.38	27.06	-2.5%	35.80	23.72	36%	10%	x
KAYSE	33.30	30.28	10.0%	37.68	28.54	13%	14%	x
KCAER	58.05	59.65	-2.7%	65.05	25.00	12%	57%	x
KCHOL	226.10	225.00	0.5%	226.10	130.96	-	42%	✓
KLSEK	60.10	60.25	-0.2%	82.75	55.70	38%	7%	x
KONTR	236.00	240.60	-1.9%	300.50	182.50	27%	23%	x
KONYA	11440.00	11425.00	0.1%	11850.00	6972.50	4%	39%	x
KOZAA	51.90	52.80	-1.7%	53.50	39.20	3%	24%	x
KOZAL	23.26	23.90	-2.7%	25.34	18.99	9%	18%	x
KRDMD	26.02	26.46	-1.7%	29.64	21.08	14%	19%	x
MAVİ	92.50	92.55	-0.1%	92.55	52.05	0%	44%	x
MGRS	442.00	449.00	-1.6%	501.50	328.50	13%	26%	x
MIATK	56.20	59.05	-4.8%	81.05	28.06	44%	50%	x
ODAS	9.56	9.61	-0.5%	10.68	7.55	12%	21%	x
OTKAR	523.50	508.00	3.1%	528.66	388.11	1%	26%	x
OYAKC	60.60	61.45	-1.4%	73.55	53.85	21%	11%	x
PETKM	20.72	20.96	-1.1%	25.44	17.05	23%	18%	x
PGSUS	1034.00	1020.00	1.4%	1034.00	639.00	-	38%	✓
QUAGR	4.16	4.17	-0.2%	5.90	3.82	42%	8%	x
REEDR	41.70	42.78	-2.5%	76.10	19.76	82%	53%	x
SAHOL	89.36	90.42	-1.2%	90.42	57.07	1%	36%	x
SASA	41.28	41.72	-1.1%	44.44	33.76	8%	18%	x
SAYAS	78.65	80.05	-1.7%	116.00	70.00	47%	11%	x
SDTTR	335.00	335.75	-0.2%	429.50	239.00	28%	29%	x
SİSE	50.40	51.35	-1.9%	53.60	44.54	6%	12%	x
SKBNK	4.86	4.90	-0.8%	6.49	3.96	34%	19%	x
SMRTG	55.50	56.10	-1.1%	71.90	48.92	30%	12%	x
SOKM	58.30	58.05	0.4%	73.15	52.50	25%	10%	x
TABGD	154.10	152.20	1.2%	154.10	99.00	-	36%	✓
TAVHL	219.90	225.00	-2.3%	225.00	102.50	2%	53%	x
TCELL	80.80	80.20	0.7%	80.80	53.00	-	34%	✓
THYAO	326.00	326.00	0.0%	326.00	222.20	-	32%	✓
TKFEN	51.75	50.85	1.8%	51.75	34.00	-	34%	✓
TOASO	275.25	273.00	0.8%	275.25	191.02	-	31%	✓
TSKB	9.80	10.00	-2.0%	10.25	6.19	5%	37%	x
TTKOM	40.38	40.48	-0.2%	40.48	23.54	0%	42%	x
TTRAK	919.50	900.50	2.1%	930.50	621.22	1%	32%	x
TUKAS	9.10	8.84	2.9%	9.71	6.30	7%	31%	x
TUPRS	195.80	196.00	-0.1%	196.00	129.95	0%	34%	x
TURSG	66.25	65.00	1.9%	66.25	36.02	-	46%	✓
ULKER	114.30	116.50	-1.9%	116.50	72.80	2%	36%	x
VAKBN	19.68	19.72	-0.2%	19.72	12.22	0%	38%	x
VESBE	22.20	21.80	1.8%	23.06	15.00	4%	32%	x
VESTL	83.50	86.00	-2.9%	95.55	43.32	14%	48%	x
YEOTK	208.50	214.90	-3.0%	273.75	144.00	31%	31%	x
YKBNK	32.28	31.92	1.1%	32.28	18.36	-	43%	✓
YILGD	13.80	13.76	0.3%	17.28	11.40	25%	17%	x
ZOREN	6.61	6.75	-2.1%	6.75	4.00	2%	39%	x

Kaynak: Deniz Yatırım Strateji ve Araştırma Bölümü hesaplamaları, Rasyonet

Seçilmiş rasyolar



DENİZ YATIRIM STRATEJİ & ARAŞTIRMA | BIST 100 HIZLI BAKIŞ

Hisse kodu	Şirket İsmi	Sektör	F/K	FD/FAVÖK	FD/SATIŞLAR	Özkaynak Karlılığı	Piyasa Değeri (milyar TL)	Halka Açıklık Oranı	BIST 100 payı
AEFES	Anadolu Efes Bira	BIRACILIK VE MESRUBAT	4.88	4.68	0.79	49%	108.1	32%	1.3%
AGROT	Agrotech Yüksek Teknoloji Ve Yatım	TEKNOLOJİ	24.80	152.34	21.39	33%	37.3	25%	0.4%
AHGŞZ	Ahioto Doğal Gaz Dağıtım Enerji Ve Yat.	PETROL VE PETROL ÜRÜNLERİ	11.12	18.53	1.36	25%	34.5	25%	0.4%
AKBNK	Akbank	BANKACILIK	4.48			37%	309.1	52%	3.6%
AKNSN	Akansa	ÇİMENTO	12.19	7.13	1.50	28%	28.9	19%	0.3%
AKGY	Akfen G.M.Y.O.	GAYRİMENKUL YATIRIM ORT.	12.03	11.74	10.55	6%	8.7	45%	0.1%
AKYE	Akfen Yenilenebilir Enerji	ELEKTRİK	5.35	11.76	7.58	43%	24.4	31%	0.3%
AKSA	Aksa	ENDÜSTRİYEL TEKSTİL	22.81	9.35	1.58	16%	37.7	37%	0.4%
AKSEN	Aksa Enerji	ELEKTRİK	11.14	9.13	1.72	22%	47.2	21%	0.5%
ALARK	Alarko Holding	İNŞAAT, TAHHÜT	7.66	887.70	5.63	24%	50.7	31%	0.6%
ALBRK	Albaraka Türk Katılım Bankası	BANKACILIK	3.65			33%	12.5	38%	0.1%
ALFAS	Alfa Solar Enerji	ELEKTRİK	25.34	25.52	5.87	116%	33.0	20%	0.4%
ANSGR	Anadolü Sigorta	SİGORTA	5.06			74%	45.0	35%	0.5%
ARCLK	Arçelik	DAYANIKLI TÜKETİM	17.26	8.43	0.68	16%	116.9	15%	1.4%
ASELS	Aselsan	İLETİŞİM ÇHAZLARI	38.00	18.12	3.95	12%	277.0	26%	3.2%
ASTOR	Astor Enerji	ELEKTRİK	20.36	15.82	5.42	61%	93.6	21%	1.1%
BERA	Bera Holding	HOLDİNG	8.69	7.22	1.10	20%	12.9	54%	0.2%
BFREN	Bosch Fren Sistemleri	OTOMOTİV PARÇASI	1251.26	299.34	35.75	22%	30.8	15%	0.4%
BIENY	Bien Yapı Ürünleri	İNŞAAT MALZEMELERİ	18.45	16.11	2.08	22%	15.0	20%	0.2%
BİNAS	Bim Birlikçi Magazalar	PERAKENDE	20.59	13.58	1.07	49%	235.0	60%	2.7%
BİGEN	Biotrend Çevre Ve Enerji Yatırımları	ELEKTRİK	15.97	23.84	7.20	98%	9.3	38%	0.1%
BOBOT	Boğaziçi Beton Sanayi Ve Ticaret	ÇİMENTO	10.21	6.09	1.56	49%	14.3	30%	0.2%
BRNSAN	Borusan Boru Sanayi	DEMİR, ÇELİK TEMEL	20.78	15.15	2.17	22%	85.3	17%	1.0%
BRVAT	Borusan Yat. Paz.	HOLDİNG	40.06		541.66	13%	90.9	31%	1.1%
BTÇİM	Btç Çimento	ÇİMENTO		19.34	3.46	-29%	24.5	43%	0.3%
CAATE	Çağrı Termal	ELEKTRİK	38.38	10.77	2.93	5%	17.1	42%	0.2%
CCOLA	Coca Cola İçecek	BIRACILIK VE MESRUBAT	8.96	11.12	1.97	63%	184.4	25%	2.1%
CİMSA	Cimsa	ÇİMENTO	12.13	8.89	1.59	22%	30.2	45%	0.4%
CWENE	Cw Enerji Mühendislik	ELEKTRİK	31.24	18.65	4.19	43%	35.5	24%	0.4%
DOAS	Doğuş Otomotiv	OTOMOTİV	3.18	2.61	0.43	75%	62.4	34%	0.7%
DODOL	Doğan Holding	HOLDİNG	4.03	3.70	0.40	40%	38.2	36%	0.4%
ECLC	Eczacıbaşı İlaç	SAGLIK	13.01	45.50	5.63	11%	35.6	19%	0.3%
ECZYT	Eczacıbaşı Yatırım	HOLDİNG	25.24			8%	24.6	22%	0.3%
EĞEEN	Ege Endüstri	OTOMOTİV PARÇASI	49.40	59.17	18.20	60%	55.1	34%	0.6%
EKGYO	Emlak G.M.Y.O.	GAYRİMENKUL YATIRIM ORT.		5.41	0.94	-10%	37.0	51%	0.4%
ENERY	Enerjya Enerji	ELEKTRİK	10.74	12.78	1.03	22%	23.8	27%	0.3%
ENKSA	Enerjisa Enerji	ELEKTRİK	17.79	6.94	0.85	12%	80.4	20%	0.9%
ENKAI	Enka İnşaat	İNŞAAT, TAHHÜT	13.58	9.60	1.89	11%	230.4	12%	2.7%
ERGL	Ereğli Demir Çelik	DEMİR, ÇELİK TEMEL	37.37	12.37	1.30	3%	150.7	48%	1.8%
EUPOWER	Europower Enerji Ve Otomasyon Teknolojileri	ELEKTRİK	28.22	33.05	7.71	54%	32.8	27%	0.4%
EUREN	European Endüstri İnşaat	İNŞAAT MALZEMELERİ	14.25	26.24	4.19	41%	11.8	30%	0.1%
FROTO	Ford Otosan	OTOMOTİV	7.97	10.57	1.10	115%	390.9	18%	4.5%
GARAN	Garanti Bankası	BANKACILIK	3.69			44%	346.3	14%	4.0%
GESAN	Gırsım Elektrik Sanayi Taahhüt Ve Ticaret	ELEKTRİK	22.21	14.21	4.28	54%	32.7	28%	0.4%
GUBRF	Gübre Fabrikaları	TARIM KİMYASALLARI		23.28	1.59	-5%	51.5	22%	0.6%
GWIND	Galata Wind Enerji	ELEKTRİK	24.54	11.33	8.57	15%	15.3	30%	0.2%
HALKB	Halk Bankası	BANKACILIK	11.57			9%	117.0	9%	1.4%
HEKTS	Hektaş	TARIM KİMYASALLARI			7.84	-17%	38.5	41%	0.4%
İPEKE	İpek Doğal Enerji Kaynakları	ELEKTRİK	11.79	0.69	0.21	31%	11.2	36%	0.1%
İSCTR	İş Bankası (Ç)	BANKACILIK	4.74			33%	342.7	31%	4.0%
İSGYO	İş G.M.Y.O.	GAYRİMENKUL YATIRIM ORT.	4.79	24.74	15.03	15%	15.0	38%	0.2%
İSMEN	İş Yatırım	ARACI KURUM	10.12	3.56	0.10	47%	56.1	28%	0.7%
İZENR	İzdemir Enerji Elektrik Üretim	ELEKTRİK	13.87	15.86	1.99	22%	15.2	24%	0.2%
KAYSE	Kayseri Şeker Fabrikası	GIDA	5.56	15.99	2.82	31%	23.5	20%	0.3%
KCALR	Kocaeli Çelik	DEMİR, ÇELİK TEMEL	32.17	17.89	2.64	25%	38.2	24%	0.4%
KCHOL	Koç Holding	HOLDİNG	7.94	7.98	1.63	27%	573.4	22%	6.7%
KLSEK	Kaleseramik Çanakçile Kalebodur Seramik	SERAMİK	18.25	48.17	4.27	65%	30.9	21%	0.4%
KONTR	Kontrolmatik Teknoloji	ELEKTRİK	57.02	494.14	17.98	64%	47.2	39%	0.5%
KONYA	Konya Çimento	ÇİMENTO	81.57	85.30	12.58	55%	55.8	15%	0.6%
KODAZ	Koza Anadolu Metal	MALDENÇELİK	8.64	5.03	1.56	35%	20.1	44%	0.2%
KOZAL	Koza Altın İşletmeleri	MADENÇELİK	13.76	31.76	10.49	43%	74.5	29%	0.9%
KRDMO	Kardemir (Ç)	DEMİR, ÇELİK TEMEL	18.68	11.74	0.73	7%	20.3	89%	0.2%
MAVI	Mavi Giyim	TEKSTİL, ENTEGRE	20.60	7.04	1.30	39%	36.7	73%	0.4%
MGROS	Migros	PERAKENDE	9.06	24.05	0.43	54%	80.0	51%	0.9%
MİATK	Mia Teknoloji	TEKNOLOJİ	55.09	38.53	19.85	47%	27.8	57%	0.3%
ODAS	Odış Elektrik	ELEKTRİK	2.80	6.74	1.70	83%	13.4	73%	0.2%
OTKAR	Otokar	OTOMOTİV	31.92	43.61	2.65	48%	62.8	27%	0.7%
OYAKC	Oyak Çimento Fabrikaları	ÇİMENTO	9.29	7.69	2.33	53%	75.5	24%	0.9%
PETKM	Petkim	PETROL VE PETROL ÜRÜNLERİ	7.11		1.30	24%	52.5	47%	0.6%
PGSUS	Pegasus Hava Taahhütlüğü	HAVA YOLLARI VE HİZMETLERİ	5.06	8.82	2.70	68%	105.8	43%	1.2%
QUAGR	Qua Granit Hayat Yapı	İNŞAAT MALZEMELERİ	8.83	8.77	2.40	33%	11.0	32%	0.1%
REEDR	Reeder Teknoloji	TEKNOLOJİ	59.83	60.57	21.62	36%	39.6	23%	0.5%
SAHOL	Sabancı Holding	HOLDİNG	12.57	14.48	11.62	10%	193.9	51%	2.3%
SASA	Sasa	ENDÜSTRİYEL TEKSTİL	12.08	35.36	6.04	53%	219.7	21%	2.6%
SAYAS	Say Yenilenebilir Enerji	ELEKTRİK	22.42	34.38	8.81	85%	6.1	55%	0.1%
SDTR	Sdt Uzun Ve Savunma Teknolojileri	TEKNOLOJİ	48.74	69.14	25.16	67%	19.4	21%	0.2%
SİSE	Şişe Cam	CAM	9.02	9.40	1.28	16%	154.4	49%	1.8%
SKBNK	Şekerbank	BANKACILIK	3.70			41%	9.0	48%	0.1%
SMRTG	Smart Güneş Enerjisi Teknolojileri	ELEKTRİK	41.81	33.70	6.71	89%	33.6	25%	0.4%
SOKM	Şok Marketler Ticaret	PERAKENDE	7.78	9.51	0.28	43%	34.6	51%	0.4%
TABGD	Tab Gıda Sanayi	GIDA	16.38	13.86	1.92	57%	40.3	20%	0.5%
TAVHL	Tav Havalimanları	HAVA YOLLARI VE HİZMETLERİ	9.13	10.01	3.07	23%	79.9	48%	0.9%
TCELL	Türkcell	İLETİŞİM	14.16	4.31	1.97	18%	177.8	54%	2.1%
THYAO	Türk Hava Yolları	HAVA YOLLARI VE HİZMETLERİ	2.76	6.00	1.37	57%	449.9	50%	5.2%
TKFEN	Tekfen Holding	HOLDİNG			0.48	-7%	19.1	48%	0.2%
TOASO	Tofaş Otomobil Fab.	OTOMOTİV	9.12	6.34	0.98	68%	137.6	24%	1.6%
TSKB	T.S.K.B.	BANKACILIK	3.90			42%	27.4	39%	0.3%
TKOM	Türk Telekom	İLETİŞİM	8.61	5.69	1.85	33%	141.3	13%	1.6%
TRAK	Türk Traktör	OTOMOTİV	9.85	6.48	1.46	116%	92.0	24%	1.1%
TUKAS	Tuğay	GIDA	9.90	10.49	2.70	57%	13.4	33%	0.2%
TUPRS	Tüpraş	PETROL VE PETROL ÜRÜNLERİ	7.04	3.27	0.46	46%	377.3	40%	4.4%
TURSG	Turkiye Sigorta	SİGORTA	8.41			73%	77.0	18%	0.9%
ULKER	Ülker	GIDA	12.49	5.76	1.09	33%	42.2	39%	0.5%
VAKBN	T. Vakıflar Bankası	BANKACILIK	7.79			18%	195.1	6%	2.3%
VESBE	Vestel Beyaz Eya	DAYANIKLI TÜKETİM	7.52	5.03	0.65	40%	36.5	19%	0.4%
VESTL	Vestel	DAYANIKLI TÜKETİM	19.32	5.44	0.50	7%	28.0	41%	0.3%
YEOTK	Yeo Teknoloji Enerji Ve Endüstri	ELEKTRİK	43.34	34.31	6.08	96%	20.0	36%	0.2%
YKBNK	Yapı Ve Kredi Bankası	BANKACILIK	4.01			46%	272.7	39%	3.2%
YLLGD	Yayla Agro Gıda	GIDA	10.17	15.11	1.48	50%	15.0	31%	0.2%
ZOREN	Zorlu Enerji	ELEKTRİK	3.03	11.30	2.68	41%	33.1	36%	0.4%

En düşük F/K	Şirket
2.76	THYAO

En düşük FD/FAVÖK	Şirket
0.69	İPEKE

En düşük FD/SATIŞLAR	Şirket
0.10	İSMEN

En düşük özkaynak karlılığı	Şirket
-29%	BTÇİM

En düşük piyasa değeri	Şirket
6.1	SAYAS

En düşük halka açıklık oranı	Şirket
6%	VAKBN

En düşük BIST 100 payı	Şirket
0.1%	SAYAS

En yüksek F/K	Şirket
1251.26	BFREN

En yüksek FD/FAVÖK	Şirket
887.70	ALARK

En yüksek FD/SATIŞLAR	Şirket
541.66	BRVAT

En yüksek özkaynak karlılığı	Şirket
116%	ALFAS

En yüksek piyasa değeri	Şirket
573.4	KCHOL

En yüksek halka açıklık oranı	Şirket
89%	KRDMO

En yüksek BIST 100 payı	Şirket
6.7%	KCHOL

Kaynak: Deniz Yatırım Strateji ve Araştırma Bölümü Hesaplamaları, Rasyolar
F/K, FD/FAVÖK ve FD/Satışlar rasyoları son 4 pyrek verilmesine aittir.

Deniz Yatırım model portföyü

Deniz Yatırım Model Portföyü					
Hisse	Portföye giriş tarihi	Hedef fiyat	Potansiyel	Nominal getiri (Portföye girişten itibaren)	BIST-100'e rölatif getiri (Portföye girişten itibaren)
SISE	04.09.2020	77.70	54%	760%	-7%
TAVHL	10.05.2021	167.60	-24%	820%	33%
TUPRS	21.03.2022	215.62	10%	712%	75%
FROTO	07.09.2022	1158.70	4%	270%	25%
KONTR	07.09.2022	378.00	60%	428%	78%
ALARK	13.09.2022	174.30	49%	115%	-24%
HTTBT	03.11.2022	108.80	39%	246%	41%
KAREL	30.11.2022	21.00	40%	40%	-31%
PGSUS	27.12.2022	1118.00	8%	104%	11%
AKGRT	16.01.2023	9.80	32%	118%	10%
BIMAS	16.01.2023	451.20	17%	214%	59%
CCOLA	16.01.2023	888.80	23%	295%	100%
SAHOL	12.05.2023	123.06	38%	115%	4%
CIMSA	21.06.2023	42.34	33%	101%	5%
YKBK	21.08.2023	33.99	5%	116%	64%

Yıl	Nominal getiri	BIST-100 Endeksi'ne göre rölatif getiri	BIST-100 Getiri Endeksi'ne göre rölatif getiri
2019	56%	27%	25%
2020	50%	16%	15%
2021	43%	13%	10%
2022	205%	3%	0%
2023	52%	12%	9%
12A	150%	15%	12%
YBB	42%	6%	4%
2019'dan bugüne	2100%	100%	71%

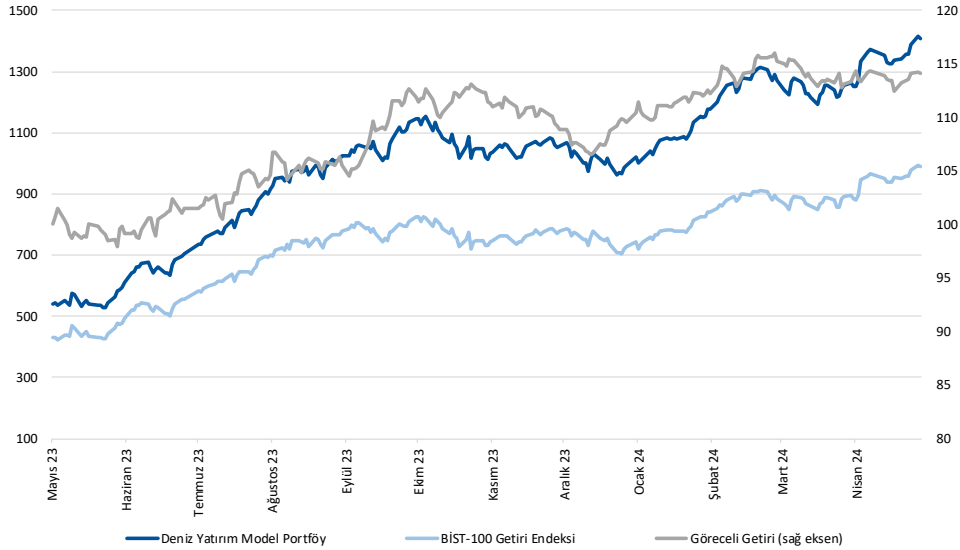

Kaynak: Deniz Yatırım Strateji ve Araştırma Bölümü hesaplamaları, Rasyonel

Deniz Yatırım Model Portföyü

Deniz Yatırım Model Portföyü, Deniz Yatırım Strateji ve Araştırma Bölümü tarafından, temel analiz kriterlerine göre hazırlanmış, orta-uzun vadeli hisse senedi tavsiye listesidir. Alınan pozisyonlar sadece uzun yönlüdür (long only). Herhangi bir rakamsal/yüzdesele getiri hedefi söz konusu değildir. Herhangi bir şirket sayısı sınırı söz konusu değildir. Herhangi bir sıklıkta/takvim dahilinde değişiklik yapma zorunluluğu söz konusu değildir. Strateji ve Araştırma Bölümü analistleri portföyü takvim yılı içerisinde piyasa koşulları izin vermez ise değiştirmeme hakkına sahiptirler. Portföy içerisinde yer alan şirketler için temel analiz açısından getiri potansiyeli kalmamış dahi olsa da (değerleme olarak) şirket markasına olan geçmiş ve gelecek dönem güveni ile liste içerisinde kalmaya devam edebilirler. Portföyde yer alan şirketler için AL tavsiyesi bulunması zorunluluğu söz konusu değildir. Bölüm analistleri, TUT ve/veya Gözden Geçiriliyor önerileri ile de liste içerisinde şirket tercihinde bulunabilirler.

Deniz Yatırım model portföy | sektörel ve endeks dağılımları

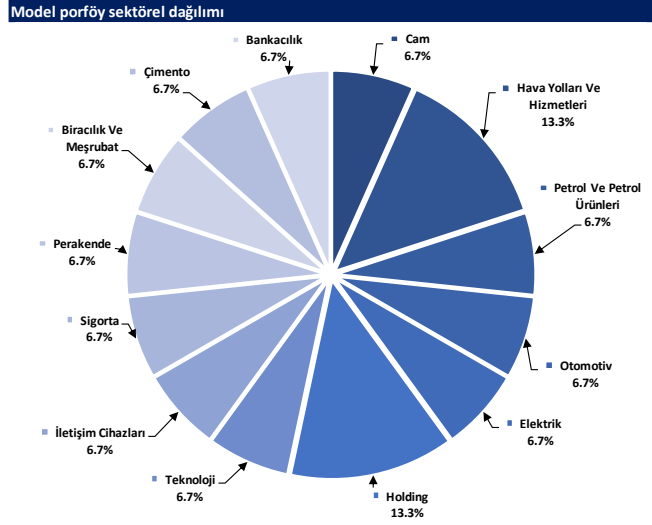

Kaynak: Deniz Yatırım Strateji ve Araştırma Bölümü hesaplamaları

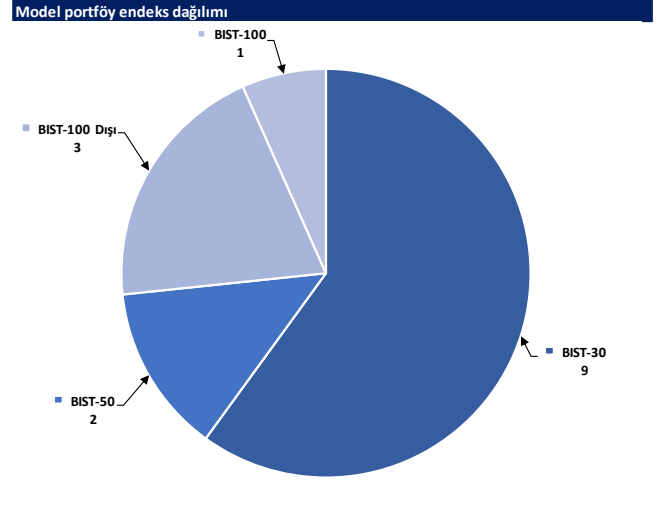

Kaynak: Deniz Yatırım Strateji ve Araştırma Bölümü hesaplamaları

Değerlemeler

	Piyasa Değeri (mn TL)	Piyasa Değeri (mn USD)	BIST 30 Endeksi'ndeki Payı	BIST 100 Endeksi'ndeki Payı	Nominal Hisse Performansı - YBB	Relatif Hisse Performansı - YBB	Hedef Fiyat (TL)	Tavsiye	Kapanış Fiyatı	Yükseliş / Düşüş Potansiyeli
Finansallar										
Ağsa Hayat Emeklilik	15,282	473	---	---	42%	6%	68.33	TUT	84.90	-19.5%
Akbank	309,140	9,568	8.4%	5.9%	70%	26%	77.40	AL	59.45	30.2%
Aksigorta	11,977	371	---	---	42%	5%	9.80	AL	7.43	31.9%
Anadolu Hayat Emeklilik	23,865	739	---	---	53%	14%	74.00	AL	55.50	33.3%
Anadolu Sigorta	45,000	1,393	---	---	50%	11%	100.00	TUT	90.00	11.1%
Garanti Bank	346,290	10,718	2.5%	1.8%	48%	10%	90.38	AL	82.45	9.6%
Halkbank	117,040	3,623	---	---	46%	1%	18.10	TUT	16.29	11.1%
İş Bankası	342,750	10,608	5.4%	3.8%	51%	12%	15.31	AL	13.71	11.7%
İş Yatırım	56,070	1,735	---	---	17%	-13%	50.00	AL	37.38	33.8%
TSKB	27,440	849	---	---	50%	11%	13.00	AL	9.80	32.7%
Türkiye Sigorta	76,951	2,382	---	---	63%	21%	54.40	TUT	66.25	-17.9%
Vakıf Bank	195,145	6,040	---	---	53%	14%	23.00	AL	19.68	16.9%
Yapı Kredi Bank	272,671	8,439	5.4%	3.8%	72%	28%	33.99	AL	32.28	5.3%
Holdingler										
Alarko Holding	50,721	1,570	0.8%	0.6%	29%	-4%	174.30	AL	116.60	49.5%
Doğan Holding	38,182	1,182	---	---	32%	-2%	18.70	AL	14.59	28.2%
Enka İnşaat	230,400	7,131	1.4%	1.0%	15%	-15%	52.00	AL	38.40	35.4%
Koç Holding	573,367	17,746	6.4%	4.6%	66%	23%	235.00	AL	226.10	3.9%
Sabancı Holding	193,865	6,000	5.1%	3.6%	53%	14%	123.06	AL	89.36	37.7%
Şişecam	154,386	4,778	4.0%	2.8%	10%	-18%	77.70	AL	50.40	54.2%
Tekfen Holding	19,148	593	---	0.3%	40%	4%	47.30	TUT	51.75	-8.6%
Petrol ve Gaz										
Aygaz	43,059	1,333	---	---	52%	13%	196.15	AL	195.90	0.1%
Petkim	52,513	1,625	1.3%	0.9%	14%	-15%	22.00	TUT	20.72	6.2%
Tüpraş	377,267	11,677	9.5%	6.7%	46%	8%	215.62	AL	195.80	10.1%
Enerji										
Aksa Enerji	47,165	1,460	---	0.4%	29%	-4%	50.70	TUT	38.46	31.8%
Alfa Solar Enerji	33,046	1,023	---	0.2%	7%	-21%	103.80	AL	89.80	15.6%
Biotrend Enerji	9,275	287	---	0.1%	8%	-20%	31.80	AL	18.55	71.4%
Galata Wind Enerji	15,304	474	---	0.2%	30%	-3%	35.77	AL	28.34	26.2%
Enerjisa Enerji	80,372	2,488	---	0.6%	49%	11%	88.61	AL	65.26	35.8%
Demir Çelik										
Erdemir	150,710	4,665	3.8%	2.7%	6%	-21%	62.50	AL	43.06	45.1%
Kardemir (D)	27,542	852	0.9%	0.7%	10%	-19%	39.00	AL	26.02	49.9%
Kimya, Tarımsal İlaç ve Gübre										
Aksa Akelik	37,685	1,166	---	0.5%	19%	-12%	129.00	AL	116.40	10.8%
Allkim Kimya	6,048	187	---	---	18%	-12%	53.00	AL	40.32	31.4%
Hektaş	38,507	1,192	0.8%	0.6%	-24%	-44%	17.20	SAT	15.22	13.0%
Kimteks Polüretan	15,510	480	---	---	10%	-18%	95.95	AL	63.80	50.4%
Otomotiv ve Otomotiv Yan Sanayi										
Doğuş Otomotiv	62,425	1,932	---	0.8%	23%	-8%	371.09	AL	283.75	30.8%
Ford Otosan	390,914	12,099	3.6%	2.5%	56%	16%	1158.70	AL	1114.00	4.0%
Kordsa	19,472	603	---	---	29%	-4%	128.00	AL	100.10	27.9%
Tofaş	137,625	4,260	1.7%	1.2%	41%	5%	340.00	AL	275.25	23.5%
Türk Traktor	92,011	2,848	---	0.8%	38%	3%	1310.34	AL	919.50	42.5%
Otokar	62,820	1,944	---	0.6%	25%	-7%	526.50	TUT	523.50	0.6%
Brisa	38,475	1,191	---	---	68%	25%	131.91	AL	126.10	4.6%
Sağlık										
Lokman Hekim	3,103	96	---	---	33%	-1%	78.30	AL	86.20	-9.2%
Meditera Tıbbi Malzeme	3,749	116	---	---	13%	-16%	59.20	AL	31.50	87.9%
M.P Sağlık	48,681	1,507	---	---	57%	17%	284.30	AL	234.00	21.5%
Gen İlaç ve Sağlık Ürünleri	16,455	509	---	---	17%	-13%	96.90	AL	54.85	76.7%
Selçuk Ecza Deposu	32,727	1,013	---	---	-14%	-36%	79.55	AL	52.70	50.9%
Perakende ve Toptan										
BİM	234,986	7,273	7.2%	5.1%	29%	-4%	451.20	AL	387.00	16.6%
Bizim Toptan	3,275	101	---	---	10%	-19%	62.50	AL	40.70	53.6%
Mavi Giyim	36,746	1,137	---	---	59%	18%	114.40	AL	92.50	23.7%
Migros	80,026	2,477	---	1.5%	32%	-2%	696.90	AL	442.00	57.7%
Şok Marketler	34,589	1,071	---	0.6%	8%	-20%	112.10	AL	58.30	92.3%
Gıda ve İçecek										
Coca Cola İçecek	184,419	5,708	---	1.7%	38%	3%	888.80	AL	725.00	22.6%
Tat Gıda	3,639	113	---	---	-21%	-41%	47.70	AL	26.76	78.3%
Ülker Bisküvi	42,208	1,306	---	0.6%	40%	4%	173.60	AL	114.30	51.9%
Yayla Agro Gıda	15,000	464	---	0.2%	8%	-20%	24.70	AL	13.80	79.0%
Büyük Şeffler Gıda	3,606	112	---	---	---	---	53.10	AL	33.70	57.6%
Beyaz Eşya ve Mobilya										
Arçelik	116,901	3,618	---	0.6%	35%	0%	203.00	TUT	173.00	17.3%
Vestel Beyaz Eşya	35,520	1,099	---	0.2%	39%	3%	29.00	AL	22.20	30.6%
Vestel Elektronik	28,011	867	---	0.4%	81%	34%	118.00	AL	83.50	41.3%
Yataş	4,749	147	---	---	31%	-3%	46.30	AL	31.70	46.1%
Telekom & Teknoloji & Yazılım										
Aztek Teknoloji	10,150	314	---	---	-1%	-27%	225.00	AL	101.50	121.7%
Hibit Bilgisayar Hizmetleri	9,996	309	---	---	38%	2%	108.80	AL	78.40	38.8%
İndeks Bilgisayar	7,028	218	---	---	57%	17%	10.89	AL	9.37	16.2%
Karel Elektronik	12,121	375	---	---	30%	-4%	21.00	AL	15.04	39.6%
Kontrolmatik Teknoloji	47,200	1,461	1.0%	0.7%	9%	-19%	378.00	AL	236.00	60.2%
Logo Yazılım	9,040	280	---	---	22%	-9%	102.70	TUT	90.40	13.6%
Türkcell	177,760	5,502	4.9%	3.5%	44%	7%	102.00	AL	80.80	26.2%
Türk Telekom	141,330	4,374	---	0.7%	66%	23%	44.40	AL	40.38	10.0%
Savunma										
Aselsan	277,020	8,574	3.8%	2.7%	35%	0%	89.70	AL	60.75	47.7%
Yapı Malzemeleri										
Akçınsa	38,909	895	---	0.2%	10%	-18%	239.49	AL	151.00	58.6%
Çınsa	30,202	935	---	0.5%	12%	-16%	42.34	AL	31.94	32.6%
Kalekim	11,813	366	---	---	19%	-11%	39.20	AL	25.68	52.6%
Havacılık										
Pegasus	105,778	3,274	2.3%	1.6%	59%	18%	1118.00	AL	1034.00	8.1%
TAV Havalimanları	79,886	2,473	---	1.4%	105%	52%	167.60	G.G.	219.90	-23.8%
Türk Hava Yolları	449,880	13,924	11.5%	8.2%	43%	6%	380.00	AL	326.00	16.6%
Kağıt ve Kağıt Ürünleri										
Europap Tezol Kağıt	9,794	303	---	---	24%	-8%	28.10	AL	22.26	26.2%
GYO'lar										
Emlak GYO	37,012	1,146	1.0%	0.7%	42%	5%	12.50	AL	9.74	28.3%
Oyak GYO	12,289	389	---	---	10%	-18%	14.00	AL	8.44	65.9%
Torunlar GYO	45,040	1,394	---	---	42%	6%	50.00	AL	45.04	11.0%
Kaynak: Deniz Yatırım Strateji ve Araştırma, Rasyonel										
			92.6%	83.2%						

Strateji ve Arařtırma Bölümü kapsamındaki hisselere ait öneri dağılımı

Arařtırma öneri dağılımı

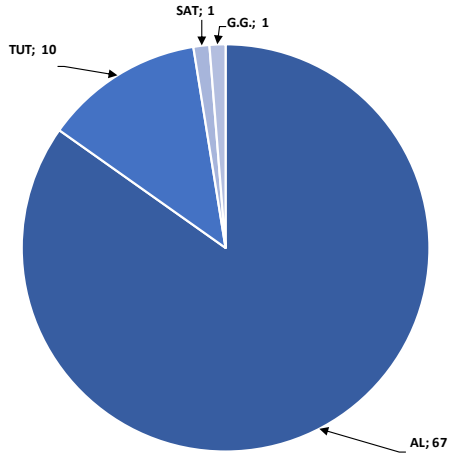

Kaynak: Deniz Yatırım Strateji ve Arařtırma Bölümü

Arařtırma kapsamı sektörel dağılımı

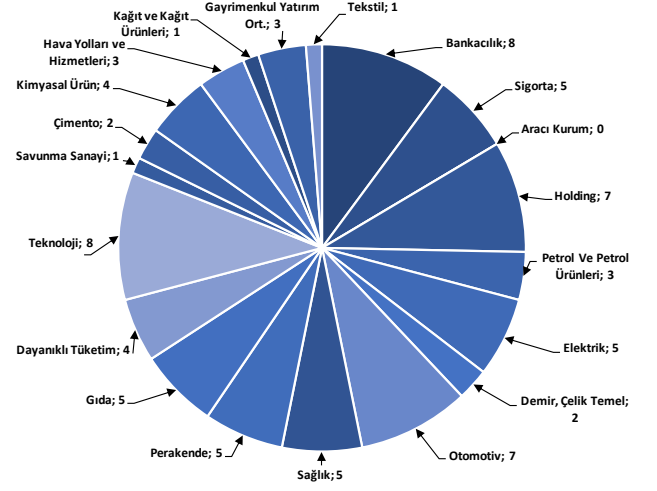

Kaynak: Deniz Yatırım Strateji ve Arařtırma Bölümü

Haftalık takvim

Haftalık Takvim, 29 Nisan 2024 - 05 Mayıs 2024								
Tarih	Gün	Saat	Ülke	Olay	Beklenti	Önceki		
29 Nisan	Pazartesi	10:00	TR	Ekonomik Güven	--	100		
		12:00	EUR	Tüketici Güveni	--	-14.7		
		12:00	EUR	Hizmet Güveni	7	6.3		
		12:00	EUR	Endüstriyel Güven	-8.5	-8.8		
		12:00	EUR	Ekonomik Güven	96.7	96.3		
		17:30	ABD	Dallas Fed İmalat Aktivitesi	-11.3	-14.4		
30 Nisan	Salı	10:00	TR	Ticaret Dengesi	--	-6.77b		
		11:00	TR	Yabancı Turist Girişleri (Yıllık)	--	22.70%		
		12:00	EUR	TÜFE Tahmini (Yıllık)	2.40%	2.40%		
		12:00	EUR	TÜFE (Aylık)	0.60%	0.80%		
		12:00	EUR	TÜFE (Yıllık)	2.70%	2.90%		
		12:00	EUR	GSYİH (Çeyreklik)(M.A.)	0.20%	0.00%		
		12:00	EUR	GSYİH (Yıllık)(M.A.)	0.20%	0.10%		
		15:30	ABD	İşçi Maaliyeti Endeksi	1.00%	0.90%		
		16:00	ABD	S&P/CS Konut Fiyat Endeksi Bileşik - (20 M.A) (Aylık)	0.10%	0.14%		
		16:00	ABD	S&P/CS Konut Fiyat Endeksi Bileşik - (20 M.A) (Yıllık)	--	6.59%		
		16:45	ABD	MNI Chicago PMI	45	41.4		
		17:00	ABD	CB Tüketici Güveni	104.1	104.7		
		1 Mayıs	Çarşamba	15:15	ABD	ADP Tarım Dışı İstihdam Değişikliği	185k	184k
				16:45	ABD	S&P Küresel ABD İmalat PMI	49.9	49.9
17:00	ABD			İnşaat Harcamaları (Aylık)	0.30%	-0.30%		
17:00	ABD			İş İmkanları (JOLTS)	8725k	8756k		
17:00	ABD			ISM İmalat	50.1	50.3		
17:00	ABD			ISM Yeni Siparişler	--	51.4		
17:00	ABD			ISM İstihdam	--	47.4		
21:00	ABD			FOMC Oran Kararı (Üst Sınır)	5.50%	5.50%		
21:00	ABD			FOMC Oran Kararı (Alt Sınır)	5.25%	5.25%		
21:00	ABD			Rezerv Bakiye Faiz Oranı	--	5.40%		
2 Mayıs	Perşembe			10:00	TR	S&P Global/ICI İmalat PMI	--	50
		11:00	EUR	HCOB Euro Bölgesi İmalat PMI	45.6	45.6		
		12:00	EUR	OECD Ekonomik Görünümün Yayınlanması				
		15:30	ABD	Ticaret Dengesi	-\$69.0b	-\$68.9b		
		15:30	ABD	Tarım Dışı Üretkenlik	1.50%	3.20%		
		15:30	ABD	Birim İşçilik Maaliyetleri	2.00%	0.40%		
		15:30	ABD	İşsizlik Başvurusu Başvuruları	--	207k		
		17:00	ABD	Fabrika Siparişleri	1.60%	1.40%		
		17:00	ABD	Dayanıklı Mal Siparişleri	--	2.60%		
		3 Mayıs	Cuma	10:00	TR	TÜFE (Aylık)	3.60%	3.16%
10:00	TR			TÜFE (Yıllık)	70.10%	68.50%		
10:00	TR			Çekirdek TÜFE Endeksi (Yıllık)	75.50%	75.21%		
10:00	TR			ÜFE (Aylık)	--	3.29%		
10:00	TR			ÜFE (Yıllık)	--	51.47%		
12:00	EUR			İşsizlik Oranı	6.50%	6.50%		
14:30	TR			Yabancı Net Hisse Senedi Yatırımı	--	--		
15:30	ABD			Tarım Dışı İstihdam	250k	303k		
15:30	ABD			Özel Tarım Dışı İstihdam	200k	232k		
15:30	ABD			İşsizlik Oranı	3.80%	3.80%		
15:30	ABD			Ortalama Saatlik Kazançlar (Aylık)	0.30%	0.30%		
15:30	ABD			Ortalama Saatlik Kazançlar (Yıllık)	4.00%	4.10%		
15:30	ABD			İşgücü Katılım Oranı	--	62.70%		
15:30	ABD			İşsizlik Oranı	--	7.30%		
16:45	ABD			S&P Küresel ABD Hizmet PMI	50.9	50.9		
16:45	ABD			S&P Küresel ABD Bileşik PMI	--	50.9		
17:00	ABD			ISM Hizmet Endeksi	52	51.4		
17:00	ABD	ISM İmalat Dışı İstihdam	--	48.5				
04 - 05 Mayıs	Haftasonu	-	-					

*(M.A.):Mevsimsellikten arındırılmış

Kaynak: Bloomberg, Deniz Yatırım Strateji ve Araştırma

4Ç23 Beklenen Finansal Açıklamalar

Tarih	Şirket
29 Şubat	Bankaların konsolide olmayan sonuçları için son gün
11 Mart	Bankaların konsolide sonuçları için son gün
9 Mayıs	Şirketlerin konsolide olmayan sonuçları için son gün
20 Mayıs	Şirketlerin konsolide sonuçları için son gün

4Ç23 Beklenen Finansal Açıklamalar

Tarih	Şirket	Çeyrek	Konsensus Net Kar Beklentisi	Deniz Yatırım Net Kar Beklentisi
29 Nisan	KMPUR	4Ç23	TRY 183 mln	-
7 Mayıs	DOHOL	4Ç23	-	-
13 Mayıs	BIMAS	4Ç23	TRY 3,361 mln	-

1Ç24 Beklenen Finansal Açıklamalar

Tarih	Şirket
10 Mayıs	Bankaların konsolide olmayan sonuçları için son gün
20 Mayıs	Bankaların konsolide sonuçları için son gün
11 Haziran	Şirketlerin konsolide olmayan sonuçları için son gün
21 Haziran	Şirketlerin konsolide sonuçları için son gün

1Ç24 Beklenen Finansal Açıklamalar

Tarih	Şirket	Çeyrek	Konsensus Net Kar Beklentisi	Deniz Yatırım Net Kar Beklentisi
29 Nisan	GARAN	1Ç24	TRY 17,731 mln	TRY 17,745 mln
30 Nisan	AKBNK	1Ç24	TRY 12,803 mln	TRY 12,765 mln
	ANSGR	1Ç24	TRY 2,422 mln	TRY 2,585 mln
2 Mayıs	YKBNK	1Ç24	TRY 10,070 mln	TRY 10,973 mln
	TSKB	1Ç24	TRY 1,940 mln	TRY 1,910 mln

Kaynak: Research Turkey, Deniz Yatırım Strateji ve Araştırma
Sayılar milyon TL ifade etmektedir.

Yasal Uyarı

Bu rapor/e-posta içerisinde yer alan değerlendirmeler Deniz Yatırım Menkul Kıymetler A.Ş. tarafından, güvenilir olduğuna inanılan kaynaklardan elde edilen bilgi ve veriler kullanılarak genel nitelikte hazırlanmıştır. Raporda yer alan ifadeler, mali durumunuz ile risk ve getiri tercihlerinize uygun olmayabilir ve hiçbir şekilde alış veya satış yapılması yönünde yönlendirme olarak değerlendirilmemelidir. Deniz Yatırım, bu bilgilerin doğru, eksiksiz ve değişmez olduğunu garanti etmemektedir. Bu sebeple, okuyucuların, bu raporlardan elde edilen bilgilere dayanarak hareket etmeden önce, bilgilerin doğruluğunu teyit etmeleri önerilir ve bu bilgilere dayanılarak aldıkları kararlarda sorumluluk okuyucuların kendilerine aittir. Bilgilerin eksikliği ve yanlışlığından Deniz Yatırım hiçbir şekilde sorumlu tutulamaz. Ayrıca, Deniz Yatırım ve DenizBank Finansal Hizmetler Grubu çalışanları ve danışmanlarının, herhangi bir şekilde bu rapor/e-posta içerisinde yer alan bilgiler dolayısıyla ortaya çıkabilecek, doğrudan veya dolaylı zararlarla ilgili herhangi bir sorumluluğu yoktur. Burada yer alan bilgiler sermaye piyasası aracına yönelik bir yatırım tavsiyesi, alım-satım önerisi ya da getiri vaadi değildir ve yatırım danışmanlığı kapsamında yer almamaktadır. Yatırım Danışmanlığı hizmeti; yetkili kuruluşlar tarafından imzalanacak yatırım danışmanlığı sözleşmesi çerçevesinde kişilerin risk ve getiri tercihleri dikkate alınarak kişiye özel sunulmaktadır. Buradaki içeriğin hiçbir bölümü Deniz Yatırım Menkul Kıymetler A.Ş.'nin yazılı izni olmadan çoğaltılamaz, hiçbir şekilde ortamda yayımlanamaz, alıntı yapılamaz ve kullanılamaz. Sadece burada yer alan bilgilere dayanarak yatırım kararı verilmesi beklentilerinize uygun sonuçlar doğurmayabilir.

© DENİZ INVEST 2024

Derecelendirme

Deniz Yatırım Analistleri, her hisse senedi için bir veya birden fazla değerlendirme yöntemi kullanarak 12 aylık hedef değerler (fiyatlar) ve buna bağlı olarak potansiyel getirileri hesaplamaktadır. 12 ay derecelendirme sistemimiz; AL, TUT ve SAT olmak üzere 3 farklı genel yatırım tavsiyesi içerir.

AL: Hisse senedinin gelecek 12 ay toplam potansiyel getirisinin en az %20 ve üzerinde oluşması şeklindeki değerlendirme ifade etmektedir.

TUT: Hisse senedinin gelecek 12 ay toplam potansiyel getirisinin %0-20 aralığında oluşması şeklindeki değerlendirme ifade etmektedir.

SAT: Hisse senedinin gelecek 12 ay toplam potansiyel getirisinin %0'dan daha düşük seviyelerde oluşması şeklindeki değerlendirme ifade etmektedir.

Derecelendirme	Potansiyel Getiri (PG), 12-ay
AL	≥%20
TUT	%0-20
SAT	≤%0

Kaynak: Deniz Yatırım

Deniz Yatırım Analistleri hisse senetlerini potansiyel katalizörler, tetikleyici gelişmeler, riskler ile piyasa, sektör ve rakip firma gelişmeleri ışığında değerlendirmektedir. Analistlerimiz genel yatırım tavsiyesinin kamuoyuyla paylaşılmasını takip eden süreçte hisse senetlerini titizlikle yakından takip etmeye devam etmekte; ancak, hisse senedi fiyatındaki dalgalanmalardan ötürü değerler, derecelendirme sistemimizdeki sınırları aştığı takdirde, analistlerimiz hisse senedi hakkında sundukları tavsiyeyi değiştirmemeyi ve/veya Gözden Geçirme (GG) sürecine almayı tercih edebilirler.