

Hisse Senedi Piyasası

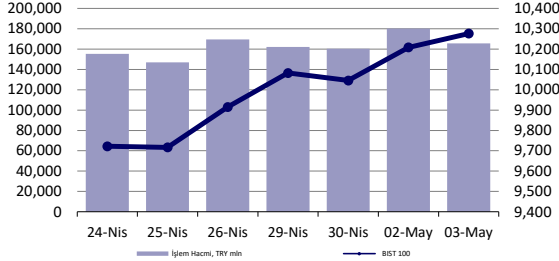

Endeksler, para piyasaları ve emtia

	Kapanış	Önceki	1 Gün	1 Ay	Yıl Baş.
BIST100	10,277	10,209	0.7%	6.8%	37.6%
İşlem Hacmi, TL mln	165,669	180,331	-8.1%	5.6%	78.7%
Türkiye 2032 (13.10.2032)	24.29%	24.05%	24 bps	64 bps	184 bps
Türkiye 2032	6.56%	6.68%	-12 bps	0 bps	-5 bps
TCMB karışık fonlama mlyt	-	-	-	-	-
USD/TRY	32.34	32.38	-0.1%	0.9%	9.5%
EUR/TRY	34.80	34.79	0.0%	0.2%	6.9%
Sepet (50/50)	33.57	33.58	0.0%	0.5%	8.2%
DOW	38,676	38,226	1.2%	-0.6%	2.6%
S&P500	5,128	5,064	1.3%	-1.5%	7.5%
FTSE	8,213	8,172	0.5%	3.8%	6.2%
MSCI EM	1,061	1,053	0.8%	1.5%	3.7%
MSCI EE	46.00	45.82	0.4%	-0.8%	2.7%
Shanghai SE Comp	3,105	3,113	-0.3%	1.2%	4.4%
Nikkei	38,236	38,274	-0.1%	-1.9%	14.3%
Petrol (Brent)	83.29	82.96	0.4%	9.0%	9.0%
Altın	2,302	2,304	-0.1%	-1.2%	11.6%

En Çok Yükselen & Düşenler (BIST 100)

	Hisse Kodu	Son Kapanış	Gün Değ.	Hacim, TRY bin
En çok yükselenler				
Vestel	VESTL	96.30	10.0%	3,400,255
Girisim Elektrik Sanayi Taahhut Ve Ticaret	GESAN	79.40	8.2%	921,359
Smart Güneş Enerjisi Teknolojileri	SMRTG	61.40	6.3%	1,585,810
Migros	MGRGS	470.00	5.4%	1,523,306
Sasa	SASA	46.70	5.0%	4,626,572
Biotrend Çevre Ve Enerji Yatırımları	BIOEN	20.12	4.8%	157,374
En çok düşenler				
Tofaş Otomobil Fab.	TOASO	267.00	-4.1%	1,752,863
Ipek Doğal Enerji Kaynakları	IPEKE	41.80	-3.2%	253,373
Ege Endüstri	EGEEN	16,825.00	-3.0%	532,847
Halk Bankası	HALKB	16.48	-2.3%	1,327,069
Zorlu Enerji	ZOREN	6.59	-2.2%	3,218,626
T. Vakıflar Bankası	VAKBN	19.87	-2.2%	1,190,099

5 Yıllık Ülke Risk Primi (CDS) (baz puan)

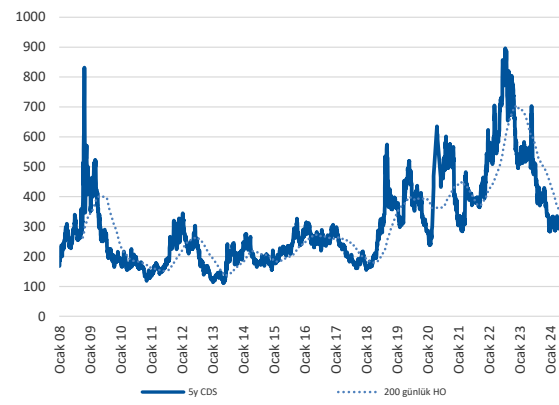

günlük bülten

Piyasa yorumu:

Bu sabah pozitif açılış ve sonrasında 10100 – 10500 arasında işlem aktivitesi bekliyoruz.

Cuma günü endeks +0.66% değişimle 10276,88 seviyesinde kapattı. İşlem hacmi yüksek seviyede gerçekleşti.

Günlük Bültenimizin ilerleyen sayfalarında detaylı şekilde görebileceğiniz Seçilmiş İndikatörler Puanlama Sistemimize göre bugün öne çıkan ilk 5 hisse senedi: **AKFYE, BIENY, BIOEN, CWENE ve ECILC**. [İlgili sayfada sistemimizin metodolojisini ve uyarı notunu okumanızı önemle belirtmek isteriz.](#)

Önemli hatırlatma: Strateji ve Araştırma Bölümü olarak yaptığımız tüm kapsamlı analizlerimize denizyatirim.com adresi üzerinde yer alan Analiz-Araştırma Raporları sekmeleri üzerinden 7/24 geriye dönük değerlendirmemiz de dahil olmak üzere "Müşteri Girişi" yaparak ulaşabilirsiniz.

Bugünün haberleri:

Makro ekonomi

- Türkiye Enflasyon Görünümü, Nisan 2024: Mayıs zirvesi öncesinde beklenti gerisinde enflasyon

Piyasa gelişmesi

- Türkiye Kredi Notu Değerlendirmesi, S&P: Kredi notu görünümünde "pozitif" pozisyonunun korunması gelecek açısından umutlu olmamızı destekliyor
- Ons Altın & Gümüş ETF İşlemleri: Son 4 yılda altın ETF'lerindeki çıkış 46 milyar dolar seviyesine ulaştı

Hisse senetleri

- KCHOL & OTKAR & TOASO: Temel Ticaret ve Yatırım A.Ş.'den Otokar ve Tofaş paylarının alımı / nötr
- KONTR: Bilanço değerlendirmesi / sınırlı olumsuz
- TKFEN: İş Birliği Niyet Mektubu İmzalanması / olumlu
- TSKB: 1Ç24 Finansal Sonuçları Değerlendirmesi
- YKBNK: 1Ç24 Finansal Sonuçları Değerlendirmesi
- TRGYO: 4Ç23 Finansal Sonuçları Değerlendirmesi

Piyasalarda bugün

Hafta başlangıcında konuşulması gerektiğini düşündüğümüz oldukça yoğun bir gündem söz konusu. Bu nedenle hızlı şekilde dışarıdan içeriye doğru toparlamaya çalışacağız.

Haftalık performanslar ile başlayalım. Küresel hisse senetleri ve ayak uydurmakta geride kalmayan MSCI TR endeksi, ikinci haftayı da pozitif tarafta tamamlamayı başardılar. MSCI dünya endeksinde %1'e yakın, ABD hariç sepette %1.49, gelişmekte olan ülkeler grubunda ise %1.91'lik yükselişler izledik. MSCI TR endeksindeki değişim %4.33 ile son derece dikkat çekici ve olumlu anlamda ayrışmayı işaret eder şekilde oldu. ABD'de tahvil faizlerindeki geri çekilmenin kısa vadelielerde (2y) -18bp, uzunda ise (10y) -16bp seviyelerinde gerçekleşmesi, risk iştahını desteklerken, dolar endeksinin %-0.86 ile trade etmesi de risk algısındaki toparlanmanın yine Amerikan doları üzerinden ikinci haftaya taşınmasına imkan tanıdı. Türk lirası ve cinsinden değerlendirilen varlıklarda CDS'in %-4 ile 13bp gerilemesi 292bp seviyesinde kapanışı beraberinde getirirken, gözlerin de Aralık'taki 283bp düşük noktaya çevrilmesine neden oluyor. Cuma günü ABD'de beklentilerden daha zayıf açıklanan istihdam verilerinin tazelediği morale ek ISM-H endeksindeki beklenti gerisinde kalan performans da Kasım-Aralık ayları için toplamda 50bp faiz indirimi beklentilerinin cılız şekilde de olsa yeniden belirmesine imkan tanıyor. Bu sabah Suudilerin Asya'ya sattıkları petrol fiyatlarında yaptıkları 90 cent'lik artış ise petrol fiyatlarına sınırlı-yukarı yönlü destek veriyor.

Sonunda oldu. Fitch'in ardından S&P cephesinde de ikinci kredi notu artışı Cuma gece yarısı itibarıyla gelmiş oldu. ABD seansını takiben gelen açıklama ile birlikte, B+ seviyesine çekilen notun yanında, görünüm de pozitifte korundu. Yani, gelecek 6-12 ay içerisinde, işlerin bugün olduğu üzere, yolunda gitmesi durumunda, bir kez daha kredi notu artışının söz konusu olması son derece yüksek şekilde ihtimaller dahilinde. Açıkçası bu durum bizler açısından sürpriz değil. Geriye dönük paylaştığımız düşüncelerimize Mayıs 2023'teki seçimlerin ardından bakacak olursak, önce görünüm, devamında ise kredi notu artışlarının Türk lirası ve cinsinden değerlendirilen varlıklar açısından ana oyun kurucu rolü üstleneceğini farklı birçok mecrada sıklıkla dile getirdik, sesli şekilde düşünmeye çalıştık. S&P'nin attığı bu adım ile birlikte, kuruluş nezdindeki not seviyemiz 17 Ağustos 2018'deki noktasına da geri dönmüş oldu. Yani, 4 yıl öncesine gelindi. Yine bu güncelleme ile birlikte, S&P ve Fitch nezdinde yatırım yapılabilir ülke notu seviyesinin 4, Moody's'te ise 6 basamak gerisinde bir durum söz konusu. Samimi şekilde düşüncemiz şu: Moody's'in 19 Temmuz'daki olağan takvimini olası not artışı için beklemesine gerek yok. Bazen kredi derecelendirme kuruluşları birbirlerini sonraki hamle için tetiklerler. Türkiye açısından böylesi bir süreçte olduğumuzu düşünüyoruz. Gerekmesi halinde 2 basamak birden artışa da gidilebilir. Bunun şaşırtıcı bir karar olacağı kanaatinde değiliz. S&P'deki yeni lig arkadaşlarımızın ağırlıklı kısmı Fitch'te, 1'i ise Moody's'te NR şeklinde görülüyor. Yani, herhangi bir reytinge sahip değil. Koşulların Türkiye açısından uygun olduğuna inanıyoruz.

Peki, kararın hisse senetlerine yönelik olası etkisi üzerine "tek düze" şekilde konuşmak mümkün mü? Her zamanki pozisyonumuzda elbette ki değişiklik yok. Koşulları, içerisinde buldukları dönemin özelinde değerlendirmenin en sağlıklı yaklaşım olduğuna inanmaya devam ediyoruz. Yani, geçmişteki eğilimler her zaman gelecek açısından en doğru fikir verici rolü üstlenmez. Örneğin, Fitch'in 8 Mart'ta attığı B+ not seviyesi adımından önce 7'sinde BIST 100 endeksi %3.54, karar günü 8'inde ise %1.12 yükseliyor. Devam eden 6 iş gününde ise not kararının ardından %5 değer kaybediyor. Ancak, yerel seçim sürecinin yatırımcı cephesinde oluşturduğu beklenti kanalındaki bozulma bize göre burada çok daha etkili. Biraz daha geriye gidelim: S&P'nin 27 Mart 2013'teki BB+ seviyesine getirdiği adımda, karar günü dahil, öncesindeki 5 iş gününde BIST 100 endeksi pozitif seyrediyor ve toplamda %2 yükseliyor. Ancak, not artırımından sonraki 3 iş gününde de pozitif eğilim korunuyor ve %2.28 yükseliş izleniyor.

Net/net bu gibi kritik gelişmelerde geçmişe bakarak karar almaktan ziyade, zamanın ruhuna inanmayı çok daha doğru ve sağlıklı buluyoruz. İçerisinde bulunduğumuz yerel varlık fiyatlamaları koşullarında rüzgarın kısa ve orta vadede Türkiye lehine estiğini düşünmeye ve inanmaya devam ediyoruz. Hafta içerisinde gerçekleştirilecek olan Enflasyon Raporu sunumunda tahminlerin güncellenmesini beklemiyoruz. Başkan Karahan ve ekibinin vereceği mesajların, son toplantıda olduğu üzere (kendisinin Başkan olarak ilk toplantısı) bir kez daha varlık fiyatlamalarında moral kanalını destekleyici etki yaratacağını düşünüyoruz.

Makro ekonomi

Türkiye Enflasyon Görünümü, Nisan 2024: Mayıs zirvesi öncesinde beklenti gerisinde enflasyon

TÜİK tarafından Nisan ayına ait enflasyon rakamları kamuoyu ile paylaşıldı. TÜFE, piyasa beklentilerinin şekillendiği %3.40 rakamının gerisinde kalırken, aylık bazda %3.18'de gerçekleşti. Böylece yıllık TÜFE %68.50'den %69.80'e yükseldi. ÜFE, aynı dönemde, %3.60 aylık, %55.66 yıllık değişim sergiledi. Çekirdek göstergelerden C endeksi aylık bazda %3.56 artarken, yıllık değişimi %75.81 oldu. Veri öncesinde takip ettiğimiz İTO rakamları, aylık bazda %4.89 yükselişi işaret etmişti. Takip ettiğimiz çekirdek alt göstergelerden enerji kalemi %0, işlenmemiş gıda %3.85, taze meyve ve sebze %0.66, işlenmiş gıda %1.75, enerji ve gıda dışı mallar %3.64, altın hariç dayanıklı mallar %2.28 ve alkollü içecekler, tütün ve altın ise %8.76 gerçekleşme sergiledi. Rakamların işaret ettiği tablo, işlenmemiş gıda ve alkollü içecekler, tütün ve altının hızlı yükseldiği şeklinde. Öte yandan işlenmiş gıda ve taze meyve ve sebze ise daha yönetilebilir duruyor. Hesaplamalarımıza göre, veri döneminde, ortalama Brent petrol değişimi %5, sepet kur değişimi ise %0.14 oldu. Özellikle kur cephesindeki düşük katkı, beklenti gerisindeki enflasyon seyrinde gıda ile birlikte etkide bulundu. Aylık enflasyona en yüksek katkı +0.69 puan ile gıda ve alkolsüz içecekler grubundan gelirken, sağlık ise +%0.04 ile en düşük katkıda bulundu, gerileme ise herhangi bir kalemden gözlenmedi. Hizmet enflasyonu aynı dönemde %4.16 yükselirken, yıllık değişimi ise %96.99 oldu. Türkiye ekonomisinde hizmet grubundaki katılık ve yüksek seyir bir süredir devam ediyor ve dezenflasyon süreci açısından ciddi anlamda risk teşkil etme pozisyonunu koruyor. Beklentimiz, yılın ilk yarısında enflasyonun yüksek seyretmesi, ikinci yarıda ise para politikasının gecikmeli etkileri ve baz etkisi katkısıyla %40-45 aralığına gerilemesi. Şu aşamada riskleri beklentilerimiz açısından dengeli bulmakla birlikte, henüz aşağı yönde göremediğimizi de belirtmek isteriz.

Hatırlatma:

i.TCMB tarafından yılın ilk Enflasyon Raporu (ER) sunumu Ankara'da fiziksel ortamda gerçekleştirildi. 2024 yılı için TCMB orta nokta tahmini %36, 2025 %14, 2026 ise %9 olarak belirtilmiştir.

ii.TCMB tarafından kamuoyu ile paylaşılan son Piyasa Katılımcıları Anketinde oluşan tabloya göre; yıl sonu enflasyon beklentisi %44.16, 12 ay sonrası %35.17 ve 24 ay sonrası ise %22.05 olarak açıklandı.

Piyasa gelişmesi

Türkiye Kredi Notu Değerlendirmesi, S&P: Kredi notu görünümünde “pozitif” pozisyonunun korunması gelecek açısından umutlu olmamızı destekliyor

Kredi derecelendirme kuruluşu S&P tarafından yapılan takvim dahilindeki değerlendirmede, ülke kredi notu B'den B+'ya yükseltilirken, görünüm ise pozitif olarak korundu.

Anadolu Ajansı'nda yer alan habere göre; Türkiye'de yerel seçimlerin ardından dış dengelenmenin de etkisiyle para, maliye ve gelirler politikası arasındaki koordinasyonun iyileşeceğinin düşünüldüğü belirtilirken, gelecek 2 yıl içinde portföy girişlerinin artacağı, cari açık rakamının daralacağı, enflasyon ve dolarizasyonda düşüşün öngörüldüğü kaydedildi. Açıklamada, politika yapıcıların, cari açığın daraldığı ve dolarizasyonun tersine döndüğü ortamda enflasyonu düşürmeyi ve liraya olan güveni yeniden tesis etmeyi başarması halinde Türkiye'nin kredi notunun yükseltilebileceği ifade edildi. Ülke ekonomisine ilişkin tahminlerin de yer aldığı açıklamada, Türkiye ekonomisinin bu sene ve gelecek yıl yüzde 3 büyümesinin beklendiği belirtildi. Açıklamada, ülkede tüketici fiyat artışlarının bu yıl yüzde 55,8 ve gelecek yıl yüzde 27,3 olacağını tahmin edildiği bildirildi.

Ons Altın & Gümüş ETF İşlemleri: Son 4 yılda altın ETF'lerindeki çıkış 46 milyar dolar seviyesine ulaştı

Son 4 yılda altın ETF'lerindeki çıkış 46 milyar dolar seviyesine ulaştı

Haftalık değişim/yorum: Hesaplamalarımıza göre, ETF'ler ons altında geride kalan hafta içerisinde -0.9 milyar dolar ile takip edilirken, gümüşte ise söz konusu rakam -0.2 milyar dolar pozisyonlanma ile karşımıza çıktı. Mayıs ayı işlemleri kısa ve uzun vade açısından ayrışan bir tabloyu karşımıza çıkarıyor. Son 10 yıl ortalamasında %-0.21, 5 yılda ise %+0.40 ons altın değişimleri görüyoruz. 2024'e ait düşüncelerimize yönelik değerlendirmelerimizi 10 Ocak 2024 tarihinde yayımladığımız Strateji Raporumuz ile aşağıdaki şekilde belirtiyoruz:

2024 yılına ait ortalama fiyat beklentimizi \$2035 (2023 beklentimiz \$1945 ortalama, gerçekleşen \$1943 ortalama) seviyesinde belirliyoruz. Söz konusu yaklaşımımıza temel oluşturan gerekçelerimizde ise önemli bir değişiklik henüz bulunmuyor: i) global faiz hadlerindeki tepe noktaya gelindiğini ve faiz indirimlerinin tartışmaya açıldığını görüyoruz ii) ETF'lerin son 3 yılda 36 milyar dolar satış gerçekleştirmesi iii) riskli varlıklara yönelimin yılın ikinci yarısına sarkma ihtimaline karşı başta ons altın olmak üzere değerli metallerdeki yükseliş beklentimizi 2024 ve özellikle de 2025'te devreye almamız iv) Amerikan para politikasının kademeli gevşeme aşamasına girmek üzere olduğunu düşünmemiz gerekçe olarak gösterilebilir.

Kısa vadeli işlemlerde \$2300-2200-2160/50 destek, \$2400-2430 ise direnç bölgesi olarak yakından izlenebilir. Uzun vade yatırımcılar açısından altın ve gümüş özelinde emtia piyasası pozitif düşüncelerimizi orta katsayı ile de olsa muhafaza ediyoruz.

Şirket haberleri

KCHOL & OTKAR & TOASO: Temel Ticaret ve Yatırım A.Ş.'den Otokar ve Tofaş paylarının alımı / nötr

Koç Holding Yönetim Kurulu tarafından, Topluluk şirketlerinin ortaklık yapısının sadeleştirilmesi amacıyla Temel Ticaret ve Yatırım A.Ş.'nin sahibi olduğu Otokar sermayesinin yaklaşık %2,70'ine denk gelen 3.236.373,73 TL nominal değerli Otokar payının toplam 1.610.095.928,19 TL bedel karşılığında ve Tofaş sermayesinin yaklaşık %0,035'ine denk gelen 175.693,44 TL nominal değerli A Grubu Tofaş payının toplam 47.226.396,67 TL bedel karşılığında nakden ve peşin olarak satın alınmasına karar verilmiş olup, pay devir ve ödeme işlemleri 3 Mayıs 2024 tarihinde tamamlanmıştır. Alış fiyatı Otokar için 497,50 TL, Tofaş için ise 268,80 TL iken pay bedelleri Otokar ve Tofaş hisselerinin borsadaki son 10 işgünü AOF (ağırlıklı ortalama fiyat) ortalaması esas alınarak belirlenmiştir. Söz konusu gelişmenin ilgili hisseler üzerinde belirgin bir etki yaratmayacağı düşüncesindeyiz.

KONTR: Bilanço değerlendirmesi / sınırlı olumsuz

Kontrolmatik Teknoloji 2023 yılında 3.966 milyon TL satış geliri, 318 milyon TL FAVÖK ve 431 milyon TL net kar açıkladı. Muhasebe değişikliği nedeniyle 2023 yılı finansallarında, parasal kazanç/kayıp kalemi altında 305 milyon TL'lik olumlu etki oluştu.

Şirket, finansal sonuçlarının ardından yayınladığı bilgilendirme notunda TMS 29 etkisi hariç finansal verilere yer verdi. Bu verilere göre Kontrolmatik, 4Ç23'te 1.469 milyon TL satış geliri ve 124 milyon TL net zarar açıkladı. Hatırlatmak gerekirse, Deniz Yatırım Strateji ve Araştırma Bölümü olarak, bu çeyrek özelinde, enflasyon muhasebesi uygulamasının yaratacağı muhtemel kafa karışıklığının önüne geçmek ve olabildiğince en sağlıklı şekilde finansallara yaklaşabilmek adına YP raporlama yapan şirketler dışındaki gruba yönelik herhangi bir tahmin paylaşımında bulunmamıştık. Enflasyon muhasebesi etkisi göz ardı edilen sonuçlarda satış geliri güçlü artarken, geçen senenin aksine net zarar kaydedildi.

Enflasyon muhasebesi etkilerini içeren 2023 yılı finansallarında, FAVÖK ve net kar azalış gösterdi. Sonuçların hisse performansı üzerinde sınırlı olumsuz bir etki yaratacağı düşüncesindeyiz.

TKFEN: İş Birliği Niyet Mektubu İmzalanması / olumlu

Şirket'in 23.06.2023 tarihli açıklamasında paylaştığı strateji ve yatırım planları kapsamında önceliklendirilen alanlardan biri olan "yeşil hidrojen" ve "yeşil amonyak" üretimi konusunda Enerjisa Enerji Üretim A.Ş. ile Niyet Mektubu imzalanmıştır. Söz konusu Niyet Mektubu ile taraflar, düşük karbon ayak izine sahip yeşil amonyak üretimine ilişkin ortak yatırım planı üzerine çalışmak, bu amaçla kurulabilecek tesislerin mühendislik ve kurulum faaliyetlerinde birbirleriyle iş birliği yapmak üzere iyi niyetle müzakere edeceklerdir. İş birliğinin şekli, Niyet Mektubu esasları göz önünde bulundurularak yapılacak müzakereler sırasında kararlaştırılacaktır. Şirket'in strateji ve yatırım planlarını detaylı olarak incelediğimiz [Toplantı&Değerlendirme Notu'nda](#) yer alan dönüşüm hikayesinin hayata geçiriliyor olması dolayısıyla ilgili haberi TKFEN hisseleri açısından olumlu olarak değerlendiriyoruz.

TSKB: 1Ç24 Finansal Sonuçları Değerlendirmesi

TSKB 1Ç24 konsolide olmayan finansallarında 1,934 milyon TL net kar açıklamıştı. Piyasa beklentilerine paralel açıklanan sonuçlar sonrası Cuma günü hisse %2.25 nominal getiri ile gerek bankacılık gerekse de genel endeksin üzerinde bir performans sergiledi. 1Ç24'teki %34.7'lik özsermaye karlılığı şirketin 2024 tüm yıl için %40 civarında olan yönlendirmesinin hafif gerisinde kaldı. Kredi hacminin artması durumunda şirketin hedefinin erişilebileceği görüşündeyiz. Bankacılık sektörünün geneline kıyasla daha stabil marj görünümü, yüksek karşılık oranları, büyümeyi rahatlıkla finanse edebilecek sermaye yeterlilik oranları ile TSKB için önerimiz AL, hedef fiyatımız ise 14.50 TL'dir.

YKBNK: 1Ç24 Finansal Sonuçları Değerlendirmesi

Yapı Kredi Bankası geçtiğimiz hafta 1Ç24 konsolide olmayan finansallarında piyasa beklentilerine paralel olarak 10.3 milyar TL net kar açıkladıktan sonraki iki işlem gününde %4.1 değer kaybederken, banka endeksinin %4, BİST-100'ün ise %6.2 gerisinde kaldı. 1Ç24'teki düşük net faiz marjı kaynaklı olarak %22.9 seviyesinde gerçekleşen özsermaye karlılığının sonuçlar sonrası zayıf hisse performansının ana nedeni olduğunu düşünüyoruz. Swap gideri ve TÜFE'ye endeksli bonoların marj üzerindeki etkisinin yüksek olduğu bu dönemde TL kredi/mevduat faiz makası ise sınırlı da olsa iyileşme trendini korumuştur. Bu trendin devamı ile marjın önümüzdeki dönemde yükselmesini ve yılı 120 baz puan daralma ile kapatmasını öngörüyoruz. Yapı Kredi Bankası için AL önerimizi koruyoruz, hedef fiyatımız ise 45.40 TL'dir. (önceki: 33.99 TL).

TRGYO: 4Ç23 Finansal Sonuçları Değerlendirmesi

Torunlar GYO enflasyon muhasebesi uygulanmış 2023 yılı finansallarında 13.3 milyar TL net kar açıkladı. 11 milyar TL civarında gayrimenkul değerleme farkı yazan şirketin özsermaye rakamı 2023 sonunda 72.3 milyar TL seviyesine yükseldi. Şirketin kar rakamı yıllık bazda %21 gerilerken, özsermaye karlılığı ise %20.3 olarak gerçekleşti. Şirketin net borcu ise 2022 sonundaki 5.7 milyar TL seviyesinden 300 milyon TL seviyesine gerileyerek özellikle faizin yükseldiği dönemde önemli bir avantaj sağlamaktadır. 0.63x Fiyat/Defter Değeri çarpanı ile işlem gören hisse geçmiş dönem çarpanlarına göre kısmen yüksek olsa da borç olmaması ve Torun Towers satışı sonrasında net nakit pozisyonuna geçilerek yeni yatırımların finansmanı için alan açılmış olmasını olumlu değerlendiriyoruz (özellikle Paşabahçe projesi). Hisse için AL olan önerimizi koruyoruz. Hedef fiyatımız ise 50.00 TL'dir

KAP haberleri

Kar Payı Ödemeleri

Hisse Kodu	Özet Bilgi	Dağıtım Tarihi	Kapanış Fiyatı	Pay Başına Kar (Brüt TL)	Pay Başına Kar (Net TL)	Kar Payı Verimi	XU030 Ağırlık	XU030'a Yüzdese Etkisi	XU030'a Puansal Etkisi	XU100 Ağırlık	XU100'e Yüzdese Etkisi	XU100'e Puansal Etkisi
MACKO	Kar payı	06.05.2024	98.40	6.09	5.48	6.19%	Yok	Etkisi bulunmuyor	Etkisi bulunmuyor	Yok	Etkisi bulunmuyor	Etkisi bulunmuyor
MAVI	Kar payı	06.05.2024	96.50	2.13	1.91	2.20%	Yok	Etkisi bulunmuyor	Etkisi bulunmuyor	1.00%	0.02%	2.26

Kaynak: Deniz Yatırım Strateji ve Araştırma, Rasyonet, KAP

Genel Kurullar

1.hafta						
29 Nisan 2024 Pazartesi	30 Nisan 2024 Salı	01 Mayıs 2024 Çarşamba	02 Mayıs 2024 Perşembe	03 Mayıs 2024 Cuma	04 Mayıs 2024 Cumartesi	05 Mayıs 2024 Pazar
GENIL / 10:00	IHLAS / 09:00		GUBRF / 10:00	KRTEK / 10:30		
DARDL / 11:00	AKSGY / 10:00		KSTUR / 10:30	TARKM / 10:30		
SAHOL / 11:00	LINK / 14:00		TCELL / 10:30	METUR / 11:00		
DAPGM / 13:00	BOBET / 14:00		ULKER / 11:00	SKBNK / 11:00		
KUVVA / 14:00	BMSTL / 14:00		ORMA / 14:00	TSPOR / 14:00		
KBORU / 14:00	MARBL / 15:00			AKENR / 14:00		
	GOLTS / 15:00					
2.hafta						
06 Mayıs 2024 Pazartesi	07 Mayıs 2024 Salı	08 Mayıs 2024 Çarşamba	09 Mayıs 2024 Perşembe	10 Mayıs 2024 Cuma	11 Mayıs 2024 Cumartesi	12 Mayıs 2024 Pazar
	KRGYO / 14:00		KONYA / 11:00	BASCM / 11:00		YGGYO / 11:00
			MEDTR / 11:00	FLAP / 11:00		
			ONCSM / 14:00			
3.hafta						
13 Mayıs 2024 Pazartesi	14 Mayıs 2024 Salı	15 Mayıs 2024 Çarşamba	16 Mayıs 2024 Perşembe	17 Mayıs 2024 Cuma	18 Mayıs 2024 Cumartesi	19 Mayıs 2024 Pazar
MPARK / 10:00	BANVT / 11:00	CEMAS / 09:00	GOODY / 10:00	AKFGY / 10:00		
PNLSN / 11:00	AYEN / 14:00	EKGYO / 10:00	DZGYO / 11:00	KLMSN / 10:00		
TKFEN / 14:00	ALGYO / 15:00	TGSAS / 10:00	SOKM / 14:00	MANAS / 10:00		
		TRCAS / 10:00		LUKSK / 11:00		
		GENTS / 11:00		SUWEN / 14:00		
		ALCAR / 15:00		EGPRO / 15:00		
4.hafta						
20 Mayıs 2024 Pazartesi	21 Mayıs 2024 Salı	22 Mayıs 2024 Çarşamba	23 Mayıs 2024 Perşembe	24 Mayıs 2024 Cuma	25 Mayıs 2024 Cumartesi	26 Mayıs 2024 Pazar
TATEN / 11:00	RNPOL / 11:00	ECILC / 09:00	FORMT / 09:30	AKSUE / 10:00		
DOBUR / 13:00	LMKDC / 12:00	PRZMA / 12:00	SAFKR / 10:00	DOGUB / 11:00		
		ECZYT / 13:00	EDIP / 11:00	BIGCH / 14:00		
		AGYO / 14:00		GRSEL / 14:00		
		INTEM / 15:00		ERBOS / 15:00		
				THYAO / 15:00		
				YUNSA / 15:00		
5.hafta						
27 Mayıs 2024 Pazartesi	28 Mayıs 2024 Salı	29 Mayıs 2024 Çarşamba	30 Mayıs 2024 Perşembe	31 Mayıs 2024 Cuma	01 Haziran 2024 Cumartesi	02 Haziran 2024 Pazar
BRLSM / 10:30	ATEKS / 11:00	10:00 / VESTL	IHLAS / 09:00	CMBTN / 09:30		
KCAER / 10:30	GRNYO / 11:00	11:00 / HATEK	ISBIR / 10:00	YGYO / 10:00		
OSMEN / 11:00	TURGG / 11:00	12:30 / VESBE	SMRTG / 10:30	CMEN / 11:30		
ZOREN / 13:00	TMPOL / 11:30	14:00 / DMSAS	HDFGS / 11:00	YYAPI / 11:30		
BRSAN / 14:00	OZKGY / 14:00		BOSSA / 14:00	YESIL / 13:30		
ALARK / 15:00	SAYAS / 15:00			CVKMD / 15:00		

Kaynak: Deniz Yatırım Strateji ve Araştırma, KAP

KAP HABERLERİ

Hisse	Haber
KCHOL	2024 1. Çeyrek Finansal Takvim; Şirketin 01.01.2024 – 31.03.2024 ara hesap dönemine ilişkin finansal raporlarının 23 Mayıs 2024 tarihinde kamuya açıklanması planlanmaktadır.
MGROS	Nisan 2024 Mağaza Açılışları; Şirket, 24 adet Migros, 17 adet Migros Jet, 2 adet Macrocenter, kozmetik mağazacılığı formatında 4 adet Mion ve 1 adet Toptan formatında olmak üzere toplam 48 yeni mağazayı Nisan ayı içerisinde hizmete açmıştır. 30 Nisan 2024 itibarıyla toplam mağaza sayısı 3.431'dir.
OTKAR	2024 1.Çeyrek Finansal Takvim; Şirket 01.01.2024 – 31.03.2024 hesap dönemine ilişkin finansal raporlarının 10 Mayıs 2024 tarihinde kamuya açıklanması planlanmaktadır.
TCELL	Demirören İhtilaf Ödemesi Hk; 24 Nisan 2024 tarihli özel durum açıklamaya istinaden, Demirören Dağıtım Satış Pazarlama Matbaacılık ve Tahsilat Sistemleri A.Ş.'ye 130.000.000 TL ödenmiş olup, söz konusu ihtilaf ortadan kalkmıştır.

Kaynak: Deniz Yatırım Strateji ve Araştırma, KAP

Teknik yorum

BIST 100 endeksi

Cuma günü endeks +0.66% değişimle 10276,88 seviyesinde kapattı. İşlem hacmi yüksek seviyede gerçekleşti. Dün de yükselişine devam eden endeks yeni rekor seviyede kapanış gerçekleştirdi. Bugün için 10200 üstünde kaldıkça pozitif işlem aktivitesinin devamı beklenebilir. Ancak hedef / direnç 10550 yaklaştıkça kar realizasyonlarının gelme riskini de göz ardı etmiyoruz. 5 g Ort. 10105.93 22 g. Ort. 9603.42 seviyesindedir. Destek olarak 10100 ve 10200, direnç olarak 10380 ve 10550 takip ediyoruz. Bu sabah pozitif açılış ve sonrasında 10100 – 10500 arasında işlem aktivitesi bekliyoruz.



VIOP - X30Y vade teknik analiz

Cuma vadeli endeks günü +0.16% değişimle 11912.00 seviyesinde kapattı. İşlem hacmi yüksek seviyede gerçekleşti. Dün vadeli endeks yeni rekor kapanış gerçekleştirdi.11840 üstünde kaldıkça hedef / direnç olarak 12220 takip ediyoruz. Kısa vadeli pozisyonlarda ilk destek ve zarar kes seviyesi 11840 olarak güncelliyoruz. 5g. Ort. 11766.35 22 g. Ort. 11340,14 seviyesindedir. Destek olarak 11760 ve 11840, direnç olarak ise 12000 ve 12220 seviyelerini takip ediyoruz. Bu sabah pozitif açılış ve sonrasında 11760 – 12220 arasında işlem aktivitesi bekliyoruz.



BIST 100 endeks ağırlıkları ve puan katkıları

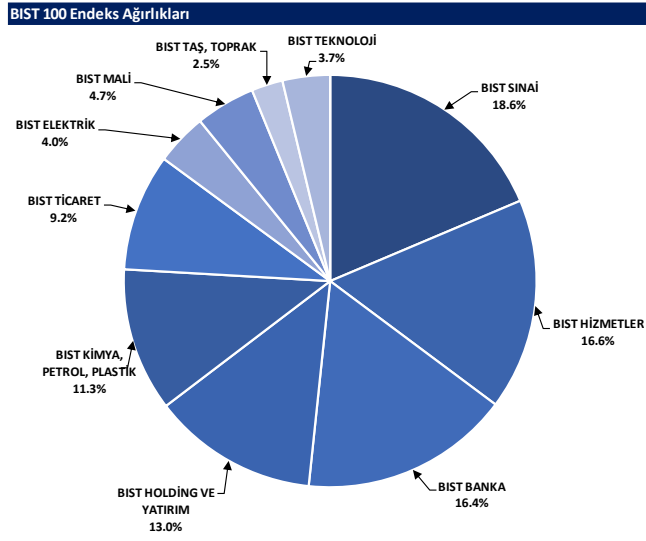

Kaynak: Deniz Yatırım Strateji ve Araştırma Bölümü hesaplamaları, Rasyonet

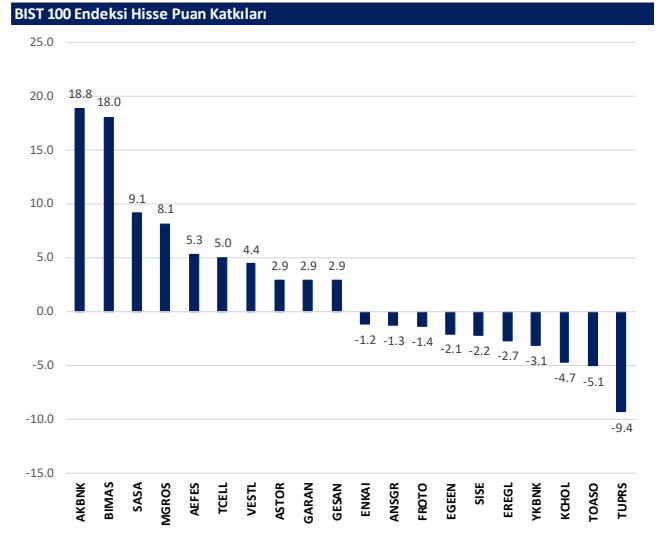

Kaynak: Deniz Yatırım Strateji ve Araştırma Bölümü hesaplamaları, Rasyonet

BIST endekslerine ait performanslar

BIST Endeksleri	Endeks Açıklaması	03.05.2024	02.05.2024	Günlük değişim	29.12.2023	Yıl başlangıcından değişim
XU100	BIST 100	10277	10209	0.7%	7470	38%
XU30	BIST 30	11148	11089	0.5%	8021	39%
XU50	BIST 50	9078	9021	0.6%	6572	38%
XBANK	BIST BANKA	13398	13235	1.2%	8717	54%
XUTUM	BIST TUM	11853	11774	0.7%	8577	38%
XUMAL	BIST MALI	11412	11362	0.4%	7988	45%
XD30S	BIST 30 AĞIRLIK SINIRLAMALI 10	11386	11325	0.5%	8193	39%
X100S	BIST 100 AĞIRLIK SINIRLAMALI 10	10279	10211	0.7%	7472	38%
XBANA	BIST ANA	32266	32027	0.7%	23113	40%
XBLSM	BIST BİLİŞİM	6290	6261	0.5%	3706	70%
XELKT	BIST ELEKTRİK	611	610	0.2%	452	35%
XFIND	BIST FIN. KIR. FAKTORİNG	4143	4056	2.2%	3198	30%
XGIDA	BIST GIDA, İÇECEK	12128	11933	1.6%	8837	37%
XGMYO	BIST GAYRİMENKUL Y.O.	2919	2897	0.8%	2449	19%
XHARZ	BIST HALKA ARZ	106708	106122	0.6%	79702	34%
XHOLD	BIST HOLDİNG VE YATIRIM	9652	9669	-0.2%	6642	45%
XILTM	BIST İLETİŞİM	2070	2043	1.3%	1391	49%
XINSA	BIST İNŞAAT	10361	10268	0.9%	8943	16%
XKAGT	BIST ORMAN, KAĞIT, BASIM	7234	7125	1.5%	5267	37%
XKMYA	BIST KİMYA, PETROL, PLASTİK	14696	14655	0.3%	11439	28%
XKOBI	BIST KOBLİ SANAYİ	31283	31006	0.9%	22204	41%
XKURY	BIST KURUMSAL YÖNETİM	8596	8593	0.0%	6264	37%
XMADN	BIST MADENCİLİK	6660	6720	-0.9%	5363	24%
XMANA	BIST METAL ANA	17262	17220	0.2%	14826	16%
XMESEY	BIST METAL EŞYA, MAKİNA	26049	26018	0.1%	18675	39%
XSADA	BIST ADANA	85184	81138	5.0%	66137	29%
XSANK	BIST ANKARA	17933	17780	0.9%	12998	38%
XSANT	BIST ANTALYA	14063	13856	1.4%	11026	26%
YSBAL	BIST BALIKESİR	10213	9869	3.5%	8036	27%
XSUR	BIST BURSA	19381	19800	-2.1%	14349	35%
XSDNZ	BIST DENİZLİ	9538	9578	-0.4%	6224	53%
XSGRT	BIST SİGORTA	51692	52201	-1.0%	33697	53%
XSIST	BIST İSTANBUL	13368	13324	0.3%	9479	41%
XSIZM	BIST İZMİR	17010	16969	0.2%	13131	30%
XSKAY	BIST KAYSERİ	37845	37272	1.5%	28581	32%
XSKOC	BIST KOCAELİ	31655	31878	-0.7%	23577	34%
XSKON	BIST KONYA	13142	13071	0.5%	7870	67%
XSPOR	BIST SPOR	4047	4205	-3.8%	3668	10%
XSTKR	BIST TEKİRDAĞ	46506	45385	2.5%	39257	18%
XTAST	BIST TAŞ, TOPRAK	13187	13171	0.1%	10958	20%
XTCRT	BIST TİCARET	22429	21778	3.0%	16660	35%
XTEKS	BIST TEKSTİL, DERİ	4359	4296	1.5%	2994	46%
XTM2S	BIST TEMETTÜ 2S	13721	13609	0.8%	9394	46%
XTMTU	BIST TEMETTÜ	10684	10609	0.7%	7491	43%
XTRZM	BIST TURİZM	1407	1405	0.2%	997	41%
XTUMY	BIST TUM-100	36137	35890	0.7%	25772	40%
XURHZ	BIST HİZMETLER	9418	9299	1.3%	6839	38%
XULAS	BIST ULUŞTIRMA	35985	35935	0.1%	24695	46%
XUSIN	BIST SİNAİ	15047	14986	0.4%	11532	30%
XUSRD	BIST SÜRÜRÜLEBİLİRLİK	13739	13653	0.6%	9694	42%
XUTEK	BIST TEKNOLOJİ	14600	14546	0.4%	9541	53%
XYLDZ	BIST YILDIZ	11054	10983	0.7%	8042	37%
XYORT	BIST MENKUL KIYIM Y.O.	4756	4675	1.7%	3385	41%
XYU0B	BIST 100-30	18842	18654	1.0%	14042	34%
X10XB	BIST BANKA DİSİ LİKİT 10	13128	13137	-0.1%	9883	33%
XAKUR	BIST ARACI KURUMLAR	43583	43430	0.4%	36746	19%
XLBNK	BIST LİKİT BANKA	11837	11722	1.0%	7700	54%
XTKJS	BIST TEKNOLOJİ AĞIRLIK SINIRLAMALI	22904	22802	0.4%	14089	63%

Kaynak: Deniz Yatırım Strateji ve Araştırma, Rasyonel

Seçilmiş BIST Endekslerine Ait Günlük Performanslar

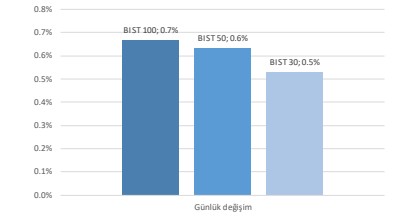

Kaynak: Deniz Yatırım Strateji ve Araştırma Bölümü hesaplamaları, Rasyonel

Seçilmiş BIST Endekslerine Ait Günlük Performanslar

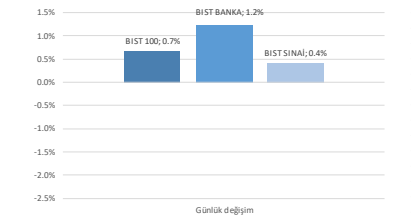

Kaynak: Deniz Yatırım Strateji ve Araştırma Bölümü hesaplamaları, Rasyonel

BIST 100

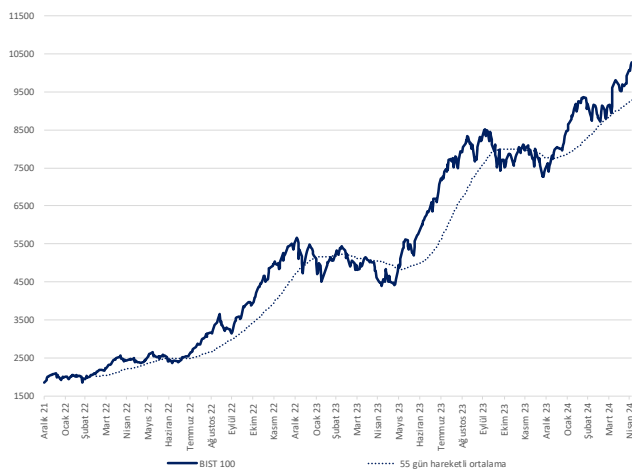

Kaynak: Deniz Yatırım Strateji ve Araştırma, Rasyonel

Endeks Performansları

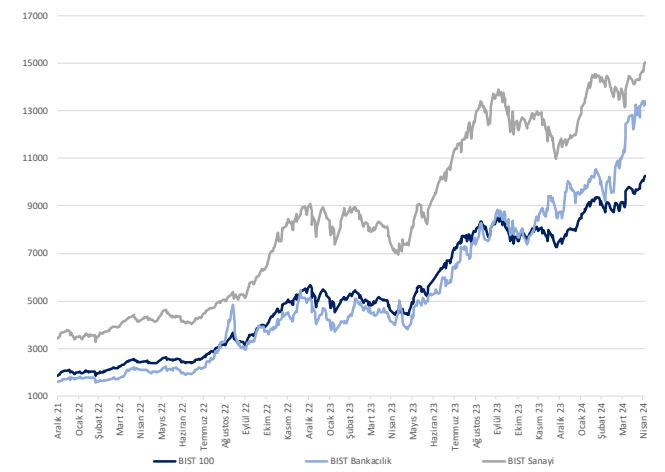

Kaynak: Deniz Yatırım Strateji ve Araştırma, Rasyonel

Günlük bazda seçilmiş indikatörler puanlama sistemi



DENİZ YATIRIM STRATEJİ & ARAŞTIRMA | BİST 100 ENDEKSİ GÜNLÜK BAZDA SEÇİLMİŞ İNDİKATÖRLER PUANLAMA SİSTEMİ

Hisse Sembeli	Son Kapanış	Önceki gün kapanış	Değişim	İşlem Hacmi (milyon)	RSI	MACD	İşlem Hacmi > 3 gün ort.	RSI > 5 gün ort.	RSI < 70.0	RSI > 30.0	MACD > 5 gün ort.	MACD > 0	Son Kapanış > 3 gün ort.	Öncelikli puan	Puan
ANKYE	25.36	26.40	-1.59%	1,058.68	56.24	0.17	✓	✓	✓	✓	✓	✓	✓	100.0	100.0
BIENY	44.10	43.70	0.92%	124.55	58.67	0.12	✓	✓	✓	✓	✓	✓	✓	100.0	100.0
BIOEN	20.12	19.19	4.85%	157.37	65.43	0.21	✓	✓	✓	✓	✓	✓	✓	100.0	100.0
CWENE	306.00	305.75	0.08%	493.47	58.33	3.77	✓	✓	✓	✓	✓	✓	✓	100.0	100.0
ECLIC	55.05	52.95	3.97%	394.50	62.98	0.46	✓	✓	✓	✓	✓	✓	✓	100.0	100.0
GESAN	79.40	73.35	8.25%	521.36	64.99	0.97	✓	✓	✓	✓	✓	✓	✓	100.0	100.0
KCAER	61.40	59.25	3.63%	1,412.91	63.81	2.57	✓	✓	✓	✓	✓	✓	✓	100.0	100.0
KONTR	269.00	259.50	3.66%	2,982.62	66.76	2.03	✓	✓	✓	✓	✓	✓	✓	100.0	100.0
KONYA	12,072.50	11,745.00	2.79%	430.15	63.57	415.26	✓	✓	✓	✓	✓	✓	✓	100.0	100.0
MGROS	470.00	446.00	5.38%	1,523.31	62.82	1.58	✓	✓	✓	✓	✓	✓	✓	100.0	100.0
QUAGR	4.45	4.44	0.23%	338.13	69.03	0.06	✓	✓	✓	✓	✓	✓	✓	100.0	100.0
SOTIR	347.00	339.50	2.21%	448.07	54.67	0.24	✓	✓	✓	✓	✓	✓	✓	100.0	100.0
SKENK	4.92	4.90	0.41%	375.05	62.07	0.11	✓	✓	✓	✓	✓	✓	✓	100.0	100.0
TTRAK	942.00	928.00	1.51%	603.19	63.11	15.55	✓	✓	✓	✓	✓	✓	✓	100.0	100.0
ULKER	115.30	112.80	2.22%	793.85	59.61	2.16	✓	✓	✓	✓	✓	✓	✓	100.0	100.0
VEBSE	22.86	22.60	1.15%	540.64	68.68	0.67	✓	✓	✓	✓	✓	✓	✓	100.0	100.0
VESTL	96.30	87.55	9.99%	3,400.26	64.49	1.75	✓	✓	✓	✓	✓	✓	✓	100.0	100.0
YEDTK	236.30	227.00	4.10%	1,073.93	61.85	1.80	✓	✓	✓	✓	✓	✓	✓	100.0	100.0
YILGD	14.58	14.42	1.11%	181.16	61.69	0.11	✓	✓	✓	✓	✓	✓	✓	100.0	100.0
PGSUS	1,039.00	1,035.00	0.39%	4,769.78	80.10	54.43	✓	✓	✓	✓	✓	✓	✓	91.0	91.0
SASA	46.70	44.48	4.99%	4,626.57	71.55	0.98	✓	✓	✓	✓	✓	✓	✓	91.0	91.0
ALFAS	95.20	93.65	1.66%	582.51	52.17	0.86	✓	✓	✓	✓	✓	✓	✓	87.5	87.5
ASTOR	104.10	100.30	3.79%	3,189.41	60.18	0.85	✓	✓	✓	✓	✓	✓	✓	87.5	87.5
CANTE	18.72	18.45	1.46%	498.38	62.76	0.16	✓	✓	✓	✓	✓	✓	✓	87.5	87.5
EZYT	242.90	236.50	2.79%	239.55	54.99	1.36	✓	✓	✓	✓	✓	✓	✓	87.5	87.5
EGYO	10.34	10.07	2.68%	2,440.67	56.27	0.07	✓	✓	✓	✓	✓	✓	✓	87.5	87.5
ENERY	171.50	169.20	1.36%	209.47	56.53	3.02	✓	✓	✓	✓	✓	✓	✓	87.5	87.5
EUPWR	156.70	158.10	-0.89%	883.75	52.59	0.90	✓	✓	✓	✓	✓	✓	✓	87.5	87.5
EUREN	16.20	15.73	2.99%	410.95	55.66	0.21	✓	✓	✓	✓	✓	✓	✓	87.5	87.5
GURBP	163.00	158.40	2.89%	1,668.76	54.80	1.79	✓	✓	✓	✓	✓	✓	✓	87.5	87.5
IZENR	28.22	28.20	0.07%	159.34	53.79	0.22	✓	✓	✓	✓	✓	✓	✓	87.5	87.5
KLSER	61.90	61.95	-0.08%	433.56	51.35	0.83	✓	✓	✓	✓	✓	✓	✓	87.5	87.5
SAYAS	86.95	83.75	3.82%	198.55	54.48	1.19	✓	✓	✓	✓	✓	✓	✓	87.5	87.5
SMRTG	61.40	57.75	6.32%	1,585.81	61.86	0.31	✓	✓	✓	✓	✓	✓	✓	87.5	87.5
SKMM	61.70	59.50	3.70%	851.41	55.00	0.98	✓	✓	✓	✓	✓	✓	✓	87.5	87.5
TSKB	9.98	9.76	2.25%	561.11	60.05	0.29	✓	✓	✓	✓	✓	✓	✓	87.5	87.5
AKBNK	60.05	58.15	3.27%	4,680.30	64.83	3.62	✓	✓	✓	✓	✓	✓	✓	78.5	78.5
BTICM	137.50	136.00	1.10%	265.19	63.48	3.49	✓	✓	✓	✓	✓	✓	✓	78.5	78.5
AGROT	31.98	31.76	0.69%	475.71	43.55	0.70	✓	✓	✓	✓	✓	✓	✓	75.0	75.0
AKCNS	154.30	154.20	0.06%	137.89	62.58	2.16	✓	✓	✓	✓	✓	✓	✓	75.0	75.0
AKSEN	39.54	39.74	-0.50%	199.67	62.69	0.76	✓	✓	✓	✓	✓	✓	✓	75.0	75.0
ALBRK	5.10	5.02	1.59%	126.74	68.36	0.17	✓	✓	✓	✓	✓	✓	✓	75.0	75.0
ASELS	62.20	62.10	0.16%	3,011.68	63.10	1.30	✓	✓	✓	✓	✓	✓	✓	75.0	75.0
BIMAS	417.25	403.75	3.34%	1,701.91	68.14	5.28	✓	✓	✓	✓	✓	✓	✓	75.0	75.0
CIMS4	32.42	32.38	0.12%	308.59	58.89	0.20	✓	✓	✓	✓	✓	✓	✓	75.0	75.0
EREGL	44.18	44.62	-0.99%	4,202.84	60.43	0.31	✓	✓	✓	✓	✓	✓	✓	75.0	75.0
GWIND	29.46	29.30	0.55%	160.35	66.70	0.90	✓	✓	✓	✓	✓	✓	✓	75.0	75.0
ISCTR	13.73	13.64	0.66%	4,551.30	69.62	0.63	✓	✓	✓	✓	✓	✓	✓	75.0	75.0
ISOYO	15.92	16.00	-0.50%	207.20	54.85	0.02	✓	✓	✓	✓	✓	✓	✓	75.0	75.0
KAYSE	34.66	34.54	0.35%	296.67	65.77	0.38	✓	✓	✓	✓	✓	✓	✓	75.0	75.0
ODAS	10.00	10.02	-0.20%	766.36	62.85	0.12	✓	✓	✓	✓	✓	✓	✓	75.0	75.0
OTKAR	519.00	514.00	0.97%	210.42	61.84	10.16	✓	✓	✓	✓	✓	✓	✓	75.0	75.0
QYKAC	61.55	61.95	-0.65%	455.31	56.42	0.00	✓	✓	✓	✓	✓	✓	✓	75.0	75.0
REEDR	42.66	42.42	0.57%	394.79	69.62	2.63	✓	✓	✓	✓	✓	✓	✓	75.0	75.0
SAHOL	93.35	92.70	0.70%	2,215.70	69.61	3.27	✓	✓	✓	✓	✓	✓	✓	75.0	75.0
TABGD	157.60	160.50	-1.81%	332.40	65.01	5.45	✓	✓	✓	✓	✓	✓	✓	75.0	75.0
AEPFS	193.50	185.90	4.09%	388.68	78.21	8.82	✓	✓	✓	✓	✓	✓	✓	66.0	66.0
AHGAZ	13.60	13.70	-0.73%	110.26	55.72	0.10	✓	✓	✓	✓	✓	✓	✓	66.0	66.0
AKSA	120.00	119.60	0.33%	445.72	75.68	5.90	✓	✓	✓	✓	✓	✓	✓	66.0	66.0
ARCLK	175.50	176.50	-1.76%	1,961.96	63.78	4.60	✓	✓	✓	✓	✓	✓	✓	66.0	66.0
BOBET	38.52	38.96	-1.13%	205.27	60.07	0.78	✓	✓	✓	✓	✓	✓	✓	66.0	66.0
GARAN	84.95	83.60	1.61%	1,502.40	77.09	4.44	✓	✓	✓	✓	✓	✓	✓	66.0	66.0
KCHOL	232.70	235.00	-0.98%	2,699.15	75.32	10.99	✓	✓	✓	✓	✓	✓	✓	66.0	66.0
KROMD	28.10	27.44	2.41%	1,809.29	70.00	0.71	✓	✓	✓	✓	✓	✓	✓	66.0	66.0
MAVİ	94.37	93.40	1.05%	323.96	76.64	4.72	✓	✓	✓	✓	✓	✓	✓	66.0	66.0
SİSE	51.40	51.80	-0.77%	1,915.87	62.99	0.84	✓	✓	✓	✓	✓	✓	✓	66.0	66.0
TECLL	82.10	80.95	1.42%	2,538.09	79.11	3.36	✓	✓	✓	✓	✓	✓	✓	66.0	66.0
TKFEN	52.75	52.55	0.38%	300.44	75.25	2.40	✓	✓	✓	✓	✓	✓	✓	66.0	66.0
ZOREN	6.59	6.74	-2.23%	3,218.63	62.88	0.29	✓	✓	✓	✓	✓	✓	✓	66.0	66.0
AKFGY	2.32	2.31	0.43%	169.38	54.30	0.01	✓	✓	✓	✓	✓	✓	✓	62.5	62.5
BİFA	19.32	19.53	-1.08%	389.92	50.82	0.16	✓	✓	✓	✓	✓	✓	✓	62.5	62.5
BİFEN	1,009.00	1,011.00	-0.20%	132.92	44.04	15.91	✓	✓	✓	✓	✓	✓	✓	62.5	62.5
BRSAN	620.00	617.00	0.49%	513.78	52.07	5.76	✓	✓	✓	✓	✓	✓	✓	62.5	62.5
FROTO	1,133.00	1,139.00	-0.53%	716.59	57.08	14.33	✓	✓	✓	✓	✓	✓	✓	62.5	62.5
HEKTS	16.08	15.95	0.82%	1,043.59	51.14	0.33	✓	✓	✓	✓	✓	✓	✓	62.5	62.5
PETKM	20.98	21.16	-0.85%	1,581.57	52.28	0.19	✓	✓	✓	✓	✓	✓	✓	62.5	62.5
TAVHL	220.80	219.50	0.59%	800.29	71.09	11.50	✓	✓	✓	✓	✓	✓	✓	58.0	58.0
TUPPS	201.30	204.00	-1.32%	2,556.29	74.68	8.98	✓	✓	✓	✓	✓	✓	✓	58.0	58.0
ANSGR	88.50	90.50	-2.21%	349.24	67.26	4.20	✓	✓	✓	✓	✓	✓	✓	53.5	53.5
DOAS	291.50	289.75	0.60%	855.53	46.50	3.82	✓	✓	✓	✓	✓	✓	✓	53.5	53.5
TTKOM	39.90	39.58	0.81%	1,150.26	67.47	2.16	✓	✓	✓	✓	✓	✓	✓	53.5	53.5
İSMEN	37.70	38.06	-0.95%	175.93	68.58	1.01	✓	✓	✓	✓	✓	✓	✓	50.0	50.0
MAKTK	59.30	58.55	1.28%	807.20	43.75	1.84	✓	✓	✓	✓	✓	✓	✓	50.0	50.0
THYAO	325.00	325.25	-0.08%	9,364.61	69.92	9.38	✓	✓	✓	✓	✓	✓	✓	50.0	50.0
CCOLA	711.50	713.00	-0.21%	253.66	68.00	27.46	✓	✓	✓	✓	✓	✓	✓	41.0	41.0
DOHOL	14.41	14.54	-0.89%	502.78	63.53	0.34	✓	✓	✓	✓	✓	✓	✓	41.0	41.0
EĞEEN	16,825.00	17,350.00	-3.03%	532.85	56.73	454.46	✓	✓	✓	✓	✓	✓	✓	41.0	41.0
ENKAI	38.14	38.60	-1.19%	536.91	59.42	0.61	✓	✓	✓	✓	✓	✓	✓	41.0	41.0
HAKKB	16.48	16.86	-2.25%	1,327.07	61.57	0.63	✓	✓	✓	✓	✓	✓	✓	41.0	41.0

Son 90 güne ait dip-zirve analizi



DENİZ YATIRIM STRATEJİ & ARAŞTIRMA | BİST 100 ENDEKSİ DİP-ZİRVE ANALİZİ

Hisse	Son kapanış	Önceki kapanış	Değişim %	Son 90 gün zirvesi	Son 90 gün dip	Zirveye uzaklık	Dibe uzaklık	Zirveyi geçti mi?
AEEFES	193.50	185.90	4.1%	193.50	124.70	-	36%	✓
AGROT	31.98	31.76	0.7%	44.84	11.31	40%	65%	x
AHGAZ	13.60	13.70	-0.7%	14.45	8.85	6%	35%	x
AKBNK	60.05	58.15	3.3%	62.50	33.87	4%	44%	x
AKCNS	154.30	154.20	0.1%	179.69	125.02	16%	19%	x
AKFGY	2.32	2.31	0.4%	2.85	1.67	23%	28%	x
AKFYE	25.98	26.40	-1.6%	31.78	12.89	22%	50%	x
AKSA	120.00	119.60	0.3%	120.00	77.87	-	35%	✓
AKSEN	39.54	39.74	-0.5%	40.38	28.52	2%	28%	x
ALARK	117.60	119.00	-1.2%	144.00	85.10	22%	28%	x
ALBRK	5.10	5.02	1.6%	5.10	3.60	-	29%	✓
ALFAS	95.20	93.65	1.7%	119.30	78.30	25%	18%	x
ANSGR	88.50	90.50	-2.2%	90.50	54.70	2%	38%	x
ARCLK	173.50	176.60	-1.8%	176.60	124.00	2%	29%	x
ASELS	62.20	62.10	0.2%	66.50	43.02	7%	31%	x
ASTOR	104.10	100.30	3.8%	131.00	86.65	26%	17%	x
BERA	19.32	19.53	-1.1%	21.50	10.50	11%	46%	x
BFREN	1009.00	1011.00	-0.2%	1345.00	782.15	33%	22%	x
BIENY	44.10	43.70	0.9%	52.30	37.84	19%	14%	x
BIMAS	417.25	403.75	3.3%	417.25	292.25	-	30%	✓
BIOEN	20.12	19.19	4.8%	22.40	16.54	11%	18%	x
BOBET	38.52	38.96	-1.1%	40.44	28.00	5%	27%	x
BRSAN	620.00	617.00	0.5%	745.50	478.00	20%	23%	x
BRYAT	3175.00	3207.50	-1.0%	4438.76	2060.57	40%	35%	x
BTCLM	137.50	136.00	1.1%	138.80	92.80	1%	33%	x
CANTE	18.72	18.45	1.5%	20.30	16.00	8%	15%	x
CCOLA	711.50	713.00	-0.2%	725.00	476.25	2%	33%	x
CIMSA	32.42	32.38	0.1%	37.63	26.62	16%	18%	x
CWENE	306.00	305.75	0.1%	362.00	230.20	18%	25%	x
DOAS	291.50	289.75	0.6%	357.68	203.47	23%	30%	x
DOHOL	14.41	14.54	-0.9%	14.63	10.48	2%	27%	x
ECILC	55.05	52.95	4.0%	56.30	40.82	2%	26%	x
ECZYT	242.90	236.30	2.8%	295.00	215.80	21%	11%	x
EGEEN	16825.00	17350.00	-3.0%	17500.00	9910.00	4%	41%	x
EKGYO	10.34	10.07	2.7%	11.63	6.76	12%	35%	x
ENERY	171.50	169.20	1.4%	174.50	106.30	2%	38%	x
ENJSA	64.90	65.65	-1.1%	65.65	41.72	1%	36%	x
ENKAI	38.14	38.60	-1.2%	40.96	32.84	7%	14%	x
EREGL	44.18	44.62	-1.0%	49.02	37.82	11%	14%	x
EUPWR	156.70	158.10	-0.9%	200.20	140.80	28%	10%	x
EUREN	16.20	15.73	3.0%	21.32	14.20	32%	12%	x
FROTO	1133.00	1139.00	-0.5%	1175.70	702.14	4%	38%	x
GARAN	84.95	83.60	1.6%	84.95	53.32	-	37%	✓
GESAN	79.40	73.35	8.2%	89.00	59.60	12%	25%	x
GUBRF	163.00	158.40	2.9%	212.90	135.90	31%	17%	x
GWIND	29.46	29.30	0.5%	29.46	20.90	-	29%	✓
HALKB	16.48	16.86	-2.3%	16.86	11.49	2%	30%	x
HEKTS	16.08	15.95	0.8%	22.24	14.54	38%	10%	x
IPEKE	41.80	43.20	-3.2%	44.80	29.54	7%	29%	x
ISCTR	13.73	13.64	0.7%	13.73	8.69	-	37%	✓
ISGYO	15.92	16.00	-0.5%	21.58	14.18	36%	11%	x
ISMEN	37.70	38.06	-0.9%	40.74	29.04	8%	23%	x
IZENR	28.22	28.20	0.1%	35.80	23.72	27%	16%	x
KAYSE	34.66	34.54	0.3%	37.68	28.54	9%	18%	x
KCAER	61.40	59.25	3.6%	65.05	25.00	6%	59%	x
KCHOL	232.70	235.00	-1.0%	235.00	130.96	1%	44%	x
KLSEK	61.90	61.95	-0.1%	82.75	55.70	34%	10%	x
KONTR	269.00	259.50	3.7%	300.50	182.50	12%	32%	x
KONYA	12072.50	11745.00	2.8%	12072.50	6972.50	-	42%	✓
KOZAA	52.05	52.55	-1.0%	53.50	39.20	3%	25%	x
KOZAL	23.38	23.56	-0.8%	25.34	18.99	8%	19%	x
KRDMD	28.10	27.44	2.4%	29.64	21.08	5%	25%	x
MAVI	94.37	93.40	1.0%	94.37	50.90	-	46%	✓
MGRGS	470.00	446.00	5.4%	501.50	328.50	7%	30%	x
MIAATK	59.30	58.55	1.3%	81.05	28.06	37%	53%	x
ODAS	10.00	10.02	-0.2%	10.68	7.55	7%	25%	x
OTKAR	519.00	514.00	1.0%	528.66	388.11	2%	25%	x
OYAKC	61.55	61.95	-0.6%	73.55	53.85	19%	13%	x
PETKM	20.98	21.16	-0.9%	25.44	17.05	21%	19%	x
PGSUS	1039.00	1035.00	0.4%	1039.00	639.00	-	38%	✓
QUAGR	4.45	4.44	0.2%	5.75	3.82	29%	14%	x
REEDR	42.66	42.42	0.6%	76.10	19.76	78%	54%	x
SAHOL	93.35	92.70	0.7%	93.35	57.07	-	39%	✓
SASA	46.70	44.48	5.0%	46.70	33.76	-	28%	✓
SAYAS	86.95	83.75	3.8%	116.00	70.00	33%	19%	x
SDTTR	347.00	339.50	2.2%	429.50	239.00	24%	31%	x
SISE	51.40	51.80	-0.8%	53.60	44.54	4%	13%	x
SKBNK	4.92	4.90	0.4%	6.30	3.96	28%	20%	x
SMRTG	61.40	57.75	6.3%	71.90	48.92	17%	20%	x
SOKM	61.70	59.50	3.7%	73.15	52.50	19%	15%	x
TABGD	157.60	160.50	-1.8%	160.50	99.00	2%	37%	x
TAVHL	220.80	219.50	0.6%	225.00	102.50	2%	54%	x
TCELL	82.10	80.95	1.4%	82.10	53.00	-	35%	✓
THYAO	325.00	325.25	-0.1%	326.00	222.20	0%	32%	x
TKFEN	52.75	52.55	0.4%	52.75	34.00	-	36%	✓
TOASO	267.00	278.50	-4.1%	278.50	191.02	4%	28%	x
TSKB	9.98	9.76	2.3%	10.25	6.19	3%	38%	x
TTKOM	39.90	39.58	0.8%	40.48	23.54	1%	41%	x
TTRAK	942.00	928.00	1.5%	942.00	621.22	-	34%	✓
TUKAS	8.91	9.03	-1.3%	9.71	6.30	9%	29%	x
TUPRS	201.30	204.00	-1.3%	204.00	129.95	1%	35%	x
TURSG	64.90	65.00	-0.2%	66.25	36.02	2%	44%	x
ULKER	115.30	112.80	2.2%	116.50	72.80	1%	37%	x
VAKBN	19.87	20.32	-2.2%	20.32	12.22	2%	39%	x
VESBE	22.86	22.60	1.2%	23.06	15.00	1%	34%	x
VESTL	96.30	87.55	10.0%	96.30	43.32	-	55%	✓
YEOTK	236.30	227.00	4.1%	273.75	144.00	16%	39%	x
YKBNK	30.96	31.22	-0.8%	32.28	18.36	4%	41%	x
YILGD	14.58	14.42	1.1%	17.28	11.40	19%	22%	x
ZOREN	6.59	6.74	-2.2%	6.75	4.00	2%	39%	x

Kaynak: Deniz Yatırım Strateji ve Araştırma Bölümü hesaplamaları, Rasyonet

Seçilmiş rasyolar



DENİZ YATIRIM STRATEJİ & ARAŞTIRMA | BIST 100 HIZLI BAKIŞ

Hisse kodu	Şirket İsmi	Sektör	F/K	FD/FAVÖK	FD/SATIŞLAR	Özkaymak karlılığı	Piyasa değeri (milyar TL)	Halka açıklık oranı	BIST 100 payı
AEFES	Anadolu Efes Biraçılık	BIRAÇILIK VE MESRUBAT	5.18	4.92	0.83	49%	114.6	32%	1.3%
AGROT	Agrotech Yüksek Teknoloji Ve Yatırım	TEKNOLOJİ	25.53	157.20	22.07	33%	38.4	25%	0.4%
AHGAZ	Ahioto Doğal Gaz Dağıtım Enerji Ve Yat.	PETROL VE PETROL ÜRÜNLERİ	11.40	19.14	1.41	25%	35.4	25%	0.4%
AKBNK	Akbank	BANKACILIK	4.53			37%	312.3	52%	3.6%
AKNS	Akansa	ÇİMENTO	12.46	7.29	1.53	28%	29.5	19%	0.3%
AKGY	Akfen G.M.Y.O.	GAYRİMENKUL YATIRIM ORT.	12.46	12.06	10.84	6%	9.0	45%	0.1%
AKYE	Akfen Yenilenebilir Enerji	ELEKTRİK	5.80	12.47	8.04	43%	26.4	31%	0.3%
AKSA	Aksa	ENDÜSTRİYEL TEKSTİL	23.52	9.63	1.63	16%	38.9	37%	0.4%
AKSEN	Aksa Enerji	ELEKTRİK	11.45	9.34	1.76	22%	48.5	21%	0.6%
ALARK	Alarko Holding	İNŞAAT, TAHHÜT	7.72	895.97	5.68	24%	51.2	31%	0.6%
ALBRK	Albaraka Türk Katılım Bankası	BANKACILIK	3.72			33%	12.8	38%	0.1%
ALFAS	Alfa Solar Enerji	ELEKTRİK	26.86	27.08	6.23	116%	35.0	20%	0.4%
ANSGR	Anadolulu Sigorta	SİGORTA	4.98			74%	44.3	35%	0.5%
ARCLK	Arçelik	DAYANIKLI TÜKETİM	17.31	8.45	0.68	16%	117.2	15%	1.3%
ASELS	Aselsan	İLETİŞİM ÇHAZLARI	38.90	18.53	4.04	12%	286.6	26%	3.2%
ASTOR	Astor Enerji	ELEKTRİK	22.59	17.59	6.03	61%	103.9	21%	1.2%
BERA	Bera Holding	HOLDİNG	8.86	7.37	1.12	20%	13.2	54%	0.2%
BFREN	Bosch Fren Sistemleri	OTOMOTİV PARÇASI	1254.99	300.23	35.85	22%	30.9	15%	0.4%
BIENY	Bien Yapı Ürünleri	İNŞAAT MALZEMELERİ	19.54	17.14	2.21	22%	15.9	20%	0.2%
BİNAS	Bim Birleşik Magazalar	PERAKENDE	22.20	14.61	1.15	49%	253.4	60%	2.9%
BİGEN	Biotrend Çevre Ve Enerji Yatırımları	ELEKTRİK	17.33	25.39	7.66	98%	10.1	38%	0.1%
BOBET	Boğaziçi Beton Sanayi Ve Ticaret	ÇİMENTO	10.42	6.22	1.59	49%	14.6	30%	0.2%
BRNSAN	Borusan Boru Sanayi	DEMİR, ÇELİK TEMEL	21.42	15.58	2.24	22%	87.9	17%	1.0%
BRVAT	Borusan Yat. Paz.	HOLDİNG	39.35		531.92	13%	89.3	13%	1.0%
BTÇİM	Btç Çimento	ÇİMENTO		19.48	3.49	-29%	24.8	43%	0.3%
CAATE	Çaça 2 Termik	ELEKTRİK	39.31	11.03	3.00	5%	17.6	42%	0.2%
CCOLA	Coca Cola İçecek	BIRAÇILIK VE MESRUBAT	8.79	10.93	1.94	63%	181.0	25%	2.1%
CİMSA	Cimsa	ÇİMENTO	12.31	9.02	1.61	22%	30.7	45%	0.3%
CWENE	Cw Enerji Mühendislik	ELEKTRİK	33.34	19.89	4.47	43%	37.9	24%	0.4%
DOAS	Doğuş Otomotiv	OTOMOTİV	3.27	2.67	0.44	75%	64.1	34%	0.7%
DODOL	Doğan Holding	HOLDİNG	3.98	3.62	0.39	40%	37.7	36%	0.4%
ECLC	Eczacıbaşı İlaç	SAGLIK	13.77	48.11	5.96	11%	37.7	19%	0.4%
ECZYT	Eczacıbaşı Yatırım	HOLDİNG	26.20			8%	22.5	22%	0.3%
EĞEEN	Ege Endüstri	OTOMOTİV PARÇASI	47.49	56.88	17.50	60%	53.0	34%	0.6%
EKGYO	Emlak G.M.Y.O.	GAYRİMENKUL YATIRIM ORT.	5.88		1.02	-10%	39.3	31%	0.4%
ENERY	Enerya Enerji	ELEKTRİK	11.23	13.45	1.08	22%	24.7	27%	0.3%
ENKSA	Enerjisa Enerji	ELEKTRİK	16.97	6.12	0.63	12%	76.7	20%	0.9%
ENKAI	Enka İnşaat	İNŞAAT, TAHHÜT	13.49	9.50	1.17	11%	228.8	12%	2.6%
ERGLG	Ereğli Demir Çelik	DEMİR, ÇELİK TEMEL	38.34	12.62	1.33	3%	154.6	48%	1.8%
ELPWR	Europower Enerji Ve Otomasyon Teknolojileri	ELEKTRİK	45.08	22.26	5.13	26%	34.5	27%	0.4%
EUREN	European Endüstri İnşaat	İNŞAAT MALZEMELERİ	14.85	27.31	4.36	41%	12.3	30%	0.1%
FROTO	Ford Otosan	OTOMOTİV	8.10	10.73	1.11	115%	397.6	18%	4.5%
GARAN	Garanti Bankası	BANKACILIK	3.80			44%	356.8	14%	4.1%
GESAN	Gırsın Elektrik Sanayi Taahhüt Ve Ticaret	ELEKTRİK	53.15	10.31	3.41	17%	36.5	28%	0.4%
GUBRF	Gübre Fabrikaları	TARIM KİMYASALLARI	24.50	1.67		-5%	54.4	22%	0.6%
GWIND	Galata Wind Enerji	ELEKTRİK	25.51	11.76	8.89	15%	15.9	30%	0.2%
HALKB	Halk Bankası	BANKACILIK	11.71			9%	118.4	9%	1.3%
HEKTS	Hektaj	TARIM KİMYASALLARI			8.20	-17%	40.7	41%	0.5%
İPEKE	İpek Doğal Enerji Kaynakları	ELEKTRİK	11.46	0.54	0.17	31%	10.9	36%	0.1%
İSCTR	İş Bankası (Ç)	BANKACILIK	4.75			33%	343.2	31%	3.9%
İSGYO	İş G.M.Y.O.	GAYRİMENKUL YATIRIM ORT.	4.87	25.10	15.26	15%	15.3	38%	0.2%
İSMEN	İş Yatırım	ARACI KURUM	10.21	3.60	0.10	47%	56.6	28%	0.6%
İZENR	İzdemir Enerji Elektrik Üretim	ELEKTRİK	14.84	16.98	2.13	22%	24.6	20%	0.2%
KAYSE	Kayseri Şeker Fabrikası	GIDA	5.79	16.55	2.92	31%	24.5	20%	0.3%
KCALR	Kocaeli Çelik	DEMİR, ÇELİK TEMEL	34.02	18.88	2.79	25%	40.4	24%	0.5%
KCHOL	Koç Holding	HOLDİNG	8.17	8.05	1.65	27%	590.1	22%	6.7%
KLSEK	Kaleseramik Çanakçile Kalebodur Seramik	SERAMİK	107.92	121.77	3.29	7%	31.9	21%	0.4%
KONTR	Kontrolmatik Teknoloji	ELEKTRİK	53.02	175.29	13.21	69%	53.8	39%	0.6%
KONYA	Konya Çimento	ÇİMENTO	86.08	90.02	13.28	55%	58.8	15%	0.7%
KODAZ	Koza Anadolu Metal	MALDENÇELİK	8.67	5.06	1.57	35%	20.2	44%	0.2%
KOZAL	Koza Altın İşletmeleri	MADENÇELİK	13.82	31.95	10.55	43%	74.9	29%	0.9%
KRDMD	Kardemir (D)	DEMİR, ÇELİK TEMEL	20.17	12.79	0.80	7%	21.9	89%	0.2%
MAVI	Mavi Giyim	TEKSTİL, ENTEGRE	21.49	7.36	1.36	39%	38.3	73%	0.4%
MGROS	Migros	PERAKENDE	9.64	25.63	0.45	54%	85.1	51%	1.0%
MİATK	Mia Teknoloji	TEKNOLOJİ	58.12	40.65	20.95	47%	29.3	57%	0.3%
ODAS	Odış Elektrik	ELEKTRİK	2.93	7.07	1.79	83%	14.0	73%	0.2%
OTKAR	Otokar	OTOMOTİV	31.65	43.29	2.63	48%	62.3	27%	0.7%
OYAKC	Oyak Çimento Fabrikaları	ÇİMENTO	9.44	7.82	2.36	53%	76.7	24%	0.9%
PETKM	Petkim	PETROL VE PETROL ÜRÜNLERİ	7.20		1.31	24%	53.2	47%	0.6%
PGSUS	Pegasus Hava Taahhütçü	HAVA YOLLARI VE HİZMETLERİ	5.08	8.84	2.71	68%	106.3	43%	1.2%
QUAGR	Qua Granit Hayat Yapı	İNŞAAT MALZEMELERİ	9.45	9.28	2.54	33%	11.7	32%	0.1%
REEDR	Reeder Teknoloji	TEKNOLOJİ	61.21	61.99	22.13	36%	40.5	23%	0.5%
SAHOL	Sabancı Holding	HOLDİNG	12.71	14.50	11.64	10%	196.1	51%	2.2%
SASA	Sasa	ENDÜSTRİYEL TEKSTİL	13.66	39.00	6.66	53%	248.5	21%	2.8%
SAYAS	Say Yenilenebilir Enerji	ELEKTRİK	55.72	35.18	7.20	28%	6.7	55%	0.1%
SDTR	Sdt Uzay Ve Savunma Teknolojileri	TEKNOLOJİ	50.48	71.72	26.10	67%	20.1	21%	0.2%
SİSE	Şişe Cam	CAM	9.20	9.55	1.30	16%	157.4	49%	1.8%
SKBNK	Şekerbank	BANKACILIK	3.74			41%	9.2	48%	0.1%
SMRTG	Smart Güneş Enerjisi Teknolojileri	ELEKTRİK	36.37	27.95	4.97	77%	37.2	25%	0.4%
SOKM	Şok Marketler Ticaret	PERAKENDE	8.23	10.03	0.29	43%	36.6	51%	0.4%
TABGD	Tab Gıda Sanayi	GIDA	16.75	14.19	1.97	57%	41.2	20%	0.5%
TAVHL	Tav Havalimanları	HAVA YOLLARI VE HİZMETLERİ	9.17	10.04	3.08	23%	80.2	48%	0.9%
TCELL	Turkcell	İLETİŞİM	14.39	4.37	2.00	18%	186.6	54%	2.1%
THYAO	THY Türk Hava Yolları	HAVA YOLLARI VE HİZMETLERİ	2.75	5.99	1.37	57%	448.5	50%	5.1%
TKFEN	Tekfen Holding	HOLDİNG			0.49	-7%	19.5	48%	0.2%
TOASO	Tofaş Otomobil Fab.	OTOMOTİV	8.85	6.13	0.94	68%	133.5	24%	1.5%
TSKB	T.S.K.B.	BANKACILIK	3.69			40%	27.9	39%	0.3%
TKOM	Türk Telekom	İLETİŞİM	8.50	5.64	1.84	33%	139.7	13%	1.6%
TTRAK	Türk Traktör	OTOMOTİV	10.09	6.65	1.50	116%	94.3	24%	1.1%
TUKAS	Tukay	GIDA	11.30	7.94	2.14	29%	13.1	33%	0.1%
TUPRS	Tüpraş	PETROL VE PETROL ÜRÜNLERİ	7.24	3.38	0.47	46%	387.9	49%	4.4%
TURSG	Turkiye Sigorta	SİGORTA	8.24			73%	75.4	18%	0.9%
ULKER	Ülker	GIDA	12.60	5.80	1.10	33%	42.6	39%	0.5%
VAKBN	T. Vakıflar Bankası	BANKACILIK	7.87			18%	197.0	6%	2.2%
VEBRE	Vestel Beyaz Eya	DAYANIKLI TÜKETİM	7.74	5.16	0.67	40%	36.6	19%	0.4%
VESTL	Vestel	DAYANIKLI TÜKETİM	22.28	5.85	0.54	7%	32.3	41%	0.4%
YEOTEK	Yeo Teknoloji Enerji Ve Endüstri	ELEKTRİK	49.12	38.77	6.87	96%	22.7	36%	0.3%
YKBNK	Yapı Ve Kredi Bankası	BANKACILIK	3.98			41%	261.5	39%	3.0%
YILGD	Yayla Agro Gıda	GIDA	10.74	15.78	1.55	50%	15.8	31%	0.2%
ZOREN	Zorlu Enerji	ELEKTRİK	3.02	11.29	2.68	41%	33.0	36%	0.4%

En düşük F/K

2.75

En yüksek F/K

1254.99

En düşük FD/FAVÖK

0.54

En yüksek FD/FAVÖK

895.97

En düşük FD/SATIŞLAR

0.10

En yüksek FD/SATIŞLAR

531.92

En düşük özkaymak karlılığı

-29%

En yüksek özkaymak karlılığı

BTÇİM

En düşük piyasa değeri

6.7

En yüksek piyasa değeri

590.1

En düşük halka açıklık oranı

6%

En yüksek halka açıklık oranı

89%

En düşük BIST 100 payı

0.1%

En yüksek BIST 100 payı

6.7%

Kaynak: Deniz Yatırım Strateji ve Araştırma Bölümü hesaplamaları. Rasyolar F/K, FD/FAVÖK ve FD/Satışlar rasyoları son 4 pyrek verilmiştir.

Deniz Yatırım model portföyü

Deniz Yatırım Model Portföyü					
Hisse	Portföye giriş tarihi	Hedef fiyat	Potansiyel	Nominal getiri (Portföye girişten itibaren)	BIST-100'e rölatif getiri (Portföye girişten itibaren)
SISE	04.09.2020	77.70	51%	778%	-8%
TAVHL	10.05.2021	167.60	-24%	824%	31%
TUPRS	21.03.2022	215.62	7%	734%	76%
FROTO	07.09.2022	1158.70	2%	276%	24%
KONTR	07.09.2022	378.00	41%	502%	98%
ALARK	13.09.2022	174.30	48%	116%	-25%
HTTBT	03.11.2022	108.80	38%	249%	39%
KAREL	30.11.2022	21.00	30%	51%	-27%
PGSUS	27.12.2022	1118.00	8%	105%	9%
AKGRT	16.01.2023	9.80	32%	118%	8%
BIMAS	16.01.2023	451.20	8%	238%	68%
CCOLA	16.01.2023	888.80	25%	288%	92%
SAHOL	12.05.2023	123.06	32%	125%	6%
CIMSA	21.06.2023	42.34	31%	104%	4%
YKBNK	21.08.2023	45.40	47%	107%	54%

Yıl	Nominal getiri	BIST-100 Endeksi'ne göre rölatif getiri	BIST-100 Getiri Endeksi'ne göre rölatif getiri
2019	56%	27%	25%
2020	50%	16%	15%
2021	43%	13%	10%
2022	205%	3%	0%
2023	52%	12%	9%
12A	168%	17%	14%
YBB	46%	6%	4%
2019'dan bugüne	2156%	100%	71%

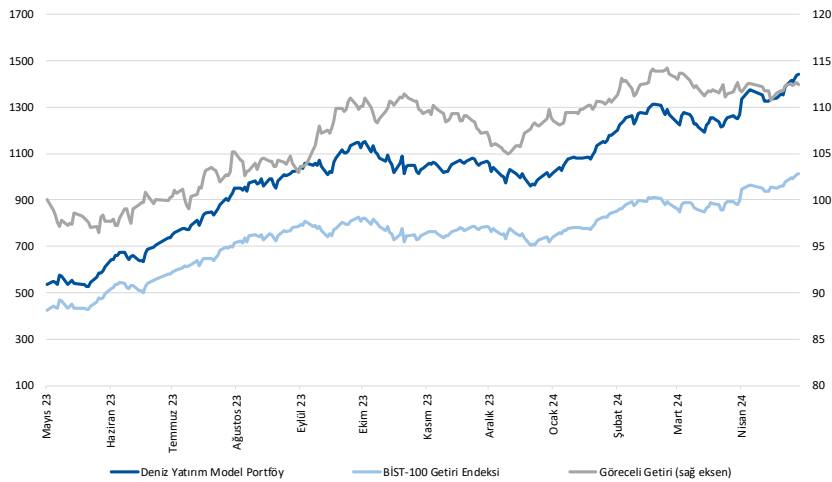

Kaynak: Deniz Yatırım Strateji ve Araştırma Bölümü hesaplamaları, Rasyonet

Deniz Yatırım Model Portföyü

Deniz Yatırım Model Portföyü, Deniz Yatırım Strateji ve Araştırma Bölümü tarafından, temel analiz kriterlerine göre hazırlanmış, orta-uzun vadeli hisse senedi tavsiye listesidir. Alınan pozisyonlar sadece uzun yönlüdür (long only). Herhangi bir rakamsal/yüzdese getiri hedefi söz konusu değildir. Herhangi bir şirket sayısı sınırı söz konusu değildir. Herhangi bir sıklıkta/takvim dahilinde değişiklik yapma zorunluluğu söz konusu değildir. Strateji ve Araştırma Bölümü analistleri portföyü takvim yılı içerisinde piyasa koşulları izin vermez ise değiştirmeme hakkına sahiptirler. Portföy içerisinde yer alan şirketler için temel analiz açısından getiri potansiyeli kalmamış dahi olsa da (değerleme olarak) şirket markasına olan geçmiş ve gelecek dönem güveni ile liste içerisinde kalmaya devam edebilirler. Portföyde yer alan şirketler için AL tavsiyesi bulunması zorunluluğu söz konusu değildir. Bölüm analistleri, TUT ve/veya Gözden Geçiriliyor önerileri ile de liste içerisinde şirket tercihinde bulunabilirler.

Deniz Yatırım model portföy | sektörel ve endeks dağılımları

Model portföy sektörel dağılımı

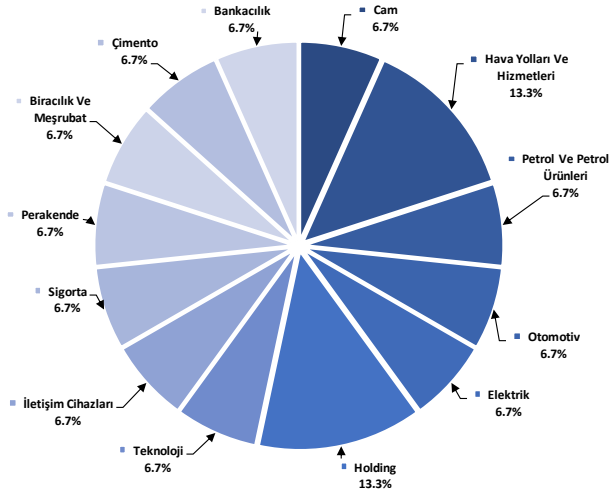

Kaynak: Deniz Yatırım Strateji ve Araştırma Bölümü hesaplamaları

Model portföy endeks dağılımı

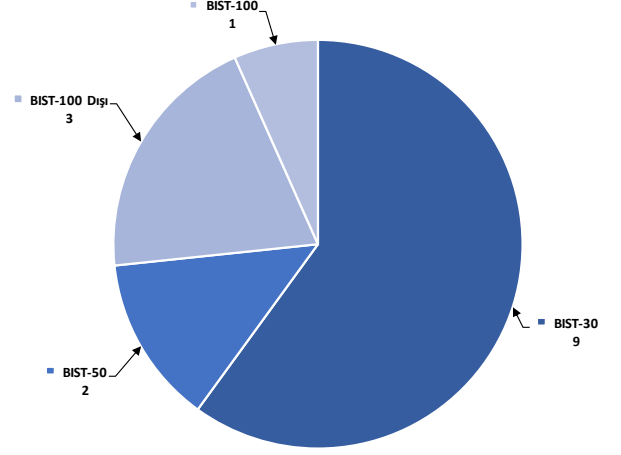

Kaynak: Deniz Yatırım Strateji ve Araştırma Bölümü hesaplamaları

Değerlemeler

	Piyasa Değeri (milyar TL)	Piyasa Değeri (milyar USD)	BIST 30 Endeksi'ndeki Payı	BIST 100 Endeksi'ndeki Payı	Nominal Hisse Performansı - YBB	Relatif Hisse Performansı - YBB	Hedef Fiyat (TL)	Tavsiye	Kapanış Fiyatı	Yükseliş / Düşüş Potansiyeli
Finansallar										
Ağesa Hayat Emeklilik	15,606	484	---	---	45%	5%	68.33	TUT	86.70	-21.2%
Akbank	312,260	9,683	8.0%	5.6%	72%	25%	77.40	AL	60.05	28.9%
Aksigorta	11,977	371	---	---	42%	3%	9.80	AL	7.43	31.9%
Anadolu Hayat Emeklilik	26,015	807	---	---	67%	21%	74.00	AL	60.50	22.3%
Anadolu Sigorta	44,250	1,372	---	0.6%	47%	7%	100.00	TUT	88.50	13.0%
Garanti Bank	356,790	11,064	2.5%	1.8%	52%	11%	90.38	AL	84.95	6.4%
Halkbank	118,405	3,672	---	0.4%	38%	0%	18.10	TUT	16.48	9.8%
İş Bankası	343,250	10,644	5.4%	3.8%	51%	10%	15.31	AL	13.73	11.5%
İş Yatırım	56,550	1,754	---	0.6%	18%	-14%	50.00	AL	37.70	32.6%
TSKB	27,944	867	---	0.4%	52%	11%	14.50	AL	9.98	45.3%
Türkiye Sigorta	75,383	2,338	---	0.5%	60%	16%	54.40	TUT	64.90	-16.2%
Vakıf Bank	197,029	6,110	---	0.4%	55%	12%	23.00	AL	19.87	15.8%
Yapı Kredi Bank	261,521	8,110	5.2%	3.7%	65%	20%	45.40	AL	30.96	46.6%
Holdingler										
Alarko Holding	51,156	1,586	0.8%	0.6%	30%	-6%	174.30	AL	117.60	48.2%
Doğan Holding	37,711	1,169	---	0.5%	30%	-5%	18.70	AL	14.41	29.8%
Enka İnşaat	228,840	7,096	1.4%	1.0%	14%	-17%	52.00	AL	38.14	36.3%
Koç Holding	590,103	18,299	6.6%	4.7%	70%	24%	235.00	AL	232.70	1.0%
Sabancı Holding	196,070	6,080	5.0%	3.6%	60%	16%	123.06	AL	93.35	31.8%
Şişecam	157,449	4,883	3.9%	2.8%	12%	-18%	77.70	AL	51.40	51.2%
Tekfen Holding	19,518	605	---	0.3%	43%	4%	47.30	TUT	52.75	-10.3%
Petrol ve Gaz										
Aygaz	43,257	1,341	---	---	52%	11%	196.15	AL	196.80	-0.3%
Petkim	53,172	1,649	1.3%	0.9%	15%	-16%	22.00	TUT	20.98	4.9%
Tüpraş	387,864	12,028	9.8%	6.9%	50%	9%	215.62	AL	201.30	7.1%
Enerji										
Aksa Enerji	48,489	1,504	---	0.4%	33%	-3%	50.70	TUT	39.54	28.2%
Alfa Solar Enerji	35,034	1,086	---	0.2%	13%	-18%	103.80	AL	95.20	9.0%
Biotrend Enerji	10,060	312	---	0.1%	17%	-15%	31.80	AL	20.12	58.1%
Galata Wind Enerji	15,908	493	---	0.2%	36%	-1%	35.77	AL	29.46	21.4%
Enerjisa Enerji	76,651	2,377	---	0.6%	49%	8%	88.61	AL	64.90	36.5%
Demir Çelik										
Erdemir	154,630	4,795	3.8%	2.7%	9%	-21%	62.50	AL	44.18	41.5%
Kardemir (D)	29,842	925	1.0%	0.7%	18%	-14%	39.00	AL	28.10	38.8%
Kimya, Tarımsal İlaç ve Gübre										
Aksa Akelik	38,850	1,205	---	0.5%	23%	-11%	129.00	AL	120.00	7.5%
Alkim Kimya	5,772	179	---	---	13%	-18%	53.00	AL	38.48	37.7%
Hektaş	40,682	1,262	0.8%	0.6%	-20%	-42%	17.20	SAT	16.08	7.0%
Kimteks Polüretan	15,510	481	---	---	10%	-20%	95.95	AL	63.80	50.4%
Otomotiv ve Otomotiv Yan Sanayi										
Doğuş Otomotiv	64,130	1,989	---	0.8%	27%	-8%	371.09	AL	291.50	27.3%
Ford Otosan	397,581	12,329	3.6%	2.6%	59%	15%	1158.70	AL	1133.00	2.3%
Kordsa	19,531	606	---	---	30%	-6%	128.00	AL	100.40	27.5%
Tofaş	133,500	4,140	1.7%	1.2%	37%	0%	340.00	AL	267.00	27.3%
Türk Traktor	94,263	2,923	---	0.8%	41%	3%	1310.34	AL	942.00	39.1%
Otokar	62,280	1,931	---	0.6%	24%	-10%	526.50	TUT	519.00	1.4%
Brisa	38,628	1,198	---	---	68%	22%	131.91	AL	126.60	4.2%
Sağlık										
Lokman Hekim	3,076	95	---	---	32%	-4%	78.30	AL	85.45	-8.4%
Meditera Tıbbi Malzeme	3,884	120	---	---	17%	-15%	59.20	AL	32.64	81.4%
MLP Sağlık	51,988	1,612	---	---	68%	22%	284.30	AL	249.90	13.8%
Gen İlaç ve Sağlık Ürünleri	17,460	541	---	---	24%	-10%	96.90	AL	58.20	66.5%
Selçuk Ecza Deposu	32,913	1,021	---	---	14%	-37%	79.55	AL	53.00	50.1%
Perakende ve Toptan										
BLM	253,354	7,857	7.4%	5.3%	39%	1%	451.20	AL	417.25	8.1%
Bizim Toptan	3,192	99	---	---	7%	-22%	56.40	TUT	39.66	42.2%
Mavi Giyim	38,335	1,189	---	1.0%	66%	20%	112.27	AL	94.37	19.0%
Migros	85,095	2,639	---	1.5%	40%	2%	696.90	AL	470.00	48.3%
Şok Marketler	36,606	1,135	---	0.6%	14%	-17%	112.10	AL	61.70	81.7%
Gıda ve İçecek										
Coca Cola İçecek	180,985	5,612	---	1.6%	35%	-2%	888.80	AL	711.50	24.9%
Tat Gıda	3,767	117	---	---	18%	-40%	47.70	AL	27.70	72.2%
Ülker Bisküvi	42,578	1,320	---	0.6%	41%	2%	173.60	AL	115.30	50.6%
Yayla Agro Gıda	15,848	491	---	0.2%	14%	-17%	24.70	AL	14.58	69.4%
Büyük Şeffler Gıda	3,595	111	---	---	---	---	53.10	AL	33.60	58.0%
Beyaz Eşya ve Mobilya										
Arçelik	117,239	3,636	---	0.6%	35%	-2%	203.00	TUT	173.50	17.0%
Vestel Beyaz Eşya	36,576	1,134	---	0.2%	43%	4%	29.00	AL	22.86	26.9%
Vestel Elektronik	32,304	1,002	---	0.4%	108%	51%	118.00	AL	96.30	22.5%
Yataş	5,381	167	---	---	48%	8%	46.30	AL	35.92	28.9%
Telekom & Teknoloji & Yazılım										
Aztek Teknoloji	10,990	341	---	---	7%	-22%	225.00	AL	109.90	104.7%
Hibit Bilgisayar Hizmetleri	10,066	312	---	---	39%	1%	108.80	AL	78.95	37.8%
İndeks Bilgisayar	7,170	222	---	---	60%	17%	10.89	AL	9.56	13.9%
Karel Elektronik	13,023	404	---	---	39%	1%	21.00	AL	16.16	30.0%
Kontrolmatik Teknoloji	53,800	1,668	1.0%	0.7%	24%	-10%	378.00	AL	269.00	40.5%
Logo Yazılım	8,810	273	---	---	19%	-13%	102.70	TUT	88.10	16.6%
Turkcell	180,620	5,601	4.9%	3.5%	46%	6%	102.00	AL	82.10	24.2%
Türk Telekom	139,650	4,331	---	0.6%	64%	19%	44.40	AL	39.90	11.3%
Savunma										
Aselsan	283,632	8,796	3.7%	2.6%	38%	1%	89.70	AL	62.20	44.2%
Yapı Malzemeleri										
Akçansa	29,540	916	---	0.2%	13%	-18%	239.49	AL	154.30	55.2%
Çimsa	30,656	951	---	0.5%	14%	-17%	42.34	AL	32.42	30.6%
Kalekim	12,034	373	---	---	22%	-12%	39.20	AL	26.16	49.8%
Havacılık										
Pegasus	106,289	3,296	2.3%	1.6%	60%	16%	1118.00	AL	1039.00	7.6%
TAV Havalimanları	80,213	2,487	---	1.4%	105%	49%	167.60	G.G.	220.80	-24.1%
Türk Hava Yolları	448,500	13,908	11.4%	8.1%	42%	3%	380.00	AL	325.00	16.9%
Kağıt ve Kağıt Ürünleri										
Europap Tezol Kağıt	10,287	319	---	---	30%	-6%	28.10	AL	23.38	20.2%
GYO'lar										
Emlak GYO	39,292	1,218	1.0%	0.7%	50%	9%	12.50	AL	10.34	20.9%
Ozak GYO	12,929	401	---	---	16%	-16%	14.00	AL	8.88	57.7%
Toruşlar GYO	45,800	1,420	---	---	44%	5%	50.00	AL	45.80	9.2%
Kaynak: Deniz Yatırım Strateji ve Araştırma, RasyoNet										
			92.5%	83.0%						

Strateji ve Araştırma Bölümü kapsamındaki hisselerle ait öneri dağılımı

Araştırma öneri dağılımı

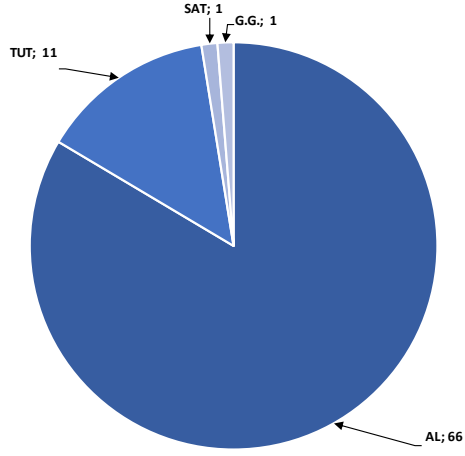

Kaynak: Deniz Yatırım Strateji ve Araştırma Bölümü

Araştırma kapsamı sektörel dağılımı

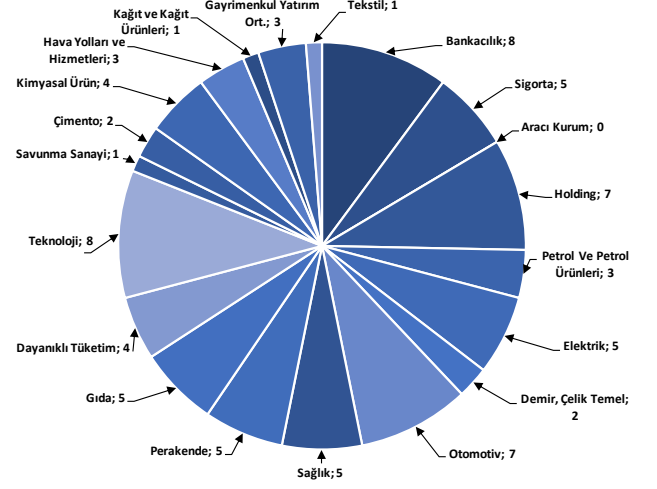

Kaynak: Deniz Yatırım Strateji ve Araştırma Bölümü

Haftalık takvim

Haftalık Takvim, 06 Mayıs 2024 - 12 Mayıs 2024						
Tarih	Gün	Saat	Ülke	Olay	Beklenti	Önceki
6 Mayıs	Pazartesi	11:00	EUR	Euro Bölgesi Hizmetler PMI	52.9	52.9
		11:00	EUR	Euro Bölgesi Bileşik PMI	51.4	51.4
		12:00	EUR	ÜFE (Aylık)	-0.60%	-1.00%
		12:00	EUR	ÜFE (Yıllık)	-7.80%	-8.30%
		14:30	TR	Efektif Döviz Kuru	--	58.02
7 Mayıs	Salı	05/17	EUR	AB Komisyonu Ekonomik Tahminleri		
		12:00	EUR	Perakende Satışlar (Aylık)	0.60%	-0.50%
		12:00	EUR	Perakende Satışlar (Yıllık)	-0.20%	-0.70%
8 Mayıs	Çarşamba	22:00	ABD	Tüketici kredisi	\$16.500b	\$14.125b
		17:00	ABD	Toptan Satış Stokları (Aylık)	-0.40%	-0.40%
9 Mayıs	Perşembe	17:30	TR	Hazine Nakit Dengesi	--	-166.8b
		10:30	TR	Türkiye Merkez Bankası Enflasyon Raporu Sunumu		
10 Mayıs	Cuma	14:30	TR	Yabancı Net Hisse Senedi Yatırımı	--	--
		15:30	ABD	İşsizlik Başvurusu Başvuruları	--	208k
		10:00	TR	İşsizlik Oranı	--	8.70%
11 - 12 Mayıs	Haftasonu	10:00	TR	Sanayi Üretimi (Aylık)	--	3.20%
		10:00	TR	Sanayi Üretimi (Yıllık)	--	11.50%
		17:00	ABD	Michigan Üni. Tüketici Hissiyatı	77	77.2
		17:00	ABD	Michigan Üni. Tüketici Beklentileri	--	76
		21:00	ABD	Aylık Bütçe Dengesi	--	-\$236.5b

*(M.A.):Mevsimsellikten arındırılmış

Kaynak: Bloomberg, Deniz Yatırım Strateji ve Araştırma

4Ç23 Beklenen Finansal Açıklamalar

Tarih	Şirket
29 Şubat	Bankaların konsolide olmayan sonuçları için son gün
11 Mart	Bankaların konsolide sonuçları için son gün
9 Mayıs	Şirketlerin konsolide olmayan sonuçları için son gün
20 Mayıs	Şirketlerin konsolide sonuçları için son gün

4Ç23 Beklenen Finansal Açıklamalar

Tarih	Şirket	Çeyrek	Konsensus Net Kar Beklentisi	Deniz Yatırım Net Kar Beklentisi
7 Mayıs	DOHOL	4Ç23	-	-

1Ç24 Beklenen Finansal Açıklamalar

Tarih	Şirket
10 Mayıs	Bankaların konsolide olmayan sonuçları için son gün
20 Mayıs	Bankaların konsolide sonuçları için son gün
11 Haziran	Şirketlerin konsolide olmayan sonuçları için son gün
21 Haziran	Şirketlerin konsolide sonuçları için son gün

1Ç24 Beklenen Finansal Açıklamalar

Tarih	Şirket	Çeyrek	Konsensus Net Kar Beklentisi	Deniz Yatırım Net Kar Beklentisi
6 Mayıs	AKGRT	1Ç24	TRY 275 mln	TRY 260 mln
	ALBRK	1Ç24	TRY 617 mln	-
7 Mayıs	AGESA	1Ç24	TRY 584 mln	TRY 584 mln
8 Mayıs	PGSUS	1Ç24	TRY - 3,310 mln	TRY - 3,221 mln
9 Mayıs	EREGL	1Ç24	TRY 4,976 mln	TRY 5,153 mln
	VAKBN	1Ç24	TRY 11,063 mln	TRY 11,750 mln
9-10 Mayıs	ENKAI	1Ç24	TRY 7,006 mln	-
Mayıs İkinci Hafta	HTTBT	1Ç24	TRY 44 mln	TRY 42 mln
	ISCTR	1Ç24	TRY 10,348 mln	TRY 12,007 mln

Kaynak: Research Turkey, Deniz Yatırım Strateji ve Araştırma

Sayılar milyon TL ifade etmektedir.

Yasal Uyarı

Bu rapor/e-posta içerisinde yer alan değerlendirmeler Deniz Yatırım Menkul Kıymetler A.Ş. tarafından, güvenilir olduğuna inanılan kaynaklardan elde edilen bilgi ve veriler kullanılarak genel nitelikte hazırlanmıştır. Raporunda yer alan ifadeler, mali durumunuz ile risk ve getiri tercihlerinize uygun olmayabilir ve hiçbir şekilde alış veya satış yapılması yönünde yönlendirme olarak değerlendirilmemelidir. Deniz Yatırım, bu bilgilerin doğru, eksiksiz ve değişmez olduğunu garanti etmemektedir. Bu sebeple, okuyucuların, bu raporlardan elde edilen bilgilere dayanarak hareket etmeden önce, bilgilerin doğruluğunu teyit etmeleri önerilir ve bu bilgilere dayanılarak aldıkları kararlarda sorumluluk okuyucuların kendilerine aittir. Bilgilerin eksikliği ve yanlışlığından Deniz Yatırım hiçbir şekilde sorumlu tutulamaz. Ayrıca, Deniz Yatırım ve DenizBank Finansal Hizmetler Grubu çalışanları ve danışmanlarının, herhangi bir şekilde bu rapor/e-posta içerisinde yer alan bilgiler dolayısıyla ortaya çıkabilecek, doğrudan veya dolaylı zararlarla ilgili herhangi bir sorumluluğu yoktur. Burada yer alan bilgiler sermaye piyasası aracına yönelik bir yatırım tavsiyesi, alım-satım önerisi ya da getiri vaadi değildir ve yatırım danışmanlığı kapsamında yer almamaktadır. Yatırım Danışmanlığı hizmeti; yetkili kuruluşlar tarafından imzalanacak yatırım danışmanlığı sözleşmesi çerçevesinde kişilerin risk ve getiri tercihleri dikkate alınarak kişiye özel sunulmaktadır. Buradaki içeriğin hiçbir bölümü Deniz Yatırım Menkul Kıymetler A.Ş.'nin yazılı izni olmadan çoğaltılamaz, hiçbir şekilde ortamda yayımlanamaz, alıntı yapılamaz ve kullanılamaz. Sadece burada yer alan bilgilere dayanarak yatırım kararı verilmesi beklentilerinize uygun sonuçlar doğurmayabilir.

© DENİZ INVEST 2024

Derecelendirme

Deniz Yatırım Analistleri, her hisse senedi için bir veya birden fazla değerlendirme yöntemi kullanarak 12 aylık hedef değerler (fiyatlar) ve buna bağlı olarak potansiyel getirileri hesaplamaktadır. 12 ay derecelendirme sistemimiz; AL, TUT ve SAT olmak üzere 3 farklı genel yatırım tavsiyesi içerir.

AL: Hisse senedinin gelecek 12 ay toplam potansiyel getirisinin **en az %20 ve üzerinde** oluşması şeklindeki değerlendirme ifade etmektedir.

TUT: Hisse senedinin gelecek 12 ay toplam potansiyel getirisinin **%0-20 aralığında** oluşması şeklindeki değerlendirme ifade etmektedir.

SAT: Hisse senedinin gelecek 12 ay toplam potansiyel getirisinin **%0'dan daha düşük** seviyelerde oluşması şeklindeki değerlendirme ifade etmektedir.

Derecelendirme	Potansiyel Getiri (PG), 12-ay
AL	≥%20
TUT	%0-20
SAT	≤%0

Kaynak: Deniz Yatırım

Deniz Yatırım Analistleri hisse senetlerini potansiyel katalizörler, tetikleyici gelişmeler, riskler ile piyasa, sektör ve rakip firma gelişmeleri ışığında değerlendirmektedir. Analistlerimiz genel yatırım tavsiyesinin kamuoyuyla paylaşılmasını takip eden süreçte hisse senetlerini titizlikle yakından takip etmeye devam etmekte; ancak, hisse senedi fiyatındaki dalgalanmalardan ötürü değerler, derecelendirme sistemimizdeki sınırları aştığı takdirde, analistlerimiz hisse senedi hakkında sundukları tavsiyeyi değiştirmemeyi ve/veya Gözden Geçirme (GG) sürecine almayı tercih edebilirler.