

Hisse Senedi Piyasası

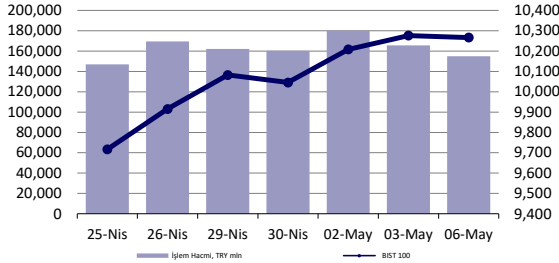

Endeksler, para piyasaları ve emtia

	Kapanış	Önceki	1 Gün	1 Ay	Yıl Baş.
BIST100	10,267	10,277	-0.1%	6.7%	37.4%
İşlem Hacmi, TL mln	154,916	165,669	-6.5%	-1.2%	67.1%
Türkiye 2032 (13.10.2032)	24.30%	24.29%	1 bps	-	185 bps
Türkiye 2032	6.56%	6.68%	-12 bps	-	-5 bps
TCMB karışık fonlama mlyt	-	-	-	-	-
USD/TRY	32.26	32.34	-0.2%	0.7%	9.3%
EUR/TRY	34.77	34.80	-0.1%	0.1%	6.8%
Sepet (50/50)	33.51	33.57	-0.2%	0.3%	8.0%
DOW	38,852	38,676	0.5%	-0.1%	3.1%
S&P500	5,181	5,128	1.0%	-0.5%	8.6%
FTSE	8,213	8,172	0.5%	3.8%	6.2%
MSCI EM	1,067	1,061	0.5%	2.0%	4.2%
MSCI EE	47.43	46.00	3.1%	2.3%	5.9%
Shanghai SE Comp	3,141	3,105	1.2%	2.3%	5.6%
Nikkei	38,236	38,274	-0.1%	-1.9%	14.3%
Petrol (Brent)	83.50	83.33	0.2%	9.3%	9.3%
Altın	2,324	2,302	1.0%	-0.2%	12.7%

En Çok Yükselen & Düşenler (BIST 100)

	Hisse Kodu	Son Kapanış	Gün Değ.	Hacim, TRY bin
En çok yükselenler				
Qua Granit Hayal Yapı	QUAGR	4.71	5.8%	270,978
Otokar	OTKAR	546.00	5.2%	313,684
Eczacıbaşı İlaç	ECILC	57.90	5.2%	601,107
Astor Enerji	ASTOR	108.70	4.4%	3,471,169
Akfen Yenilenebilir Enerji	AKFYE	27.08	4.2%	438,454
Doğuş Otomotiv	DOAS	302.00	3.6%	1,615,339
En çok düşenler				
Kontrolmatik Teknoloji	KONTR	242.10	-10.0%	4,153,600
Say Yenilenebilir Enerji	SAYAS	78.80	-9.4%	401,201
Tukaş	TUKAS	8.13	-8.8%	515,460
Yeo Teknoloji Enerji Ve Endüstri	YEOTK	219.30	-7.2%	601,110
Gırısım Elektrik Sanayi Taahhut Ve Ticaret	GESAN	75.65	-4.7%	685,870
Biotrend Çevre Ve Enerji Yatırımları	BIOEN	19.37	-3.7%	167,000

5 Yıllık Ülke Risk Primi (CDS) (baz puan)



günlük bülten

Piyasa yorumu:

Bu sabah karışık açılış ve sonrasında 10100 – 10500 arasında işlem aktivitesi bekliyoruz.

Dün endeks -0.10% değişimle 10267,09 seviyesinde kapattı. İşlem hacmi yüksek seviyede gerçekleşti.

Günlük Bültenimizin ilerleyen sayfalarında detaylı şekilde görebileceğiniz Seçilmiş İndikatörler Puanlama Sistemimize göre bugün öne çıkan ilk 5 hisse senedi: **AKCNS, ALBRK, CIMSAA, ECILC ve FROTO**. [İlgili sayfada sistemimizin metodolojisini ve uyarı notunu okumanızı önemle belirtmek isteriz.](#)

Önemli hatırlatma: Strateji ve Araştırma Bölümü olarak yaptığımız tüm kapsamlı analizlerimize denizyatirim.com adresi üzerinde yer alan Analiz-Araştırma Raporları sekmeleri üzerinden 7/24 geriye dönük değerlendirmemiz de dahil olmak üzere "Müşteri Girişi" yaparak ulaşabilirsiniz.

Bugünün haberleri:

Piyasa gelişmesi

- Demir Çelik Sektörü (EREGL & KRDM): 1Ç24 Beklenti Raporu

Hisse senetleri

- KAREL: 4Ç23 Bilanço değerlendirmesi / olumlu
- AKGRT: 1Ç24 Finansal Sonuçların Kısa Değerlendirmesi
- YYLGD: 4Ç23 Bilanço değerlendirmesi / olumsuz
- ALBRK: 1Ç24 Finansal Sonuçları Değerlendirmesi / nötr
- AKSA: 1Ç24 tahminlerimiz
- ENKAI: 1Ç24 tahminlerimiz
- PETKM: Etilen-nafta makası haftalık bazda azalış gösterdi / olumsuz

Piyasalarda bugün

Risk iştahındaki toparlanma üçüncü gününde. MSCI dünya endeksinde hafta başı kazançları %0.84'ü işaret ederken, içerisinde ABD'yi ayıkladığımız sepet ise %0.47'de takip edildi. Gelişmekte olan ülke varlıkları %0.50, MSCI TR endeksi ise, S&P kararını takip eden ilk iş gününde %0.27 yükseliş sergiledi. Bahsettiğimiz gruptaki üyelerin tamamı 3 gündür pozitif bölgede takip ediliyor. Amerikan doları ve tahvil faizleri de yatay seyrediyor.

Dünün en önemli gelişmesi, Hamas-İsrail çatışmasında beliren ateşkes umutlarına dair oldu. Her ne kadar İsrail tarafı tam olarak anlaşma noktasında yer almasa da delegeasyon heyetini gönderdiği şeklindeki haberler nispeten iyimserlik yaratıyor. Bu sabah ntv.com.tr'de yer alan habere göre, İsrail ordu radyosu, Refah'a karadan saldırı hazırlıklarının "planlandığı gibi devam ettiğini" açıkladı, devamında ise Refah kentinin doğusunda tahliye talimatı verilen bölgelerin yakınına hava saldırısı düzenlendi. Piyasalar cephesinde ise haber akışını değerli metallerde ons altın, emtia da ise Brent petrol üzerinden izliyor. Dün XAUUSD paritesi, zayıf USD ve düşük faiz temasının da desteğiyle %1 yükselirken, Brent ise %0.45 ile günü tamamladı.

S&P'nin kredi notu artışına gitmesini takip eden ilk iş gününde Türk hisse senetlerinde karışık-yön arayışı hakimiyetinde bir seyir söz konusuydu. Biz, bu gelişmenin önemli bir kısmını lokallerdeki "karar sonrası ilk iş günündeki eğilimin psikolojik ve çevresel etkileşimine" yoruyoruz. BIST 100 endeksinde kapanış %-0.10 ile olurken, 58 hissede değer kaybı, 41'inde ise kazanç görüldü. XBANK, %-0.31 ile işlem görürken, izlediğimiz ve Döngüsel Portföyümüz içerisinde de yer alan majör bankalardan AKBNK %0.33 kazançla sınırlı-pozitif ayrıştı. XUSIN cephesinde ise %0.16'lık yükselişle, kısmen bankacılık sektörü hisselerinin dinlendiği ortamda tercih edilme durumu görüldü.

Uzun bir süredir, yaklaşık 1 yıldır, çizmeye çalıştığımız tabloda herhangi bir ayrışma söz konusu değil. Orta-uzun vadeli perpektifte, Türkiye'nin geri dönüş hikayesine yönelik pozisyon alınabileceği ihtimalini NŞA'da atılan ve atılmaya devam edeceğini düşündüğümüz adımlarla birlikte destekler pozisyonumuzu koruyoruz. Son 1 hafta içerisinde TCMB'nin swap hariç net döviz rezervlerindeki düzelmenin yaklaşık 10 milyar dolar civarında olması ve bunun da paritede lira lehine eğilimin belirdiği ortamda gerçekleşmesini, içeriye-yerel varlıklara, dış fon akımı olduğu şeklinde yorumluyoruz. Hesaplamalarımıza göre, Pazartesi günü, Türk lirasının Amerikan doları çaprazındaki değer kazancı %0.26 düzeyinde olurken, 1-4 Nisan tarihleri arasındaki üst üste 4 günlük primlenmenin ardından ilk kez 3 günlük seride değer kazanımı izlendiğini de not düşmek isteriz.

Piyasa gelişmesi

Demir Çelik Sektörü (EREGL & KRDM): 1Ç24 Beklenti Raporu

2024 yılının ilk çeyreği de bir önceki çeyreğe benzer şekilde çelik talebinin yurt içinde güçlü olduğu bir dönem olarak geçti. Ereğli Demir Çelik (EREGL TI) için 12-aylık hedef fiyatımız 62,50 TL ve Kardemir (KRDM TI) için 39,00 TL olup, önerilerimiz her iki hisse için de AL yönünde bulunuyor. Hedef fiyatlarımız sırasıyla %41 ve %39 getiri potansiyellerine işaret ediyor.

Şirket haberleri

KAREL: 4Ç23 Bilanço değerlendirmesi / olumlu

Enflasyon muhasebesi uygulanmış verilere göre, Karel Elektronik, 2023 yılında 9.458 milyon TL satış geliri, 1.020 milyon TL FAVÖK ve 235 milyon TL net kar açıkladı. Muhasebe değişikliği nedeniyle 2023 yılı finansallarında, parasal kazanç/kayıp kalemi altında 1.226 milyon TL'lik olumlu etki oluştu.

Enflasyon muhasebesi etkilerini içeren 2023 yılı finansallarında, satış geliri, FAVÖK, net karda artışlar gerçekleşmesi ve net borçtaki azalış dolayısıyla açıklanan finansal sonuçların hisse performansı üzerinde olumlu bir etki yaratacağı düşüncesindeyiz.

İletişim sistemleri, savunma sanayi, kurumsal projeler, otomotiv teknolojileri, elektronik üretim ve yeni teknolojilerde faaliyet gösteren Karel Elektronik, özellik mevsimsellik etkisi yüksek olan otomotiv ve savunma segmentinin katkısıyla son çeyrekte güçlü finansal sonuçlar açıkladı.

AKGRT: 1Ç24 Finansal Sonuçların Kısa Değerlendirmesi

Aksigorta 1Ç24 finansallarında piyasa beklentileri ile uyumlu bir şekilde 273 milyon TL net kar açıkladı. Bir önceki döneme göre %42 daralmaya rağmen yıllık kar artışı %108 seviyesinde gerçekleşirken, özsermaye karlılığı da bu dönemde %31,7 oldu. Şirketin brüt prim üretimi bu dönemde %85 artarken finansal gelirlerin de desteği ile operasyonel teknik gelir yıllık bazda yatay bir seyir ile 283 milyon TL seviyesinde gerçekleşti. Bir önceki dönemde operasyonel teknik gelir tek seferlik teknik faiz artışının desteği ile daha yüksek olarak gerçekleşmişti. Toplam finansal varlık büyüklüğü 13.8 milyar TL seviyesine ulaşan şirketin finansal gelirlerinin önümüzdeki dönemlerde yüksek getiri ortamına bağlı olarak daha yüksek bir gelir katkısı olmasını bekliyoruz. Bununla birlikte ekonomideki yavaşlamaya bağlı olarak hasar frekansındaki olası gerilemenin de operasyonel gelire katkısı olabileceği görüşünderiz. Bu akşam şirketin düzenleyeceği finansal sonuç değerlendirme toplantısı sonrasında daha detaylı bir analiz paylaşacağız. Mevcut durumda Aksigorta hisseleri için AL olan önerimizi ve 9,80 TL hedef fiyatımızı koruyoruz.

YYLGD: 4Ç23 Bilanço değerlendirmesi / olumsuz

Enflasyon muhasebesi uygulanmış verilere göre, Yayla Agro Gıda, 2023 yılında 16.375 milyon TL satış geliri, 1.758 milyon TL FAVÖK ve 460 milyon TL net kar açıkladı. Muhasebe değişikliği nedeniyle 2023 yılı finansallarında, parasal kazanç/kayıp kalemi altında 1.877 milyon TL'lik olumsuz etki oluştu. Enflasyon muhasebesi etkilerini içeren 2023 yılı satış geliri, FAVÖK ve net karda azalış gerçekleşti.

Şirket, finansal sonuçlarının ardından yayımladığı sunumda TMS 29 etkisi hariç finansal verilere yer verdi. Bu verilere göre Yayla Agro Gıda, 4Ç23'te, 2.381 milyon TL satış geliri, 585 milyon TL FAVÖK ve 550 milyon TL net kar açıkladı. Deniz Yatırım Strateji ve Araştırma Bölümü olarak, bu çeyrek özelinde, enflasyon muhasebesi uygulamasının yaratacağı muhtemel kafa karışıklığının önüne geçmek ve olabildiğince en sağlıklı şekilde finansallara yaklaşabilmek adına YP raporlama yapan şirketler dışındaki gruba yönelik herhangi bir tahmin paylaşımında bulunmamıştık. Şirket'in karşılaştırılabilir tabloları yatırımcılarıyla paylaşması ve bu kritik dönem içerisinde son derece detaylı ve soru işaretlerini ortadan kaldırır bir sunum hazırlamasını olumlu değerlendirirken, açıklanan finansal sonuçların hisse performansı üzerinde olumsuz bir etki yaratacağı düşüncesindeyiz.

ALBRK: 1Ç24 Finansal Sonuçları Değerlendirmesi / nötr

Albaraka Türk, konsolide olmayan finansallarında, 613 milyon TL net kar açıkladı. Piyasadaki medyan beklenti 617 milyon TL idi. Bankanın net kar rakamı geçen yılın aynı dönemine göre ise %18 artmıştır. Beklentilerle paralel açıklanan net kar rakamının hisse fiyatı üzerinde belirgin bir etkisi olmayacağını tahmin ediyoruz.

Bu dönemin öne çıkan hususları: i) toplam aktifleri 2023 yıl sonuna göre %12 artarak 259,8 milyar TL'ye ulaşmıştır ii) toplam kredi portföyü %12 artış ile 117,3 milyar TL olarak gerçekleşmiştir iii) katılım hesapları ile özel cari hesaplar aracılığıyla toplanan fonlar 165,8 milyar TL ulaşmıştır iv) faaliyet gelirleri bir önceki yılın aynı dönemine göre %16,86 artarak 3.543.615 TL'ye ulaşmıştır v) %1,65 olan takipteki kredi oranı Mart 2024 itibarı ile %1,58'e gerilemiştir vi) sermaye yeterlilik oranı %13,02 olarak gerçekleşmiştir.

Albaraka Türk, bugün saat 11.00'de 1Ç24 finansal sonuçlarına yönelik telekonferans gerçekleştirecek. 4Ç23 finansal sonuçlarının ardından paylaşılan 2024 yılına ait beklentilerini, 2022 ve 2023 yıllarına ait gerçekleşen rakamları aşağıdaki tabloda bulabilirsiniz.

AKSA: 1Ç24 tahminlerimiz

Enflasyon Muhasebesi uygulamasının BIST'e kote şirketlerin büyük çoğunluğunda yürürlüğe girmesi nedeniyle Araştırma kapsamımızdaki şirketler için alışık olduğumuz düzen ve kapsamda kar tahminleri yapamadığımızı, 4Ç rakamlarında olduğu üzere, bu dönem özelinde de bir kez daha hatırlatmak isteriz.

Öncelikle, tahminlerimizin enflasyon muhasebesinin etkilerini içerdiğini belirtelim. 1Ç24 dönemi görünümünden bahsetmek gerekirse; bu dönem de 2023 yılı son çeyreğine benzer şekilde yüksek kapasite kullanımı ve sevkiyat ile devam etti.

Beklentimiz, Şirket'in 6.563 milyon TL satış geliri, 1.535 milyon TL FAVÖK ve 919 milyon TL net kar kaydedebileceği yönünde. Şirket, 1Ç24 finansallarını 14 Mayıs 2024 tarihinde açıklayacak. Hatırlatmak gerekirse, Aksa Akrilik, 1Ç23 döneminde ise TMS 29 etkileri hariç bırakıldığında 4.263 milyon TL satış geliri, 778 milyon TL FAVÖK ve 570 milyon TL net kar açıklamıştı.

Aksa Akrilik için 12-aylık hedef fiyatımız 129,00 TL seviyesinde bulunurken, önerimiz AL yönünde. Hisse, yılbaşından itibaren BIST 100 endeksinin %11 altında performans sergilemiştir. Geriye dönük 12 aylık verilere göre hisse 23,5x F/K ve 9,6x FD/FAVÖK çarpanlarından işlem görmektedir.

ENKAI: 1Ç24 tahminlerimiz

Enflasyon Muhasebesi uygulamasının BIST'e kote şirketlerin büyük çoğunluğunda yürürlüğe girmesi nedeniyle Araştırma kapsamımızdaki şirketler için alışık olduğumuz düzen ve kapsamda kar tahminleri yapamadığımızı, 4Ç rakamlarında olduğu üzere, bu dönem özelinde de bir kez daha hatırlatmak isteriz. Öncelikle, tahminlerimizin enflasyon muhasebesinin etkilerini içerdiğini belirtelim. 1Ç24 dönemi görünümünden bahsetmek gerekirse; inşaat işkolu destekleyici konumda kalmaya devam ederken, enerji işkolunda zayıflık sürüyor.

Beklentimiz, Şirket'in 20.852 milyon TL satış geliri, 4.870 milyon TL FAVÖK ve 5.090 milyon TL net kar kaydedebileceği yönünde. Şirket'in 1Ç24 finansallarını bu hafta içerisinde açıklaması bekleniyor. Hatırlatmak gerekirse, Enka İnşaat, 1Ç23 döneminde ise TMS 29 etkileri hariç bırakıldığında 17.489 milyon TL satış geliri, 2.363 milyon TL FAVÖK ve 3.814 milyon TL net kar açıklamıştı.

Enka İnşaat için 12-aylık hedef fiyatımız 52,00 TL seviyesinde bulunurken, önerimiz AL yönünde. Hisse, yılbaşından itibaren BIST 100 endeksinin %17 altında performans sergilemiştir. Geriye dönük 12 aylık verilere göre hisse 13,5x F/K ve 9,5x FD/FAVÖK çarpanlarından işlem görmektedir.

PETKM: Etilen-nafta makası haftalık bazda azalış gösterdi / olumsuz

Petkim tarafından paylaşılan verilere göre, etilen-nafta makası 06 Mayıs 2024 tarihi itibarıyla haftalık bazda 21,5 USD/ton (%12,9) azalış ile 145,5 USD/ton seviyesinde gerçekleşti. Etilen fiyatlarında 46,0 USD/ton (%5,4) seviyesinde bir azalış yaşanırken, nafta fiyatında ise 24,5 USD/tonluk (%3,6) bir azalış yaşandı. Hatırlanacağı üzere, makas bir önceki hafta 181,8 USD/ton seviyesinden 167,0 USD/tona toplamda 14,8 USD/ton azalış göstermişti. Etilen-nafta makasının geçen haftaki azalışın ardından bu hafta azalış göstermiş olmasını Petkim açısından olumsuz olarak değerlendiriyoruz.

KAP haberleri

Kar Payı Ödemeleri												
Hisse Kodu	Özet Bilgi	Dağıtım Tarihi	Kapanış Fiyatı	Pay Başına Kar (Brüt TL)	Pay Başına Kar (Net TL)	Kar Payı Verimi	XU030 Ağırlık	XU030'a Yüzdese Etkisi	XU030'a Puansal Etkisi	XU100 Ağırlık	XU100'e Yüzdese Etkisi	XU100'e Puansal Etkisi
AZTEK	Kar payı	07.05.2024	108.30	2.50	2.25	2.31%	Yok	Etkisi bulunmuyor	Etkisi bulunmuyor	Yok	Etkisi bulunmuyor	Etkisi bulunmuyor
BOBET	Kar payı	07.05.2024	38.78	0.75	0.68	1.93%	Yok	Etkisi bulunmuyor	Etkisi bulunmuyor	0.16%	0.00%	0.31
JANTS	Kar payı	07.05.2024	300.25	2.80	2.52	0.93%	Yok	Etkisi bulunmuyor	Etkisi bulunmuyor	Yok	Etkisi bulunmuyor	Etkisi bulunmuyor
LKMNH	Kar payı	07.05.2024	87.25	0.69	0.62	0.79%	Yok	Etkisi bulunmuyor	Etkisi bulunmuyor	Yok	Etkisi bulunmuyor	Etkisi bulunmuyor
NTGAZ	Kar payı	07.05.2024	21.10	1.39	1.25	6.59%	Yok	Etkisi bulunmuyor	Etkisi bulunmuyor	Yok	Etkisi bulunmuyor	Etkisi bulunmuyor

Kaynak: Deniz Yatırım Strateji ve Araştırma, Rasyonet, KAP

Genel Kurullar						
1.hafta						
29 Nisan 2024 Pazartesi	30 Nisan 2024 Salı	01 Mayıs 2024 Çarşamba	02 Mayıs 2024 Perşembe	03 Mayıs 2024 Cuma	04 Mayıs 2024 Cumartesi	05 Mayıs 2024 Pazar
GENIL / 10:00	IHLAS / 09:00		GUBRF / 10:00	KRTEK / 10:30		
DARL / 11:00	AKSGY / 10:00		KSTUR / 10:30	TARKM / 10:30		
SAHOL / 11:00	LINK / 14:00		TCELL / 10:30	METUR / 11:00		
DAPGM / 13:00	BOBET / 14:00		ULKER / 11:00	SKBNK / 11:00		
KUVVA / 14:00	BMSTL / 14:00		ORMA / 14:00	TSPOR / 14:00		
KBORU / 14:00	MARBL / 15:00			AKENR / 14:00		
	GOLTS / 15:00					
2.hafta						
06 Mayıs 2024 Pazartesi	07 Mayıs 2024 Salı	08 Mayıs 2024 Çarşamba	09 Mayıs 2024 Perşembe	10 Mayıs 2024 Cuma	11 Mayıs 2024 Cumartesi	12 Mayıs 2024 Pazar
	KRGYO / 14:00		KONYA / 11:00	BASCM / 11:00		YGGYO / 11:00
			MEDTR / 11:00	FLAP / 11:00		
			ONCSM / 14:00			
3.hafta						
13 Mayıs 2024 Pazartesi	14 Mayıs 2024 Salı	15 Mayıs 2024 Çarşamba	16 Mayıs 2024 Perşembe	17 Mayıs 2024 Cuma	18 Mayıs 2024 Cumartesi	19 Mayıs 2024 Pazar
MPARK / 10:00	BANVT / 11:00	CEMAS / 09:00	GOODY / 10:00	AKFGY / 10:00		
PNLSN / 11:00	AYEN / 14:00	EKGYO / 10:00	DZGYO / 11:00	KLMSN / 10:00		
TKFEN / 14:00	ALGYO / 15:00	TGSAS / 10:00	SOKM / 14:00	MANAS / 10:00		
		TRCAS / 10:00		LUKSK / 11:00		
		GENTS / 11:00		SUWEN / 14:00		
		ALCAR / 15:00		EGPRO / 15:00		
4.hafta						
20 Mayıs 2024 Pazartesi	21 Mayıs 2024 Salı	22 Mayıs 2024 Çarşamba	23 Mayıs 2024 Perşembe	24 Mayıs 2024 Cuma	25 Mayıs 2024 Cumartesi	26 Mayıs 2024 Pazar
TATEN / 11:00	RNPOL / 11:00	ECILC / 09:00	FORMT / 09:30	AKSUE / 10:00		
DOBUR / 13:00	LMKDC / 12:00	PRZMA / 12:00	SAFKR / 10:00	DOGUB / 11:00		
		ECZYT / 13:00	EDIP / 11:00	BIGCH / 14:00		
		AGYO / 14:00		GRSEL / 14:00		
		INTEM / 15:00		ERBOS / 15:00		
				THYAO / 15:00		
				YUNSA / 15:00		
5.hafta						
27 Mayıs 2024 Pazartesi	28 Mayıs 2024 Salı	29 Mayıs 2024 Çarşamba	30 Mayıs 2024 Perşembe	31 Mayıs 2024 Cuma	01 Haziran 2024 Cumartesi	02 Haziran 2024 Pazar
BRLSM / 10:30	ATEKS / 11:00	10:00 / VESTL	IHLAS / 09:00	CMBTN / 09:30		
KCAER / 10:30	GRNYO / 11:00	11:00 / HATEK	ISBIR / 10:00	YGYO / 10:00		
OSMEN / 11:00	TURGG / 11:00	11:00 / MRSHL	SDTR / 10:00	CMEN / 11:30		
ZOREN / 13:00	TMPOL / 11:30	12:30 / VESBE	SMRTG / 10:30	YYAPI / 11:30		
BRSAN / 14:00	EGEEN / 13:00	14:00 / DMSAS	HDFGS / 11:00	YESIL / 13:30		
ALARK / 15:00	OZKGY / 14:00		BOSSA / 14:00	GLBMD / 14:00		
	BURCE / 14:00		VAKKO / 14:00	SARKY / 14:30		
	SAYAS / 15:00			CVKMD / 15:00		
	BURVA / 15:30					

Kaynak: Deniz Yatırım Strateji ve Araştırma, KAP

KAP HABERLERİ	
Hisse	Haber
FROTO	2024 1. Çeyrek Finansal Takvim; Şirketin 01.01.2024 – 31.03.2024 ara hesap dönemine ilişkin finansal raporlarının 21 Mayıs 2024 tarihinde kamuya açıklanması planlanmaktadır.
KAYSE	İhracat izinleri hakkında; Ticaret Bakanlığı tarafından 01.05.2024 tarihinden 31.08.2024 tarihine kadar şirkete 42 bin 658 ton şeker ihracat izni verilmiştir. Daha önce verilen izin kapsamında 19.600 ton şeker karşılığı 13.400.000 USD ihracat geliri elde edilmiştir. 2023/24 pazarlama dönemi için verilmiş olan izinler dahilinde şeker ihracat süreçlerimiz devam etmektedir.
KCAER	Amerika Birleşik Devletlerinde yatırım için fizibilite çalışmalarına başlanması; Yönetim Kurulu 06.05.2024 tarihli kararı ile, toplam satış hacmimizde önemli bir yer tutan ve özellikle enerji sektöründe kullanılan çelik profil ihracatıyla önemli bir tedarikçi konumuna geldiğimiz Amerika Birleşik Devletleri'nde üretim tesisleri ve/veya servis merkezi kurulması için fizibilite çalışmalarına başlanması kararı almıştır.
TOASO	2024 1.Çeyrek Finansal Takvim; Şirket 01.01.2024 – 31.03.2024 hesap dönemine ilişkin finansal tablolarının 21 Mayıs 2024 tarihinde kamuya açıklanması planlanmaktadır.

Kaynak: Deniz Yatırım Strateji ve Araştırma, KAP

Teknik yorum

BIST 100 endeksi

Dün endeks-0.10% değişimle 10267,09 seviyesinde kapattı. İşlem hacmi yüksek seviyede gerçekleşti. Dün karışık ve sıkışık bir gün geçiren endeks günü yatay kapanışla tamamladı. Bugün için de 10200 pivot seviye olarak izliyoruz ve üstünde kaldıkça pozitif işlem aktivitesinin devamı beklenebilir. Ancak hedef / direnç 10550 yaklaştıkça kar realizasyonlarının gelme riskini de göz ardı etmiyoruz. Kısa vadeli pozisyonlarda ilk destek ve zarar kes seviyesi 10070 olarak güncelliyoruz.5 g Ort. 10176.23 22 g. Ort. 9657.38 seviyesindedir. Destek olarak 10070 ve 10200, direnç olarak 10380 ve 10550 takip ediyoruz. Bu sabah karışık açılış ve sonrasında 10100 – 10500 arasında işlem aktivitesi bekliyoruz.



VIOP- X30Y vade teknik analiz

Dün vadeli endeks günü +0.01% değişimle 11903,00 seviyesinde kapattı. İşlem hacmi yüksek seviyede gerçekleşti. Dün vadeli endeks 11840 üstünde kapanış gerçekleştirmeyi başardı. Bugün için 11900 üstünde kaldıkça pozitif işlem aktivitesinin devamı beklenebilir ve bu durumda hedef / direnç olarak 12250 takip ediyoruz. Kısa vadeli pozisyonlarda ilk destek ve zarar kes seviyesi 11800 olarak güncelliyoruz. 5g. Ort. 11837,35 22 g Ort. 11384,48 seviyesindedir. Destek olarak 11800 ve 11900, direnç olarak ise 12000 ve 12250 seviyelerini takip ediyoruz. Bu sabah karışık açılış ve sonrasında 11800 – 12100 arasında işlem aktivitesi bekliyoruz.



BIST 100 endeks ağırlıkları ve puan katkıları

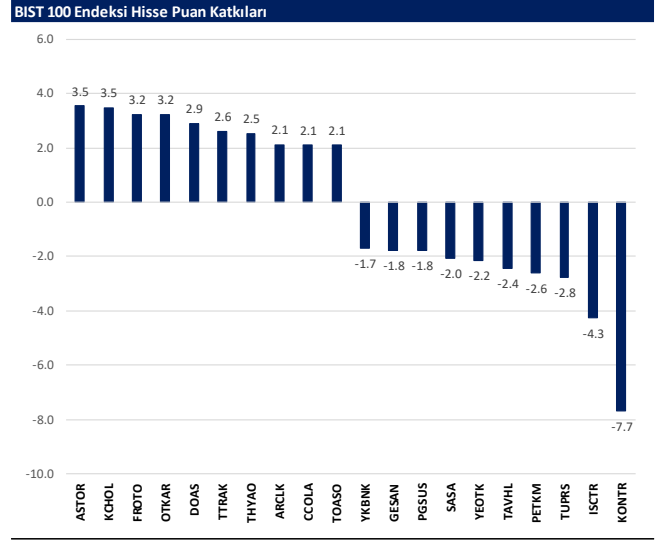
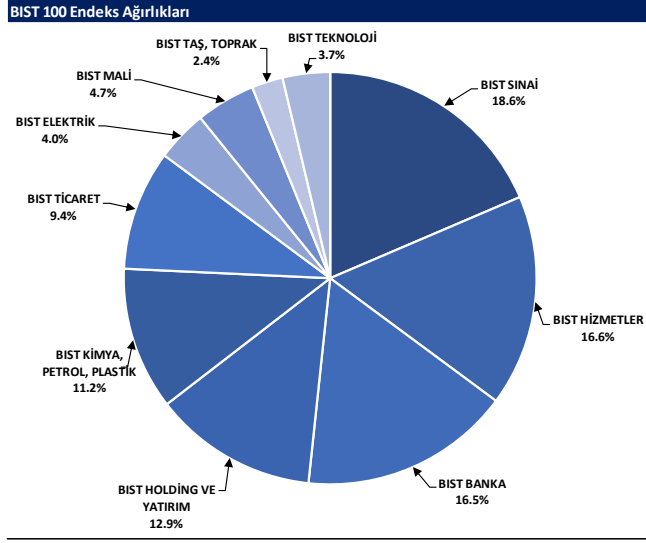

BIST endekslerine ait performanslar

BIST Endeksleri	Endeks Açıklaması	06.05.2024	03.05.2024	Günlük değişim	29.12.2023	Yıl başlangıcından değişim
XU100	BIST 100	10267	10277	-0.1%	7470	37%
XU30	BIST 30	11132	11148	-0.1%	8021	39%
XU50	BIST 50	9669	9678	-0.1%	6572	38%
XBANK	BIST BANKA	13356	13393	-0.3%	8717	53%
XUTUM	BIST TUM	11854	11853	0.0%	8577	38%
XUMAL	BIST MALI	11411	11412	0.0%	7888	45%
XD30S	BIST 30 AĞIRLIK SINIRLAMALI 10	11370	11386	-0.1%	8193	39%
X100S	BIST 100 AĞIRLIK SINIRLAMALI 10	10269	10279	-0.1%	7472	37%
XBANA	BIST ANA	32379	32266	0.4%	23113	40%
XBLSM	BIST BİLİŞİM	6405	6290	1.8%	3706	73%
XELKT	BIST ELEKTRİK	608	611	-0.4%	452	35%
XFINK	BIST FIN. KIR. FAKTORİNG	4145	4143	0.0%	3198	30%
XGIDA	BIST GIDA, İÇECEK	12111	12128	-0.1%	8837	37%
XGMYO	BIST GAYRİMENKUL Y.O.	2906	2919	-0.4%	2449	19%
XHARZ	BIST HALKA ARZ	106466	106708	-0.2%	79702	34%
XHOLD	BIST HOLDİNG VE YATIRIM	9665	9652	0.1%	6642	46%
XILTM	BIST İLETİŞİM	2078	2070	0.4%	1391	49%
XINSA	BIST İNŞAAT	10276	10361	-0.8%	8943	15%
XKAGT	BIST ORMAN, KAĞIT, BASIM	7272	7234	0.5%	5267	38%
XKMYA	BIST KİMYA, PETROL, PLASTİK	14616	14696	-0.5%	11439	28%
XKOBI	BIST KOBI SANAYİ	31163	31283	-0.4%	22204	40%
XKURY	BIST KURUMSAL YÖNETİM	8595	8596	0.0%	6264	37%
XLMADN	BIST MADENCİLİK	6568	6660	-1.4%	5363	22%
XMANA	BIST METAL ANA	17182	17262	-0.5%	14826	16%
XMESEY	BIST METAL EŞYA, MAKİNA	26485	26049	1.7%	18675	42%
XSDA	BIST ADANA	84235	85184	-1.1%	66137	27%
XSANK	BIST ANKARA	18131	17933	1.1%	12998	39%
XSANT	BIST ANTALYA	13816	14063	-1.8%	11026	25%
YSBAL	BIST BALIKESİR	10080	10213	-1.3%	8036	25%
XSUR	BIST BURSA	19373	19381	0.0%	14349	35%
XSDNZ	BIST DENİZLİ	9243	9538	-3.1%	6224	48%
XSGRT	BIST SİGORTA	52101	51692	0.8%	33697	55%
XSIST	BIST İSTANBUL	13382	13368	0.1%	9479	41%
XSIZM	BIST İZMİR	16749	17010	-1.5%	13131	28%
XSKAY	BIST KAYSERİ	37649	37845	-0.5%	28581	32%
XSKOC	BIST KOCAELİ	31656	31655	0.0%	23577	34%
XSKON	BIST KONYA	13088	13142	-0.4%	7870	66%
XSPOR	BIST SPOR	3942	4047	-2.6%	3668	7%
XSTKR	BIST TEKİRDAĞ	47141	46506	1.4%	39257	20%
XTAST	BIST TAŞ, TOPRAK	13263	13187	0.6%	10958	21%
XTCRT	BIST TİCARET	22441	22429	0.1%	16660	35%
XTEKS	BIST TEKSTİL, DERİ	4360	4359	0.0%	2994	46%
XTM2S	BIST TEMETTÜ 2S	13759	13721	0.3%	9394	46%
XTMTU	BIST TEMETTÜ	10716	10684	0.3%	7491	43%
XTRZM	BIST TURİZM	1408	1407	0.0%	997	41%
XTUMY	BIST TUM-100	36259	36137	0.3%	25772	41%
XUHIZ	BIST HİZMETLER	9384	9418	-0.4%	6839	37%
XULAS	BIST ULAŞTIRMA	30001	30885	0.0%	24695	46%
XUSIN	BIST SİNAİ	15071	15047	0.2%	11532	31%
XUSRD	BIST SÜRÜDÜRÜLEBİLİRLİK	13744	13739	0.0%	9694	42%
XUTEK	BIST TEKNOLOJİ	14775	14600	1.2%	9541	55%
XYLDZ	BIST YILDIZ	11051	11054	0.0%	8042	37%
XYORT	BIST MENKUL KIYIM Y.O.	4756	4756	0.0%	3385	41%
XYUOZ	BIST 100-30	18843	18842	0.0%	14042	34%
X10XB	BIST BANKA DİSİ LİKİT 10	13112	13128	-0.1%	9883	33%
XAKUR	BIST ARACI KURUMLAR	43638	43583	0.1%	36746	19%
XLBNK	BIST LİKİT BANKA	11790	11837	-0.4%	7700	53%
XTKJS	BIST TEKNOLOJİ AĞIRLIK SINIRLAMALI	23250	22904	1.5%	14089	65%

Kaynak: Deniz Yatırım Strateji ve Araştırma, Rasyonel

Seçilmiş BIST Endekslerine Ait Günlük Performanslar

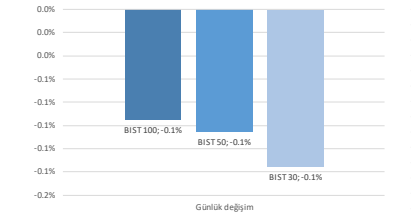

Kaynak: Deniz Yatırım Strateji ve Araştırma Bölümü hesaplamaları, Rasyonel

Seçilmiş BIST Endekslerine Ait Günlük Performanslar

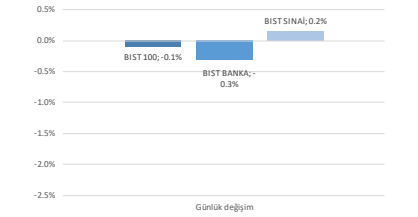

Kaynak: Deniz Yatırım Strateji ve Araştırma Bölümü hesaplamaları, Rasyonel

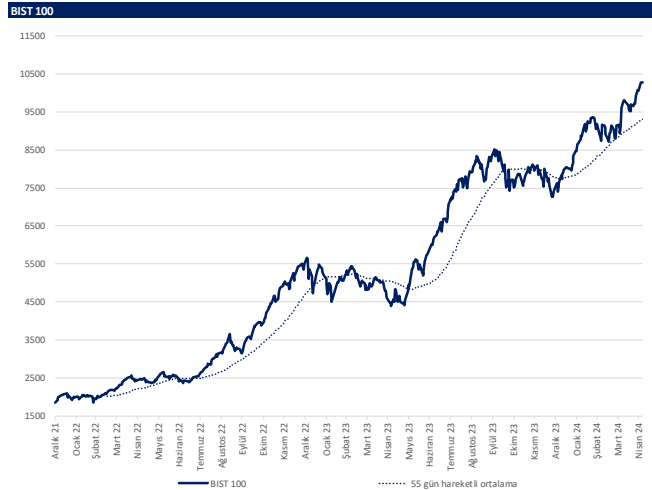

Kaynak: Deniz Yatırım Strateji ve Araştırma, Rasyonel

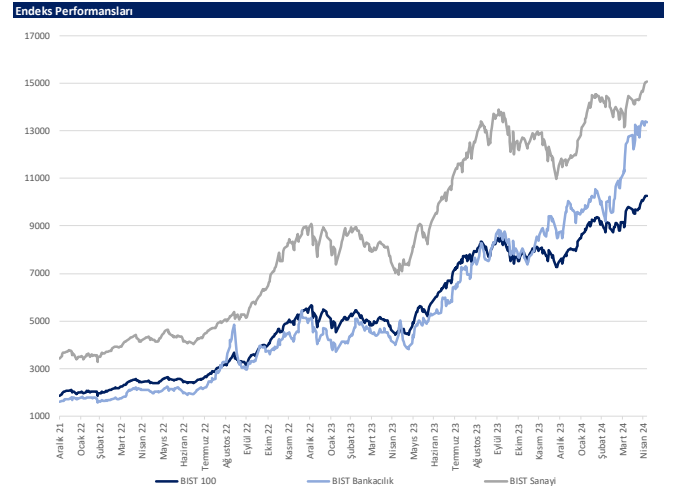

Kaynak: Deniz Yatırım Strateji ve Araştırma, Rasyonel

Günlük bazda seçilmiş indikatörler puanlama sistemi



DENİZ YATIRIM STRATEJİ & ARAŞTIRMA | BIST 100 ENDEKSİ GÜNLÜK BAZDA SEÇİLMİŞ İNDİKATÖRLER PUANLAMA SİSTEMİ

Hisse senedi	Son kapanış	Önceki gün kapanış	Değişim	İşlem Hacmi (mn.)	RSI	MACD	İşlem Hacmi > 3 gün ort.	RSI > 5 gün ort.	RSI < 70.0	RSI > 30.0	MACD > 5 gün ort.	MACD > 0	Son Kapanış > 3 gün ort.	Önceki Puan	Puan
AKCNS	155.60	154.30	0.84%	207.85	63.93	2.58	✓	✓	✓	✓	✓	✓	✓	100.0	100.0
ALBRK	5.09	5.10	-0.20%	157.34	67.93	0.18	✓	✓	✓	✓	✓	✓	✓	100.0	100.0
CHISA	33.50	32.42	3.33%	572.11	64.88	0.34	✓	✓	✓	✓	✓	✓	✓	100.0	100.0
ECILC	57.90	55.05	5.18%	601.11	69.14	0.88	✓	✓	✓	✓	✓	✓	✓	100.0	100.0
FROTO	1,147.00	1,133.00	1.24%	1,124.95	59.72	15.27	✓	✓	✓	✓	✓	✓	✓	100.0	100.0
OTKAR	546.00	519.00	5.20%	313.68	68.82	12.75	✓	✓	✓	✓	✓	✓	✓	100.0	100.0
SDTTK	353.00	347.00	1.73%	552.39	57.02	1.36	✓	✓	✓	✓	✓	✓	✓	100.0	100.0
TTRAK	971.50	942.00	3.13%	756.28	68.59	18.57	✓	✓	✓	✓	✓	✓	✓	100.0	100.0
MAVİ	95.00	94.37	0.66%	580.29	77.22	5.00	✓	✓	✓	✓	✓	✓	✓	91.0	91.0
SAHOL	93.75	93.35	0.43%	3,112.51	70.17	3.48	✓	✓	✓	✓	✓	✓	✓	91.0	91.0
DOAS	302.00	291.50	3.60%	1,615.34	51.38	3.40	✓	✓	✓	✓	✓	✓	✓	87.5	87.5
ECZYT	245.80	242.90	1.19%	303.03	57.07	0.48	✓	✓	✓	✓	✓	✓	✓	87.5	87.5
EKGSO	10.45	10.34	1.06%	2,124.89	57.62	0.02	✓	✓	✓	✓	✓	✓	✓	87.5	87.5
ENERY	173.70	171.50	1.28%	239.19	58.51	3.16	✓	✓	✓	✓	✓	✓	✓	87.5	87.5
MAIAT	60.30	59.30	1.69%	1,187.23	46.02	1.72	✓	✓	✓	✓	✓	✓	✓	87.5	87.5
ENISA	65.65	64.90	1.16%	408.63	72.84	2.34	✓	✓	✓	✓	✓	✓	✓	83.0	83.0
AGROD	31.98	31.98	0.00%	516.55	43.63	0.71	✓	✓	✓	✓	✓	✓	✓	75.0	75.0
AKFYE	27.08	25.98	4.23%	438.45	60.84	0.31	✓	✓	✓	✓	✓	✓	✓	75.0	75.0
ARCLK	179.20	173.50	3.29%	989.26	68.26	5.14	✓	✓	✓	✓	✓	✓	✓	75.0	75.0
ASELS	62.40	62.20	0.32%	2,394.78	63.58	1.41	✓	✓	✓	✓	✓	✓	✓	75.0	75.0
ASTOR	108.70	104.10	4.42%	3,471.17	65.76	0.07	✓	✓	✓	✓	✓	✓	✓	75.0	75.0
BIMAS	417.50	417.25	0.06%	1,172.21	68.15	7.01	✓	✓	✓	✓	✓	✓	✓	75.0	75.0
BOBET	38.03	37.78	0.67%	242.79	61.10	0.83	✓	✓	✓	✓	✓	✓	✓	75.0	75.0
GWIND	29.48	29.46	0.07%	115.82	66.82	0.96	✓	✓	✓	✓	✓	✓	✓	75.0	75.0
KOENR	60.80	61.40	-0.98%	596.04	62.10	2.59	✓	✓	✓	✓	✓	✓	✓	75.0	75.0
KONYA	12,015.00	12,072.50	-0.48%	330.06	62.71	428.70	✓	✓	✓	✓	✓	✓	✓	75.0	75.0
MGROS	465.50	470.00	-0.96%	1,135.48	60.37	3.19	✓	✓	✓	✓	✓	✓	✓	75.0	75.0
OYAKC	62.25	61.55	1.14%	488.99	58.66	0.19	✓	✓	✓	✓	✓	✓	✓	75.0	75.0
SASA	46.20	46.70	-1.07%	3,031.69	69.11	1.23	✓	✓	✓	✓	✓	✓	✓	75.0	75.0
ULKER	118.50	115.30	2.78%	839.58	63.51	2.48	✓	✓	✓	✓	✓	✓	✓	75.0	75.0
VESSR	23.00	22.86	0.61%	253.91	69.67	0.70	✓	✓	✓	✓	✓	✓	✓	75.0	75.0
VESTL	98.50	96.30	2.28%	2,148.49	66.52	2.44	✓	✓	✓	✓	✓	✓	✓	75.0	75.0
AEFES	192.10	193.50	-0.72%	385.40	75.93	9.19	✓	✓	✓	✓	✓	✓	✓	66.0	66.0
AKSA	121.90	120.00	1.58%	398.92	77.11	5.79	✓	✓	✓	✓	✓	✓	✓	66.0	66.0
BIDEN	19.37	20.12	-3.73%	167.00	56.75	0.24	✓	✓	✓	✓	✓	✓	✓	66.0	66.0
CCOLA	720.50	711.50	1.26%	256.94	69.85	27.77	✓	✓	✓	✓	✓	✓	✓	66.0	66.0
ENKAI	38.80	38.14	1.73%	564.22	63.61	0.68	✓	✓	✓	✓	✓	✓	✓	66.0	66.0
HALKB	16.61	16.48	0.79%	1,939.55	62.36	0.65	✓	✓	✓	✓	✓	✓	✓	66.0	66.0
ISCTR	13.58	13.73	-1.09%	5,384.58	66.82	0.62	✓	✓	✓	✓	✓	✓	✓	66.0	66.0
KCHOL	234.40	232.70	0.73%	2,843.63	76.19	11.32	✓	✓	✓	✓	✓	✓	✓	66.0	66.0
KONTR	242.10	269.00	-10.00%	4,153.60	49.80	1.68	✓	✓	✓	✓	✓	✓	✓	66.0	66.0
ODAS	9.63	10.00	-3.70%	1,244.21	54.65	0.12	✓	✓	✓	✓	✓	✓	✓	66.0	66.0
QUANG	4.71	4.45	5.84%	270.98	76.34	0.09	✓	✓	✓	✓	✓	✓	✓	66.0	66.0
TECEL	82.25	82.10	0.18%	2,566.89	79.31	3.41	✓	✓	✓	✓	✓	✓	✓	66.0	66.0
AKBNK	60.25	60.05	0.33%	2,550.10	65.28	3.51	✓	✓	✓	✓	✓	✓	✓	62.5	62.5
AKFGY	2.29	2.32	-1.29%	218.27	51.52	0.01	✓	✓	✓	✓	✓	✓	✓	62.5	62.5
BRSAN	616.50	620.00	-0.56%	747.11	51.05	4.68	✓	✓	✓	✓	✓	✓	✓	62.5	62.5
REEDR	42.50	42.66	-0.38%	1,000.47	39.37	2.57	✓	✓	✓	✓	✓	✓	✓	62.5	62.5
SMRTG	60.20	61.40	-1.95%	574.44	64.32	0.08	✓	✓	✓	✓	✓	✓	✓	62.5	62.5
SOKM	61.40	61.70	-0.49%	473.85	53.88	0.74	✓	✓	✓	✓	✓	✓	✓	62.5	62.5
GARAN	84.30	84.95	-0.77%	1,361.36	74.66	4.47	✓	✓	✓	✓	✓	✓	✓	58.0	58.0
THYAO	326.00	325.00	0.31%	8,427.95	70.54	9.53	✓	✓	✓	✓	✓	✓	✓	58.0	58.0
VAKBN	19.99	19.87	0.60%	1,337.04	76.06	1.36	✓	✓	✓	✓	✓	✓	✓	58.0	58.0
BTICM	136.90	137.50	-0.44%	159.71	61.82	3.37	✓	✓	✓	✓	✓	✓	✓	53.5	53.5
KISER	60.95	61.90	-1.53%	413.72	48.21	0.74	✓	✓	✓	✓	✓	✓	✓	53.5	53.5
SAVAS	78.80	86.95	-9.37%	401.20	41.77	1.44	✓	✓	✓	✓	✓	✓	✓	53.5	53.5
TOASO	271.75	267.00	1.78%	1,817.19	57.77	4.87	✓	✓	✓	✓	✓	✓	✓	53.5	53.5
TSKB	9.88	9.98	-1.00%	336.35	58.10	0.28	✓	✓	✓	✓	✓	✓	✓	53.5	53.5
TTKOM	40.48	39.90	1.45%	721.81	69.20	2.14	✓	✓	✓	✓	✓	✓	✓	53.5	53.5
TURKAS	8.13	8.91	-8.75%	515.46	45.33	0.12	✓	✓	✓	✓	✓	✓	✓	53.5	53.5
TURISG	64.40	64.80	-0.77%	210.83	60.65	3.10	✓	✓	✓	✓	✓	✓	✓	53.5	53.5
AKSEN	39.50	39.54	-0.10%	275.73	62.45	0.80	✓	✓	✓	✓	✓	✓	✓	50.0	50.0
GESAN	75.65	79.40	-4.72%	685.87	56.30	1.08	✓	✓	✓	✓	✓	✓	✓	50.0	50.0
KAYSE	33.78	34.66	-2.54%	254.61	60.69	0.51	✓	✓	✓	✓	✓	✓	✓	50.0	50.0
KROMD	27.60	28.10	-1.78%	1,336.46	65.82	0.80	✓	✓	✓	✓	✓	✓	✓	50.0	50.0
AHSGAZ	13.59	13.60	-0.07%	119.92	55.60	0.11	✓	✓	✓	✓	✓	✓	✓	41.0	41.0
BİSEN	42.82	44.10	-2.90%	114.34	52.09	0.13	✓	✓	✓	✓	✓	✓	✓	41.0	41.0
ÇWENE	295.50	306.00	-3.43%	381.50	51.78	3.42	✓	✓	✓	✓	✓	✓	✓	41.0	41.0
DOHOL	14.19	14.41	-1.53%	600.55	58.88	0.32	✓	✓	✓	✓	✓	✓	✓	41.0	41.0
EĞEEN	16,750.00	16,825.00	-0.45%	388.70	56.04	434.17	✓	✓	✓	✓	✓	✓	✓	41.0	41.0
EREGL	43.96	44.18	-0.50%	3,190.78	58.98	0.39	✓	✓	✓	✓	✓	✓	✓	41.0	41.0
İPFEK	41.24	41.80	-1.34%	127.21	51.78	0.56	✓	✓	✓	✓	✓	✓	✓	41.0	41.0
İSGYO	15.61	15.92	-1.95%	119.13	50.40	0.02	✓	✓	✓	✓	✓	✓	✓	41.0	41.0
İSMEN	37.22	37.70	-1.27%	187.48	65.16	1.06	✓	✓	✓	✓	✓	✓	✓	41.0	41.0
KOZAA	51.20	52.05	-1.63%	269.06	54.41	0.80	✓	✓	✓	✓	✓	✓	✓	41.0	41.0
SİSE	51.20	51.40	-0.39%	1,405.93	61.86	0.90	✓	✓	✓	✓	✓	✓	✓	41.0	41.0
SKBNK	4.85	4.92	-1.42%	242.15	58.24	0.10	✓	✓	✓	✓	✓	✓	✓	41.0	41.0
TARBD	156.00	157.60	-1.02%	277.01	62.76	5.55	✓	✓	✓	✓	✓	✓	✓	41.0	41.0
TAVHL	217.00	220.80	-1.72%	803.36	66.77	11.25	✓	✓	✓	✓	✓	✓	✓	41.0	41.0
YEDTK	219.30	236.30	-7.19%	601.11	51.83	1.81	✓	✓	✓	✓	✓	✓	✓	41.0	41.0
YIYGD	14.15	14.58	-2.95%	158.42	54.86	0.12	✓	✓	✓	✓	✓	✓	✓	41.0	41.0
ALFAS	94.05	95.20	-1.21%	429.42	50.31	0.72	✓	✓	✓	✓	✓	✓	✓	37.5	37.5
BPREN	1,010.00	1,009.00	0.10%	137.97	44.24	15.31	✓	✓	✓	✓	✓	✓	✓	37.5	37.5
EUREN	15.83	16.20	-2.28%	282.03	51.04	0.17	✓	✓	✓	✓	✓	✓	✓	37.5	37.5
HEKTS	15.72	16.08	-2.24%	637.74	46.67	0.30	✓	✓	✓	✓	✓	✓	✓	37.5	37.5
İZENR	27.70	28.22	-1.84%	89.40	50.54	0.18	✓	✓	✓	✓	✓	✓	✓	37.5	37.5
PGSUS	1,028.00	1,039.00	-1.06%	2,323.39	76.35	55.15	✓	✓	✓	✓	✓	✓	✓	33.0	33.0
TKFEN	52.00	52.75	-1.42%	243.71	71.60	2.52	✓	✓	✓	✓	✓	✓	✓	33.0	33.0
TUPRS	200.50	201.30	-0.40%	2,739.76	73.22	8.95	✓	✓	✓	✓	✓	✓	✓	33.0	33.0
ANSGR	88.85														

Son 90 güne ait dip-zirve analizi



DENİZ YATIRIM STRATEJİ & ARAŞTIRMA | BIST 100 ENDEKSİ DİP-ZİRVE ANALİZİ

Hisse	Son kapanış	Önceki kapanış	Değişim %	Son 90 gün zirvesi	Son 90 gün dip	Zirveye uzaklık	Dibe uzaklık	Zirveye geçti mi?
AEEFES	192.10	193.50	-0.7%	193.50	124.70	1%	35%	x
AGROT	31.98	31.98	0.0%	44.84	11.31	40%	65%	x
AHGAZ	13.59	13.60	-0.1%	14.45	8.85	6%	35%	x
AKBNK	60.25	60.05	0.3%	62.50	33.87	4%	44%	x
AKCNS	155.60	154.30	0.8%	179.69	125.02	15%	20%	x
AKFGY	2.29	2.32	-1.3%	2.85	1.67	24%	27%	x
AKFYE	27.08	25.98	4.2%	31.78	12.89	17%	52%	x
AKSA	121.90	120.00	1.6%	121.90	78.82	-	35%	✓
AKSEN	39.50	39.54	-0.1%	40.38	28.52	2%	28%	x
ALARK	117.10	117.60	-0.4%	144.00	85.10	23%	27%	x
ALBRK	5.09	5.10	-0.2%	5.10	3.60	0%	29%	x
ALFAS	94.05	95.20	-1.2%	119.30	78.30	27%	17%	x
ANSGR	88.85	88.50	0.4%	90.50	54.70	2%	38%	x
ARCLK	179.20	173.50	3.3%	179.20	124.00	-	31%	✓
ASELS	62.40	62.20	0.3%	66.50	43.02	7%	31%	x
ASTOR	108.70	104.10	4.4%	131.00	86.65	21%	20%	x
BERA	19.00	19.32	-1.7%	21.50	10.50	13%	45%	x
BFREN	1010.00	1009.00	0.1%	1345.00	782.15	33%	23%	x
BIENY	42.82	44.10	-2.9%	52.30	27.84	22%	12%	x
BIMAS	417.50	417.25	0.1%	417.50	292.25	-	30%	✓
BIOEN	19.37	20.12	-3.7%	22.40	16.54	16%	15%	x
BOBET	38.03	37.78	0.7%	39.66	27.46	4%	28%	x
BRSAN	616.50	620.00	-0.6%	745.50	478.00	21%	22%	x
BRYAT	3180.00	3175.00	0.2%	4438.76	2060.57	40%	35%	x
BT CIM	136.90	137.50	-0.4%	138.80	92.80	1%	32%	x
CANTE	18.40	18.72	-1.7%	20.30	16.00	10%	13%	x
CCOLA	720.50	711.50	1.3%	725.00	476.25	1%	34%	x
CIMSA	33.50	32.42	3.3%	37.63	26.62	12%	21%	x
CWENE	295.50	306.00	-3.4%	362.00	230.20	23%	22%	x
DOAS	302.00	291.50	3.6%	357.68	203.47	18%	33%	x
DOHOL	14.19	14.41	-1.5%	14.63	10.48	3%	26%	x
ECILC	57.90	55.05	5.2%	57.90	40.82	-	29%	✓
ECZYT	245.80	242.90	1.2%	295.00	215.80	20%	12%	x
EGEEN	16750.00	16825.00	-0.4%	17500.00	9910.00	4%	41%	x
EKGYO	10.45	10.34	1.1%	11.63	6.76	11%	35%	x
ENERY	173.70	171.50	1.3%	174.50	106.30	0%	39%	x
ENJSA	65.65	64.90	1.2%	65.65	41.72	-	36%	✓
ENKAI	38.80	38.14	1.7%	40.96	32.84	6%	15%	x
EREGL	43.96	44.18	-0.5%	49.02	37.82	12%	14%	x
EUPWR	152.30	156.70	-2.8%	200.20	140.80	31%	8%	x
EUREN	15.83	16.20	-2.3%	21.32	14.20	35%	10%	x
FROTO	1147.00	1133.00	1.2%	1175.70	702.14	3%	39%	x
GARAN	84.30	84.95	-0.8%	84.95	53.32	1%	37%	x
GESAN	75.65	79.40	-4.7%	89.00	59.60	18%	21%	x
GUBRF	157.60	163.00	-3.3%	211.30	135.90	34%	14%	x
GWIND	29.48	29.46	0.1%	29.48	20.90	-	29%	✓
HALKB	16.61	16.48	0.8%	16.86	11.49	2%	31%	x
HEKTS	15.72	16.08	-2.2%	22.24	14.54	41%	8%	x
IPEKE	41.24	41.80	-1.3%	44.80	29.54	9%	28%	x
ISCTR	13.58	13.73	-1.1%	13.73	8.69	1%	36%	x
ISGYO	15.61	15.92	-1.9%	19.43	14.18	24%	9%	x
ISMEN	37.22	37.70	-1.3%	40.74	29.04	9%	22%	x
IZENR	27.70	28.22	-1.8%	35.80	23.72	29%	14%	x
KAYSE	33.78	34.66	-2.5%	37.68	28.54	12%	16%	x
KCAER	60.80	61.40	-1.0%	65.05	25.00	7%	59%	x
KCHOL	234.40	232.70	0.7%	235.00	130.96	0%	44%	x
KLSEK	60.95	61.90	-1.5%	82.75	55.70	36%	9%	x
KONTR	242.10	269.00	-10.0%	300.50	182.50	24%	25%	x
KONYA	12015.00	12072.50	-0.5%	12072.50	6972.50	0%	42%	x
KOZAA	51.20	52.05	-1.6%	53.50	39.20	4%	23%	x
KOZAL	23.18	23.38	-0.9%	25.34	18.99	9%	18%	x
KRDMD	27.60	28.10	-1.8%	29.64	21.08	7%	24%	x
MAVI	95.00	94.37	0.7%	95.00	50.90	-	46%	✓
MGRGS	465.50	470.00	-1.0%	501.50	328.50	8%	29%	x
MIATK	60.30	59.30	1.7%	81.05	28.06	34%	53%	x
ODAS	9.63	10.00	-3.7%	10.68	7.55	11%	22%	x
OTKAR	546.00	519.00	5.2%	546.00	388.11	-	29%	✓
OYAKC	62.25	61.55	1.1%	73.55	53.85	18%	13%	x
PETKM	20.38	20.98	-2.9%	25.44	17.05	25%	16%	x
PGSUS	1028.00	1039.00	-1.1%	1039.00	639.00	1%	38%	x
QUAGR	4.71	4.45	5.8%	5.74	3.82	22%	19%	x
REEDR	42.50	42.66	-0.4%	76.10	19.76	79%	54%	x
SAHOL	93.75	93.35	0.4%	93.75	57.07	-	39%	✓
SASA	46.20	46.70	-1.1%	46.70	33.76	1%	27%	x
SAYAS	78.80	86.95	-9.4%	116.00	70.00	47%	11%	x
SDTTR	353.00	347.00	1.7%	429.50	239.00	22%	32%	x
SISE	51.20	51.40	-0.4%	53.60	44.54	5%	13%	x
SKBNK	4.85	4.92	-1.4%	5.67	3.96	17%	18%	x
SMRTG	60.20	61.40	-2.0%	71.90	48.92	19%	19%	x
SOKM	61.40	61.70	-0.5%	73.15	52.50	19%	14%	x
TABGD	156.00	157.60	-1.0%	160.50	99.00	3%	37%	x
TAVHL	217.00	220.80	-1.7%	225.00	102.50	4%	53%	x
TCELL	82.25	82.10	0.2%	82.25	53.00	-	36%	✓
THYAO	326.00	325.00	0.3%	326.00	222.20	-	32%	✓
TKFEN	52.00	52.75	-1.4%	52.75	34.00	1%	35%	x
TOASO	271.75	267.00	1.8%	278.50	191.02	2%	30%	x
TSKB	9.88	9.98	-1.0%	10.25	6.19	4%	37%	x
TTKOM	40.48	39.90	1.5%	40.48	23.54	-	42%	✓
TTRAK	971.50	942.00	3.1%	971.50	621.22	-	36%	✓
TUKAS	8.13	8.91	-8.8%	9.71	6.30	19%	23%	x
TUPRS	200.50	201.30	-0.4%	204.00	129.95	2%	35%	x
TURSG	65.40	64.90	0.8%	66.25	36.02	1%	45%	x
ULKER	118.50	115.30	2.8%	118.50	72.80	-	39%	✓
VAKBN	19.99	19.87	0.6%	20.32	12.22	2%	39%	x
VESBE	23.00	22.86	0.6%	23.06	15.00	0%	35%	x
VESTL	98.50	96.30	2.3%	98.50	43.32	-	56%	✓
YEOTK	219.30	236.30	-7.2%	273.75	144.00	25%	34%	x
YKBNK	30.82	30.96	-0.5%	32.28	18.36	5%	40%	x
YILGD	14.15	14.58	-2.9%	17.28	11.40	22%	19%	x
ZOREN	6.42	6.59	-2.6%	6.75	4.00	5%	38%	x

Kaynak: Deniz Yatırım Strateji ve Araştırma Bölümü hesaplamaları, Rasyonet

Seçilmiş rasyolar



DENİZ YATIRIM STRATEJİ & ARAŞTIRMA | BIST 100 HIZLI BAKIŞ

Hisse kodu	Şirket İsmi	Sektör	F/K	FD/FAVÖK	FD/SATIŞLAR	Özkaymak karlılığı	Piyasa değeri (milyar TL)	Halka açıklık oranı	BIST 100 payı	
AEFES	Anadolu Efes Biraçılık	BIRAÇILIK VE MESRUBAT	5.14	4.89	0.83	49%	113.7	32%	1.3%	
AGROT	Agrotech Yüksek Teknoloji Ve Yatırım	TEKNOLOJİ	25.53	157.20	22.07	33%	38.4	25%	0.4%	
AHGAZ	Ahioto Doğal Gaz Dağıtım Enerji Ve Yat.	PETROL VE PETROL ÜRÜNLERİ	11.39	19.12	1.40	25%	35.3	25%	0.4%	
AKBNK	Akbank	BANKACILIK	4.54			37%	313.3	52%	3.6%	
AKCMS	Akçansa	ÇİMENTO	12.56	7.35	1.54	28%	29.8	19%	0.3%	
AKGY	Akfen G.M.Y.O.	GAYRİMENKUL YATIRIM ORT.	12.29	11.94	10.73	6%	8.9	45%	0.1%	
AKFYE	Akfen Yenilenebilir Enerji	ELEKTRİK	6.04	12.87	8.30	43%	27.5	31%	0.3%	
AKSA	Aksa	ENDÜSTRİYEL TEKSTİL	23.89	9.79	1.66	16%	39.5	37%	0.4%	
AKSEN	Aksa Enerji	ELEKTRİK	11.44	9.33	1.76	22%	48.4	21%	0.6%	
ALARK	Alarko Holding	İNŞAAT, TAHHÜT	7.69	891.84	5.65	24%	50.9	31%	0.6%	
ALBRK	Albaraka Türk Katılım Bankası	BANKACILIK	3.61			31%	12.7	38%	0.1%	
ALFAS	Alfa Solar Enerji	ELEKTRİK	26.54	26.75	6.15	116%	34.6	20%	0.4%	
ANSGR	Anadolı Sigorta	SİGORTA	5.00			74%	44.4	35%	0.5%	
ARCLK	Arçelik	DAYANIKLI TÜKETİM	17.88	8.63	0.70	16%	121.1	15%	1.4%	
ASELS	Aselsan	İLETİŞİM ÇİHAZLARI	39.03	18.59	4.05	12%	284.5	26%	3.2%	
ASTOR	Astor Enerji	ELEKTRİK	23.59	18.38	6.30	61%	108.5	21%	1.2%	
BERA	Bera Holding	HOLDİNG	8.71	7.24	1.10	20%	13.0	54%	0.1%	
BFREN	Bosch Fren Sistemleri	OTOMOTİV PARÇASI	1256.23	300.53	35.89	22%	30.9	15%	0.4%	
BIENY	Bien Yapı Ürünleri	İNŞAAT MALZEMELERİ	18.98	16.61	2.14	22%	15.5	20%	0.2%	
BINAS	Bim Birleşik Magazalar	PERAKENDE	22.21	14.62	1.15	49%	253.5	60%	2.9%	
BIOEN	Biotrend Çevre Ve Enerji Yatırımları	ELEKTRİK	16.68	24.65	7.44	98%	9.7	38%	0.1%	
BOBOT	Boğaziçi Beton Sanayi Ve Ticaret	ÇİMENTO	10.49	6.27	1.60	49%	14.7	30%	0.2%	
BRSAN	Borusan Boru Sanayi	DEMİR, ÇELİK TEMEL	21.30	15.50	2.23	22%	87.4	17%	1.0%	
BRYAT	Borusan Yat. Paz.	HOLDİNG	39.41			532.76	13%	89.4	1.0%	
BTÇİM	Btç Çimento	ÇİMENTO		19.41	3.48	-29%	24.6	43%	0.3%	
CAATE	Çaça 2 Termik	ELEKTRİK	38.64	10.84	2.94	5%	17.3	42%	0.2%	
CCOLA	Coca Cola İçecek	BIRAÇILIK VE MESRUBAT	8.91	11.06	1.96	63%	183.3	25%	2.1%	
CİMSA	Cimsa	ÇİMENTO	12.72	9.30	1.66	22%	31.7	45%	0.4%	
CWENE	Cw Enerji Mühendislik	ELEKTRİK	96.56	16.09	3.26	11%	36.6	24%	0.4%	
DOAS	Doğuş Otomotiv	OTOMOTİV	3.39	2.77	0.46	75%	66.4	34%	0.8%	
DODOL	Doğan Holding	HOLDİNG	3.92	3.53	0.38	40%	37.1	36%	0.4%	
ECLC	Eczacıbaşı İlaç	SAGLIK	14.48	50.54	6.26	11%	39.7	19%	0.5%	
ECZYT	Eczacıbaşı Yatırım	HOLDİNG	26.51			8%	25.8	22%	0.3%	
EĞEEN	Ege Endüstri	OTOMOTİV PARÇASI	75.78	53.66	13.42	25%	52.8	34%	0.6%	
EKGYO	Emlak G.M.Y.O.	GAYRİMENKUL YATIRIM ORT.	5.96			-10%	39.7	51%	0.5%	
ENERY	Enerjya Enerji	ELEKTRİK	11.38	13.65	1.10	22%	25.2	27%	0.3%	
ENKSA	Enerjisa Enerji	ELEKTRİK	17.16	6.17	0.64	12%	77.5	20%	0.9%	
ENKAI	Enka İnşaat	İNŞAAT, TAHHÜT	13.72	9.76	1.92	11%	232.8	12%	2.6%	
ERGLG	Ereğli Demir Çelik	DEMİR, ÇELİK TEMEL	38.15	12.57	1.32	3%	153.9	48%	1.7%	
ELPWR	Europower Enerji Ve Otomasyon Teknolojileri	ELEKTRİK	43.81	21.61	4.98	26%	33.5	27%	0.4%	
EUREN	European Endüstri İnşaat	İNŞAAT MALZEMELERİ	14.51	26.71	4.27	41%	12.0	30%	0.1%	
FROTO	Ford Otosan	OTOMOTİV	8.20	10.84	1.12	115%	402.5	18%	4.6%	
GARAN	Garanti Bankası	BANKACILIK	3.77			446%	354.1	14%	4.0%	
GESAN	Gırsın Elektrik Sanayi Taahhüt Ve Ticaret	ELEKTRİK	50.64	9.82	3.25	17%	34.8	28%	0.4%	
GUBRF	Gübre Fabrikaları	TARIM KİMYASALLARI	23.76	1.62	-5%	-5%	52.6	22%	0.6%	
GWIND	Galata Wind Enerji	ELEKTRİK	25.53	11.77	8.90	15%	15.9	30%	0.2%	
HALKB	Halk Bankası	BANKACILIK	11.80			9%	119.3	9%	1.4%	
HECTS	Hektaj	TARIM KİMYASALLARI				8.05	-17%	39.8	41%	0.5%
İPEKE	İpek Doğal Enerji Kaynakları	ELEKTRİK	11.31	0.47	0.14	31%	10.7	36%	0.1%	
İSCTR	İş Bankası (Ç)	BANKACILIK	4.70			33%	339.5	31%	3.9%	
İSGYO	İş G.M.Y.O.	GAYRİMENKUL YATIRIM ORT.	4.78	24.71	15.02	15%	15.0	38%	0.2%	
İSMEN	İş Yatırım	ARACI KURUM	10.08	3.54	0.10	47%	55.8	28%	0.6%	
İZENR	İzdemir Enerji Elektrik Üretim	ELEKTRİK	14.56	16.67	2.09	22%	15.9	24%	0.2%	
KAYSE	Kayseri Şeker Fabrikası	GIDA	5.64	16.19	2.86	31%	23.8	20%	0.3%	
KCALR	Kocaeli Çelik	DEMİR, ÇELİK TEMEL	33.69	18.70	2.76	25%	40.0	24%	0.5%	
KCHOL	Koç Holding	HOLDİNG	8.23	8.07	1.65	27%	594.4	22%	6.8%	
KLSEK	Kaleseramik Çanakçile Kalebodur Seramik	SERAMİK	106.26	119.91	3.24	7%	31.4	21%	0.4%	
KONTR	Kontrolmatik Teknoloji	ELEKTRİK	112.34	161.08	12.93	23%	48.4	39%	0.6%	
KONYA	Konya Çimento	ÇİMENTO	85.67	89.59	13.22	55%	58.6	15%	0.7%	
KODAZ	Koza Anadolu Metal	MALZEMELİK	8.53	4.89	1.52	35%	19.9	44%	0.2%	
KOZAL	Koza Altın İşletmeleri	MADENCİLİK	13.71	31.64	10.45	43%	74.2	29%	0.8%	
KRDMİ	Kardemir (Ç)	DEMİR, ÇELİK TEMEL	19.81	12.63	0.79	7%	21.5	89%	0.2%	
MAVI	Mavi Giyim	TEKSTİL, ENTEGRE	21.16	7.24	1.34	39%	37.7	73%	0.4%	
MGROS	Migros	PERAKENDE	9.55	25.37	0.45	54%	84.3	51%	1.0%	
MİATK	Mia Teknoloji	TEKNOLOJİ	59.10	41.34	21.30	47%	29.8	57%	0.3%	
ODAS	Odas Elektrik	ELEKTRİK	2.82	6.79	1.72	83%	13.5	73%	0.2%	
OTKAR	Otokar	OTOMOTİV	33.29	42.25	2.75	48%	65.5	27%	0.7%	
OYAKC	Oyak Çimento Fabrikaları	ÇİMENTO	9.55	7.91	2.39	53%	77.6	24%	0.9%	
PETKM	Petkim	PETROL VE PETROL ÜRÜNLERİ	6.99			1.29	24%	51.7	47%	0.6%
PGSUS	Pegasus Hava Taahhütlüğü	HAVA YOLLARI VE HİZMETLERİ	5.03	8.79	2.69	68%	105.2	43%	1.2%	
QUAGR	Qua Granit Hayat Yapı	İNŞAAT MALZEMELERİ	10.00	9.73	2.66	33%	12.4	32%	0.1%	
REEDR	Reeder Teknoloji	TEKNOLOJİ	60.98	61.75	22.05	36%	40.4	23%	0.5%	
SAHOL	Sabancı Holding	HOLDİNG	12.76	14.51	11.64	10%	196.9	51%	2.2%	
SASA	Sasa	ENDÜSTRİYEL TEKSTİL	13.51	38.67	6.61	53%	245.9	21%	2.8%	
SAYAS	Say Yenilenebilir Enerji	ELEKTRİK	50.50	31.81	6.51	28%	6.1	55%	0.1%	
SDTR	Sdt Uzun Ve Savunma Teknolojileri	TEKNOLOJİ	63.51	55.73	17.41	36%	20.5	21%	0.2%	
SİSE	Şişe Cam	CAM	9.16	9.52	1.30	16%	156.8	49%	1.8%	
SKBNK	Şekerbank	BANKACILIK	3.69	18.70	2.76	41%	9.0	48%	0.1%	
SMRTG	Smart Güneş Enerjisi Teknolojileri	ELEKTRİK	35.65	27.44	4.88	77%	36.5	25%	0.4%	
SOKM	Şok Marketler Ticaret	PERAKENDE	8.19	9.98	0.29	43%	36.4	51%	0.4%	
TABGD	Tab Gıda Sanayi	GIDA	16.58	14.04	1.95	57%	40.8	20%	0.5%	
TAVHL	Tav Havalimanları	HAVA YOLLARI VE HİZMETLERİ	9.01	9.92	3.04	23%	78.8	48%	0.9%	
TCCELL	Türkcell	İLETİŞİM	14.41	4.38	2.00	18%	181.0	54%	2.1%	
THYAO	THY Türk Hava Yolları	HAVA YOLLARI VE HİZMETLERİ	2.76	6.00	1.37	57%	449.9	50%	5.1%	
TKFEN	Tekfen Holding	HOLDİNG				-7%	19.2	48%	0.2%	
TOASO	Tofaş Otomobil Fab.	OTOMOTİV	9.01	6.25	0.96	68%	135.9	24%	1.5%	
TSKB	T.S.K.B.	BANKACILIK	3.65			40%	27.7	39%	0.3%	
TKOM	Türk Telekom	İLETİŞİM	8.63	5.70	1.86	33%	141.7	13%	1.6%	
TRAK	Türk Traktör	OTOMOTİV	10.41	6.87	1.55	116%	97.2	24%	1.1%	
TUKAS	Tukasa	GIDA	10.31	7.28	1.96	29%	12.0	33%	0.1%	
TUPRS	Tupras	PETROL VE PETROL ÜRÜNLERİ	7.21	3.36	0.47	46%	386.3	49%	4.4%	
TURSG	Turkiye Sigorta	SİGORTA	8.31			73%	76.0	18%	0.9%	
ULKER	Ülker	GIDA	12.95	5.91	1.12	33%	43.8	39%	0.5%	
VAKBN	T. Vakıflar Bankası	BANKACILIK	7.91			18%	198.2	6%	2.3%	
VEBSE	Vestel Beyaz Eya	DAYANIKLI TÜKETİM	7.79	5.19	0.67	40%	36.8	19%	0.4%	
VESTL	Vestel	DAYANIKLI TÜKETİM	22.79	5.92	0.55	7%	33.0	41%	0.4%	
YEOTEK	Yeo Teknoloji Enerji Ve Endüstri	ELEKTRİK	45.59	36.04	6.39	96%	21.1	36%	0.2%	
YKBNK	Yapı Ve Kredi Bankası	BANKACILIK	3.96			41%	260.3	39%	3.0%	
YILGD	Yayla Agro Gıda	GIDA	33.40	10.61	1.14	11%	15.4	31%	0.2%	
ZOREN	Zorlu Enerji	ELEKTRİK	2.94	11.15	2.65	41%	32.1	36%	0.4%	

En düşük F/K	Şirket
2.76	THYAO

En düşük FD/FAVÖK	Şirket
0.47	İPEKE

En düşük FD/SATIŞLAR	Şirket
0.10	İSMEN

En düşük özkaymak karlılığı	Şirket
-29%	BTÇİM

En düşük piyasa değeri	Şirket
6.1	SAYAS

En düşük özkaymak açıklık oranı	Şirket
6%	VAKBN

En düşük BIST 100 payı	Şirket
0.1%	SAYAS

En yüksek F/K	Şirket
1256.23	BFREN

En yüksek FD/FAVÖK	Şirket
891.84	ALARK

En yüksek FD/SATIŞLAR	Şirket
532.76	BRYAT

En yüksek özkaymak karlılığı	Şirket
116%	ALFAS

En yüksek piyasa değeri	Şirket
594.4	KCHOL

En yüksek halka açıklık oranı	Şirket
89%	KRDMİ

En yüksek BIST 100 payı	Şirket
6.8%	KCHOL

Kaynak: Deniz Yatırım Strateji ve Araştırma Bölümü hesaplamaları. Rasyolar F/K, FD/FAVÖK ve FD/Satışlar rasyoları son 4 payrek verilmesine aittir.

Deniz Yatırım model portföyü

Deniz Yatırım Model Portföyü					
Hisse	Portföye giriş tarihi	Hedef fiyat	Potansiyel	Nominal getiri (Portföye girişten itibaren)	BIST-100'e rölatif getiri (Portföye girişten itibaren)
SISE	04.09.2020	77.70	52%	774%	-8%
TAVHL	10.05.2021	167.60	-23%	808%	29%
TUPRS	21.03.2022	215.62	8%	731%	75%
FROTO	07.09.2022	1158.70	1%	281%	25%
KONTR	07.09.2022	378.00	56%	442%	79%
ALARK	13.09.2022	174.30	49%	116%	-25%
HTTBT	03.11.2022	108.80	37%	252%	40%
KAREL	30.11.2022	21.00	31%	50%	-28%
PGSUS	27.12.2022	1118.00	9%	103%	8%
AKGRT	16.01.2023	9.80	33%	116%	7%
BIMAS	16.01.2023	451.20	8%	238%	68%
CCOLA	16.01.2023	888.80	23%	293%	95%
SAHOL	12.05.2023	123.06	31%	126%	7%
CIMSA	21.06.2023	42.34	26%	111%	8%
YKBNK	21.08.2023	45.40	47%	106%	53%

Yıl	Nominal getiri	BIST-100 Endeksi'ne göre rölatif getiri	BIST-100 Getiri Endeksi'ne göre rölatif getiri
2019	56%	27%	25%
2020	50%	16%	15%
2021	43%	13%	10%
2022	205%	3%	0%
2023	52%	12%	9%
12A	168%	15%	12%
YBB	45%	5%	4%
2019'dan bugüne	2143%	99%	70%

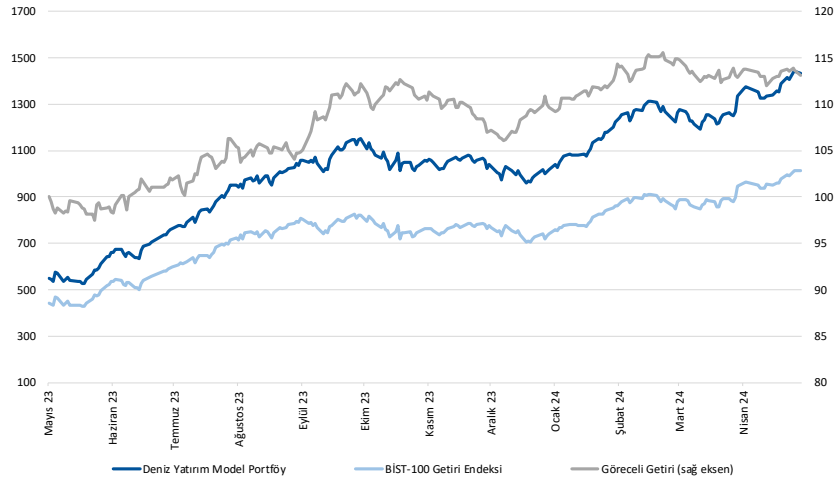

Kaynak: Deniz Yatırım Strateji ve Araştırma Bölümü hesaplamaları, Rasyonet

Deniz Yatırım Model Portföyü

Deniz Yatırım Model Portföyü, Deniz Yatırım Strateji ve Araştırma Bölümü tarafından, temel analiz kriterlerine göre hazırlanmış, orta-uzun vadeli hisse senedi tavsiye listesidir. Alınan pozisyonlar sadece uzun yönlüdür (long only). Herhangi bir rakamsal/yüzdese getiri hedefi söz konusu değildir. Herhangi bir şirket sayısı sınırı söz konusu değildir. Herhangi bir sıklıkta/takvim dahilinde değişiklik yapma zorunluluğu söz konusu değildir. Strateji ve Araştırma Bölümü analistleri portföyü takvim yılı içerisinde piyasa koşulları izin vermez ise değiştirmeme hakkına sahiptirler. Portföy içerisinde yer alan şirketler için temel analiz açısından getiri potansiyeli kalmamış dahi olsa da (değerleme olarak) şirket markasına olan geçmiş ve gelecek dönem güveni ile liste içerisinde kalmaya devam edebilirler. Portföyde yer alan şirketler için AL tavsiyesi bulunması zorunluluğu söz konusu değildir. Bölüm analistleri, TUT ve/veya Gözden Geçiriliyor önerileri ile de liste içerisinde şirket tercinde bulunabilirler.

Deniz Yatırım model portföy | sektörel ve endeks dağılımları

Model portföy sektörel dağılımı

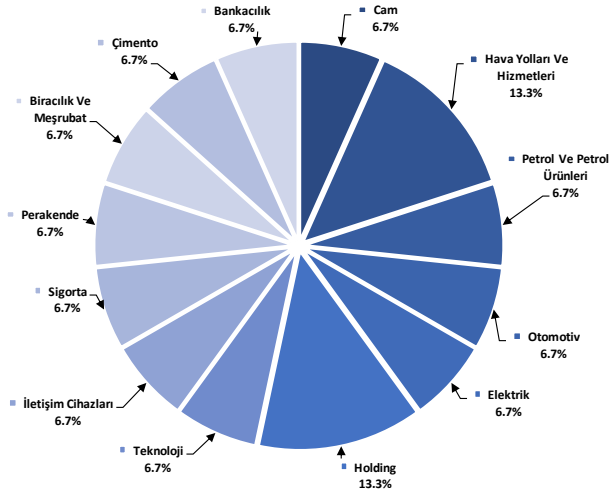

Kaynak: Deniz Yatırım Strateji ve Araştırma Bölümü hesaplamaları

Model portföy endeks dağılımı

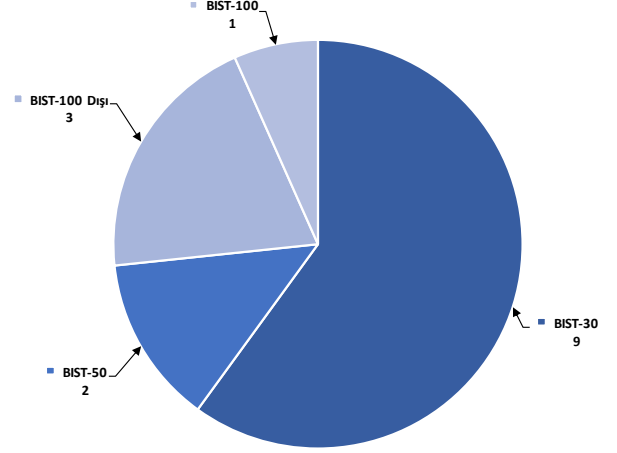

Kaynak: Deniz Yatırım Strateji ve Araştırma Bölümü hesaplamaları

Değerlemeler

	Piyasa Değeri (mn TL)	Piyasa Değeri (mn USD)	BIST 30 Endeksi'ndeki Payı	BIST 100 Endeksi'ndeki Payı	Nominal Hisse Performansı - YBB	Relatif Hisse Performansı - YBB	Hedef Fiyat (TL)	Tavsiye	Kapanış Fiyatı	Yükseliş / Düşüş Potansiyeli
Finansallar										
Ağsa Hayaat Emeklilik	16,173	502	---	---	50%	9%	68.33	TUT	89.85	-23.9%
Akbank	313,300	9,723	8.2%	5.8%	72%	25%	77.40	AL	60.25	28.5%
Aksigorta	11,897	369	---	---	41%	2%	9.80	AL	7.38	32.8%
Anadolu Hayaat Emeklilik	26,381	819	---	---	69%	23%	74.00	AL	61.35	20.6%
Anadolu Sigorta	44,425	1,379	---	0.6%	48%	8%	100.00	TUT	88.85	12.5%
Garanti Bank	354,060	10,987	2.5%	1.8%	51%	10%	90.38	AL	84.30	7.2%
Halkbank	119,339	3,703	---	0.4%	39%	1%	18.10	TUT	16.61	9.0%
İş Bankası	339,500	10,536	5.4%	3.8%	49%	8%	15.31	AL	13.58	12.7%
İş Yatırım	55,830	1,733	---	0.6%	16%	-15%	50.00	AL	37.22	34.3%
TSKB	27,664	858	---	0.4%	51%	10%	14.50	AL	9.88	46.8%
Türkiye Sigorta	75,964	2,357	---	0.5%	61%	17%	54.40	TUT	65.40	-16.8%
Vakıf Bank	198,219	6,151	---	0.4%	56%	13%	23.00	AL	19.99	15.1%
Yapı Kredi Bank	260,338	8,079	5.1%	3.6%	65%	20%	45.40	AL	30.82	47.3%
Holdingler										
Alarko Holding	50,939	1,581	0.8%	0.6%	29%	-6%	174.30	AL	117.10	48.8%
Doğan Holding	37,135	1,152	---	0.5%	28%	-7%	18.70	AL	14.19	31.8%
Enka İnşaat	232,800	7,224	1.4%	1.0%	16%	-16%	52.00	AL	38.80	34.0%
Koç Holding	594,415	18,446	6.5%	4.6%	72%	25%	235.00	AL	234.40	0.3%
Sabancı Holding	196,910	6,111	5.0%	3.6%	60%	17%	123.06	AL	93.75	31.3%
Şişecam	156,837	4,867	3.9%	2.8%	12%	-19%	77.70	AL	51.20	51.8%
Tekfen Holding	19,240	597	---	0.3%	41%	2%	47.30	TUT	52.00	-9.0%
Petrol ve Gaz										
Aygaz	43,674	1,355	---	---	54%	12%	196.15	AL	198.70	-1.3%
Petkim	51,651	1,603	1.3%	0.9%	12%	-19%	22.00	TUT	20.38	7.9%
Tupras	386,323	11,989	9.6%	6.8%	49%	8%	215.62	AL	200.50	7.5%
Enerji										
Aksa Enerji	48,440	1,503	---	0.4%	33%	-3%	50.70	TUT	39.50	28.4%
Alfa Solar Enerji	34,610	1,074	---	0.3%	12%	-19%	103.80	AL	94.05	10.4%
Biotrend Enerji	9,685	301	---	0.1%	13%	-18%	31.80	AL	19.37	64.2%
Galata Wind Enerji	15,919	494	---	0.2%	36%	-1%	35.77	AL	29.48	21.3%
Enerjisa Enerji	77,537	2,406	---	0.5%	50%	9%	88.61	AL	65.65	35.0%
Demir Çelik										
Erdemir	153,860	4,775	3.7%	2.6%	9%	-21%	62.50	AL	43.96	42.2%
Kardemir (D)	29,496	915	1.0%	0.7%	16%	-15%	39.00	AL	27.60	41.3%
Kimya, Tarımsal İlaç ve Gübre										
Aksa Akelik	39,465	1,225	---	0.5%	25%	-9%	129.00	AL	121.90	5.8%
Allkim Kimya	5,775	179	---	---	13%	-18%	53.00	AL	38.50	37.7%
Hektaş	39,772	1,234	0.8%	0.6%	-22%	-43%	17.20	SAT	15.72	9.4%
Kimteks Polüretan	15,194	472	---	---	7%	-22%	95.95	AL	62.50	53.5%
Otomotiv ve Otomotiv Yan Sanayi										
Doğuş Otomotiv	66,440	2,062	---	0.8%	31%	-4%	371.09	AL	302.00	22.9%
Ford Otosan	402,494	12,490	3.6%	2.6%	61%	17%	1158.70	AL	1147.00	1.0%
Kordsa	19,443	603	---	---	29%	-6%	128.00	AL	99.95	28.1%
Tofaş	135,875	4,217	1.6%	1.1%	40%	2%	340.00	AL	271.75	25.1%
Türk Traktor	97,215	3,017	---	0.8%	46%	6%	1310.34	AL	971.50	34.9%
Otokar	65,520	2,033	---	0.6%	30%	-5%	526.50	TUT	546.00	-3.6%
Brisa	39,513	1,226	---	---	72%	25%	131.91	AL	129.50	1.9%
Sağlık										
Lokman Hekim	3,141	97	---	---	35%	-2%	76.91	AL	86.56	-11.1%
Meditera Tıbbi Malzeme	3,822	119	---	---	15%	-16%	59.20	AL	32.12	84.3%
M.P Sağlık	52,425	1,627	---	---	69%	23%	284.30	AL	252.00	12.8%
Gen İlaç ve Sağlık Ürünleri	18,060	560	---	---	28%	-7%	96.90	AL	60.20	61.0%
Selçuk Ecza Deposu	32,789	1,018	---	---	-14%	-37%	79.55	AL	52.80	50.7%
Perakende ve Toptan										
BİM	253,506	7,867	7.7%	5.4%	39%	1%	451.20	AL	417.50	8.1%
Bizim Toptan	3,288	102	---	---	10%	-20%	56.40	TUT	40.86	38.0%
Mavi Giyim	37,739	1,171	---	1.0%	67%	21%	112.27	AL	95.00	18.2%
Migros	84,281	2,615	---	1.5%	39%	1%	696.90	AL	465.50	49.7%
Şok Marketler	36,428	1,130	---	0.7%	14%	-17%	112.10	AL	61.40	82.6%
Gıda ve İçecek										
Coca Cola İçecek	183,274	5,687	---	1.6%	37%	0%	888.80	AL	720.50	23.4%
Tat Gıda	3,686	114	---	---	-20%	-41%	47.70	AL	27.10	76.0%
Ülker Bisküvi	43,759	1,358	---	0.6%	45%	5%	173.60	AL	118.50	46.5%
Yayla Agro Gıda	15,381	477	---	0.2%	11%	-19%	22.00	TUT	14.15	55.5%
Büyük Şeffler Gıda	3,505	109	---	---	---	---	53.10	AL	32.76	62.1%
Beyaz Eşya ve Mobilya										
Arçelik	121,090	3,758	---	0.6%	39%	1%	203.00	TUT	179.20	13.3%
Vestel Beyaz Eşya	36,800	1,142	---	0.2%	44%	5%	29.00	AL	23.00	26.1%
Vestel Elektronik	33,042	1,025	---	0.5%	113%	55%	118.00	AL	98.50	19.8%
Yataş	5,393	167	---	---	49%	8%	46.30	AL	36.00	28.6%
Telekom & Teknoloji & Yazılım										
Aztek Teknoloji	10,830	336	---	---	5%	-23%	222.50	AL	105.80	110.3%
HİTİT Bilgisayar Hizmetleri	10,162	315	---	---	40%	2%	108.80	AL	79.70	36.5%
İndeks Bilgisayar	7,703	239	---	---	72%	25%	10.89	AL	10.27	6.0%
Karel Elektronik	12,910	401	---	---	38%	0%	21.00	AL	16.02	31.1%
Kontrolmatik Teknoloji	48,420	1,503	1.1%	0.7%	12%	-19%	378.00	AL	242.10	56.1%
Logo Yazılım	9,005	279	---	---	22%	-11%	102.70	TUT	90.05	14.0%
Turkcell	180,950	5,615	4.9%	3.5%	47%	7%	102.00	AL	82.25	24.0%
Türk Telekom	141,680	4,397	---	0.6%	66%	21%	44.40	AL	40.48	9.7%
Savunma										
Aselsan	284,544	8,830	3.7%	2.6%	39%	1%	89.70	AL	62.40	43.8%
Yapı Malzemeleri										
Akçınsa	39,789	924	---	0.2%	14%	-17%	239.49	AL	155.60	53.9%
Çınsa	31,677	983	---	0.5%	18%	-14%	42.34	AL	33.50	26.4%
Kalekim	11,942	371	---	---	21%	-12%	39.20	AL	25.96	51.0%
Havacılık										
Pegasus	105,164	3,264	2.3%	1.6%	58%	15%	1118.00	AL	1028.00	8.8%
TAV Havalimanları	78,832	2,446	---	1.4%	102%	47%	167.60	G.G.	217.00	-22.8%
Türk Hava Yolları	449,880	13,961	11.3%	8.0%	43%	4%	380.00	AL	326.00	16.6%
Kağıt ve Kağıt Ürünleri										
Europap Tezöl Kağıt	10,358	321	---	---	31%	-5%	28.10	AL	23.54	19.4%
GYO'lar										
Emlak GYO	39,710	1,232	1.0%	0.7%	52%	11%	12.50	AL	10.45	19.6%
Ozak GYO	12,740	395	---	---	14%	-17%	14.00	AL	8.75	60.0%
Toruşlar GYO	45,700	1,418	---	---	44%	5%	50.00	AL	45.70	9.4%
Kaynak: Deniz Yatırım Strateji ve Araştırma, Rasyonel										
			92.4%	82.9%						

Strateji ve Araştırma Bölümü kapsamındaki hisselerle ait öneri dağılımı

Araştırma öneri dağılımı

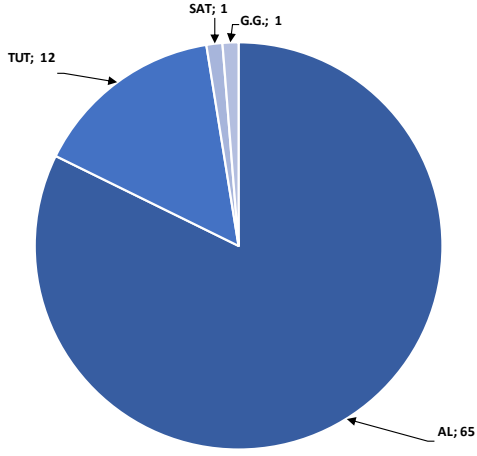

Kaynak: Deniz Yatırım Strateji ve Araştırma Bölümü

Araştırma kapsamı sektörel dağılımı

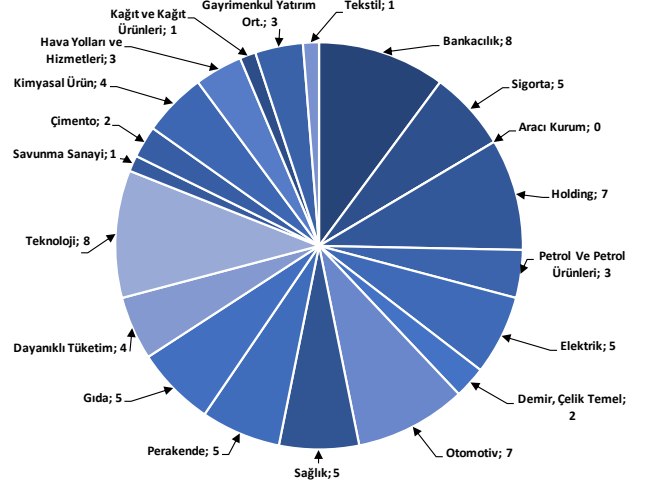

Kaynak: Deniz Yatırım Strateji ve Araştırma Bölümü

Haftalık takvim

Haftalık Takvim, 06 Nisan 2024 - 12 Mayıs 2024						
Tarih	Gün	Saat	Ülke	Olay	Beklenti	Önceki
6 Mayıs	Pazartesi	11:00	EUR	Euro Bölgesi Hizmetler PMI	52.9	52.9
		11:00	EUR	Euro Bölgesi Bileşik PMI	51.4	51.4
		12:00	EUR	ÜFE (Aylık)	-0.60%	-1.00%
		12:00	EUR	ÜFE (Yıllık)	-7.80%	-8.30%
		14:30	TR	Efektif Döviz Kuru	--	58.02
7 Mayıs	Salı	05/17	EUR	AB Komisyonu Ekonomik Tahminleri		
		12:00	EUR	Perakende Satışlar (Aylık)	0.60%	-0.50%
		12:00	EUR	Perakende Satışlar (Yıllık)	-0.20%	-0.70%
8 Mayıs	Çarşamba	22:00	ABD	Tüketici kredisi	\$16.500b	\$14.125b
		17:00	ABD	Toptan Satış Stokları (Aylık)	-0.40%	-0.40%
9 Mayıs	Perşembe	17:30	TR	Hazine Nakit Dengesi	--	-166.8b
		10:30	TR	Türkiye Merkez Bankası Enflasyon Raporu Sunumu		
10 Mayıs	Cuma	14:30	TR	Yabancı Net Hisse Senedi Yatırımı	--	--
		15:30	ABD	İşsizlik Başvurusu Başvuruları	--	208k
		10:00	TR	İşsizlik Oranı	--	8.70%
11 - 12 Mayıs	Haftasonu	10:00	TR	Sanayi Üretimi (Aylık)	--	3.20%
		10:00	TR	Sanayi Üretimi (Yıllık)	--	11.50%
		17:00	ABD	Michigan Üni. Tüketici Hissiyatı	77	77.2
		17:00	ABD	Michigan Üni. Tüketici Beklentileri	--	76
		21:00	ABD	Aylık Bütçe Dengesi	--	-\$236.5b

*(M.A.):Mevsimsellikten arındırılmış

Kaynak: Bloomberg, Deniz Yatırım Strateji ve Araştırma

4Ç23 Beklenen Finansal Açıklamalar

Tarih	Şirket
29 Şubat	Bankaların konsolide olmayan sonuçları için son gün
11 Mart	Bankaların konsolide sonuçları için son gün
9 Mayıs	Şirketlerin konsolide olmayan sonuçları için son gün
20 Mayıs	Şirketlerin konsolide sonuçları için son gün

4Ç23 Beklenen Finansal Açıklamalar

Tarih	Şirket	Çeyrek	Konsensus Net Kar Beklentisi	Deniz Yatırım Net Kar Beklentisi
7 Mayıs	DOHOL	4Ç23	-	-

1Ç24 Beklenen Finansal Açıklamalar

Tarih	Şirket
10 Mayıs	Bankaların konsolide olmayan sonuçları için son gün
20 Mayıs	Bankaların konsolide sonuçları için son gün
11 Haziran	Şirketlerin konsolide olmayan sonuçları için son gün
21 Haziran	Şirketlerin konsolide sonuçları için son gün

1Ç24 Beklenen Finansal Açıklamalar

Tarih	Şirket	Çeyrek	Konsensus Net Kar Beklentisi	Deniz Yatırım Net Kar Beklentisi
6 Mayıs	AKGRT	1Ç24	TRY 275 mln	TRY 260 mln
	ALBRK	1Ç24	TRY 617 mln	-
7 Mayıs	AGESA	1Ç24	TRY 584 mln	TRY 584 mln
8 Mayıs	PGSUS	1Ç24	TRY - 3,310 mln	TRY - 3,221 mln
9 Mayıs	EREGL	1Ç24	TRY 4,976 mln	TRY 5,153 mln
	VAKBN	1Ç24	TRY 11,063 mln	TRY 11,750 mln
9-10 Mayıs	ENKAI	1Ç24	TRY 7,006 mln	-
Mayıs İkinci Hafta	HTTBT	1Ç24	TRY 44 mln	TRY 42 mln
	ISCTR	1Ç24	TRY 10,348 mln	TRY 12,007 mln

Kaynak: Research Turkey, Deniz Yatırım Strateji ve Araştırma

Sayılar milyon TL ifade etmektedir.

Yasal Uyarı

Bu rapor/e-posta içerisinde yer alan değerlendirmeler Deniz Yatırım Menkul Kıymetler A.Ş. tarafından, güvenilir olduğuna inanılan kaynaklardan elde edilen bilgi ve veriler kullanılarak genel nitelikte hazırlanmıştır. Raporunda yer alan ifadeler, mali durumunuz ile risk ve getiri tercihlerinize uygun olmayabilir ve hiçbir şekilde alış veya satış yapılması yönünde yönlendirme olarak değerlendirilmemelidir. Deniz Yatırım, bu bilgilerin doğru, eksiksiz ve değişmez olduğunu garanti etmemektedir. Bu sebeple, okuyucuların, bu raporlardan elde edilen bilgilere dayanarak hareket etmeden önce, bilgilerin doğruluğunu teyit etmeleri önerilir ve bu bilgilere dayanarak aldıkları kararlarda sorumluluk okuyucuların kendilerine aittir. Bilgilerin eksikliği ve yanlışlığından Deniz Yatırım hiçbir şekilde sorumlu tutulamaz. Ayrıca, Deniz Yatırım ve DenizBank Finansal Hizmetler Grubu çalışanları ve danışmanlarının, herhangi bir şekilde bu rapor/e-posta içerisinde yer alan bilgiler dolayısıyla ortaya çıkabilecek, doğrudan veya dolaylı zararlarla ilgili herhangi bir sorumluluğu yoktur. Burada yer alan bilgiler sermaye piyasası aracına yönelik bir yatırım tavsiyesi, alım-satım önerisi ya da getiri vaadi değildir ve yatırım danışmanlığı kapsamında yer almamaktadır. Yatırım Danışmanlığı hizmeti; yetkili kuruluşlar tarafından imzalanacak yatırım danışmanlığı sözleşmesi çerçevesinde kişilerin risk ve getiri tercihleri dikkate alınarak kişiye özel sunulmaktadır. Buradaki içeriğin hiçbir bölümü Deniz Yatırım Menkul Kıymetler A.Ş.'nin yazılı izni olmadan çoğaltılamaz, hiçbir şekilde ortamda yayımlanamaz, alıntı yapılamaz ve kullanılamaz. Sadece burada yer alan bilgilere dayanarak yatırım kararı verilmesi beklentilerinize uygun sonuçlar doğurmayabilir.

© DENİZ INVEST 2024

Derecelendirme

Deniz Yatırım Analistleri, her hisse senedi için bir veya birden fazla değerlendirme yöntemi kullanarak 12 aylık hedef değerler (fiyatlar) ve buna bağlı olarak potansiyel getirileri hesaplamaktadır. 12 ay derecelendirme sistemimiz; AL, TUT ve SAT olmak üzere 3 farklı genel yatırım tavsiyesi içerir.

AL: Hisse senedinin gelecek 12 ay toplam potansiyel getirisinin en az %20 ve üzerinde oluşması şeklindeki değerlendirme ifade etmektedir.

TUT: Hisse senedinin gelecek 12 ay toplam potansiyel getirisinin %0-20 aralığında oluşması şeklindeki değerlendirme ifade etmektedir.

SAT: Hisse senedinin gelecek 12 ay toplam potansiyel getirisinin %0'dan daha düşük seviyelerde oluşması şeklindeki değerlendirme ifade etmektedir.

Derecelendirme	Potansiyel Getiri (PG), 12-ay
AL	≥%20
TUT	%0-20
SAT	≤%0

Kaynak: Deniz Yatırım

Deniz Yatırım Analistleri hisse senetlerini potansiyel katalizörler, tetikleyici gelişmeler, riskler ile piyasa, sektör ve rakip firma gelişmeleri ışığında değerlendirmektedir. Analistlerimiz genel yatırım tavsiyesinin kamuoyuyla paylaşılmasını takip eden süreçte hisse senetlerini titizlikle yakından takip etmeye devam etmekte; ancak, hisse senedi fiyatındaki dalgalanmalardan ötürü değerler, derecelendirme sistemimizdeki sınırları aştığı takdirde, analistlerimiz hisse senedi hakkında sundukları tavsiyeyi değiştirmemeyi ve/veya Gözden Geçirme (GG) sürecine almayı tercih edebilirler.