

S&P 500  
%0.00Brent Petrol  
%0.37USD Endeks  
%0.13

## Hisse Senedi Piyasası

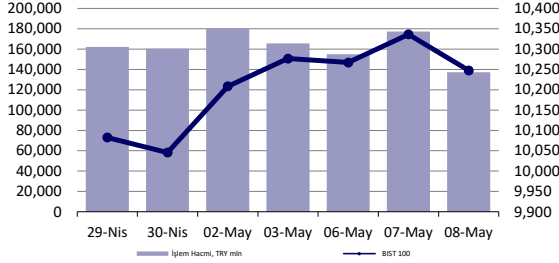

## Endeksler, para piyasaları ve emtia

	Kapanış	Önceki	1 Gün	1 Ay	Yıl Baş.
BIST100	10,248	10,337	-0.9%	5.0%	37.2%
İşlem Hacmi, TL mln	137,247	177,257	-22.6%	-1.9%	48.1%
Türkiye 2032 (13.10.2032)	24.30%	24.30%	0 bps	53 bps	185 bps
Türkiye 2032	6.51%	6.46%	4 bps	-7 bps	-10 bps
TCMB karışık fonlama mlyt	-	-	-	-	-
USD/TRY	32.25	32.27	0.0%	0.7%	9.2%
EUR/TRY	34.68	34.71	-0.1%	-0.5%	6.6%
Sepet (50/50)	33.47	33.49	-0.1%	0.1%	7.8%
DOW	39,056	38,884	0.4%	0.4%	3.6%
S&P500	5,188	5,188	0.0%	-0.3%	8.8%
FTSE	8,354	8,314	0.5%	5.2%	8.0%
MSCI EM	1,067	1,068	-0.2%	1.7%	4.2%
MSCI EE	47.57	47.45	0.2%	1.0%	6.2%
Shanghai SE Comp	3,128	3,148	-0.6%	2.7%	5.2%
Nikkei	38,202	38,835	-1.6%	-2.9%	14.2%
Petrol (Brent)	83.89	83.58	0.4%	9.8%	9.8%
Altın	2,309	2,314	-0.2%	-1.3%	11.9%

## En Çok Yükselen &amp; Düşenler (BIST 100)

	Hisse Kodu	Son Kapanış	Gün Değ.	Hacim, TRY bin
<b>En çok yükselenler</b>				
Vestel	VESTL	103.00	9.3%	2,561,872
Konya Çimento	KONYA	11,857.50	5.0%	455,112
Qua Granit Hayal Yapı	QUAGR	4.63	4.0%	304,960
Anadolu Sigorta	ANSGR	94.45	2.8%	212,805
Eczaobaşı Yatırım	ECZYT	249.00	2.4%	203,039
T.S.K.B.	TSKB	10.37	2.4%	323,814
<b>En çok düşenler</b>				
Bosch Fren Sistemleri	BFREN	957.00	-4.0%	416,858
Sdt Uzun Ve Savunma Teknolojileri	SDTTR	340.25	-3.5%	188,597
Kocaeli Çelik	KCAER	61.45	-3.2%	607,881
Sasa	SASA	44.72	-3.0%	1,787,270
Tüpraş	TUPRS	192.70	-2.8%	3,441,479
Agrotech Yüksek Teknoloji Ve Yatırım	AGROT	31.08	-2.7%	288,990

## 5 Yıllık Ülke Risk Primi (CDS) (baz puan)



## günlük bülten

## Piyasa yorumu:

Bu sabah karışık açılış ve sonrasında 10100 – 10400 arasında işlem aktivitesi bekliyoruz.

Dün endeks -0.86% değişimle 10247,75 seviyesinde kapattı. İşlem hacmi yüksek seviyede gerçekleşti.

Günlük Bültenimizin ilerleyen sayfalarında detaylı şekilde görebileceğiniz Seçilmiş İndikatörler Puanlama Sistemimize göre bugün öne çıkan ilk 5 hisse senedi: **BIMAS, ENKAI, HALKB, VESTL ve ANSGR**. [İlgili sayfada sistemimizin metodolojisini ve uyarı notunu okumanızı önemle belirtmek isteriz.](#)

**Önemli hatırlatma: Strateji ve Araştırma Bölümü olarak yaptığımız tüm kapsamlı analizlerimize denizyatirim.com adresi üzerinde yer alan Analiz-Araştırma Raporları sekmeleri üzerinden 7/24 geriye dönük değerlendirmemiz de dahil olmak üzere "Müşteri Girişi" yaparak ulaşabilirsiniz.**

## Bugünün haberleri:

## Hisse senetleri

- AYGAZ: 1Ç24 tahminlerimiz
- CCOLA: 1Ç24 tahminlerimiz
- ALFAS: Yeni iş ilişkisi / olumlu
- EREGL: Bedelsiz sermaye artırımına ilişkin SPK başvurusu / nötr
- HTTBT: Bilanço değerlendirmesi / sınırlı olumlu
- PGSUS: Bilanço değerlendirmesi / olumlu
- DOHOL: Bilanço değerlendirmesi / nötr

## Piyasalarda bugün

Kısa bir yurt dışı toparlamanın ardından içerideki gelişmeler üzerine yoğunlaşmanın bugün özelinde son derece faydalı olacağına inanıyoruz. Başlayalım.

Küresel risk iştahı ve buna Türk hisse senetleri de dahil, 5 günlük aranın ardından ilk kez dün değer kaybı sergilediler. Global hisse senetleri %-0.18, ABD hariç sepet %-0.45, gelişmekte olan ülke varlıkları %-0.15 ve MSCI TR endeksi ise %-1.14 ile trade etti. Söz konusu eğilimde özellikle dış varlıklar nezdinde majör bir gelişmenin etkili olmadığını söylemek fazlasıyla mümkün. Öte yandan endekslerin yorulma emareleri de kendilerini hissettirir konumda. Dolar endeksi ve faizler yatay. ABD seansı içerisinde Tesla, Alphabet ve Intel gibi önemli şirketlere ait haber akışları izlenirken, bu sabah spot Asya işlemlerinde Japonya ve Çin'in artıda, Güney Kore ve Tayvan gibi önemli piyasaların ise ekside seyrettiğini belirtelim. Çin'de açıklanan ticaret rakamları, dengenin 72.3 milyar dolarda oluştuğunu gösterirken, USD bazlı ihracat yıllık bazda %1.5, ithalat ise %8.4 arttı. İhracatın ithalattaki artış hızının gerisinde kalması dengenin de 81 milyar dolar seviyesindeki beklentiden aşağı kaymasına zemin hazırladı. Son bir not da gelişmekte olan ülkeler denildiğinde ilk akla gelen sıkı para politikasının inatçı uygulayıcısı Brezilya'dan: politika faizinde -25bp ile %10.50'ye gelindi. Böylece son 7 toplantıda atılan toplam adım büyüklüğü -325bp seviyesine ulaştı.

Yerel varlıklar cephesinde ise azalan Türkiye risk priminin takibi devam ediyor. CDS, gün içerisinde 281bp düşük noktasını test etmesine rağmen, 284bp seviyesinde günlük %0.02'lik sınırlı değişimle kapanış gerçekleştirdi. Lira ise USD karşısında %0.06 değer kazandı. Nispeten stabil lira ve azalan risk primini ülke varlıklarının geleceği açısından son derece pozitif ve umut verici okumaya devam ediyoruz.

Bugün TCMB tarafından yılın ikinci Enflasyon Raporu sunumu gerçekleştirilecek. Başkan Karahan ve ekibinin %36'lık yıl sonu hedefinde revizyona gitmesini beklemiyoruz. Gerekçelerimiz ise 2 kanal üzerinden gayet basit şekilleniyor:

i) son ABD ziyaretleri esnasında Bakan Şimşek ve Başkan Karahan'ın birçok kez bu seviyeye yaptıkları atfın ardından güncelleme olasılığı bize mantıklı gelmiyor. Açıkçası revizyon olmalı mı sorusuna da yanıt vermekte güçlük çekiyoruz. Zira ülkede ikna kanalının henüz tam olarak ideal çalışabilirlikte olduğunu düşünmüyoruz. ii) ilk madde ile tamamen paralel. Beklentilerin çıpalandırılmasındaki sorunların devam etmesi nedeniyle TCMB'nin iddialı hedefte birkaç ay daha durması en azından baz etkisi süreci tamamlanana dek mantıklı geliyor.

## Şirket haberleri

### AYGAZ: 1Ç24 tahminlerimiz

Enflasyon Muhasebesi uygulamasının BIST'e kote şirketlerin büyük çoğunluğunda yürürlüğe girmesi nedeniyle Araştırma kapsamımızdaki şirketler için alışık olduğumuz düzen ve kapsamda kar tahminleri yapamadığımızı, 4Ç rakamlarında olduğu üzere, bu dönem özelinde de bir kez daha hatırlatmak isteriz.

Öncelikle, tahminlerimizin enflasyon muhasebesinin etkilerini içerdiğini belirtelim. 1Ç24 dönemi görünümünden bahsetmek gerekirse; otogaz pazarında büyüme kaydedilirken, tüpgaz ve dökme gaz tarafında görece zayıflık söz konusu. Küresel LPG fiyatlarında yılın ilk 2 ayında stabil seyir varken Mart ayında hafif yükseliş gözlemlendi.

Beklentimiz, Şirket'in 15.139 milyon TL satış geliri, 244 milyon TL FAVÖK ve 320 milyon TL net kar kaydedebileceği yönünde. Şirket 1Ç24 finansallarını 22 Mayıs tarihinde açıklayacak. Hatırlatmak gerekirse, Aygaz, 1Ç23 döneminde ise TMS 29 etkileri hariç bırakıldığında 12.434 milyon TL satış geliri, 38 milyon TL FAVÖK ve 687 milyon TL net kar açıklamıştı.

Aygaz için 12-aylık hedef fiyatımız 196,15 TL seviyesinde bulunurken, önerimiz AL yönünde. Hisse, yılbaşından itibaren BIST 100 endeksinin %10 üzerinde performans sergilemiştir. Geriye dönük 12 aylık verilere göre hisse 7,2x F/K ve 35,9x FD/FAVÖK çarpanlarından işlem görmektedir.

### CCOLA: 1Ç24 tahminlerimiz

Enflasyon Muhasebesi uygulamasının BIST'e kote şirketlerin büyük çoğunluğunda yürürlüğe girmesi nedeniyle Araştırma kapsamımızdaki şirketler için alışık olduğumuz düzen ve kapsamda kar tahminleri yapamadığımızı, 4Ç rakamlarında olduğu üzere, bu dönem özelinde de bir kez daha hatırlatmak isteriz.

Öncelikle, tahminlerimizin enflasyon muhasebesinin etkilerini içerdiğini belirtelim. 1Ç24 dönemi görünümünden bahsetmek gerekirse; bir önceki çeyrekte düşen satış hacminin bu çeyrekte toparlanacağını öngörmekteyiz. Bununla birlikte, 1Ç23 dönemine kıyasla satış hacminde sınırlı bir daralma görülebilir.

Beklentimiz, Şirket'in 26.047 milyon TL satış geliri, 4.428 milyon TL FAVÖK ve 2.119 milyon TL net kar kaydedebileceği yönünde. Şirket, 1Ç24 finansallarını Mayıs ayının ikinci yarısından sonra açıklamayı planlamaktadır. Hatırlatmak gerekirse, Coca Cola İçecek, 1Ç23 döneminde ise TMS 29 etkileri hariç bırakıldığında 15.556 milyon TL satış geliri, 2.841 milyon TL FAVÖK ve 1.035 milyon TL net kar açıklamıştı.

Coca Cola İçecek için 12-aylık hedef fiyatımız 888,80 TL seviyesinde bulunurken, önerimiz AL yönünde. Hisse, yılbaşından itibaren BIST 100 endeksinin %2 gerisinde performans sergilemiştir. Geriye dönük 12 aylık verilere göre hisse 8,8x F/K ve 11,0x FD/FAVÖK çarpanlarından işlem görmektedir.

### ALFAS: Yeni iş ilişkisi / olumlu

Şirket ile yurt içinde yerleşik bir müşterisi arasında güneş paneli satışına ilişkin KDV hariç yaklaşık olarak toplam 23.000.000,00 USD bedel tutarında sipariş alınmıştır. Söz konusu yeni iş ilişkisinin ciroya olumlu katkısı sebebiyle ALFAS payları açısından olumlu olarak değerlendiriyoruz.

### EREGL: Bedelsiz sermaye artırımına ilişkin SPK başvurusu / nötr

Şirket'in 3.500.000.000 TL olan çıkarılmış sermayesinin sermaye enflasyon düzeltme farklarından karşılanmak suretiyle, mevcut çıkarılmış sermayenin %100'ü oranında artırılarak 7.000.000.000 TL'ye çıkarılması nedeniyle ihraç edilecek 3.500.000.000 TL'lik itibari değerdeki paylara ilişkin ihraç belgesinin onaylanması ve çıkarılmış sermayeyi gösteren Şirket Esas Sözleşmesi'nin sermayeye ilişkin 7. maddesinin ekli yeni şekli ile uygun görüş verilmesi için Sermaye Piyasası Kurulu'na 08.05.2024 tarihinde başvuru yapılmıştır. İlgili gelişmeyi nötr olarak değerlendiriyoruz.

**HTTBT: Bilanço değerdendirmeŖi / sınırlı olumlu**

Hitit Bilgisayar Hizmetleri, 1Ç24'te 216 milyon TL satıř geliri (Konsensus: 227 milyon TL / Deniz Yatırım: 227 milyon TL), 66 milyon TL FAVÖK (Konsensus: 68 milyon TL / Deniz Yatırım: 70 milyon TL) ve 45 milyon TL net kar (Konsensus: 44 milyon TL / Deniz Yatırım: 42 milyon TL) açıkladı. 1Ç24 rakamlarının beklentilerle paralel geçmesine ek net nakit pozisyonun devam etmesi ve güçlü 2024 yılı beklentilerinin korunuyor olması dolayısıyla açıklanan sonuçların hisse performansı üzerinde sınırlı olumlu bir etki yaratacağı düşüncesindeyiz.

**PGSUS: Bilanço değerdendirmeŖi / olumlu**

Pegasus, 4Ç23'te 519 milyon EUR gelir (Konsensus: 501 milyon EUR/Deniz Yatırım: 454 milyon EUR), 39 milyon EUR FAVÖK (Konsensus: 36 milyon EUR/Deniz Yatırım: 32 milyon EUR) ve 103 milyon EUR net zarar (Konsensus: 94 milyon EUR net zarar/Deniz Yatırım: 96 milyon EUR net zarar) açıkladı. Pegasus, satıř ve FAVÖK tarafında beklentilerin hafif üzerinde finansal sonuçlar getirdi. Mevsimsellik doğrudusunda, net zarar, beklentilerle paralel gerçekteřti. Bunun yanı sıra Şirket, 2024 yıl sonu beklentilerini korumaya devam ederken, borcunda azalıř ve net nakdinde artıř gerçekteřti. Açıklanan sonuçların hisse performansı üzerinde olumlu bir etki yaratacağını düşünöyoruz.

**DOHOL: Bilanço değerdendirmeŖi / nötr**

Doğın Holding 2023 yılında 297 milyon TL net kar açıkladı. Muhasebe değeriřikliğı nedeniyle 2023 yılı finansallarında, parasal kazanç/kayıp kalemi altında 12.468 milyon TL'lik olumsuz etki oldu. Hatırlatmak gerekirse, Deniz Yatırım Strateji ve Arařtırma Bölümü olarak, bu çeyrek özelinde, enflasyon muhasebesi uygulamasının yaratacağı muhtemel kafa karıřıklılığının önüne geçmek ve olabildiğince en sağılıklı şekilde finansallara yaklařabilmek adına YP raporlama yapan şirketler dıřındaki gruba yönelik herhangi bir tahmin paylařımında bulunmamıřtık. Yüksek net nakit pozisyonun enflasyon düzeltmesine tabi tutulmaması nedeniyle oluřan "parasal kayıp" net kar rakamını düşürmüřtür. Ancak, enflasyon muhasebesi etkilerini içeren 2023 yılı finansallarında artıř iřaret etmektedir. Açıklanan finansal sonuçların hisse performansı üzerinde önemli bir etki yaratmayacağı düşüncesindeyiz.

## KAP haberleri

Bedelli/Bedelsiz Sermaye Artışı								
Hisse	Tarih	Bedelli Oranı	Rüçhan Hakkı Fiyatı	Referans Fiyat	Teorik Fiyat	Bedelsiz Oranı	Mevcut Sermaye	Yeni Sermaye
HUNER	09.05.2024	72.41%	₺1.00	₺2.59	₺4.57		580,000,000	1,000,000,000
SEKFK	09.05.2024				₺10.72	100%	50,000,000	100,000,000

Kaynak: Deniz Yatırım Strateji ve Araştırma, Rasyonel, KAP

Genel Kurullar						
1.hafta						
29 Nisan 2024 Pazartesi	30 Nisan 2024 Salı	01 Mayıs 2024 Çarşamba	02 Mayıs 2024 Perşembe	03 Mayıs 2024 Cuma	04 Mayıs 2024 Cumartesi	05 Mayıs 2024 Pazar
GENIL / 10:00	IHLAS / 09:00		GUBRF / 10:00	KRTEK / 10:30		
DARDL / 11:00	AKSGY / 10:00		KSTUR / 10:30	TARKM / 10:30		
SAHOL / 11:00	LINK / 14:00		TCELL / 10:30	METUR / 11:00		
DAPGM / 13:00	BOBET / 14:00		ULKER / 11:00	SKBNK / 11:00		
KUVVA / 14:00	BMSTL / 14:00		ORMA / 14:00	TSPOR / 14:00		
KBORU / 14:00	MARBL / 15:00			AKENR / 14:00		
	GOLTS / 15:00					
2.hafta						
06 Mayıs 2024 Pazartesi	07 Mayıs 2024 Salı	08 Mayıs 2024 Çarşamba	09 Mayıs 2024 Perşembe	10 Mayıs 2024 Cuma	11 Mayıs 2024 Cumartesi	12 Mayıs 2024 Pazar
	KRGYO / 14:00		KONYA / 11:00	BASCM / 11:00		YGGYO / 11:00
			MEDTR / 11:00	FLAP / 11:00		
			ONCSM / 14:00			
3.hafta						
13 Mayıs 2024 Pazartesi	14 Mayıs 2024 Salı	15 Mayıs 2024 Çarşamba	16 Mayıs 2024 Perşembe	17 Mayıs 2024 Cuma	18 Mayıs 2024 Cumartesi	19 Mayıs 2024 Pazar
MPARK / 10:00	BANVT / 11:00	CEMAS / 09:00	GOODY / 10:00	AKFGY / 10:00		
PNLSN / 11:00	AYEN / 14:00	EKGYO / 10:00	DZGYO / 11:00	KLMSN / 10:00		
TKFEN / 14:00	ALGYO / 15:00	TGSAS / 10:00	SOKM / 14:00	MANAS / 10:00		
		TRCAS / 10:00		LUKSK / 11:00		
		GENTS / 11:00		SUWEN / 14:00		
		ALCAR / 15:00		EGPRO / 15:00		
4.hafta						
20 Mayıs 2024 Pazartesi	21 Mayıs 2024 Salı	22 Mayıs 2024 Çarşamba	23 Mayıs 2024 Perşembe	24 Mayıs 2024 Cuma	25 Mayıs 2024 Cumartesi	26 Mayıs 2024 Pazar
TATEN / 11:00	RNPOL / 11:00	ECILC / 09:00	FORMT / 09:30	AKSUE / 10:00		
DOBUR / 13:00	LMKDC / 12:00	PRZMA / 12:00	SAFKR / 10:00	DOGUB / 11:00		
		ECZYT / 13:00	EDIP / 11:00	BIGCH / 14:00		
		AGYO / 14:00		GRSEL / 14:00		
		INTEM / 15:00		ERBOS / 15:00		
				THYAO / 15:00		
				YUNSA / 15:00		
5.hafta						
27 Mayıs 2024 Pazartesi	28 Mayıs 2024 Salı	29 Mayıs 2024 Çarşamba	30 Mayıs 2024 Perşembe	31 Mayıs 2024 Cuma	01 Haziran 2024 Cumartesi	02 Haziran 2024 Pazar
BRLSM / 10:30	ATEKS / 11:00	10:00 / VESTL	IHLAS / 09:00	CMBTN / 09:30		
KCAER / 10:30	GRNYO / 11:00	11:00 / HATEK	DYOBY / 09:30	YGYO / 10:00		
OSMEN / 11:00	TURGG / 11:00	11:00 / MRSHL	ASTOR / 10:00	ORGE / 11:00		
ZOREN / 13:00	TMPOL / 11:30	12:30 / VESBE	ISBIR / 10:00	TRGYO / 11:00		
BRSAN / 14:00	EGEEN / 13:00	14:00 / DMSAS	KARDEMİR / 10:00	CMENT / 11:30		
ALARK / 15:00	OZKGY / 14:00		SDTTR / 10:00	YYAPI / 11:30		
	BURCE / 14:00		SMRTG / 10:30	YESIL / 13:30		
	YAYLA / 14:00		HDFGS / 11:00	GLBMD / 14:00		
	SAYAS / 15:00		VKING / 11:30	SARKY / 14:30		
	BURVA / 15:30		BOSSA / 14:00	CVKMD / 15:00		
			SANFM / 14:00			
			VAKKO / 14:00			
			YYLGD / 14:00			
			PINSU / 14:30			

Kaynak: Deniz Yatırım Strateji ve Araştırma, KAP

KAP HABERLERİ	
Hisse	Haber
BOBET	Şubeler hakkında; Habibler bölgesinde yer alan projelere hazır beton satışı yapmak için Boğazköy İstiklal Mahallesi Eski Edirne Asfaltı Cad. N 1158 Arnavutköy/İstanbul adresinde Boğazköy Şubesinin açılmasına ve Hazır Beton Santrali kurulmasına, Ayazağa Mahallesi Kemerburgaz Yolu Cad. N 53 Sanyer / İstanbul adresindeki Hazır Beton Santralinin kiraya verilmesine, Atakent Mahallesi 243 Sok. N28/4 İç Kapı N2 Küçükçekmece/İstanbul Adresindeki Tema World2 Hazır Beton Santralinin, projedeki işin bitmiş olması nedeniyle kapatılmasına oy birliği ile karar verilmiştir.
MGROS	Finansal Takvim; Şirketin 2024 yılı 1. çeyrek konsolide finansal sonuçlarının 23 Mayıs 2024 tarihinde Kamuyu Aydınlatma Platformu'nda yayınlanması planlanmaktadır.
TKNSA	Finansal Takvim 1Ç2024; Şirketin 01.01.2024-31.03.2024 dönemine ait finansal raporlarının 28 Mayıs 2024 Salı günü kamuya duyurulması planlanmaktadır.
YEOTK	Yenilenebilir enerji yatırımı; Şirketin %100 bağlı ortaklığı YEO Enerji Yatırımları A.Ş. Zambiya'da, %75 payla sahip olduğu ve %25 yerel iş ortaklarının olduğu Şirket ile 60 MWp güneş enerji santrali ve 20 MWh kapasiteli enerji depolama sistemlerinin geliştirilmesi için çalışmalarına başlamıştır. Geliştirilecek olan projede yıl sonuna kadar elektrik alım anlaşmasının imzalanması ve inşaatının başlanması hedeflenmektedir. Zambiya'nın ilk enerji depolamalı santrali olacak projenin aynı zamanda ülkedeki enerji arz güvenliği ve yeşil enerji dönüşümü için önemli katkılar sağlayacağı beklenmektedir. Yenilenebilir enerjide 2030 yılına kadar 1 GW kapasite hedefleyen Şirket, yatırımcı kimliği ile dünyanın farklı coğrafyalarındaki ofisleri ve iş yapma kabiliyeti ile global oyuncu olma yolunda yeni bir adım atmıştır.

Kaynak: Deniz Yatırım Strateji ve Araştırma, KAP

## Teknik yorum

### BIST 100 endeksi

Dün endeks-0.86% deęişimle 10247,75 seviyesinde kapattı. İşlem hacmi yüksek seviyede gerçekleşti. Endeks günü tüm gün devam eden satış baskısı ile düşüşle tamamladı. 10200 – 10270 kritik destek bandı olarak görüyoruz ve dikkatle bu iki seviyeyi takip ediyoruz. Kısa vadeli pozisyonlarda ilk destek ve zarar kes seviyesi 10200 olarak güncelliyoruz.5 g Ort. 10267.37 22 g. Ort. 9761.21 seviyesindedir. Destek olarak 10100 ve 10200, direnç olarak 10270 ve 10400 takip ediyoruz. Bu sabah karışık açılış ve sonrasında 10100 – 10400 arasında işlem aktivitesi bekliyoruz.



## VIOP- X30Y vade teknik analiz

Dün vadeli endeks günü-1.01% deęişimle 11882,00 seviyesinde kapattı. İşlem hacmi yüksek seviyede gerçekleşti. Vadeli endeks günü tüm gün devam eden satış baskısı ile düşüşle tamamladı. Bugün için kısa vadeli işlem bandını 11785 – 12010 olarak görüyoruz. Kısa vadeli pozisyonlarda ana destek ve zarar kes seviyesi 11785. 5g. Ort. 11930.05 22 g Ort. 11479,52 seviyesindedir. Destek olarak 11785 ve 11950, direnç olarak ise 11910 ve 12010 seviyelerini takip ediyoruz. Bu sabah karışık açılış ve sonrasında 11785 – 12010 arasında işlem aktivitesi bekliyoruz.



## BIST 100 endeks ağırlıkları ve puan katkıları

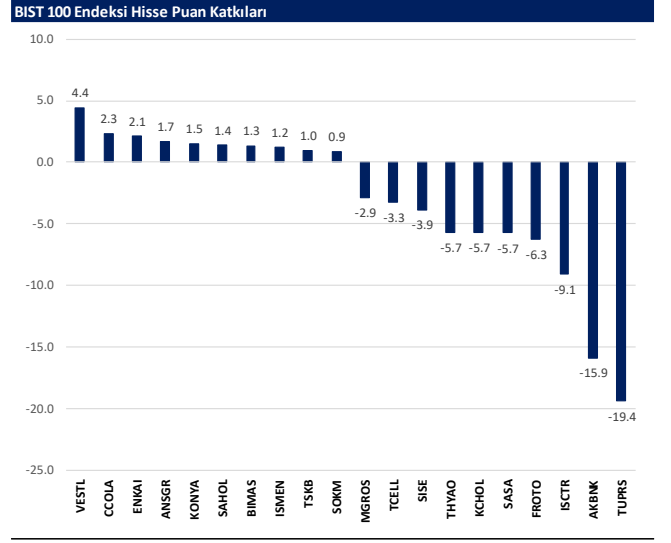
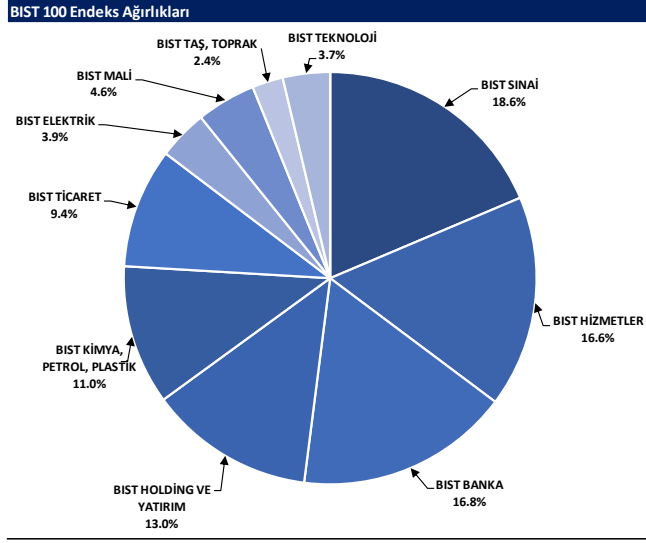



## BIST endekslerine ait performanslar

BIST Endeksleri	Endeks Açıklaması	08.05.2024	07.05.2024	Günlük değişim	29.12.2023	Yıl başlangıcından değişim
XU100	BIST 100	10248	10337	-0.9%	7470	37%
XU30	BIST 30	11128	11254	-1.1%	8021	39%
XU50	BIST 50	9049	9141	-1.0%	6572	38%
XBANK	BIST BANKA	13450	13661	-1.5%	8717	54%
XUTUM	BIST TÜM	11834	11909	-0.6%	8577	38%
XUMAL	BIST MALİ	11482	11565	-0.7%	7888	46%
XD30S	BIST 30 AĞIRLIK SINIRLAMALI 10	11364	11494	-1.1%	8193	39%
X100S	BIST 100 AĞIRLIK SINIRLAMALI 10	10250	10339	-0.9%	7472	37%
XBANA	BIST ANA	32340	32153	0.6%	23113	40%
XBLSM	BIST BİLİŞİM	6321	6378	-0.9%	3706	71%
XELKT	BIST ELEKTRİK	598	599	-0.2%	452	32%
XFINK	BIST FIN. KIR. FAKTORİNG	4190	4162	0.7%	3198	31%
XGIDA	BIST GIDA, İÇECEK	12095	12092	0.0%	8837	37%
XGMYO	BIST GAYRİMENKUL Y.O.	2915	2909	0.2%	2449	19%
XHARZ	BIST HALKA ARZ	104993	106222	-1.2%	79702	32%
XHOLD	BIST HOLDİNG VE YATIRIM	9710	9761	-0.5%	6642	46%
XILTM	BIST İLETİŞİM	2120	2134	-0.7%	1391	52%
XINSA	BIST İNŞAAT	10443	10304	1.3%	8943	17%
XKAGT	BIST ORMAN, KAĞIT, BASIM	7267	7168	1.4%	5267	38%
XKMYA	BIST KİMYA, PETROL, PLASTİK	14203	14498	-2.0%	11439	24%
XKOBI	BIST KOBLİ SANAYİ	31112	31225	-0.4%	22204	40%
XKURY	BIST KURUMSAL YÖNETİM	8586	8643	-0.7%	6264	37%
XMADN	BIST MADENCİLİK	6645	6613	0.5%	5363	24%
XMANA	BIST METAL ANA	17309	17410	-0.6%	14826	17%
XMEŞY	BIST METAL EŞYA, MAKİNA	26200	26388	-0.7%	18675	40%
XSDA	BIST ADANA	81562	84052	-3.0%	66137	23%
XSANK	BIST ANKARA	18059	18127	-0.4%	12988	39%
XSANT	BIST ANTALYA	12893	13029	-1.0%	11026	17%
YSBAL	BIST BALIKESİR	10100	10036	0.6%	8036	26%
XSUR	BIST BURSA	19422	19480	-0.3%	14349	35%
XSDNZ	BIST DENİZLİ	9353	9130	2.4%	6224	50%
XSGRT	BIST SİĞORTA	54403	53004	2.6%	33697	61%
XSIST	BIST İSTANBUL	13427	13490	-0.5%	9479	42%
XSIZM	BIST İZMİR	16436	16426	0.1%	13131	25%
XSKAY	BIST KAYSERİ	38099	37876	0.6%	28581	33%
XSKOC	BIST KOCAELİ	30674	31383	-2.3%	23577	30%
XSKON	BIST KONYA	12883	12932	-0.4%	7870	64%
XSPOR	BIST SPOR	3790	3823	-0.9%	3668	3%
XSTKR	BIST TEKİRDAĞ	47942	46898	2.2%	39257	22%
XTAST	BIST TAŞ, TOPRAK	13052	13089	-0.3%	10958	19%
XTCRT	BIST TİCARET	22445	22522	-0.3%	16660	35%
XTEKS	BIST TEKSTİL, DERİ	4494	4410	1.9%	2994	50%
XTM2S	BIST TEMETTÜ 2S	13822	13960	-1.0%	9394	47%
XTMTU	BIST TEMETTÜ	10727	10805	-0.7%	7491	43%
XTRZM	BIST TURİZM	1397	1395	0.2%	997	40%
XTUMY	BIST TÜM-100	36227	36187	0.1%	25772	41%
XUHIZ	BIST HİZMETLER	9401	9424	-0.2%	6839	37%
XULAS	BIST ULAŞTIRMA	30232	30449	-0.6%	24695	47%
XUSIN	BIST SİNAİ	14901	15031	-0.9%	11532	29%
XUSRD	BIST SÜRÜDÜRÜLEBİLİRLİK	13747	13864	-0.8%	9694	42%
XUTEK	BIST TEKNOLOJİ	14654	14729	-0.5%	9541	54%
XYLDZ	BIST YILDIZ	11031	11111	-0.7%	8042	37%
XYORT	BIST MENKUL KIYIM Y.O.	4672	4636	0.8%	3385	38%
XYUZO	BIST 100-30	18741	18780	-0.2%	14042	33%
X10XB	BIST BANKA DİSİLİTİK 10	13003	13185	-1.4%	9883	32%
XAKUR	BIST ARACI KURUMLAR	43933	43312	1.4%	36746	20%
XLBNK	BIST LİKİT BANKA	11893	12070	-1.5%	7700	54%
XTKJS	BIST TEKNOLOJİ AĞIRLIK SINIRLAMALI	22992	23166	-0.8%	14089	63%

Kaynak: Deniz Yatırım Strateji ve Araştırma, Rasyonel

## Seçilmiş BIST Endekslerine Ait Günlük Performanslar

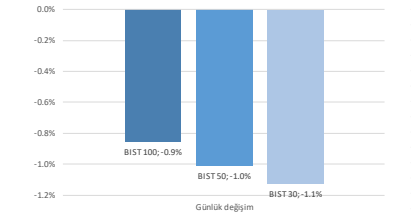

Kaynak: Deniz Yatırım Strateji ve Araştırma Bölümü hesaplamaları, Rasyonel

## Seçilmiş BIST Endekslerine Ait Günlük Performanslar

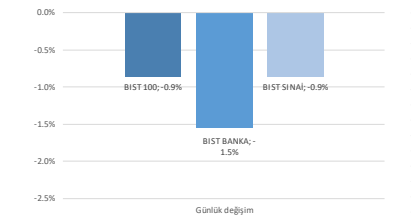

Kaynak: Deniz Yatırım Strateji ve Araştırma Bölümü hesaplamaları, Rasyonel

## BIST 100

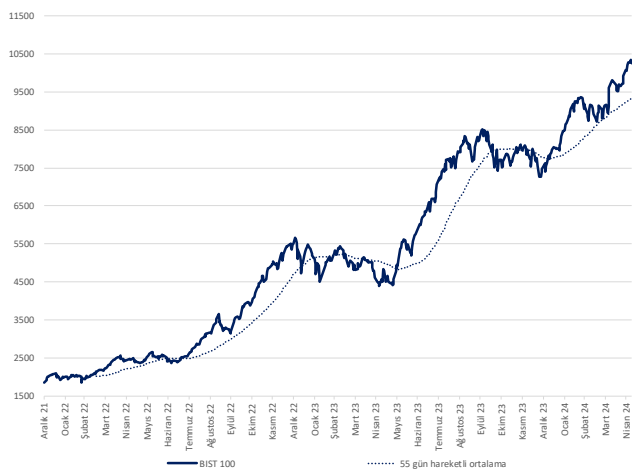

Kaynak: Deniz Yatırım Strateji ve Araştırma, Rasyonel

## Endeks Performansları

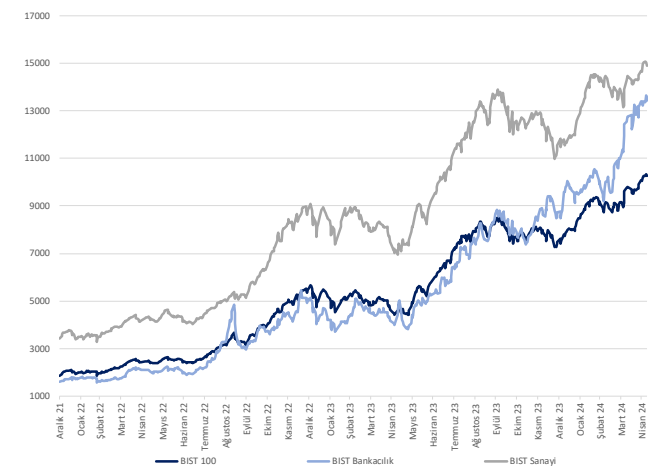

Kaynak: Deniz Yatırım Strateji ve Araştırma, Rasyonel

## Günlük bazda seçilmiş indikatörler puanlama sistemi



## DENİZ YATIRIM STRATEJİ &amp; ARAŞTIRMA | BIST 100 ENDEKSİ GÜNLÜK BAZDA SEÇİLMİŞ İNDİKATÖRLER PUANLAMA SİSTEMİ

Hisse senedi	Son kapanış	Önceki gün kapanış	Değişim	İşlem Hacmi (mn.)	RSI	MACD	İşlem Hacmi > 3 gün ort.	RSI > 5 gün ort.	RSI < 70.0	RSI > 30.0	MACD > 5 gün ort.	MACD > 0	Son Kapanış > 3 gün ort.	Önceki Puan	Puan
BİMAS	420.00	419.00	0.24%	1,340.20	69.06	9.49	✓	✓	✓	✓	✓	✓	✓	100.0	100.0
ENKAİ	30.24	38.44	2.08%	1,124.71	63.63	0.76	✓	✓	✓	✓	✓	✓	✓	100.0	100.0
HALKB	16.99	17.02	-0.18%	2,335.15	64.55	0.70	✓	✓	✓	✓	✓	✓	✓	100.0	100.0
VESTL	103.00	94.20	9.34%	2,561.87	67.17	3.42	✓	✓	✓	✓	✓	✓	✓	100.0	100.0
ANSGR	94.45	91.85	2.83%	212.80	75.72	4.34	✓	✓	✓	✓	✓	✓	✓	91.0	91.0
İSMEN	37.62	36.84	2.12%	239.98	65.57	1.11	✓	✓	✓	✓	✓	✓	✓	91.0	91.0
VESBE	22.92	22.60	1.42%	392.95	66.22	0.69	✓	✓	✓	✓	✓	✓	✓	91.0	91.0
ALARK	118.90	117.50	1.19%	1,588.79	63.28	3.08	✓	✓	✓	✓	✓	✓	✓	87.5	87.5
CCOLA	724.50	714.50	1.40%	299.88	69.33	27.29	✓	✓	✓	✓	✓	✓	✓	87.5	87.5
GURBF	160.20	158.70	0.95%	1,018.66	51.50	-1.15	✓	✓	✓	✓	✓	✓	✓	87.5	87.5
KOZAA	51.90	51.20	1.37%	530.60	57.03	0.76	✓	✓	✓	✓	✓	✓	✓	87.5	87.5
SOKM	62.65	61.85	1.29%	709.67	57.66	-0.26	✓	✓	✓	✓	✓	✓	✓	87.5	87.5
İPFE	41.44	41.28	0.39%	201.52	52.50	0.47	✓	✓	✓	✓	✓	✓	✓	78.5	78.5
KONYA	11,857.50	11,225.00	4.98%	455.11	58.35	300.40	✓	✓	✓	✓	✓	✓	✓	78.5	78.5
KOZAL	23.30	23.22	0.34%	1,899.37	50.73	0.10	✓	✓	✓	✓	✓	✓	✓	78.5	78.5
TAVHL	219.80	219.00	0.37%	1,573.13	68.33	10.88	✓	✓	✓	✓	✓	✓	✓	78.5	78.5
TURSG	66.85	65.70	1.75%	347.20	72.78	3.04	✓	✓	✓	✓	✓	✓	✓	78.5	78.5
ASELS	62.40	62.30	0.16%	2,533.80	63.39	1.50	✓	✓	✓	✓	✓	✓	✓	75.0	75.0
EGZT	249.00	243.20	2.38%	203.04	58.69	0.85	✓	✓	✓	✓	✓	✓	✓	75.0	75.0
ERFEL	45.22	45.46	-0.53%	3,871.37	63.47	0.67	✓	✓	✓	✓	✓	✓	✓	75.0	75.0
TSKB	10.37	10.13	2.37%	323.81	64.45	0.31	✓	✓	✓	✓	✓	✓	✓	75.0	75.0
İSOYO	16.13	16.50	-2.24%	175.35	55.34	0.11	✓	✓	✓	✓	✓	✓	✓	66.0	66.0
QUAGR	4.63	4.45	4.04%	304.96	65.87	0.12	✓	✓	✓	✓	✓	✓	✓	66.0	66.0
SAHOL	95.60	95.25	0.37%	1,726.01	72.51	3.88	✓	✓	✓	✓	✓	✓	✓	66.0	66.0
TIRAK	989.00	983.50	0.56%	429.57	71.18	24.22	✓	✓	✓	✓	✓	✓	✓	66.0	66.0
HEKTS	16.17	16.21	-0.25%	656.34	52.27	-0.19	✓	✓	✓	✓	✓	✓	✓	62.5	62.5
YKBNK	31.54	31.72	-0.57%	3,735.79	61.14	1.34	✓	✓	✓	✓	✓	✓	✓	62.5	62.5
GARAN	86.00	86.85	-0.98%	1,141.94	74.46	4.65	✓	✓	✓	✓	✓	✓	✓	58.0	58.0
MAVI	96.55	98.00	-1.48%	271.11	75.27	5.52	✓	✓	✓	✓	✓	✓	✓	58.0	58.0
TECELL	84.00	84.75	-0.88%	1,254.56	78.45	3.65	✓	✓	✓	✓	✓	✓	✓	58.0	58.0
VAARN	20.34	20.28	0.30%	732.76	77.52	1.38	✓	✓	✓	✓	✓	✓	✓	58.0	58.0
AKBNK	60.00	61.60	-2.60%	5,648.70	62.19	3.31	✓	✓	✓	✓	✓	✓	✓	53.5	53.5
TOASO	272.25	274.25	-0.73%	2,771.45	57.41	4.68	✓	✓	✓	✓	✓	✓	✓	53.5	53.5
TTKOM	41.06	40.88	0.44%	912.94	70.90	2.10	✓	✓	✓	✓	✓	✓	✓	53.5	53.5
ASTOR	108.50	110.50	-1.81%	2,011.79	63.44	1.43	✓	✓	✓	✓	✓	✓	✓	50.0	50.0
ÇİMSA	33.30	33.52	-0.66%	281.68	62.79	0.50	✓	✓	✓	✓	✓	✓	✓	50.0	50.0
EGİLC	57.10	57.75	-1.13%	207.39	65.62	1.38	✓	✓	✓	✓	✓	✓	✓	50.0	50.0
OTKAR	552.00	565.00	-2.30%	226.14	66.61	17.51	✓	✓	✓	✓	✓	✓	✓	50.0	50.0
AKCNS	153.40	153.00	0.26%	117.20	59.78	2.77	✓	✓	✓	✓	✓	✓	✓	41.0	41.0
AKFGY	2.30	2.33	-1.29%	164.16	51.91	0.00	✓	✓	✓	✓	✓	✓	✓	41.0	41.0
AKFYE	26.60	26.30	1.14%	346.05	57.70	0.42	✓	✓	✓	✓	✓	✓	✓	41.0	41.0
AKSA	116.00	117.50	-1.28%	211.77	64.25	5.60	✓	✓	✓	✓	✓	✓	✓	41.0	41.0
ALBRK	4.93	4.96	-1.00%	186.34	60.14	0.17	✓	✓	✓	✓	✓	✓	✓	41.0	41.0
ARCLK	180.70	183.90	-1.74%	467.73	66.57	6.12	✓	✓	✓	✓	✓	✓	✓	41.0	41.0
BFREN	957.00	996.50	-3.96%	416.86	34.55	-18.76	✓	✓	✓	✓	✓	✓	✓	41.0	41.0
BIENY	42.68	42.60	0.19%	74.16	51.33	0.13	✓	✓	✓	✓	✓	✓	✓	41.0	41.0
BİODEN	19.03	19.16	-0.68%	57.09	53.14	0.23	✓	✓	✓	✓	✓	✓	✓	41.0	41.0
BOBET	38.00	38.46	-1.20%	173.28	59.75	0.90	✓	✓	✓	✓	✓	✓	✓	41.0	41.0
BRIAT	3,115.00	3,115.00	0.00%	261.68	39.79	84.53	✓	✓	✓	✓	✓	✓	✓	41.0	41.0
EKGYO	10.39	10.50	-1.05%	1,504.13	56.28	0.05	✓	✓	✓	✓	✓	✓	✓	41.0	41.0
GESAN	73.20	74.40	-1.61%	194.22	51.27	0.94	✓	✓	✓	✓	✓	✓	✓	41.0	41.0
GWIND	29.10	29.10	0.00%	111.16	63.52	0.97	✓	✓	✓	✓	✓	✓	✓	41.0	41.0
KAYSE	33.34	34.08	-2.17%	118.59	57.46	0.64	✓	✓	✓	✓	✓	✓	✓	41.0	41.0
KCAER	61.45	63.45	-3.15%	607.88	60.82	2.74	✓	✓	✓	✓	✓	✓	✓	41.0	41.0
KROMO	27.00	27.52	-1.89%	1,342.00	60.74	0.84	✓	✓	✓	✓	✓	✓	✓	41.0	41.0
MGROS	452.00	460.50	-1.85%	1,173.73	53.58	4.04	✓	✓	✓	✓	✓	✓	✓	41.0	41.0
OYAKC	60.10	61.65	-2.51%	490.86	50.00	0.24	✓	✓	✓	✓	✓	✓	✓	41.0	41.0
SASA	44.72	46.12	-3.04%	1,787.27	61.51	1.42	✓	✓	✓	✓	✓	✓	✓	41.0	41.0
SAYAS	78.50	77.40	1.42%	138.26	42.08	-1.85	✓	✓	✓	✓	✓	✓	✓	41.0	41.0
SDTR	340.25	352.50	-3.48%	188.60	50.25	1.88	✓	✓	✓	✓	✓	✓	✓	41.0	41.0
SİSE	51.45	51.45	-1.63%	1,453.98	60.94	1.02	✓	✓	✓	✓	✓	✓	✓	41.0	41.0
SMRTG	58.95	59.30	-0.59%	256.13	53.05	0.11	✓	✓	✓	✓	✓	✓	✓	41.0	41.0
TABGD	156.80	157.80	-0.63%	231.12	62.70	5.67	✓	✓	✓	✓	✓	✓	✓	41.0	41.0
THYAO	327.75	330.00	-0.68%	7,042.19	69.57	9.82	✓	✓	✓	✓	✓	✓	✓	41.0	41.0
TKFEN	51.45	51.85	-0.77%	207.92	68.76	2.56	✓	✓	✓	✓	✓	✓	✓	41.0	41.0
LUKER	115.10	117.30	-1.88%	483.19	56.83	2.53	✓	✓	✓	✓	✓	✓	✓	41.0	41.0
DOAS	297.75	303.75	-1.98%	515.48	49.23	2.50	✓	✓	✓	✓	✓	✓	✓	37.5	37.5
REDR	42.72	43.32	-1.39%	699.49	40.55	-2.35	✓	✓	✓	✓	✓	✓	✓	37.5	37.5
AEFES	193.90	196.00	-1.07%	371.06	74.30	9.79	✓	✓	✓	✓	✓	✓	✓	33.0	33.0
ENISA	66.75	66.10	-0.53%	256.23	71.53	2.37	✓	✓	✓	✓	✓	✓	✓	33.0	33.0
KHOL	233.20	236.00	-1.19%	2,549.22	72.57	11.43	✓	✓	✓	✓	✓	✓	✓	33.0	33.0
PGSUS	1,033.00	1,043.00	-0.96%	2,113.77	74.39	55.67	✓	✓	✓	✓	✓	✓	✓	33.0	33.0
ANGSA	13.17	13.41	-1.79%	105.91	48.72	0.08	✓	✓	✓	✓	✓	✓	✓	28.5	28.5
AKSEN	38.22	38.50	-0.73%	173.13	53.57	0.68	✓	✓	✓	✓	✓	✓	✓	28.5	28.5
ALFAS	91.35	92.40	-1.14%	185.40	46.06	-0.80	✓	✓	✓	✓	✓	✓	✓	28.5	28.5
BERA	18.91	19.37	-2.37%	219.48	48.06	0.07	✓	✓	✓	✓	✓	✓	✓	28.5	28.5
BRSAN	612.50	612.00	0.08%	556.36	49.56	-3.59	✓	✓	✓	✓	✓	✓	✓	28.5	28.5
BTCM	136.00	136.20	-0.15%	110.00	59.19	2.98	✓	✓	✓	✓	✓	✓	✓	28.5	28.5
CANTİ	18.01	18.11	-0.55%	215.71	45.71	0.04	✓	✓	✓	✓	✓	✓	✓	28.5	28.5
DHOL	14.04	14.12	-0.57%	446.79	55.58	0.28	✓	✓	✓	✓	✓	✓	✓	28.5	28.5
EGEEN	15,185.00	15,075.00	0.73%	473.06	43.78	177.56	✓	✓	✓	✓	✓	✓	✓	28.5	28.5
ENERY	166.00	170.00	-2.35%	98.30	49.79	2.46	✓	✓	✓	✓	✓	✓	✓	28.5	28.5
EUREN	15.88	16.10	-1.37%	102.04	51.25	-0.09	✓	✓	✓	✓	✓	✓	✓	28.5	28.5
FROTO	1,120.00	1,147.00	-2.35%	792.83	52.46	14.09	✓	✓	✓	✓	✓	✓	✓	28.5	28.5
İSCTR	13.55	13.87	-2.31%	4,290.94	63.37	0.60	✓	✓	✓	✓	✓	✓	✓	28.5	28.5
İZENR	27.06	27.28	-0.81%	72.07	46.42	-0.19	✓	✓	✓	✓	✓	✓	✓	28.5	28.5
KLSER	58.70	59.60	-1.51%	119.77	41.49	-0.84	✓	✓	✓	✓	✓	✓	✓	28.5	28.5
KONTR	241.00	241.40	-0.17%	1,168.85	49.18	1.02	✓	✓	✓	✓	✓	✓	✓	28.5	28.5
MATK	58.65	58.85	-0.34%	723.89	43.09	-1.71	✓	✓	✓	✓	✓	✓	✓	28.5	28.5
ODAS	9.38	9.39	-0.												

## Son 90 güne ait dip-zirve analizi



## DENİZ YATIRIM STRATEJİ &amp; ARAŞTIRMA | BİST 100 ENDEKSİ DİP-ZİRVE ANALİZİ

Hisse	Son kapanış	Önceki kapanış	Değişim %	Son 90 gün zirvesi	Son 90 gün dip	Zirveye uzaklık	Dibe uzaklık	Zirveye geçti mi?
AEEFES	193.90	196.00	-1.1%	196.00	124.70	1%	36%	x
AGROT	31.08	31.94	-2.7%	44.84	11.31	44%	64%	x
AHGAZ	13.17	13.41	-1.8%	14.45	8.85	10%	33%	x
AKBNK	60.00	61.60	-2.6%	62.50	33.87	4%	44%	x
AKCNS	153.40	153.00	0.3%	179.69	125.02	17%	19%	x
AKFGY	2.30	2.33	-1.3%	2.85	1.73	24%	25%	x
AKFYE	26.60	26.30	1.1%	31.78	13.47	19%	49%	x
AKSA	116.00	117.50	-1.3%	121.90	82.81	5%	29%	x
AKSEN	38.22	38.50	-0.7%	40.38	28.84	6%	25%	x
ALARK	118.90	117.50	1.2%	144.00	86.90	21%	27%	x
ALBRK	4.93	4.98	-1.0%	5.10	3.69	3%	25%	x
ALFAS	91.35	92.40	-1.1%	119.30	81.70	31%	11%	x
ANSGR	94.45	91.85	2.8%	94.45	55.90	-	41%	✓
ARCLK	180.70	183.90	-1.7%	183.90	124.00	2%	31%	x
ASELS	62.40	62.30	0.2%	66.50	43.02	7%	31%	x
ASTOR	108.50	110.50	-1.8%	131.00	87.80	21%	19%	x
BERA	18.91	19.37	-2.4%	21.50	10.79	14%	43%	x
BFREN	957.00	996.50	-4.0%	1345.00	832.34	41%	13%	x
BIENY	42.68	42.60	0.2%	52.30	38.42	23%	10%	x
BIMAS	420.00	419.00	0.2%	420.00	292.25	-	30%	✓
BIOEN	19.03	19.16	-0.7%	22.40	16.54	18%	13%	x
BOBET	38.00	38.46	-1.2%	39.66	28.28	4%	26%	x
BRSAN	612.50	612.00	0.1%	745.50	528.00	22%	14%	x
BRYAT	3117.50	3115.00	0.1%	4438.76	2164.14	42%	31%	x
BT CIM	136.00	136.20	-0.1%	138.80	92.80	2%	32%	x
CANTE	18.01	18.11	-0.6%	20.30	16.00	13%	11%	x
CCOLA	724.50	714.50	1.4%	725.00	476.25	0%	34%	x
CIMSA	33.30	33.52	-0.7%	37.63	27.12	13%	19%	x
CWENE	270.50	275.25	-1.7%	362.00	242.90	34%	10%	x
DOAS	297.75	303.75	-2.0%	357.68	203.47	20%	32%	x
DOHOL	14.04	14.12	-0.6%	14.63	10.71	4%	24%	x
ECILC	57.10	57.75	-1.1%	57.90	41.30	1%	28%	x
ECZYT	249.00	243.20	2.4%	295.00	215.80	18%	13%	x
EGEEN	15185.00	15075.00	0.7%	17500.00	9915.00	15%	35%	x
EKGYO	10.39	10.50	-1.0%	11.63	6.76	12%	35%	x
ENERY	166.00	170.00	-2.4%	174.50	106.30	5%	36%	x
ENJSA	65.75	66.10	-0.5%	66.10	42.79	1%	35%	x
ENKAI	39.24	38.44	2.1%	40.96	32.84	4%	16%	x
EREGL	45.22	45.46	-0.5%	49.02	37.82	8%	16%	x
EUPWR	148.10	149.20	-0.7%	200.20	144.60	35%	2%	x
EUREN	15.88	16.10	-1.4%	21.32	14.20	34%	11%	x
FROTO	1120.00	1147.00	-2.4%	1175.70	706.48	5%	37%	x
GARAN	86.00	86.85	-1.0%	86.85	53.32	1%	38%	x
GESAN	73.20	74.40	-1.6%	89.00	63.65	22%	13%	x
GUBRF	160.20	158.70	0.9%	211.30	135.90	32%	15%	x
GWIND	29.10	29.10	0.0%	29.48	20.90	1%	28%	x
HALKB	16.99	17.02	-0.2%	17.02	11.59	0%	32%	x
HEKTS	16.17	16.21	-0.2%	22.24	14.54	38%	10%	x
IPEKE	41.44	41.28	0.4%	44.80	30.66	8%	26%	x
ISCTR	13.55	13.87	-2.3%	13.87	8.71	2%	36%	x
ISGYO	16.13	16.50	-2.2%	19.14	14.18	19%	12%	x
ISMEN	37.62	36.84	2.1%	40.74	29.04	8%	23%	x
IZENR	27.06	27.28	-0.8%	35.80	24.20	32%	11%	x
KAYSE	33.34	34.08	-2.2%	37.68	28.54	13%	14%	x
KCAER	61.45	63.45	-3.2%	65.05	26.50	6%	57%	x
KCHOL	233.20	236.00	-1.2%	236.00	130.96	1%	44%	x
KLSEK	58.70	59.60	-1.5%	82.75	56.40	41%	4%	x
KONTR	241.00	241.40	-0.2%	300.50	193.50	25%	20%	x
KONYA	11857.50	11295.00	5.0%	12072.50	7010.00	2%	41%	x
KOZAA	51.90	51.20	1.4%	53.50	40.68	3%	22%	x
KOZAL	23.30	23.22	0.3%	25.34	19.22	9%	18%	x
KRDMD	27.00	27.52	-1.9%	29.64	21.08	10%	22%	x
MAVI	96.55	98.00	-1.5%	98.00	52.86	2%	45%	x
MGRS	452.00	460.50	-1.8%	501.50	328.50	11%	27%	x
MIAATK	58.65	58.85	-0.3%	81.05	31.68	38%	46%	x
ODAS	9.38	9.39	-0.1%	10.68	7.82	14%	17%	x
OTKAR	552.00	565.00	-2.3%	565.00	397.48	2%	28%	x
OYAKC	60.10	61.65	-2.5%	73.55	53.90	22%	10%	x
PETKM	19.90	20.08	-0.9%	25.44	17.05	28%	14%	x
PGSUS	1033.00	1043.00	-1.0%	1043.00	639.00	1%	38%	x
QUAGR	4.63	4.45	4.0%	5.74	3.82	24%	17%	x
REEDR	42.72	43.32	-1.4%	76.10	20.16	78%	53%	x
SAHOL	95.60	95.20	0.4%	95.60	57.07	-	40%	✓
SASA	44.72	46.12	-3.0%	46.70	33.76	4%	25%	x
SAYAS	78.50	77.40	1.4%	116.00	77.40	48%	1%	x
SDTTR	340.25	352.50	-3.5%	429.50	245.80	26%	28%	x
SISE	51.45	52.15	-1.3%	53.60	44.54	4%	13%	x
SKBNK	4.82	4.81	0.2%	5.21	3.96	8%	18%	x
SMRTG	58.95	59.30	-0.6%	71.90	52.75	22%	11%	x
SOKM	62.65	61.85	1.3%	73.15	52.85	17%	16%	x
TABGD	156.80	157.80	-0.6%	160.50	110.70	2%	29%	x
TAVHL	219.80	219.00	0.4%	225.00	103.10	2%	53%	x
TCELL	84.00	84.75	-0.9%	84.75	53.70	1%	36%	x
THYAO	327.75	330.00	-0.7%	330.00	222.20	1%	32%	x
TKFEN	51.45	51.85	-0.8%	52.75	34.70	3%	33%	x
TOASO	272.25	274.25	-0.7%	278.50	194.73	2%	28%	x
TSKB	10.37	10.13	2.4%	10.37	6.19	-	40%	✓
TTKOM	41.06	40.88	0.4%	41.06	23.54	-	43%	✓
TTRAK	989.00	983.50	0.6%	989.00	623.56	-	37%	✓
TUKAS	7.90	7.94	-0.5%	9.71	6.40	23%	19%	x
TUPRS	192.70	198.30	-2.8%	204.00	129.95	6%	33%	x
TURSG	66.85	65.70	1.8%	66.85	38.82	-	42%	✓
ULKER	115.10	117.30	-1.9%	118.50	75.40	3%	34%	x
VAKBN	20.34	20.28	0.3%	20.34	12.22	-	40%	✓
VESBE	22.92	22.60	1.4%	23.06	15.16	1%	34%	x
VESTL	103.00	94.20	9.3%	103.00	43.34	-	58%	✓
YEOTK	211.00	212.60	-0.8%	273.75	156.50	30%	26%	x
YKBNK	31.54	31.72	-0.6%	32.28	18.36	2%	42%	x
YILGD	13.33	13.44	-0.8%	17.28	11.40	30%	14%	x
ZOREN	6.40	6.39	0.2%	6.75	4.00	5%	38%	x

Kaynak: Deniz Yatırım Strateji ve Araştırma Bölümü hesaplamaları, Rasyonet

## Seçilmiş rasyolar



## DENİZ YATIRIM STRATEJİ &amp; ARAŞTIRMA | BIST 100 HIZLI BAKIŞ

Hisse kodu	Şirket İsmi	Sektör	F/K	FD/FAVÖK	FD/SATIŞLAR	Özkaynak karlılığı	Piyasa değeri (milyar TL)	Halka açıklık oranı	BIST 100 payı
AEFES	Anadolu Efes Biraçılık	BİRACILIK VE MESRUBAT	5.19	4.93	0.83	49%	114.8	32%	1.3%
AGROT	Agrotech Yüksek Teknoloji Ve Yatırım	TEKNOLOJİ	24.81	152.45	21.41	33%	37.3	25%	0.4%
AHGŞZ	Ahioto Doğal Gaz Dağıtım Enerji Ve Yat.	PETROL VE PETROL ÜRÜNLERİ	11.04	18.37	1.35	25%	34.2	25%	0.4%
AKBNK	Akbank	BANKACILIK	4.52			37%	312.0	52%	3.6%
AKCMS	Akçansa	ÇİMENTO	12.39	7.24	1.52	28%	29.4	19%	0.3%
AKGY	Akfen G.M.Y.O.	GAYRİMENKUL YATIRIM ORT.	12.35	11.98	10.77	6%	9.0	45%	0.1%
AKIYE	Akfen Yenilenebilir Enerji	ELEKTRİK	5.93	12.70	8.19	43%	27.0	31%	0.3%
AKSA	Aksa	ENDÜSTRİYEL TEKSTİL	22.73	9.31	1.58	16%	37.6	37%	0.4%
AKSEN	Aksa Enerji	ELEKTRİK	11.07	9.08	1.71	22%	46.9	21%	0.5%
ALARK	Alarko Holding	İNŞAAT, TAHAHÜT	7.81	906.73	5.75	24%	51.7	31%	0.6%
ALBRK	Albaraka Türk Katılım Bankası	BANKACILIK	3.50			31%	12.3	38%	0.1%
ALFAS	Alfa Solar Enerji	ELEKTRİK	25.77	25.97	5.97	116%	33.6	20%	0.4%
ANSGR	Anadolü Sigorta	SİGORTA	5.31			74%	47.2	35%	0.5%
ARCLK	Arçelik	DAYANIKLI TÜKETİM	18.03	8.68	0.70	16%	122.1	15%	1.4%
ASELS	Aselsan	İLETİŞİM ÇHAZLARI	39.03	18.59	4.05	12%	284.5	26%	3.2%
ASTOR	Astor Enerji	ELEKTRİK	23.55	18.35	6.29	61%	108.3	21%	1.2%
BERA	Bera Holding	HOLDİNG	8.67	7.20	1.10	20%	12.9	54%	0.1%
BFREN	Bosch Fren Sistemleri	OTOMOTİV PARÇASI	410.00	24.19	-45%	29.3	15%	0.3%	
BIENY	Bien Yapı Ürünleri	İNŞAAT MALZEMELERİ	18.92	16.55	2.13	22%	15.4	20%	0.2%
BİNAS	Bim Birlikçi Magazalar	PERAKENDE	22.35	14.70	1.15	49%	255.0	60%	2.9%
BİGEN	Biotrend Çevre Ve Enerji Yatırımları	ELEKTRİK	16.39	24.31	7.34	98%	9.5	38%	0.1%
BOBOT	Boğaziçi Beton Sanayi Ve Ticaret	ÇİMENTO	10.28	6.14	1.57	49%	14.4	30%	0.2%
BRNSAN	Borusan Boru Sanayi	DEMİR, ÇELİK TEMEL	27.81	17.75	1.81	15%	86.8	17%	1.0%
BRVAT	Borusan Yat. Paz.	HOLDİNG	38.64		522.17	13%	87.7	13%	1.0%
BTCİM	BİM Çimento	ÇİMENTO		19.30	3.46	-29%	24.5	43%	0.3%
CAATE	Çağış Termal	ELEKTRİK	37.82	10.61	2.88	5%	16.9	42%	0.2%
CCOLA	Coca Cola İçecek	BİRACILIK VE MESRUBAT	8.95	11.12	1.97	63%	184.3	25%	2.1%
CİMSA	Cimsa	ÇİMENTO	12.64	9.24	1.65	22%	31.5	45%	0.4%
CWENE	Cw Enerji Mühendislik	ELEKTRİK	88.39	14.76	2.99	11%	33.5	24%	0.4%
DOAS	Doğuş Otomotiv	OTOMOTİV	3.34	2.73	0.45	75%	65.5	34%	0.7%
DONDOL	Doğan Holding	HOLDİNG	9.94	3.82	0.54	13%	36.7	36%	0.4%
ECLIC	Eczacıbaşı İlaç	SAGLIK	14.28	49.86	6.17	11%	39.1	19%	0.4%
ECZYT	Eczacıbaşı Yatırım	HOLDİNG	26.86			8%	26.1	22%	0.3%
EĞEEN	Ege Endüstri	OTOMOTİV PARÇASI	68.70	48.62	12.16	25%	47.8	34%	0.5%
EKGYO	Emlak G.M.Y.O.	GAYRİMENKUL YATIRIM ORT.	5.92	1.03	-10%	-10%	39.5	51%	0.4%
ENERY	Enerya Enerji	ELEKTRİK	10.87	12.96	1.04	22%	24.1	27%	0.3%
ENISA	Eneryisa Enerji	ELEKTRİK	17.19	6.18	0.64	12%	77.7	20%	0.9%
ENKAI	Enka İnşaat	İNŞAAT, TAHAHÜT	13.87	9.94	1.95	11%	235.4	12%	2.7%
ERGL	Ereğli Demir Çelik	DEMİR, ÇELİK TEMEL	39.24	12.86	1.35	3%	158.3	48%	1.8%
ELPWR	Europower Enerji Ve Otomasyon Teknolojileri	ELEKTRİK	42.60	20.99	4.84	26%	32.6	27%	0.4%
EUREN	European Endüstri İnşaat	İNŞAAT MALZEMELERİ	14.56	26.79	4.28	41%	12.1	30%	0.1%
FROTO	Ford Otosan	OTOMOTİV	8.01	10.62	1.10	115%	393.0	18%	4.5%
GARAN	Garanti Bankası	BANKACILIK	3.85			44%	361.2	14%	4.1%
GESAN	Gırsın Elektrik Sanayi Taahhüt Ve Ticaret	ELEKTRİK	49.00	9.49	3.14	17%	33.7	28%	0.4%
GUBRF	Gübre Fabrikaları	TARIM KİMYASALLARI	24.12	1.65	-5%	-5%	53.5	22%	0.6%
GWIND	Galata Wind Enerji	ELEKTRİK	25.20	11.62	8.79	15%	15.7	30%	0.2%
HALKB	Halk Bankası	BANKACILIK	12.07			9%	122.1	9%	1.4%
HEKTS	Hektaj	TARIM KİMYASALLARI			8.24	-17%	40.9	41%	0.5%
İPEKE	İpek Doğal Enerji Kaynakları	ELEKTRİK	11.37	0.49	0.15	31%	10.8	36%	0.1%
İSCTR	İş Bankası (Ç)	BANKACILIK	4.69			33%	338.7	31%	3.9%
İSGYO	İş G.M.Y.O.	GAYRİMENKUL YATIRIM ORT.	4.94	25.37	15.42	15%	15.5	38%	0.2%
İSMEN	İş Yatırım	ARACI KURUM	10.19	3.59	0.10	47%	56.4	28%	0.6%
İZENR	İzdemir Enerji Elektrik Üretim	ELEKTRİK	14.23	16.28	2.04	22%	15.6	24%	0.2%
KAYSE	Kayseri Şeker Fabrikası	GIDA	5.57	16.00	2.83	31%	23.5	20%	0.3%
KCALR	Kocaeli Çelik	DEMİR, ÇELİK TEMEL	34.05	18.89	2.79	25%	40.5	24%	0.5%
KCHOL	Koç Holding	HOLDİNG	8.19	8.06	1.65	27%	591.4	22%	6.7%
KLSEK	Kaleseramik Çanakçile Kalebodur Seramik	SERAMİK	102.34	115.50	3.12	7%	30.2	21%	0.3%
KONTR	Kontrolmatik Teknoloji	ELEKTRİK	111.83	160.39	12.87	23%	48.2	39%	0.5%
KONYA	Konya Çimento	ÇİMENTO	84.54	88.41	13.04	55%	57.8	15%	0.7%
KODAZ	Koza Anadolu Metal	MALDENÇELİK	8.64	5.03	1.56	35%	20.1	44%	0.2%
KOZAL	Koza Altın İşletmeleri	MADENÇELİK	13.78	11.82	10.51	43%	74.6	29%	0.8%
KRDMD	Kardemir (D)	DEMİR, ÇELİK TEMEL	19.38	12.39	0.77	7%	21.1	89%	0.2%
MAVI	Mavi Giyim	TEKSTİL, ENTEGRE	21.50	7.37	1.36	39%	38.4	73%	0.4%
MGROS	Migros	PERAKENDE	9.27	24.62	0.44	54%	81.8	51%	0.9%
MİATK	Mia Teknoloji	TEKNOLOJİ	57.49	40.21	20.72	47%	29.0	57%	0.3%
ODAS	Odas Elektrik	ELEKTRİK	2.75	6.61	1.67	83%	13.1	73%	0.1%
OTKAR	Otokar	OTOMOTİV	33.66	45.68	2.77	48%	66.2	27%	0.8%
OYAKC	Oyak Çimento Fabrikaları	ÇİMENTO	9.22	7.62	2.31	53%	74.9	24%	0.9%
PETKM	Petkim	PETROL VE PETROL ÜRÜNLERİ	6.82	1.27	24%	24%	50.4	47%	0.6%
PGSUS	Pegasus Hava Taşımacılığı	HAVA YOLLARI VE HİZMETLERİ	5.87	9.07	2.48	47%	105.7	43%	1.2%
QUAGR	Qua Granit Hayat Yapı	İNŞAAT MALZEMELERİ	9.83	9.59	2.62	33%	12.2	32%	0.1%
REEDR	Reeder Teknoloji	TEKNOLOJİ	61.30	62.08	22.16	36%	40.6	23%	0.5%
SAHOL	Sabancı Holding	HOLDİNG	13.02	14.54	11.67	10%	200.8	51%	2.3%
SASA	Sasa	ENDÜSTRİYEL TEKSTİL	13.08	37.67	6.44	53%	238.0	21%	2.7%
SAYAS	Say Yenilenebilir Enerji	ELEKTRİK	50.31	31.68	6.48	28%	6.1	55%	0.1%
SDTR	Sdt Uzun Ve Savunma Teknolojileri	TEKNOLOJİ	61.22	53.65	16.76	36%	19.7	21%	0.2%
SİSE	Şişe Cam	CAM	9.21	9.55	1.30	16%	157.6	49%	1.8%
SKBNK	Şekerbank	BANKACILIK	3.67	18.89	2.79	41%	9.0	48%	0.1%
SMRTG	Smart Güneş Enerjisi Teknolojileri	ELEKTRİK	34.91	26.92	4.79	77%	35.7	25%	0.4%
SOKM	Şok Marketler Ticaret	PERAKENDE	8.36	10.17	0.30	43%	37.2	51%	0.4%
TABGD	Tab Gıda Sanayi	GIDA	16.67	14.12	1.96	57%	41.0	20%	0.5%
TAVHL	Tav Havalimanları	HAVA YOLLARI VE HİZMETLERİ	9.13	10.01	3.07	23%	79.8	48%	0.9%
TCCELL	Türkcell	İLETİŞİM	14.72	4.46	2.04	18%	184.8	54%	2.1%
THYAO	THY Türk Hava Yolları	HAVA YOLLARI VE HİZMETLERİ	2.77	6.02	1.38	57%	452.3	50%	5.2%
TKFEN	Tekfen Holding	HOLDİNG			0.48	-7%	19.0	48%	0.2%
TOASO	Tofaş Otomobil Fab.	OTOMOTİV	9.02	6.26	0.96	68%	136.1	24%	1.6%
TSKB	T.S.K.B.	BANKACILIK	3.84			40%	29.0	39%	0.3%
TKOM	Türk Telekom	İLETİŞİM	8.75	5.76	1.88	33%	143.7	13%	1.6%
TTRAK	Türk Traktör	OTOMOTİV	10.59	7.00	1.58	116%	99.0	24%	1.1%
TUKAS	Tukay	GIDA	10.02	7.09	1.91	29%	11.6	33%	0.1%
TUPRS	Tupras	PETROL VE PETROL ÜRÜNLERİ	6.93	3.21	0.45	46%	371.3	49%	4.2%
TURSG	Turkiye Sigorta	SİGORTA	8.49			73%	77.6	18%	0.9%
ULKER	Ülker	GIDA	12.58	5.79	1.10	33%	42.5	39%	0.5%
VAKBN	T. Vakıflar Bankası	BANKACILIK	8.05			18%	201.7	6%	2.3%
VEBSE	Vestel Beyaz Eya	DAYANIKLI TÜKETİM	7.76	5.17	0.67	40%	36.7	19%	0.4%
VESTL	Vestel	DAYANIKLI TÜKETİM	23.84	6.07	0.56	7%	34.6	41%	0.4%
YEOTEK	Yeo Teknoloji Enerji Ve Endüstri	ELEKTRİK	43.86	34.72	6.15	96%	20.3	36%	0.2%
YKBNK	Yapı Ve Kredi Bankası	BANKACILIK	4.06			41%	266.4	39%	3.0%
YLLGD	Yayla Agro Gıda	GIDA	31.46	10.11	1.08	11%	14.5	31%	0.2%
ZOREN	Zorlu Enerji	ELEKTRİK	2.93	11.14	2.65	41%	32.0	36%	0.4%

En düşük F/K	Şirket
2.75	ODAS

En düşük FD/FAVÖK	Şirket
0.49	İPEKE

En düşük FD/SATIŞLAR	Şirket
0.10	İSMEN

En düşük özkaynak karlılığı	Şirket
-45%	BFREN

En düşük piyasa değeri	Şirket
6.1	SAYAS

En düşük halka açıklık oranı	Şirket
6%	VAKBN

En düşük BIST 100 payı	Şirket
0.1%	SAYAS

En yüksek F/K	Şirket
111.83	KONTR

En yüksek FD/FAVÖK	Şirket
906.73	AKBNK

En yüksek FD/SATIŞLAR	Şirket
522.17	BRVAT

En yüksek özkaynak karlılığı	Şirket
116%	ALFAS

En yüksek piyasa değeri	Şirket
591.4	KCHOL

En yüksek halka açıklık oranı	Şirket
89%	KRDMD

En yüksek BIST 100 payı	Şirket
6.7%	KCHOL

Kaynak: Deniz Yatırım Strateji ve Araştırma Bölümü hesaplamaları. Rasyolar F/K, FD/FAVÖK ve FD/Satışlar rasyoları son 4 periyot verilerine aittir.

## Seçilmiş karşılaştırma analizleri

Deniz Yatırım		DENİZ YATIRIM STRATEJİ & ARAŞTIRMA   BIST 100 SEÇİLMİŞ KARŞILAŞTIRMA ANALİZLERİ						
Hisse kodu	Şirket İsmi	Sektör	Nüfusluk katsayısı	Aylık katsayısı	Nüfusluk beta	Aylık beta	Nüfusluk sharp	Aylık sharp
AZSPT	Arslanbeyir Enerji Yatırım	ENERJİ	0.22	0.09	0.76	0.04	0.09	0.20
AHSGZ	Ahlatcı Doğal Gaz Dağıtım Enerji Yat.	PETROL VE PETROL ÜRÜNLERİ	0.46	0.46	0.55	1.24	-0.02	0.00
AKENK	Akfen Enerji	BANKACILIK	0.75	0.71	1.15	1.15	0.11	0.19
AKGEM	Akfen Enerji	ENERJİ	0.50	0.54	0.91	0.91	0.10	0.11
AKFOT	Akfen Ç.M.Ş.Đ.	GAYMENLİK YATIRIM ORT.	0.30	0.30	0.99	0.99	-0.33	0.00
AKREY	Akfen Yatırım Enerji	ENERJİ	0.44	0.40	0.92	0.92	0.00	0.00
AKSA	Akfen Enerji	ENDÜSTRİYEL TEKSTİL	0.30	0.32	0.99	0.62	-0.04	-0.12
AKSAD	Akfen Enerji	ENERJİ	0.47	0.41	1.03	0.66	-0.05	-0.12
ALARK	Alarko Holding	İNŞAAT, TAHHÜT	0.76	0.86	1.52	1.03	0.03	0.06
ALBANK	Albarka Türk Yatırım Bankası	BANKACILIK	0.69	0.65	0.79	0.88	-0.02	0.00
ALFAS	Alfa Yatırım Enerji	ENERJİ	0.37	0.32	0.85	1.04	0.20	0.18
ANGOR	Anadolü Sigorta	SİGORTA	0.46	0.46	1.08	1.08	0.38	0.30
ANKOL	Anadolü Yatırım	DAVANIKULİ TUKETİM	0.82	0.77	1.17	1.12	-0.09	-0.06
AKSIS	Aksian	LETİŞİM EKONOMİKLERİ	0.86	0.70	1.19	0.97	0.03	0.04
AKTOR	Aktor Enerji	ENERJİ	0.69	0.78	2.05	2.05	0.06	0.06
BERA	Bera Holding	HOLDİNG	0.18	0.19	1.08	1.08	0.03	0.03
BREN	Bora Yatırım	OTOMOTİV PARÇASI	0.57	0.57	1.13	1.13	0.12	0.26
BREN	Bora Yatırım	İNŞAAT MALZEMELERİ	0.65	0.64	2.08	2.08	-0.27	-0.24
BIMAS	Bim Birleşik Makazur	PERAKENDE	0.68	0.76	0.90	0.90	0.03	0.00
BIRN	Birleşik Çelik Ve Enerji Yatırım	ENERJİ	0.60	0.79	0.84	0.84	-0.02	-0.04
BOBET	Bölgesel Beton Sanayi Ve Ticaret	İNŞAAT	0.54	0.41	0.81	0.71	0.09	0.22
BOSAN	Borusan Enerji Yat.	ENERJİ	0.43	0.38	1.03	1.27	0.18	0.28
BRAT	Borusan Yat. Yat.	HOLDİNG	0.53	0.59	1.05	1.05	0.10	0.21
BROK	Brokers	ENERJİ	0.40	0.40	0.88	0.88	0.03	0.17
CANTIS	Canlı Termik	ENERJİ	0.28	0.45	0.59	0.59	-0.03	-0.05
CCDA	Coşta Oda İşletim	BANKACILIK VE SERMAYET	0.57	0.44	0.58	0.96	0.07	0.17
CCMA	Coşta Oda	ENERJİ	0.50	0.40	0.87	1.10	0.08	0.18
CEMNE	Çeşme Enerji Yatırım	ENERJİ	0.42	0.36	1.11	1.41	0.05	0.05
COAK	Çelik Enerji Yat.	OTOMOTİV	0.64	0.64	0.83	0.83	0.00	0.00
DOHOL	Doğuş Holding	HOLDİNG	0.82	0.80	1.07	1.07	0.02	0.03
EDIC	Edisyon Yat.	SAGLIK	0.73	0.73	1.12	1.12	0.08	0.08
ECZYF	Eczacıbaşı Yatırım	HOLDİNG	0.70	0.63	1.19	1.18	0.04	0.04
ESENK	Ege Enerji Yatırım	OTOMOTİV PARÇASI	0.60	0.46	0.86	0.86	0.10	0.22
ESKOL	Emek Enerji Yatırım	GAYMENLİK YATIRIM ORT.	0.42	0.42	1.40	1.40	0.01	0.00
ENRJA	Enerya Enerji	ENERJİ	0.43	0.39	2.86	2.57	0.30	0.38
ENRKA	Enerya Enerji Yat.	ENERJİ	0.76	0.76	1.14	1.14	0.04	0.04
ENKAJ	Enka İnşaat	İNŞAAT, TAHHÜT	0.74	0.91	0.91	1.00	-0.05	-0.10
ENRGL	Enerya Enerji Yatırım	ENERJİ	0.79	0.67	0.86	0.86	-0.08	-0.08
ELPWR	Europower Enerji Yatırım	ENERJİ	0.40	0.40	2.68	2.68	0.07	0.07
EBREN	Emek Enerji Yatırım	İNŞAAT MALZEMELERİ	0.57	0.44	0.81	0.81	0.00	0.00
EBROK	Emek Enerji Yatırım	ENERJİ	0.60	0.60	0.78	0.78	-0.01	-0.01
GBANB	Güven Enerji Yatırım	BANKACILIK	0.69	0.71	0.98	1.00	0.09	0.09
GSANB	Güven Enerji Yatırım	ENERJİ	0.70	0.44	0.82	0.82	0.06	0.06
GLBPP	Güven Enerji Yatırım	TARIM EKİPMANLARI	0.54	0.51	1.13	1.13	-0.04	-0.06
GHYND	Güven Enerji Yatırım	ENERJİ	0.70	0.77	1.00	1.07	0.03	0.03
HALKB	Halık Bankası	BANKACILIK	0.68	0.65	1.36	1.30	0.02	0.05
HEKTY	Helel Yatırım	TARIM EKİPMANLARI	0.48	0.48	0.88	0.88	0.02	0.08
HREK	İşık Doğal Enerji Yatırım	ENERJİ	0.72	0.67	1.15	1.15	-0.04	-0.12
ICTR	İç Bankası (Ç)	BANKACILIK	0.65	0.69	1.08	1.02	0.30	0.39
ISKAY	İş Bankası Yatırım	GAYMENLİK YATIRIM ORT.	0.76	0.76	1.26	1.26	-0.06	-0.11
ISREN	İş Yatırım	ARACI KURUM	0.88	0.87	1.18	1.18	0.11	0.20
ISZNE	İzmir Enerji Yatırım	ENERJİ	0.40	0.40	2.49	2.49	0.00	0.00
KATSE	Katip Enerji Yatırım	GIDA	0.32	0.41	0.79	0.79	0.03	0.13
KENOL	Kenol Enerji Yatırım	ENERJİ	0.49	0.26	0.88	0.87	0.08	0.16
KENOL	Kenol Enerji Yatırım	HOLDİNG	0.79	0.79	1.00	1.00	0.06	0.11
KILER	Kilerci Enerji Yatırım	SERAMİK	0.32	0.68	1.40	2.91	0.06	-0.04
KONVA	Konut Yatırım	ENERJİ	0.72	0.64	0.80	1.46	0.06	0.06
KONVA	Konut Yatırım	ENERJİ	0.82	0.80	0.82	0.82	0.11	0.30
KODAA	Koza Anadolu Enerji	MARINERLİK	0.70	0.70	0.98	0.98	-0.06	-0.10
KODAL	Koza Anadolu Enerji Yatırım	MARINERLİK	0.68	0.67	1.09	0.86	0.02	0.04
KODAD	Koza Anadolu Enerji Yatırım	ENERJİ	0.70	0.69	1.11	1.11	-0.08	-0.10
MAVA	Mavi Yatırım	ENERJİ	0.54	0.54	0.87	0.71	0.14	0.11
MAGOS	Magnus Enerji Yatırım	PERAKENDE	0.70	0.63	0.98	0.98	0.13	0.26
MALIN	Mal Yatırım	ENERJİ	0.52	0.52	1.46	1.46	0.06	0.14
ODAS	Oda Enerji Yatırım	ENERJİ	0.72	0.72	1.16	1.16	0.06	0.06
ODKAR	Odak Enerji Yatırım	OTOMOTİV	0.88	0.88	1.17	0.88	0.06	0.11
OPYAC	Opak Enerji Yatırım	ENERJİ	0.40	0.40	1.27	1.30	0.06	0.11
PTENB	Petrol Yatırım	PETROL VE PETROL ÜRÜNLERİ	0.82	0.76	1.12	1.21	-0.07	-0.10
HOGLU	Pegasus Enerji Yatırım	HAVA YOLLARI VE HİZMETLERİ	0.66	0.66	1.11	0.90	0.11	0.26
QIARG	Qatar Yatırım Yatırım	İNŞAAT MALZEMELERİ	0.34	0.31	0.46	0.51	-0.02	0.00
REON	Reyon Enerji Yatırım	ENERJİ	0.56	0.56	0.79	0.79	0.27	0.28
SAHOL	Sahol Enerji Yatırım	HOLDİNG	0.86	0.86	0.99	0.99	0.05	0.10
SACA	Saka Enerji Yatırım	ENDÜSTRİYEL TEKSTİL	0.56	0.41	0.80	0.80	0.02	0.02
SAVSE	Savun Enerji Yatırım	ENERJİ	0.51	0.47	1.01	1.01	0.08	0.18
SOTRE	Sot Enerji Yatırım	ENERJİ	0.34	0.34	0.80	0.80	0.21	0.28
SISE	Sis Enerji Yatırım	ENERJİ	0.89	1.02	0.76	0.76	-0.04	-0.11
SIBNE	Sib Enerji Yatırım	BANKACILIK	0.58	0.55	0.99	2.01	0.05	0.15
SIBNE	Sib Enerji Yatırım	ENERJİ	0.51	0.51	1.85	1.85	0.16	0.26
SODM	Sokmen Enerji Yatırım	PERAKENDE	0.64	0.59	0.92	0.92	0.09	0.11
SUNGO	Sungor Enerji Yatırım	GIDA	0.53	0.57	2.53	2.53	-0.04	-0.11
TAVSL	Tav Yatırım Yatırım	HAVA YOLLARI VE HİZMETLERİ	0.82	0.77	1.18	0.94	0.04	0.08
TEBOL	Teb Enerji Yatırım	ENERJİ	0.77	0.77	0.95	0.95	0.00	0.00
THAHO	Thaha Enerji Yatırım	HAVA YOLLARI VE HİZMETLERİ	0.84	1.05	0.89	0.89	0.11	0.28
TRDIN	Trd Enerji Yatırım	HOLDİNG	0.80	0.76	1.05	1.05	-0.04	-0.07
TOKKO	Tok Enerji Yatırım	OTOMOTİV	0.70	0.69	0.82	0.84	-0.01	-0.01
TRSK	Türkiye İş Bankası	BANKACILIK	0.63	0.78	1.79	1.79	0.08	0.18
TTCOM	Türk Telekom	LETİŞİM	0.76	0.61	0.97	0.97	0.04	0.04
TIRAK	Türk Telekom	OTOMOTİV	0.73	0.73	0.95	1.30	0.11	0.21
TIRAK	Türk Telekom	GIDA	0.82	0.82	1.16	1.16	0.04	0.12
TURPO	Türkiye Petrol	PETROL VE PETROL ÜRÜNLERİ	0.74	0.74	0.93	0.88	0.09	0.16
TURPO	Türkiye Petrol	SİGORTA	0.65	0.69	1.23	0.76	0.26	0.28
ULKER	Ulker Enerji Yatırım	GIDA	0.62	0.62	1.09	1.05	0.06	0.16
VAKBN	Vakıf Enerji Yatırım	BANKACILIK	0.75	0.75	1.14	2.06	0.06	0.12
VEKSE	Vestel Enerji Yatırım	DAVANIKULİ TUKETİM	0.73	0.68	1.00	0.76	-0.04	-0.11
VESTL	Vestel Enerji Yatırım	DAVANIKULİ TUKETİM	0.74	0.69	1.18	1.27	0.02	0.03
YENEN	Yeni Enerji Yatırım	ENERJİ	0.56	0.56	1.20	1.20	0.11	0.26
YENEN	Yeni Enerji Yatırım	BANKACILIK	0.72	1.11	1.11	0.30	0.10	0.19
YFENB	Yeni Enerji Yatırım	GIDA	0.61	0.61	0.89	0.89	-0.06	-0.06
ZENEN	Zen Enerji Yatırım	ENERJİ	0.67	0.69	1.20	1.20	0.06	0.12

Kaynak: Deniz Yatırım Strateji ve Araştırma Bölümü, Mayıs 2024

En düşük nüfusluk katsayısı	0.22	AGSPT	En düşük aylık katsayısı	0.46	AGSPT
En düşük nüfusluk beta	0.46	AGSPT	En düşük aylık beta	0.46	AGSPT
En düşük nüfusluk sharp	-0.02	AGSPT	En düşük aylık sharp	-0.02	AGSPT

## Deniz Yatırım model portföyü

Deniz Yatırım Model Portföyü					
Hisse	Portföye giriş tarihi	Hedef fiyat	Potansiyel	Nominal getiri (Portföye girişten itibaren)	BIST-100'e rölâtif getiri (Portföye girişten itibaren)
SISE	04.09.2020	77.70	51%	778%	-7%
TAVHL	10.05.2021	167.60	-24%	820%	31%
TUPRS	21.03.2022	215.62	12%	699%	69%
FROTO	07.09.2022	1158.70	3%	272%	23%
KONTR	07.09.2022	378.00	57%	440%	78%
ALARK	13.09.2022	174.30	47%	119%	-24%
HTTBT	03.11.2022	108.80	35%	255%	41%
KAREL	30.11.2022	21.00	33%	47%	-29%
PGSUS	27.12.2022	1118.00	8%	104%	9%
AKGRT	16.01.2023	9.80	30%	122%	10%
BIMAS	16.01.2023	451.20	7%	240%	69%
CCOLA	16.01.2023	888.80	23%	295%	96%
SAHOL	12.05.2023	123.06	29%	130%	9%
CIMSA	21.06.2023	42.34	27%	110%	8%
YKBNK	21.08.2023	45.40	44%	111%	57%

Yıl	Nominal getiri	BIST-100 Endeksi'ne göre rölâtif getiri	BIST-100 Getiri Endeksi'ne göre rölâtif getiri
2019	56%	27%	25%
2020	50%	16%	15%
2021	43%	13%	10%
2022	205%	3%	0%
2023	52%	12%	9%
<b>12A</b>	<b>162%</b>	<b>16%</b>	<b>14%</b>
<b>YBB</b>	<b>45%</b>	<b>6%</b>	<b>4%</b>
<b>2019'dan bugüne</b>	<b>2148%</b>	<b>100%</b>	<b>71%</b>

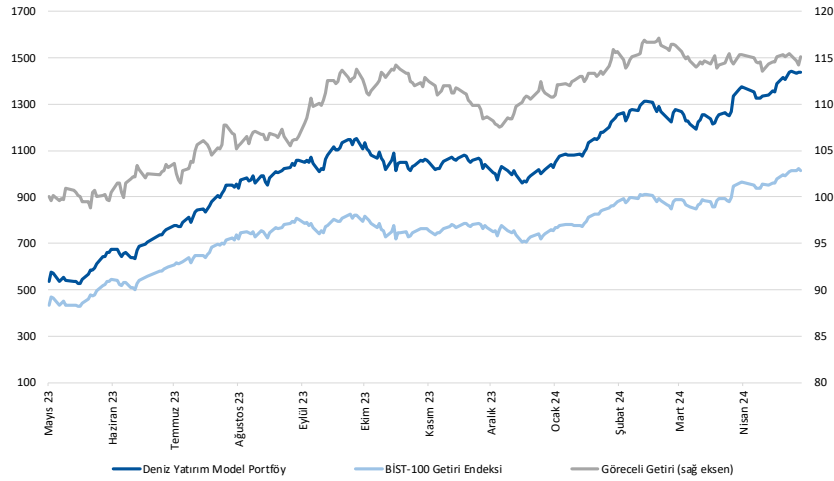

Kaynak: Deniz Yatırım Strateji ve Araştırma Bölümü hesaplamaları, Rasyonet

## Deniz Yatırım Model Portföyü

Deniz Yatırım Model Portföyü, Deniz Yatırım Strateji ve Araştırma Bölümü tarafından, temel analiz kriterlerine göre hazırlanmış, orta-uzun vadeli hisse senedi tavsiye listesidir. Alınan pozisyonlar sadece uzun yönlüdür (long only). Herhangi bir rakamsal/yüzdesele getiri hedefi söz konusu değildir. Herhangi bir şirket sayısı sınırı söz konusu değildir. Herhangi bir sıklıkta/takvim dahilinde değişiklik yapma zorunluluğu söz konusu değildir. Strateji ve Araştırma Bölümü analistleri portföyü takvim yılı içerisinde piyasa koşulları izin vermez ise değiştirmeme hakkına sahiptirler. Portföy içerisinde yer alan şirketler için temel analiz açısından getiri potansiyeli kalmamış dahi olsa da (değerleme olarak) şirket markasına olan geçmiş ve gelecek dönem güveni ile liste içerisinde kalmaya devam edebilirler. Portföyde yer alan şirketler için AL tavsiyesi bulunması zorunluluğu söz konusu değildir. Bölüm analistleri, TUT ve/veya Gözden Geçiriliyor önerileri ile de liste içerisinde şirket tercinde bulunabilirler.

## Deniz Yatırım model portföy | sektörel ve endeks dağılımları

Model portföy sektörel dağılımı

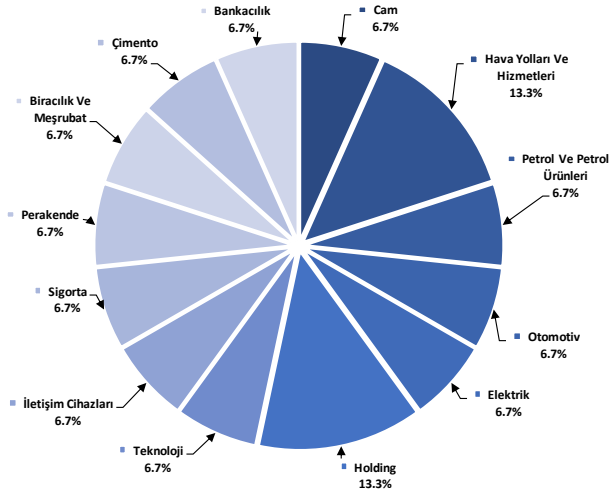

Kaynak: Deniz Yatırım Strateji ve Araştırma Bölümü hesaplamaları

Model portföy endeks dağılımı

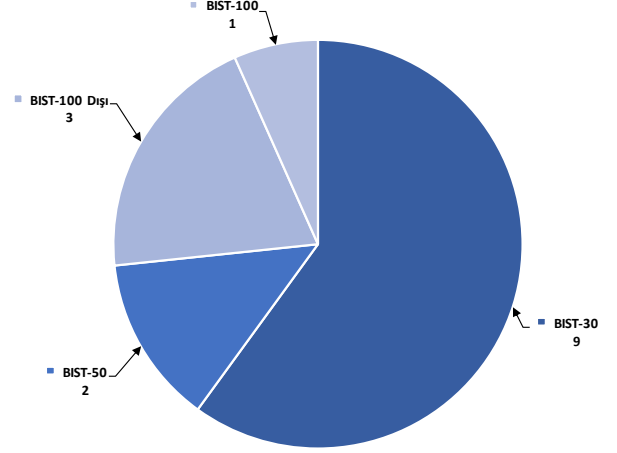

Kaynak: Deniz Yatırım Strateji ve Araştırma Bölümü hesaplamaları

## Değerlemeler

	Piyasa Değeri (milyar TL)	Piyasa Değeri (milyar USD)	BIST 30 Endeksi'ndeki Payı	BIST 100 Endeksi'ndeki Payı	Nominal Hisse Performansı - YBB	Relatif Hisse Performansı - YBB	Hedef Fiyat (TL)	Tavsiye	Kapanış Fiyatı	Yükseliş / Düşüş Potansiyeli
<b>Finansallar</b>										
Ağsa Hayaat Emeklilik	16,047	498	---	---	49%	9%	68.33	TUT	89.15	-23.4%
Akbank	312,000	9,687	8.3%	5.9%	71%	25%	77.40	AL	60.00	29.0%
Aksigorta	12,187	378	---	---	44%	5%	9.80	AL	7.56	29.6%
Anadoluhayaat Emeklilik	28,144	874	---	---	81%	32%	74.00	AL	65.45	13.1%
Anadoluhayaat Sigorta	47,225	1,466	---	0.6%	57%	15%	100.00	TUT	94.45	5.9%
Garanti Bank	361,200	11,215	2.5%	1.8%	54%	12%	90.38	AL	86.00	5.1%
Halkbank	122,069	3,790	---	0.4%	42%	3%	18.10	TUT	16.99	6.5%
İş Bankası	338,750	10,518	5.4%	3.8%	49%	8%	15.31	AL	13.55	13.0%
İş Yatırım	56,430	1,752	---	0.5%	18%	-14%	50.00	AL	37.62	32.9%
TSKB	29,036	902	---	0.4%	58%	15%	14.50	AL	10.37	39.8%
Türkiye Sigorta	77,648	2,411	---	0.5%	65%	20%	54.40	TUT	66.85	-18.6%
Vakıf Bank	201,690	6,262	---	0.4%	58%	15%	23.00	AL	20.34	13.1%
Yapı Kredi Bank	266,420	8,272	5.2%	3.7%	68%	23%	45.40	AL	31.54	43.9%
<b>Holdingler</b>										
Alarko Holding	51,722	1,606	0.8%	0.6%	31%	-4%	174.30	AL	118.90	46.6%
Doğan Holding	36,743	1,141	---	0.5%	27%	-7%	18.70	AL	14.04	33.2%
Enka İnşaat	235,440	7,310	1.4%	1.0%	17%	-15%	52.00	AL	39.24	32.5%
Koç Holding	591,371	18,362	6.6%	4.7%	71%	24%	235.00	AL	233.20	0.8%
Sabancı Holding	200,796	6,235	5.1%	3.6%	63%	19%	123.06	AL	95.60	28.7%
Şişecam	157,602	4,893	3.9%	2.8%	12%	-18%	77.70	AL	51.45	51.0%
Tekfen Holding	19,037	591	---	0.3%	39%	2%	47.30	TUT	51.45	-8.1%
<b>Petrol ve Gaz</b>										
Aygaz	41,982	1,304	---	---	48%	8%	196.15	AL	191.00	2.7%
Petkim	50,435	1,566	1.2%	0.8%	9%	-20%	22.00	TUT	19.90	10.6%
Tüpraş	371,294	11,528	9.3%	6.6%	43%	4%	215.62	AL	192.70	11.9%
<b>Enerji</b>										
Akisa Enerji	46,871	1,455	---	0.4%	29%	-6%	50.70	TUT	38.22	32.7%
Alfa Solar Enerji	33,617	1,044	---	0.2%	9%	-21%	103.80	AL	91.35	13.6%
Biotrend Enerji	9,515	295	---	0.1%	11%	-19%	31.80	AL	19.03	67.1%
Galata Wind Enerji	15,714	488	---	0.2%	34%	-2%	35.77	AL	29.10	22.9%
Enerjisa Enerji	77,655	2,411	---	0.6%	51%	10%	88.61	AL	65.75	34.8%
<b>Demir Çelik</b>										
Erdemir	158,270	4,914	3.8%	2.7%	12%	-19%	62.50	AL	45.22	38.2%
Kardemir (D)	28,967	899	1.0%	0.7%	14%	-17%	39.00	AL	27.00	44.4%
<b>Kimya, Tarımsal İlaç ve Gübre</b>										
Akisa Akelik	37,555	1,166	---	0.5%	19%	-14%	129.00	AL	116.00	11.2%
Allkim Kimya	5,751	179	---	---	13%	-18%	53.00	AL	38.34	38.2%
Hektaş	40,910	1,270	0.8%	0.6%	-20%	-41%	17.20	SAT	16.17	6.4%
Kimteks Polüretan	14,270	443	---	---	1%	-26%	95.95	AL	58.70	63.5%
<b>Otomotiv ve Otomotiv Yan Sanayi</b>										
Doğuş Otomotiv	65,505	2,034	---	0.8%	29%	-6%	371.09	AL	297.75	24.6%
Ford Otosan	393,019	12,203	3.6%	2.6%	57%	14%	1158.70	AL	1120.00	3.5%
Kordsa	19,161	595	---	---	27%	-7%	128.00	AL	98.50	29.9%
Tofaş	136,125	4,227	1.6%	1.2%	40%	2%	340.00	AL	272.25	24.9%
Türk Traktor	98,966	3,073	---	0.8%	48%	8%	1310.34	AL	989.00	32.5%
Otokar	66,240	2,057	---	0.6%	32%	-4%	526.50	TUT	552.00	-4.6%
Brisa	38,170	1,185	---	---	66%	21%	131.91	AL	125.10	5.4%
<b>Sağlık</b>										
Lokman Hekim	3,060	95	---	---	32%	-3%	76.91	AL	85.00	-9.5%
Meditera Tıbbi Malzeme	3,620	112	---	---	9%	-20%	59.20	AL	30.42	94.6%
M.P Sağlık	52,009	1,615	---	---	68%	22%	284.30	AL	250.00	13.7%
Gen İlaç ve Sağlık Ürünleri	17,790	552	---	---	26%	-8%	96.90	AL	59.30	63.4%
Selçuk Ecza Deposu	32,447	1,007	---	---	15%	-38%	79.55	AL	52.25	52.2%
<b>Perakende ve Toptan</b>										
BİM	255,024	7,918	7.6%	5.4%	40%	2%	451.20	AL	420.00	7.4%
Bizim Toptan	3,188	99	---	---	7%	-22%	56.40	TUT	39.62	42.4%
Mavi Giyim	38,355	1,191	---	1.0%	69%	24%	112.27	AL	96.55	16.3%
Migros	81,837	2,541	---	1.5%	35%	-2%	696.90	AL	452.00	54.2%
Şok Marketler	37,170	1,154	---	0.7%	16%	-15%	112.10	AL	62.65	78.9%
<b>Gıda ve İçecek</b>										
Coca Cola İçecek	184,292	5,722	---	1.6%	38%	1%	888.80	AL	724.50	22.7%
Tat Gıda	3,599	112	---	---	21%	-43%	47.70	AL	26.46	80.3%
Ülker Bisküvi	42,504	1,320	---	0.6%	41%	3%	173.60	AL	115.10	50.8%
Yayla Agro Gıda	14,489	450	---	0.2%	4%	-24%	22.00	TUT	13.33	65.0%
Büyük Şeffler Gıda	3,659	114	---	---	---	---	53.10	AL	34.20	55.3%
<b>Beyaz Eşya ve Mobilya</b>										
Arçelik	122,104	3,791	---	0.7%	41%	3%	203.00	TUT	180.70	12.3%
Vestel Beyaz Eşya	36,672	1,139	---	0.2%	43%	4%	29.00	AL	22.92	26.5%
Vestel Elektronik	34,552	1,073	---	0.5%	123%	62%	118.00	AL	103.00	14.6%
Yataş	5,450	169	---	---	50%	9%	46.30	AL	36.38	27.3%
<b>Telekom &amp; Teknoloji &amp; Yazılım</b>										
Aztek Teknoloji	10,780	335	---	---	7%	-22%	222.50	AL	107.80	106.4%
HİTİT Bilgisayar Hizmetleri	10,238	318	---	---	41%	3%	108.80	AL	80.30	35.5%
İndeks Bilgisayar	7,650	238	---	---	71%	25%	10.89	AL	10.20	6.8%
Karel Elektronik	12,693	394	---	---	36%	-1%	21.00	AL	15.75	33.3%
Kontrolmatik Teknoloji	48,200	1,497	0.9%	0.7%	11%	-19%	378.00	AL	241.00	56.8%
Logo Yazılım	8,670	269	---	---	17%	-15%	102.70	TUT	86.70	18.5%
Türkcell	184,800	5,738	5.0%	3.6%	50%	9%	102.00	AL	84.00	21.4%
Türk Telekom	143,710	4,462	---	0.7%	69%	23%	44.40	AL	41.06	8.1%
<b>Savunma</b>										
Aselsan	284,544	8,835	3.7%	2.6%	39%	1%	89.70	AL	62.40	43.8%
<b>Yapı Malzemeleri</b>										
Akçınsa	39,368	912	---	0.2%	12%	-18%	239.49	AL	153.40	56.1%
Çınsa	31,488	978	---	0.5%	17%	-15%	42.34	AL	33.30	27.2%
Kalekim	11,298	351	---	---	14%	-17%	39.20	AL	24.56	59.6%
<b>Havacılık</b>										
Pegasus	105,676	3,281	2.3%	1.6%	59%	16%	1118.00	AL	1033.00	8.2%
TAV Havalimanları	79,849	2,479	---	1.4%	104%	49%	167.60	G.G.	219.80	-23.7%
Türk Hava Yolları	452,295	14,043	11.4%	8.1%	43%	5%	380.00	AL	327.75	15.9%
<b>Kağıt ve Kağıt Ürünleri</b>										
Europap Tezol Kağıt	10,683	332	---	---	35%	-2%	28.10	AL	24.28	15.7%
<b>GYO'lar</b>										
Emlak GYO	39,482	1,226	1.0%	0.7%	51%	10%	12.50	AL	10.39	20.3%
Ozak GYO	12,711	395	---	---	14%	-17%	14.00	AL	8.73	60.4%
Toruşlar GYO	46,580	1,459	---	---	48%	8%	50.00	AL	46.98	6.4%
<b>Kaynak: Deniz Yatırım Strateji ve Araştırma, Rasyonet</b>										
			92.5%	83.3%						



## Strateji ve Arařtırma Bölümü kapsamındaki hisselerle ait öneri dağılımı

Arařtırma öneri dağılımı

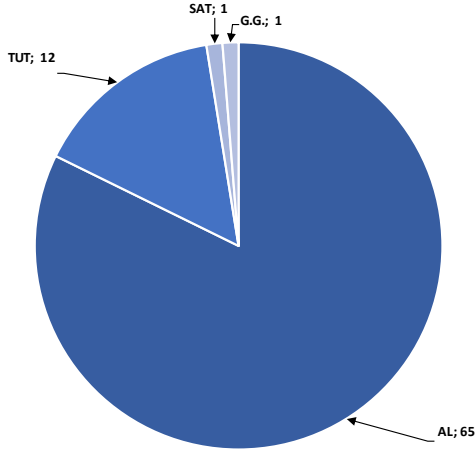

Kaynak: Deniz Yatırım Strateji ve Arařtırma Bölümü

Arařtırma kapsamı sektörel dağılımı

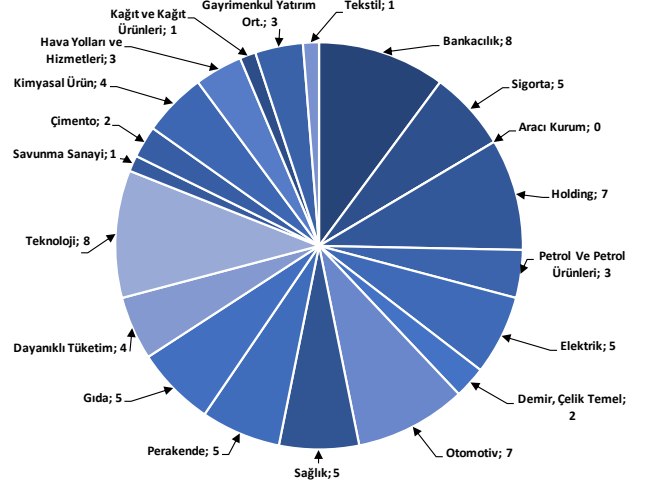

Kaynak: Deniz Yatırım Strateji ve Arařtırma Bölümü

## Haftalık takvim

Haftalık Takvim, 06 Mayıs 2024 - 12 Mayıs 2024						
Tarih	Gün	Saat	Ülke	Olay	Beklenti	Önceki
6 Mayıs	Pazartesi	11:00	EUR	Euro Bölgesi Hizmetler PMI	52.9	52.9
		11:00	EUR	Euro Bölgesi Bileşik PMI	51.4	51.4
		12:00	EUR	ÜFE (Aylık)	-0.60%	-1.00%
		12:00	EUR	ÜFE (Yıllık)	-7.80%	-8.30%
		14:30	TR	Efektif Döviz Kuru	--	58.02
7 Mayıs	Salı	05/17	EUR	AB Komisyonu Ekonomik Tahminleri		
		12:00	EUR	Perakende Satışlar (Aylık)	0.60%	-0.50%
		12:00	EUR	Perakende Satışlar (Yıllık)	-0.20%	-0.70%
8 Mayıs	Çarşamba	22:00	ABD	Tüketici kredisi	\$16.500b	\$14.125b
		17:00	ABD	Toptan Satış Stokları (Aylık)	-0.40%	-0.40%
9 Mayıs	Perşembe	17:30	TR	Hazine Nakit Dengesi	--	-166.8b
		10:30	TR	Türkiye Merkez Bankası Enflasyon Raporu Sunumu		
		14:30	TR	Yabancı Net Hisse Senedi Yatırımı	--	--
10 Mayıs	Cuma	15:30	ABD	İşsizlik Başvurusu Başvuruları	--	208k
		10:00	TR	İşsizlik Oranı	--	8.70%
		10:00	TR	Sanayi Üretimi (Aylık)	--	3.20%
		10:00	TR	Sanayi Üretimi (Yıllık)	--	11.50%
		17:00	ABD	Michigan Üni. Tüketici Hissiyatı	77	77.2
11 - 12 Mayıs	Haftasonu	17:00	ABD	Michigan Üni. Tüketici Beklentileri	--	76
		21:00	ABD	Aylık Bütçe Dengesi	--	-\$236.5b

\*(M.A.):Mevsimsellikten arındırılmış

Kaynak: Bloomberg, Deniz Yatırım Strateji ve Araştırma

## 4Ç23 Beklenen Finansal Açıklamalar

Tarih	Şirket
29 Şubat	Bankaların konsolide olmayan sonuçları için son gün
11 Mart	Bankaların konsolide sonuçları için son gün
9 Mayıs	Şirketlerin konsolide olmayan sonuçları için son gün
20 Mayıs	Şirketlerin konsolide sonuçları için son gün

## 4Ç23 Beklenen Finansal Açıklamalar

Tarih	Şirket	Çeyrek	Konsensus Net Kar Beklentisi	Deniz Yatırım Net Kar Beklentisi
7 Mayıs	DOHOL	4Ç23	-	-

## 1Ç24 Beklenen Finansal Açıklamalar

Tarih	Şirket
10 Mayıs	Bankaların konsolide olmayan sonuçları için son gün
20 Mayıs	Bankaların konsolide sonuçları için son gün
11 Haziran	Şirketlerin konsolide olmayan sonuçları için son gün
21 Haziran	Şirketlerin konsolide sonuçları için son gün

## 1Ç24 Beklenen Finansal Açıklamalar

Tarih	Şirket	Çeyrek	Konsensus Net Kar Beklentisi	Deniz Yatırım Net Kar Beklentisi
6 Mayıs	AKGRT	1Ç24	TRY 275 mln	TRY 260 mln
	ALBRK	1Ç24	TRY 617 mln	-
7 Mayıs	AGESA	1Ç24	TRY 584 mln	TRY 584 mln
8 Mayıs	PGSUS	1Ç24	TRY - 3,310 mln	TRY - 3,221 mln
9 Mayıs	EREGL	1Ç24	TRY 4,976 mln	TRY 5,153 mln
	VAKBN	1Ç24	TRY 11,063 mln	TRY 11,750 mln
9-10 Mayıs	ENKAI	1Ç24	TRY 7,006 mln	-
Mayıs İkinci Hafta	HTTBT	1Ç24	TRY 44 mln	TRY 42 mln
	ISCTR	1Ç24	TRY 10,348 mln	TRY 12,007 mln

Kaynak: Research Turkey, Deniz Yatırım Strateji ve Araştırma

Sayılar milyon TL ifade etmektedir.

## Yasal Uyarı

Bu rapor/e-posta içerisinde yer alan değerlendirmeler Deniz Yatırım Menkul Kıymetler A.Ş. tarafından, güvenilir olduğuna inanılan kaynaklardan elde edilen bilgi ve veriler kullanılarak genel nitelikte hazırlanmıştır. Raporda yer alan ifadeler, mali durumunuz ile risk ve getiri tercihlerinize uygun olmayabilir ve hiçbir şekilde alış veya satış yapılması yönünde yönlendirme olarak değerlendirilmemelidir. Deniz Yatırım, bu bilgilerin doğru, eksiksiz ve değişmez olduğunu garanti etmemektedir. Bu sebeple, okuyucuların, bu raporlardan elde edilen bilgilere dayanarak hareket etmeden önce, bilgilerin doğruluğunu teyit etmeleri önerilir ve bu bilgilere dayanılarak aldıkları kararlarda sorumluluk okuyucuların kendilerine aittir. Bilgilerin eksikliği ve yanlışlığından Deniz Yatırım hiçbir şekilde sorumlu tutulamaz. Ayrıca, Deniz Yatırım ve DenizBank Finansal Hizmetler Grubu çalışanları ve danışmanlarının, herhangi bir şekilde bu rapor/e-posta içerisinde yer alan bilgiler dolayısıyla ortaya çıkabilecek, doğrudan veya dolaylı zararlarla ilgili herhangi bir sorumluluğu yoktur. Burada yer alan bilgiler sermaye piyasası aracına yönelik bir yatırım tavsiyesi, alım-satım önerisi ya da getiri vaadi değildir ve yatırım danışmanlığı kapsamında yer almamaktadır. Yatırım Danışmanlığı hizmeti; yetkili kuruluşlar tarafından imzalanacak yatırım danışmanlığı sözleşmesi çerçevesinde kişilerin risk ve getiri tercihleri dikkate alınarak kişiye özel sunulmaktadır. Buradaki içeriğin hiçbir bölümü Deniz Yatırım Menkul Kıymetler A.Ş.'nin yazılı izni olmadan çoğaltılamaz, hiçbir şekil ve ortamda yayımlanamaz, alıntı yapılamaz ve kullanılamaz. Sadece burada yer alan bilgilere dayanarak yatırım kararı verilmesi beklentilerinize uygun sonuçlar doğurmayabilir.

© DENİZ INVEST 2024

## Derecelendirme

Deniz Yatırım Analistleri, her hisse senedi için bir veya birden fazla değerlendirme yöntemi kullanarak 12 aylık hedef değerler (fiyatlar) ve buna bağlı olarak potansiyel getirileri hesaplamaktadır. 12 ay derecelendirme sistemimiz; AL, TUT ve SAT olmak üzere 3 farklı genel yatırım tavsiyesi içerir.

**AL:** Hisse senedinin gelecek 12 ay toplam potansiyel getirisinin **en az %20 ve üzerinde** oluşması şeklindeki değerlendirme ifade etmektedir.

**TUT:** Hisse senedinin gelecek 12 ay toplam potansiyel getirisinin **%0-20 aralığında** oluşması şeklindeki değerlendirme ifade etmektedir.

**SAT:** Hisse senedinin gelecek 12 ay toplam potansiyel getirisinin **%0'dan daha düşük** seviyelerde oluşması şeklindeki değerlendirme ifade etmektedir.

Derecelendirme	Potansiyel Getiri (PG), 12-ay
AL	≥%20
TUT	%0-20
SAT	≤%0

Kaynak: Deniz Yatırım

Deniz Yatırım Analistleri hisse senetlerini potansiyel katalizörler, tetikleyici gelişmeler, riskler ile piyasa, sektör ve rakip firma gelişmeleri ışığında değerlendirmektedir. Analistlerimiz genel yatırım tavsiyesinin kamuoyuyla paylaşılmasını takip eden süreçte hisse senetlerini titizlikle yakından takip etmeye devam etmekte; ancak, hisse senedi fiyatındaki dalgalanmalardan ötürü değerler, derecelendirme sistemimizdeki sınırları aştığı takdirde, analistlerimiz hisse senedi hakkında sundukları tavsiyeyi değiştirmemeyi ve/veya Gözden Geçirme (GG) sürecine almayı tercih edebilirler.