

Hisse Senedi Piyasası

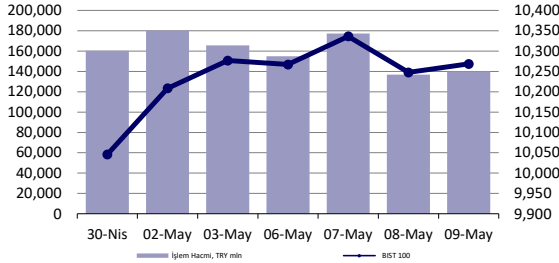

Endeksler, para piyasaları ve emtia

	Kapanış	Önceki	1 Gün	1 Ay	Yıl Baş.
BIST100	10,269	10,248	0.2%	4.6%	37.5%
İşlem Hacmi, TL mln	139,994	136,963	2.2%	110.9%	51.0%
Türkiye 2032 (13.10.2032)	24.26%	24.30%	-4 bps	-	181 bps
Türkiye 2032	6.51%	6.51%	0 bps	-	-10 bps
TCMB karşılık fonlama mlyt	-	-	-	-	-
USD/TRY	32.26	32.25	0.0%	0.0%	9.2%
EUR/TRY	34.82	34.68	0.4%	-0.5%	7.0%
Sepet (50/50)	33.54	33.47	0.2%	-0.3%	8.1%
DOW	39,388	39,056	0.8%	1.3%	4.5%
S&P500	5,214	5,188	0.5%	0.1%	9.3%
FTSE	8,381	8,354	0.3%	5.6%	8.4%
MSCI EM	1,064	1,067	-0.3%	0.8%	3.9%
MSCI EE	48.10	47.57	1.1%	3.0%	7.4%
Shanghai SE Comp	3,154	3,128	0.8%	3.5%	6.0%
Nikkei	38,074	38,202	-0.3%	-4.3%	13.8%
Petrol (Brent)	84.43	83.88	0.7%	10.5%	10.5%
Altın	2,346	2,309	1.6%	-0.3%	13.7%

En Çok Yükselen & Düşenler (BIST 100)

	Hisse Kodu	Son Kapanış	Gün Değ.	Hacim, TRY bin
En çok yükselenler				
Vestel Beyaz Eşya	VESBE	24.14	5.3%	569,519
Migros	MGROS	472.50	4.5%	1,344,930
Kayseri Şeker Fabrikası	KAYSE	34.80	4.4%	751,697
Garanti Bankası	GARAN	89.25	3.8%	2,324,337
Türkiye Sigorta	TURSG	69.25	3.6%	375,937
Anadolu Efes Biraçılık	AEFES	200.00	3.1%	344,854
En çok düşenler				
Konya Çimento	KONYA	10,672.50	-10.0%	572,196
Borusan Yat. Paz.	BRYAT	2,975.00	-4.6%	335,272
Borusan Boru Sanayi	BRSAN	585.00	-4.5%	638,415
Pegasus Hava Taşımacılığı	PGSUS	990.00	-4.2%	5,694,790
Reeder Teknoloji	REEDR	41.10	-3.8%	586,924
Agrotech Yüksek Teknoloji Ve Yatırım	AGROT	30.00	-3.5%	407,815

5 Yıllık Ülke Risk Primi (CDS) (baz puan)



günlük bülten

Piyasa yorumu:

Bu sabah karışık açılış ve sonrasında 10130 – 10400 arasında işlem aktivitesi bekliyoruz.

Dün endeks +0.20% değişimle 10268,58 seviyesinde kapattı. İşlem hacmi yüksek seviyede gerçekleşti.

Günlük Bültenimizin ilerleyen sayfalarında detaylı şekilde görebileceğiniz Seçilmiş İndikatörler Puanlama Sistemimize göre bugün öne çıkan ilk 5 hisse senedi: **AKFGY, ARCLK, ASELS, BIENY ve HALKB**. [İlgili sayfada sistemimizin metodolojisini ve uyarı notunu okumanızı önemle belirtmek isteriz.](#)

Önemli hatırlatma: Strateji ve Araştırma Bölümü olarak yaptığımız tüm kapsamlı analizlerimize denizyatirim.com adresi üzerinde yer alan Analiz-Araştırma Raporları sekmeleri üzerinden 7/24 geriye dönük değerlendirmemiz de dahil olmak üzere "Müşteri Girişi" yaparak ulaşabilirsiniz.

Bugünün haberleri:

Hisse senetleri

- EREGL:** Beklentinin hafif üzerinde karlılık ancak net borçta devam eden artış / nötr
- THYAO:** Mart ayı trafik bilgileri / nötr
- TAVHL:** Mart ayı trafik bilgileri / nötr
- TEZOL:** 4Ç23 Bilanço değerlendirmesi / olumsuz
- VAKBN:** 1Ç24 Finansal Sonuçların Değerlendirmesi
- AKSEN:** 4Ç23 Bilanço değerlendirmesi / nötr
- KONTR:** Kontrolmatik Technologies Inc., Pomega Energy Storage Technologies Inc. ve Siemens Industry Inc. arasında yeni iş birliği anlaşması / olumlu

Piyasalarda bugün

Haftanın son işlem gününe olumlu bir fiyatlama ortamında başlıyoruz. ABD’de haftalık işsizlik maaşı başvurularının +231k ile Ağustos ayından bu yana en yüksekte gelmesi, Fed’in faiz indirimi olasılıklarına karşı piyasa hassasiyetini yeniden yukarı çekti. Gün sonunda S&P 500’de 5200 puan seviyesinin üzerinde seyir görürken, tahvil faizleri ve Amerikan doları zayıfladı. Her ne kadar majör endeksteki eğilim yukarı yönde olsa da işlem hacmindeki zayıflık ve yakın dönem ortalamalarının gerisinde kalma durumunda ise herhangi bir değişiklik olmadı. Öte yandan verinin volatilitesine yönelik şerhimizi de düşelim. Bizim açımızdan sıkı frekans dahilinde izlediğimiz bir makro veri değil. Ancak, yine de göz ucu ile takip etmeye çalışıyoruz.

Gelişmekte olan ülke hisse senetleri son 2 günde değer kaybederken, gelişmişlerden negatif yönde ayrıştılar. Bunun aksine FX cephesinde ise son derece güçlü duruş söz konusu. Özellikle dün Şili, Peru, Meksika’nın para birimlerinde USD çaprazında güçlenme izledik. CLP %1.35, PEN %0.92 ve MXN %0.69 ile trade ederken, Brezilya’da faiz kararındaki ayrışmanın ardından BRL %1 değer kaybetti. Başkan Karahan’ın vereceği mesajlara odaklanılan günde Türk lirası ise %0.03’te kapanış yaptı. Ancak...

Türkiye’nin risk primindeki azalış tüm hızıyla devam ediyor. Eylül 2023’te yayımladığımız Strateji Güncelleme Raporumuzda işaret ettiğimiz 200-250bp bölgesine ilk etapta-orta vadeli projeksiyonda gelinmesini beklediğimiz CDS değeri dün kapanış itibarıyla %3 geriledi ve 277bp seviyesinde takip edildi. Böylece Şubat 2020 düzeylerine dek gelinmiş oldu. Önemli midir? Kesinlikle.

Dün sabah uzun bir aranın ardından pencere açmaya çalıştığımız o/n TLREF kapanışı 9 Mayıs itibarıyla yeniden %50’ye yükseldi. Bir önceki gün %47.94’e gerilemişti. TCMB’nin net piyasa fonlaması da -176bn TRY seviyesinde gerçekleşti. Burada da bir miktar genişleme var. Likiditenin geri çekilme çabaları sürüyor.

TCMB tarafından yılın ikinci Enflasyon Raporu sunumu gerçekleştirildi. Başkan Karahan ve ekibi %36’lık 2024 tahminlerini %38’e çektiler. 2025 %14, 2026 ise %9’da kaldı. 2024 için bant aralığı ise %34-42 olarak belirtildi. Yılın ilk 4 ayındaki enflasyonist baskının yansımaları, yukarı yönlü revizyonun gerekçesi konumunda. Biz, hafta içerisinde paylaştığımız düşüncelerimizde, revizyon yapılmayacağını düşünüyorduk. Minimal düzeydeki +2 puanlık güncelleme ana TCMB duruşu açısından herhangi bir farklılık taşımıyor. Bize göre, Başkan Yardımcısı Akçay’ın da belirttiği gibi, önemli bir sorun da teşkil etmiyor. Biraz zorunluluktan. Yılın geri kalanı açısından riskleri öngörmekte iç talebin seyri ve ekonomideki hız kritik pozisyonda olacak. Bu nedenle daha rahat konuşabilmek için yaz aylarındaki seyri bekleyip görmek daha sağlıklı. Net/net TCMB’deki değişim, sunumdaki özen ve paylaşılan detaylar, tercih edilen söylemler, artan şeffaf iletişim gibi detaylar resmin tamamında ülke risk primindeki azalışın ana bileşenleri konumunda. Dezenflasyon süreci uzun, meşakkatli ve fakat verimli ve öngörülebilir bir ekonomi açısından elzem.

Şirket haberleri

EREGL: Beklentinin hafif üzerinde karlılık ancak net borçta devam eden artış / nötr

Ereğli Demir Çelik, 1Ç24'te 49.748 milyon TL gelir (Konsensus: 49.037 milyon TL / Deniz Yatırım: 47.746 milyon TL), 7.517 milyon TL FAVÖK (Konsensus: 7.041 milyon TL / Deniz Yatırım: 7.081 milyon TL) ve 5.601 milyon TL net kar (Konsensus: 4.976 milyon TL / Deniz Yatırım: 5.153 milyon TL) açıkladı. FAVÖK ve net kar beklentinin hafif üzerinde gerçekleşirken, net borçta artış gözlemlendi. Bu çerçevede, sonuçların hisse performansı üzerinde önemli bir etki yaratmayacağı düşüncesindeyiz.

THYAO: Mart ayı trafik bilgileri / nötr

Türk Hava Yolları (THYAO) tarafından aylık trafik sonuçları verileri açıklandı. Nisan 2024 döneminde toplam yolcu sayısı 7.002.651 olarak gerçekleşirken, yurt içi yolcu sayısı 2.756.890, yurt dışı yolcu sayısı 4.245.761 oldu. Yolcu doluluk oranı ise %80,7 olarak takip edilirken, toplam Arz Edilen Koltuk Km (AKK) 20.251.736'ya ulaşmıştır. Taşınan Kargo-Posta, 162.483 ton olarak gerçekleşmiştir. 2024 Nisan ayı sonunda filodaki uçak sayısı 455 olmuştur.

TAVHL: Mart ayı trafik bilgileri / nötr

TAV Havalimanları (TAVHL) tarafından aylık trafik sonuçları verileri açıklandı. Buna göre, Nisan 2024 döneminde toplam yolcu sayısı 7.505.033 adet olarak gerçekleşirken, yurt içi yolcu sayısı 2.911.227, yurt dışı yolcu sayısı ise 4.593.806 oldu.

TEZOL: 4Ç23 Bilanço değerlendirmesi / olumsuz

Enflasyon muhasebesi uygulanmış verilere göre, Europap Tezol, 2023 yılında 3.648 milyon TL satış geliri, 530 milyon TL FAVÖK ve 26 milyon TL net kar açıkladı. Muhasebe değişikliği nedeniyle 2023 yılı finansallarında, parasal kazanç/kayıp kalemi altında 260 milyon TL'lik olumsuz etki oluştu. Enflasyon muhasebesi etkilerini içeren 2023 yılı satış geliri, FAVÖK ve net karda azalış gerçekleşti. Bununla birlikte, geçen seneye kıyasla brüt kar ve FAVÖK marjlarında sınırlı iyileşme görülürken, net borç minimal seviyede devam etti.

Deniz Yatırım Strateji ve Araştırma Bölümü olarak, bu çeyrek özelinde, enflasyon muhasebesi uygulamasının yaratacağı muhtemel kafa karışıklığının önüne geçmek ve olabildiğince en sağlıklı şekilde finansallara yaklaşabilmek adına YP raporlama yapan şirketler dışındaki gruba yönelik herhangi bir tahmin paylaşımında bulunmamıştık. Finansal sonuçların hisse performansı üzerinde olumsuz bir etki yaratacağı düşüncesindeyiz.

VAKBN: 1Ç24 Finansal Sonuçların Değerlendirmesi

Vakıfbank konsolide olmayan 1Ç24 finansallarında 12.0 milyar TL net kar açıkladı. Piyasadaki medyan beklenti 11.75 milyar TL, bizim beklentimiz ise 11.1 milyar TL idi. Bu dönemde bankanın net kar rakamı %20.0 ç/ç ve %167 y/y artarken özsermaye karlılığı da %27.0 olarak gerçekleşti.

Bu dönemin öne çıkan hususları: i) %4.7 ç/ç TL kredi büyümesi (konut: -%4.0, taşıt: -%10.9, genel amaçlı tüketici kredisi: %18.4 ve kredi kartı: %16.7), ii) toplamda bireysel segmentte TL kredi büyümesi %12.4 gerçekleşirken, TL ticari krediler de %1.8 ç/ç artış kaydetmiştir, iii) YP krediler ise USD bazında %4.8 ç/ç artmış, iv) net faiz marjı 268 baz puan daralırken, TÜFE'ye endeksli bonolar 320 baz puan, TL kredi/mevduat faiz makası ise 40 baz puan negatif katkı sağlamıştır, v) vadesiz mevduatın toplam içerisindeki payı 3.4 puan artarak %25.3 olarak gerçekleşmiştir, vi) net takibe intikal 1.27 milyar TL olurken, Grup 2 kredilerin toplam içerisindeki payı 0.3 puan gerileyerek %7.4 olurken, bankanın takipteki kredileri için ayırdığı toplam karşılık oranı ise ~44 puan ç/ç gerileme ile %267 olarak gerçekleşmiştir, net kredi riski ise kuvvetli tahsilat ve karşılık çözülmesi sayesinde net kar rakamına 5.0 milyar TL katkı sağlamıştır, vii) faaliyet giderleri geçen yılın aynı dönemindeki yüksek bazdan dolayı (deprem ile ilgili destek giderleri) yıllık bazda %25.8 gerilerken, bankacılık hizmet gelirleri ise 1Ç24'te yıllık %159 artmıştır. Vakıfbank 2024 yılı tahminlerimize göre 1.00x F/DD ve 6.25x F/K çarpanları ile işlem görmektedir. Bankanın 2024'te %30.6 kar artışı ile %17.3 özsermaye karlılığı yakalamasını bekliyoruz. Yüksek karşılık oranları (Grup 2 ve 3 krediler için %21.6 ve %80.0) ve %13.5 SYR (Çekirdek SYR: %10.5) ve 11 milyar TL'lik serbest karşılık tutarı ile olası risklere karşı korunaklı olduğunu düşünüyoruz.

2024 yılı beklentileri. Orta vadeli programdaki makro varsayımlar kullanılarak paylaştığı 2024 yılı yönlendirmesinde: i) Yüksek tek haneli TL kredi büyümesi, ii) Dolar bazında düşük tek haneli YP kredi büyümesi, iii) 50-100 baz puan net faiz marjı artışı, iv) Enflasyon üzerinde komisyon geliri artışı, v) %50 faaliyet gideri artışı ve, vi) 150 baz puan civarında net kredi risk maliyeti, öngörmektedir. Bu beklentiler ile 2024 yılında yüksek yüzde 10'lu seviyelerde (%17-20 bandı) özsermaye karlılığı beklemektedir. Genel değerlendirilmesinde ise banka, 2024 yılında etkin bir sermaye kullanımı neticesinde makul bir karlılık ile seçili alanlarda ağırlıklı olarak ticari segmentte kredi büyümesi, bireysel segmentte ise daha yavaş bir büyüme öngörmektedir. Bizim 2024 yılı için beklentimiz ise %21 TL kredi büyümesi, 170 baz puan yıllık net faiz marjı artışı (TL kredi/mevduat faiz makasındaki toparlanma etkisi ile), karşılık oranlarının önemli ölçüde korunacağı varsayımı altında %1.5 net kredi risk maliyeti ve sırası ile %42 ve %49 komisyon geliri ve faaliyet gideri artışı şeklindedir. Sermaye piyasası işlem gelirlerinde belirgin gerileme tahminimiz sonrasında 2024 yılında Vakıfbank'ın %30.6 y/y artış ile 32.7 milyar TL net kar ve %17.3 özsermaye karlılığı elde etmesini bekliyoruz.

Piyasa beklentilerine paralel açıklanan sonuçların hisse fiyatı üzerinde belirgin bir etkisi olmayacağını düşünüyoruz. Vakıfbank için mevcut durumda AL olan önerimizi koruyoruz. Hedef fiyatımız ise 27.00 TL'dir. Önceki hedef fiyat 23.00 TL'dir.

AKSEN: 4Ç23 Bilanço değerlendirme / nötr

Enflasyon muhasebesi uygulanmış verilere göre, Aksa Enerji, 2023 yılında 35.172 milyon TL satış geliri, 7.215 milyon TL FAVÖK ve 5.497 milyon TL net kar açıkladı. Muhasebe değişikliği nedeniyle 2023 yılı finansallarında, parasal kazanç/kayıp kalemi altında 853 milyon TL'lik olumsuz etki oluştu. Enflasyon muhasebesi etkilerini içeren 2023 yılı satış geliri, FAVÖK ve net karda azalış gerçekleşti. Bununla birlikte, geçen seneye kıyasla karlılık marjlarında iyileşme görüldü.

Deniz Yatırım Strateji ve Araştırma Bölümü olarak, bu çeyrek özelinde, enflasyon muhasebesi uygulamasının yaratacağı muhtemel kafa karışıklığının önüne geçmek ve olabildiğince en sağlıklı şekilde finansallara yaklaşabilmek adına YP raporlama yapan şirketler dışındaki gruba yönelik herhangi bir tahmin paylaşımında bulunmamıştık. Finansal sonuçların hisse performansı üzerinde nötr bir etki yaratacağı düşüncesindeyiz.

KONTR: Kontrolmatik Technologies Inc., Pomega Energy Storage Technologies Inc. ve Siemens Industry Inc. arasında yeni iş birliği anlaşması / olumlu

Kontrolmatik Technologies Inc., Pomega Energy Storage Technologies Inc. ve Siemens Industry Inc. uzmanlık alanlarında birbirlerine 'öncelikli' statü sağlamak suretiyle bir "Mühendislik ve Çözüm İttifakı" kurmak üzere mutabakat anlaşması (MoU) imzalamışlardır.

Üç şirket arasında kurulan bu iş birliği, tarafların güçlü yanlarını birleştirerek daha sürdürülebilir bir enerji sistemine geçişi sağlamak için sürdürülebilir bir küresel batarya ekosistemi oluşturmayı hedeflemektedir. Bu iş birliğiyle, Pomega Energy Storage Technologies (Amerika) ve Kontrolmatik Technologies Inc. (Amerika), Kuzey Amerika'daki enerji depolama operasyonlarını hızlandırmayı planlamaktadır.

Taraflar, yeni nesil batarya üretimi için kimya araştırması yapılmasını, sürdürülebilir enerji girişimleri için yenilikçi çözümler geliştirmeyi ve uygulamayı, genel altyapı fırsatlarını belirlemeyi ve yeni oluşum ABD merkezli OEM sağlayıcıları ile fırsatları değerlendirerek etkileşimde kalmayı, temel yol haritası olarak belirlemişlerdir. Söz konusu iş birliğinin, her üç şirketin de küresel erişimini genişletip, sürdürülebilir enerji depolama alanındaki çabalarına da önemli katkılar sağlaması hedeflenmektedir.

Kontrolmatik ve Pomega, Pomega'nın Türkiye'deki ilk prizmatik LFP batarya fabrikasında ve Güney Carolina'daki LFP batarya fabrikasında Siemens çözümlerinin kullanımını sürekli destekle optimize ederek standartlaştırmayı planlamaktadırlar. Stratejik projelerin Siemens Finansal Hizmetler tarafından fonlanması da, iş birliğinin tanımlanmış çerçevesinde yer almaktadır.

Söz konusu iş birliğinin orta-uzun vadede yaratacağı sinerji ve olası katkıları dolayısıyla KONTR payları açısından olumlu olarak değerlendiriyoruz.

KAP haberleri

Genel Kurullar						
1.hafta						
29 Nisan 2024 Pazartesi	30 Nisan 2024 Salı	01 Mayıs 2024 Çarşamba	02 Mayıs 2024 Perşembe	03 Mayıs 2024 Cuma	04 Mayıs 2024 Cumartesi	05 Mayıs 2024 Pazar
GENIL / 10:00	IHLAS / 09:00		GUBRF / 10:00	KRTEK / 10:30		
DARDL / 11:00	AKSGY / 10:00		KSTUR / 10:30	TARKM / 1030		
SAHOL / 11:00	LINK / 14:00		TCELL / 10:30	METUR / 11:00		
DAPGM / 13:00	BOBET / 14:00		ULKER / 11:00	SKBNK / 11:00		
KUVVA / 14:00	BMSTL / 14:00		ORMA / 14:00	TSPOR / 14:00		
KBORU / 14:00	MARBL / 15:00			AKENR / 14:00		
	GOLTS / 15:00					
2.hafta						
06 Mayıs 2024 Pazartesi	07 Mayıs 2024 Salı	08 Mayıs 2024 Çarşamba	09 Mayıs 2024 Perşembe	10 Mayıs 2024 Cuma	11 Mayıs 2024 Cumartesi	12 Mayıs 2024 Pazar
	KRGYO / 14:00		KONYA / 11:00	BASCM / 11:00		YGGYO / 11:00
			MEDTR / 11:00	FLAP / 11:00		
			ONCSM / 14:00			
3.hafta						
13 Mayıs 2024 Pazartesi	14 Mayıs 2024 Salı	15 Mayıs 2024 Çarşamba	16 Mayıs 2024 Perşembe	17 Mayıs 2024 Cuma	18 Mayıs 2024 Cumartesi	19 Mayıs 2024 Pazar
MPARK / 10:00	BANVT / 11:00	CEMAS / 09:00	GOODY / 10:00	AKFGY / 10:00		
PNLSN / 11:00	AYEN / 14:00	EKGYO / 10:00	DZGYO / 11:00	KLMSN / 10:00		
TKFEN / 14:00	ALGYO / 15:00	TGSAS / 10:00	SOKM / 14:00	MANAS / 10:00		
		TRCAS / 10:00		LUKSK / 11:00		
		GENTS / 11:00		SUWEN / 14:00		
		ALCAR / 15:00		EGPRO / 15:00		
4.hafta						
20 Mayıs 2024 Pazartesi	21 Mayıs 2024 Salı	22 Mayıs 2024 Çarşamba	23 Mayıs 2024 Perşembe	24 Mayıs 2024 Cuma	25 Mayıs 2024 Cumartesi	26 Mayıs 2024 Pazar
TATEN / 11:00	RNPOL / 11:00	ECILC / 09:00	FORMT / 09:30	AKSUE / 10:00		
DOBUR / 13:00	LMKDC / 12:00	PRZMA / 12:00	SAFKR / 10:00	DOGUB / 11:00		
		ECZYT / 13:00	EDIP / 11:00	BIGCH / 14:00		
		AGYO / 14:00		GRSEL / 14:00		
		INTEM / 15:00		ERBOS / 15:00		
				THYAO / 15:00		
				YUNSA / 15:00		
5.hafta						
27 Mayıs 2024 Pazartesi	28 Mayıs 2024 Salı	29 Mayıs 2024 Çarşamba	30 Mayıs 2024 Perşembe	31 Mayıs 2024 Cuma	01 Haziran 2024 Cumartesi	02 Haziran 2024 Pazar
BRLSM / 10:30	ATEKS / 11:00	10:00 / VESTL	IHLAS / 09:00	CMBTN / 09:30		
KCAER / 10:30	GRNYO / 11:00	11:00 / HATEK	DYOBY / 09:30	PNSUT / 09:30		
OSMEN / 11:00	TURGG / 11:00	11:00 / MRSHL	ASTOR / 10:00	YGYO / 10:00		
ZOREN / 13:00	TMPOL / 11:30	12:30 / VESBE	ISBIR / 10:00	AYCES / 11:00		
BRSAN / 14:00	EGEEN / 13:00	14:00 / DMSAS	KARDEMİR / 10:00	ORGE / 11:00		
ALARK / 15:00	OZKGY / 14:00		SDTTR / 10:00	TRGYO / 11:00		
	BURCE / 14:00		SMRTG / 10:30	CMENT / 11:30		
	YAYLA / 14:00		HDFGS / 11:00	YYAPI / 11:30		
	SAYAS / 15:00		VKING / 11:30	YESIL / 13:30		
	BURVA / 15:30		BOSSA / 14:00	GLBMD / 14:00		
			SANFM / 14:00	PETUN / 14:30		
			VAKKO / 14:00	SARKY / 14:30		
			YYLGD / 14:00	CVKMD / 15:00		
			PINSU / 14:30			

Kaynak: Deniz Yatırım Strateji ve Araştırma, KAP

KAP HABERLERİ	
Hisse	Haber
BRISA	Finansal Takvim; Şirketin 31 Mart 2024 tarihinde sona eren ara dönemine ilişkin bağımsız denetimden geçmemiş finansal raporlarının 29 Mayıs 2024 tarihinde seans sonrası Kamuyu Aydınlatma Platformu'nda ilan edilmesi planlanmaktadır.
KAYSE	Şeker Pancarı Tohumu Islahı Projesi Faaliyetleri Kapsamında Ortaklık Görüşmeleri; Şirket, dünyanın önde gelen pancar tohum üreticilerinden olan ve 65 ülkede faaliyet gösteren Fransa merkezli Florimond Desprez Grubunun %100 hissesine sahip olduğu ve Amasya ilinde şeker pancarı tohumu, işlenmesi ve paketlenmesi ile hububat ve patates tohumu konusunda faaliyet gösteren FD Tohum Sanayi ve Ticaret A.Ş. firmasıyla ortaklık anlaşması için, Florimond Desprez Grubuyla görüşmelere başlamıştır. Söz konusu görüşmeler 22.05.2023 tarihinde KAP'ta duyurmuş olduğu ve anayılı izahnamenin fon kullanım raporunu ihtiva eden Ar-Ge faaliyetleri sayfa 277'de yer alan Şeker Pancarı Tohumu Islahı Projesi kapsamında yer almaktadır.
MIATK	Çin Hainan Eyaleti Yatırım Kurumu ile Düzenlenen Sözleşme; Şirket ile Çin Halk Cumhuriyeti Hainan Eyaleti Yatırım Kurumu arasında; Mia Teknoloji A.Ş.'nin yüksek teknoloji ve akıllı programlama ürün ve hizmetlerinin Hainan'da tanıtılması, kullanılması ve Serbest Bölge Hizmetlerinden yararlandırılması, Çin ve Türkiye arasında ticaretin artırılması, olası yatırım olanaklarının geliştirilmesi ve ilerletilmesi konularında bir işbirliği ve Ortak Hareket Sözleşmesi imzalanmıştır. Hainan, Çin'in 8 Milyon nüfusa sahip, ticaret, liman ve turizm faaliyetlerinin oldukça gelişmiş olduğu, içerisinde serbest bölgesi bulunan ve ticaret-yatırım kolaylıklarını sağlayan bir eyaletidir.
TTRAK	Finansal Takvim; Şirketimin 01.01.2024 – 31.03.2024 hesap dönemine ilişkin finansal tablolarının 20 Mayıs 2024 tarihinde kamuya açıklanması planlanmaktadır.

Kaynak: Deniz Yatırım Strateji ve Araştırma, KAP

Teknik yorum

BIST 100 endeksi

Dün endeks +0.20% değişimle 10268,58 seviyesinde kapattı. İşlem hacmi yüksek seviyede gerçekleşti. Karışık bir gün sonunda endeks 10200 kritik destek seviyesi üstünde kapanış gerçekleştirdi. Bugün için takip ettiğimiz kritik destek seviyesi 10250. Endeksin ivme kazanması için 10400 kritik direnç olarak görüyoruz. 5 g Ort. 10279.36 22 g. Ort. 9817.02 seviyesindedir. Destek olarak 10130 ve 10250, direnç olarak 10400 ve 10630 takip ediyoruz. Bu sabah karışık açılış ve sonrasında 10130 – 10400 arasında işlem aktivitesi bekliyoruz.

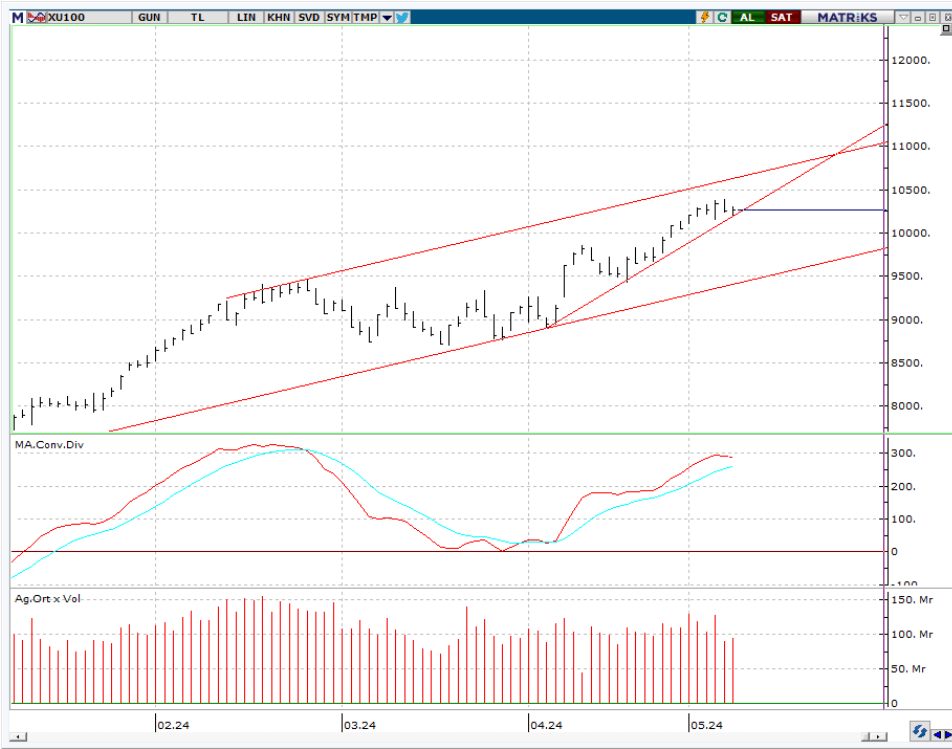

VIOP - X30Y vade teknik analiz

Dün vadeli endeks günü - 0.50% değişimle 11817.00 seviyesinde kapattı. İşlem hacmi yüksek seviyede gerçekleşti. Vadeli endekste karışık yönsüz bir gün gözlemledik. Bugün için 11780 üstünde kaldıkça pozitif işlem aktivitesinin devamı beklenebilir. Kısa vadeli pozisyonlarda kritik direnç seviyesi olarak 12000 takip ediyoruz. 5g. Ort. 11912.05 22 g. Ort. 11526,16 seviyesindedir. Destek olarak 11630 ve 11780, direnç olarak ise 11910 ve 12000 seviyelerini takip ediyoruz. Bu sabah karışık açılış ve sonrasında 11720 – 12000 arasında işlem aktivitesi bekliyoruz.



BIST 100 endeks ağırlıkları ve puan katkıları

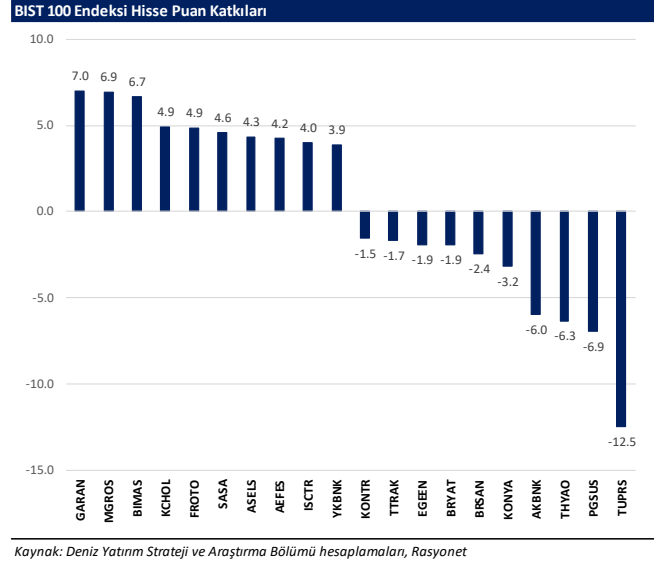
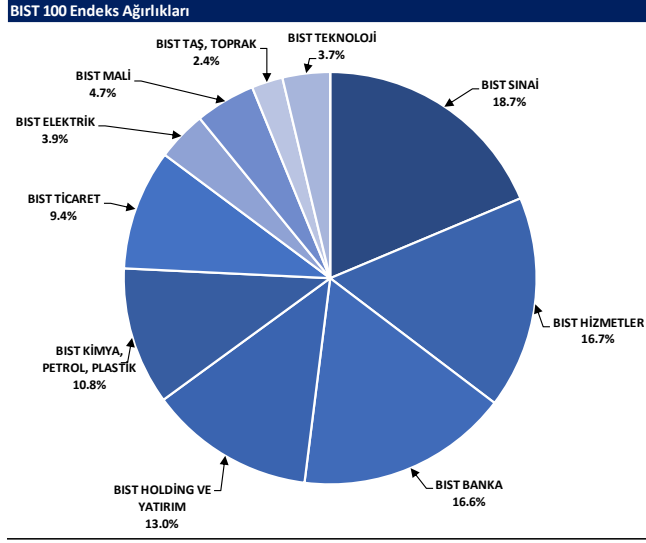

BIST endekslerine ait performanslar

BIST Endeksleri	Endeks Açıklaması	05.05.2024	08.05.2024	Günlük değişim	29.12.2023	Yıl başlangıcından değişim
XU100	BIST 100	10269	10248	0.2%	7470	37%
XU30	BIST 30	11146	11128	0.2%	8021	39%
XU50	BIST 50	9067	9049	0.2%	6572	38%
XBANK	BIST BANKA	13534	13450	0.6%	8717	55%
XUTUM	BIST TÜM	11858	11834	0.2%	8577	38%
XUMAL	BIST MALİ	11569	11482	0.8%	7988	47%
XD35	BIST 30 AĞIRLIK SINIRLAMALI 10	11384	11364	0.2%	8193	39%
X100S	BIST 100 AĞIRLIK SINIRLAMALI 10	10271	10250	0.2%	7472	37%
XBANA	BIST ANA	32241	32340	-0.3%	23113	39%
XBLSM	BIST BİLİŞİM	6211	6321	-1.7%	3706	68%
XELKT	BIST ELEKTRİK	595	598	-0.5%	452	32%
XFIND	BIST FIN. KIR. FAKTORİNG	4250	4190	1.4%	3198	33%
XGIDA	BIST GIDA, İÇECEK	12305	12095	1.7%	8837	39%
XGMYO	BIST GAYRİMENKUL Y.O.	2944	2915	1.0%	2449	20%
XHARZ	BIST HALKA ARZ	104465	104993	-0.5%	79702	31%
XHOLD	BIST HOLDİNG VE YATIRIM	9794	9710	0.9%	6642	47%
XILTM	BIST İLETİŞİM	2118	2120	-0.1%	1391	52%
XINSA	BIST İNŞAAT	10458	10443	0.1%	8943	17%
XKAGT	BIST ORMAN, KAĞIT, BASIM	7362	7267	1.3%	5267	40%
XKMYA	BIST KİMYA, PETROL, PLASTİK	14116	14203	-0.6%	11439	23%
XKOBI	BIST KOBLİ SANAYİ	30802	31112	-1.0%	22204	39%
XKURY	BIST KURUMSAL YÖNETİM	8635	8586	0.6%	6264	38%
XMADN	BIST MADENCİLİK	6993	6645	-0.8%	5363	23%
XMANA	BIST METAL ANA	17347	17309	0.2%	14826	17%
XMESEY	BIST METAL EŞYA, MAKİNA	26188	26200	0.0%	18675	40%
XSADA	BIST ADANA	83532	81562	2.4%	66137	26%
XSANK	BIST ANKARA	18048	18059	-0.1%	12998	39%
XSANT	BIST ANTALYA	12844	12893	-0.4%	11026	16%
YSBAL	BIST BALIKESİR	10150	10100	0.5%	8036	26%
YSBUR	BIST BURSA	19352	19422	-0.4%	14349	35%
XSDNZ	BIST DENİZLİ	9404	9353	0.5%	6224	51%
XSGRT	BIST SİĞORTA	55826	54403	2.6%	33697	66%
XSIST	BIST İSTANBUL	13446	13427	0.1%	9479	42%
XSIZM	BIST İZMİR	16292	16436	-0.9%	13131	24%
XSKAY	BIST KAYSERİ	38581	38099	1.3%	28581	35%
XSKOC	BIST KOCAELİ	30462	30674	-0.7%	23577	29%
XSKON	BIST KONYA	12410	12883	-3.7%	7870	58%
XSPOR	BIST SPOR	3653	3790	-3.6%	3668	0%
XSTKR	BIST TEKİRDAĞ	48765	47942	1.7%	39257	24%
XTAST	BIST TAŞ, TOPRAK	12823	13052	-1.8%	10958	17%
XTCRT	BIST TİCARET	22744	22445	1.3%	16660	37%
XTEKS	BIST TEKSTİL, DERİ	4516	4494	0.5%	2994	51%
XTM25	BIST TEMETTÜ 25	13925	13822	0.7%	9394	48%
XTMTU	BIST TEMETTÜ	10790	10727	0.6%	7491	44%
XTRZM	BIST TURİZM	1417	1397	1.4%	997	42%
XTUMY	BIST TÜM-100	36300	36227	0.2%	25772	41%
XUHIZ	BIST HİZMETLER	9402	9401	0.0%	6839	37%
XULAS	BIST ULUŞTIRMA	35855	36322	-1.0%	24695	45%
XUSIN	BIST SİNAİ	14894	14901	-0.1%	11532	29%
XUSRD	BIST SÜRÜDÜRÜLEBİLİRLİK	13816	13747	0.5%	9694	43%
XUTEK	BIST TEKNOLOJİ	14606	14654	-0.3%	9541	53%
XYLDZ	BIST YILDIZ	11057	11031	0.2%	8042	38%
XYORT	BIST MENKUL KIYIM Y.O.	4631	4672	-0.9%	3385	37%
XYU30	BIST 100-30	18797	18741	0.3%	14042	34%
X10XB	BIST BANKA DİSİ LİKİT 10	12982	13003	-0.2%	9883	31%
XAKUR	BIST ARACI KURUMLAR	43665	43933	-0.6%	36746	19%
XLBNK	BIST LİKİT BANKA	11997	11893	0.9%	7700	56%
XTKJS	BIST TEKNOLOJİ AĞIRLIK SINIRLAMALI	22757	22992	-1.0%	14089	62%

Kaynak: Deniz Yatırım Strateji ve Araştırma, Rasyonel

Seçilmiş BIST Endekslerine Ait Günlük Performanslar

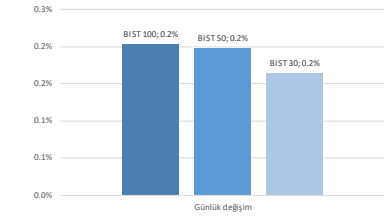

Kaynak: Deniz Yatırım Strateji ve Araştırma Bölümü hesaplamaları, Rasyonel

Seçilmiş BIST Endekslerine Ait Günlük Performanslar

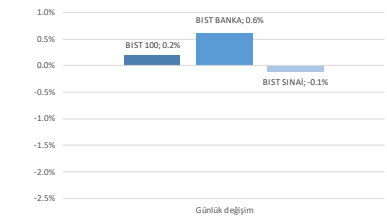

Kaynak: Deniz Yatırım Strateji ve Araştırma Bölümü hesaplamaları, Rasyonel

BIST 100

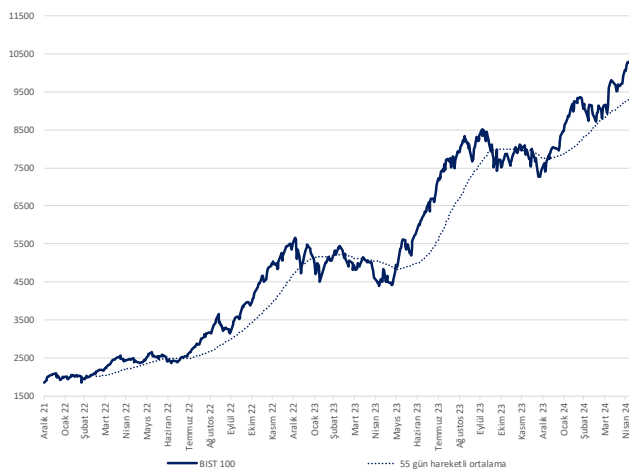

Kaynak: Deniz Yatırım Strateji ve Araştırma, Rasyonel

Endeks Performansları

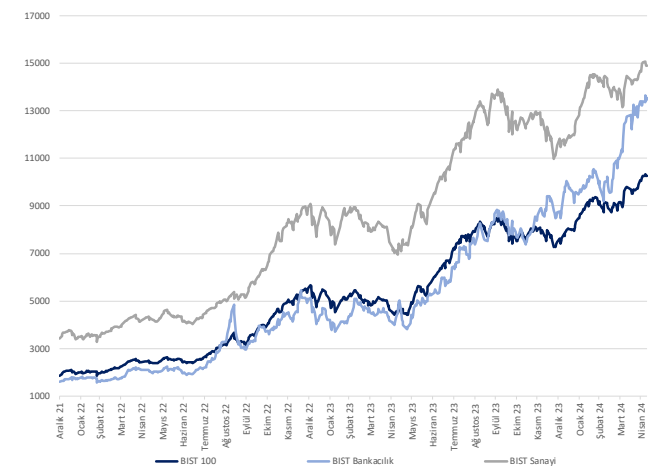

Kaynak: Deniz Yatırım Strateji ve Araştırma, Rasyonel

Günlük bazda seçilmiş indikatörler puanlama sistemi



DENİZ YATIRIM STRATEJİ & ARAŞTIRMA | BIST 100 ENDEKSİ GÜNLÜK BAZDA SEÇİLMİŞ İNDİKATÖRLER PUANLAMA SİSTEMİ

Hisse İsmi	Son Kapasite	Önceki gün kapasite	Değişim	İşlem Hacmi (milyon)	RSI	MACD	İşlem Hacmi > 3 gün ort.	RSI > 5 gün ort.	RSI < 70.0	RSI > 30.0	MACD > 5 gün ort.	MACD > 0	Son Kapasite > 3 gün ort.	Önceki puan	Puan
AKFOT	2.30	3.04%	344.71	57.54	0.01									100.0	100.0
ARCLK	183.00	180.70	1.27%	748.53	68.21	6.43								100.0	100.0
ASELS	63.40	62.40	1.60%	3,461.36	66.11	1.59								100.0	100.0
BIENY	43.48	42.68	1.87%	167.28	55.05	0.19								100.0	100.0
HALKB	17.29	16.99	1.77%	2,279.85	66.42	0.73								100.0	100.0
KATSE	34.80	33.24	4.38%	751.70	62.75	0.77								100.0	100.0
MGROS	472.50	452.00	4.54%	1,344.93	60.96	5.52								100.0	100.0
SOKM	64.10	62.65	2.31%	692.02	61.78	0.04								100.0	100.0
ANSGR	95.80	94.45	1.43%	236.23	77.21	4.56								91.0	91.0
GARAN	89.25	86.00	3.78%	2,324.34	78.22	4.85								91.0	91.0
SASA	45.84	44.72	2.50%	2,869.14	64.66	1.50								91.0	91.0
TURSG	69.25	66.85	3.59%	375.94	77.11	3.18								91.0	91.0
YAKBN	20.62	20.34	1.38%	1,104.30	78.72	1.39								91.0	91.0
VESBE	24.14	22.92	5.32%	569.52	73.55	0.78								91.0	91.0
DOHOL	14.34	14.04	2.14%	868.72	60.30	0.28								87.5	87.5
KOZAA	52.10	51.90	0.39%	432.03	57.79	0.77								87.5	87.5
SKBNK	4.87	4.82	1.04%	383.66	58.60	0.09								87.5	87.5
ALFAS	92.50	91.35	1.26%	478.42	48.18	0.76								78.5	78.5
BTICM	136.50	136.00	0.37%	155.69	60.00	2.82								78.5	78.5
FROTO	1,141.00	1,120.00	1.88%	937.56	56.79	14.12								78.5	78.5
KLSER	60.00	58.70	2.21%	590.61	46.20	-0.79								78.5	78.5
ECLIC	57.60	57.10	0.88%	218.50	66.77	1.55								75.0	75.0
ECZYT	247.00	249.00	-0.80%	123.05	56.68	1.34								75.0	75.0
ENKAI	39.16	39.24	-0.20%	562.25	62.92	0.79								75.0	75.0
EREGL	45.50	45.22	0.62%	5,293.03	64.56	0.76								75.0	75.0
OTKAR	560.50	552.00	1.54%	192.83	68.44	19.10								75.0	75.0
SISE	52.00	51.45	1.07%	1,743.23	62.94	1.06								75.0	75.0
TSKB	10.39	10.37	0.19%	252.00	64.63	0.33								75.0	75.0
VESTL	102.80	103.00	-0.19%	1,545.61	66.88	3.98								75.0	75.0
AZFE	200.00	193.90	3.15%	344.85	77.57	10.22								66.0	66.0
BIMAS	425.00	420.00	1.19%	1,191.42	70.89	10.60								66.0	66.0
COLLA	738.50	724.50	1.93%	293.95	72.13	28.06								66.0	66.0
ENISA	66.15	65.75	0.61%	201.61	72.58	2.36								66.0	66.0
KROMD	27.48	27.00	1.78%	1,595.37	63.19	0.87								66.0	66.0
QUAGR	4.48	4.63	-3.24%	484.49	59.15	0.12								66.0	66.0
SAHOL	96.35	95.60	0.78%	2,316.45	73.42	4.03								66.0	66.0
LKSKR	116.60	115.10	1.30%	471.77	58.90	2.54								66.0	66.0
ALARK	119.10	118.90	0.17%	1,093.77	43.51	-2.90								62.5	62.5
TOASO	274.00	272.25	0.64%	1,357.86	58.83	4.60								62.5	62.5
YKBNK	31.86	31.54	1.01%	4,464.85	62.50	1.30								62.5	62.5
KCHOL	235.60	233.20	1.03%	2,239.75	73.88	11.37								58.0	58.0
MAYI	97.35	96.55	0.83%	202.93	76.05	5.62								66.0	66.0
AKSEN	38.86	38.22	1.67%	151.71	57.00	0.66								53.5	53.5
BERA	18.93	18.91	0.11%	416.52	48.21	0.04								53.5	53.5
BIOEN	19.20	19.03	0.89%	77.77	54.70	0.23								53.5	53.5
ENERY	168.00	166.00	1.20%	131.34	51.84	2.20								53.5	53.5
KONYA	10,672.50	11,857.50	-9.99%	572.20	46.15	287.22								53.5	53.5
ODAS	9.40	9.38	0.21%	403.91	50.10	0.07								41.0	41.0
PGSUS	990.00	1,033.00	-4.16%	5,694.79	61.64	51.40								53.5	53.5
TABGD	156.30	156.80	-0.32%	300.66	61.98	5.55								53.5	53.5
TAVHL	219.90	219.80	0.05%	622.78	68.37	10.61								53.5	53.5
TTKOM	41.42	41.06	0.88%	671.43	71.85	2.08								53.5	53.5
TURPS	189.10	192.70	-1.87%	4,225.76	54.76	6.98								53.5	53.5
AGROT	30.00	31.08	-3.47%	407.82	56.47	0.90								41.0	41.0
AKCNS	152.70	153.40	-0.46%	90.65	58.44	2.75								41.0	41.0
AKFYE	26.38	26.60	-0.83%	190.07	56.43	0.45								41.0	41.0
ASTOR	108.60	108.50	0.09%	1,483.52	63.55	1.83								41.0	41.0
BOBET	37.48	38.00	-1.37%	132.49	56.54	0.86								41.0	41.0
BRSAN	585.00	612.50	-4.49%	638.42	41.00	-5.20								41.0	41.0
BRYAT	2,975.00	3,117.00	-3.77%	235.27	54.26	56.76								41.0	41.0
CIMSA	32.96	33.30	-1.02%	241.54	59.54	0.52								41.0	41.0
EKGYO	10.41	10.39	0.19%	1,399.67	56.41	0.08								41.0	41.0
ISGYO	15.98	16.13	-0.93%	122.89	53.29	0.12								41.0	41.0
ISMEN	36.68	37.62	-2.50%	182.39	58.95	1.07								41.0	41.0
ONAKC	60.00	60.10	-0.17%	422.82	49.60	0.20								41.0	41.0
PETKM	20.02	19.90	0.60%	1,192.08	42.63	0.25								41.0	41.0
SMRTG	57.65	58.95	-2.21%	164.72	48.69	0.06								41.0	41.0
TKFN	51.60	51.45	0.29%	135.08	69.12	2.54								41.0	41.0
TTRAK	970.00	989.00	-1.92%	439.83	64.31	24.55								41.0	41.0
TUKAS	7.93	7.90	0.38%	126.24	42.38	-0.01								41.0	41.0
HEBTS	16.18	16.17	0.06%	715.55	52.39	0.14								37.5	37.5
TCELL	83.80	84.00	-0.24%	1,443.64	77.20	3.63								33.0	33.0
AHGAZ	13.18	13.17	0.08%	59.72	48.83	0.06								28.5	28.5
AKBNK	59.40	60.00	-1.00%	4,437.02	60.25	3.08								28.5	28.5
AKSA	116.50	116.00	0.43%	192.96	64.77	5.43								28.5	28.5
ALBRK	4.95	4.93	0.41%	150.55	60.75	0.16								28.5	28.5
CANTE	117.99	18.01	-0.11%	187.38	45.48	0.00								28.5	28.5
DDAS	296.25	297.75	-0.50%	538.38	48.49	1.83								28.5	28.5
EGEEN	14,700.00	15,185.00	-3.19%	433.81	40.64	52.59								28.5	28.5
EUREN	15.77	15.88	-0.69%	99.53	49.85	-0.08								28.5	28.5
GESAN	72.70	73.20	-0.68%	214.81	50.21	0.80								28.5	28.5
GURBP	156.90	160.20	-2.06%	598.83	47.24	-1.15								28.5	28.5
GWIND	28.76	29.10	-1.17%	97.63	60.43	0.92								28.5	28.5
IPEKE	40.68	41.44	-1.83%	139.45	49.04	0.38								28.5	28.5
ISCTR	13.69	13.55	1.03%	3,981.93	64.81	0.59								28.5	28.5
KCAER	60.20	61.45	-2.03%	425.57	57.66	2.59								28.5	28.5
KONTR	235.60	241.00	-2.24%	690.74	46.21	0.36								28.5	28.5
KOZAL	22.94	23.30	-1.55%	1,365.46	47.37	0.06								28.5	28.5
REEDR	41.10	42.72	-3.79%	586.92	37.31	-2.38								28.5	28.5
SDTR	334.50	340.25	-1.69%	126.32	47.54	1.20								28.5	28.5
THYAO	325.25	327.75	-0.76%	6,945.31	66.07	9.49								28.5	28.5
ZOREN	6.37	6.40	-0.47%	1,300.99	56.49	0.22								28.5	28.5
BFREN	924.00	957.00	-3.45%	181.29	30.11	-23.45								16.0	16.0
CWENE	261.50	270.50	-3.33%	335.04	36.55	-2.33								16.0	16.0
ELPWR	146.30	148.10	-1.22%	199.86	41.07	-1.76								16.0	16.0
IZENR	26.84	27.06	-0.81%	77.18	45.06	-0.22								16.0	16.0
MATK	57.20	58.65	-2.47%	616.30	40.49	-1.80								16.0	16.0
SAYAS	77.30	78.50	-1.53%	115.12	40.49	-2.02								16.0	16.0
YEDTK	204.60	211.00	-3.03%	382.22	44.52	-0.17								16.0	16.0
YIIGD	13.16	13.33	-1.28%	92.83	42.65	-0.02								16.0	16

Son 90 güne ait dip-zirve analizi



DENİZ YATIRIM STRATEJİ & ARAŞTIRMA | BIST 100 ENDEKSİ DİP-ZİRVE ANALİZİ

Hisse	Son kapanış	Önceki kapanış	Değişim %	Son 90 gün zirvesi	Son 90 gün dip	Zirveye uzaklık	Dibe uzaklık	Zirveye geçti mi?
AEEFES	200.00	193.90	3.1%	200.00	124.70	-	38%	✓
AGROT	30.00	31.08	-3.5%	44.84	11.31	49%	62%	x
AHGAZ	13.18	13.17	0.1%	14.45	9.73	10%	26%	x
AKBNK	59.40	60.00	-1.0%	62.50	33.87	5%	43%	x
AKCNS	152.70	153.40	-0.5%	179.69	131.55	18%	14%	x
AKFGY	2.37	2.30	3.0%	2.85	1.83	20%	23%	x
AKFYE	26.38	26.60	-0.8%	31.78	13.80	20%	48%	x
AKSA	116.50	116.00	0.4%	121.90	82.81	5%	29%	x
AKSEN	38.86	38.22	1.7%	40.38	29.20	4%	25%	x
ALARK	119.10	118.90	0.2%	144.00	89.65	21%	25%	x
ALBRK	4.95	4.93	0.4%	5.10	3.72	3%	25%	x
ALFAS	92.50	91.35	1.3%	119.30	82.70	29%	11%	x
ANSGR	95.80	94.45	1.4%	95.80	57.65	-	40%	✓
ARCLK	183.00	180.70	1.3%	183.90	124.20	0%	32%	x
ASELS	63.40	62.40	1.6%	66.50	44.78	5%	29%	x
ASTOR	108.60	108.50	0.1%	131.00	89.95	21%	17%	x
BERA	18.93	18.91	0.1%	21.50	11.00	14%	42%	x
BFREN	924.00	957.00	-3.4%	1345.00	832.34	46%	10%	x
BIENY	43.48	42.68	1.9%	52.30	39.36	20%	9%	x
BIMAS	425.00	420.00	1.2%	425.00	292.25	-	31%	✓
BIOEN	19.20	19.03	0.9%	22.40	16.65	17%	13%	x
BOBET	37.48	38.00	-1.4%	39.66	29.66	6%	21%	x
BRSAN	585.00	612.50	-4.5%	745.50	539.00	27%	8%	x
BRYAT	2975.00	3117.50	-4.6%	4438.76	2271.66	49%	24%	x
BT CIM	136.50	136.00	0.4%	138.80	92.80	2%	32%	x
CANTE	17.99	18.01	-0.1%	20.30	16.22	13%	10%	x
CCOLA	738.50	724.50	1.9%	738.50	476.25	-	36%	✓
CIMSA	32.96	33.30	-1.0%	37.63	27.61	14%	16%	x
CWENE	261.50	270.50	-3.3%	362.00	249.00	38%	5%	x
DOAS	296.25	297.75	-0.5%	357.68	209.11	21%	29%	x
DOHOL	14.34	14.04	2.1%	14.63	10.89	2%	24%	x
ECILC	57.60	57.10	0.9%	57.90	41.74	1%	28%	x
ECZYT	247.00	249.00	-0.8%	295.00	215.80	19%	13%	x
EGEEN	14700.00	15185.00	-3.2%	17500.00	9995.00	19%	32%	x
EKGYO	10.41	10.39	0.2%	11.63	6.88	12%	34%	x
ENERY	168.00	166.00	1.2%	174.50	109.50	4%	35%	x
ENJSA	66.15	65.75	0.6%	66.15	43.23	-	35%	✓
ENKAI	39.16	39.24	-0.2%	40.96	32.84	5%	16%	x
EREGL	45.50	45.22	0.6%	49.02	37.82	8%	17%	x
EUPWR	146.30	148.10	-1.2%	200.20	144.60	37%	1%	x
EUREN	15.77	15.88	-0.7%	21.32	14.20	35%	10%	x
FROTO	1141.00	1120.00	1.9%	1175.70	713.23	3%	37%	x
GARAN	89.25	86.00	3.8%	89.25	53.84	-	40%	✓
GESAN	72.70	73.20	-0.7%	89.00	64.20	22%	12%	x
GUBRF	156.90	160.20	-2.1%	211.30	135.90	35%	13%	x
GWIND	28.76	29.10	-1.2%	29.48	21.74	3%	24%	x
HALKB	17.29	16.99	1.8%	17.29	11.59	-	33%	✓
HEKTS	16.18	16.17	0.1%	22.24	14.54	37%	10%	x
IPEKE	40.68	41.44	-1.8%	44.80	31.88	10%	22%	x
ISCTR	13.69	13.55	1.0%	13.87	8.75	1%	36%	x
ISGYO	15.98	16.13	-0.9%	19.14	14.18	20%	11%	x
ISMEN	36.68	37.62	-2.5%	40.74	29.10	11%	21%	x
IZENR	26.84	27.06	-0.8%	35.80	24.78	33%	8%	x
KAYSE	34.80	33.24	4.4%	37.68	28.54	8%	18%	x
KCAER	60.20	61.45	-2.0%	65.05	27.42	8%	54%	x
KCHOL	235.60	233.20	1.0%	236.00	133.56	0%	43%	x
KLSER	60.00	58.70	2.2%	82.75	56.40	38%	6%	x
KONTR	235.60	241.00	-2.2%	300.50	205.70	28%	13%	x
KONYA	10672.50	11857.50	-10.0%	12072.50	7010.00	13%	34%	x
KOZAA	52.10	51.90	0.4%	53.50	41.90	3%	20%	x
KOZAL	22.94	23.30	-1.5%	25.34	19.22	10%	16%	x
KRDMD	27.48	27.00	1.8%	29.64	21.08	8%	23%	x
MAVI	97.35	96.55	0.8%	98.00	54.77	1%	44%	x
MGRS	472.50	452.00	4.5%	501.50	328.50	6%	30%	x
MIA TK	57.20	58.65	-2.5%	81.05	32.90	42%	42%	x
ODAS	9.40	9.38	0.2%	10.68	8.07	14%	14%	x
OTKAR	560.50	552.00	1.5%	565.00	401.18	1%	28%	x
OYAKC	60.00	60.10	-0.2%	73.55	54.50	23%	9%	x
PETKM	20.02	19.90	0.6%	25.44	17.59	27%	12%	x
PGSUS	990.00	1033.00	-4.2%	1043.00	648.00	5%	35%	x
QUAGR	4.48	4.63	-3.2%	5.74	3.82	28%	15%	x
REEDR	41.10	42.72	-3.8%	76.10	21.34	85%	48%	x
SAHOL	96.35	95.60	0.8%	96.35	57.07	-	41%	✓
SASA	45.84	44.72	2.5%	46.70	33.76	2%	26%	x
SAYAS	77.30	78.50	-1.5%	116.00	77.30	50%	-	x
SDTTR	334.50	340.25	-1.7%	429.50	254.25	28%	24%	x
SISE	52.00	51.45	1.1%	53.60	44.54	3%	14%	x
SKBNK	4.87	4.82	1.0%	5.21	3.96	7%	19%	x
SMRTG	57.65	58.95	-2.2%	71.90	53.95	25%	6%	x
SOKM	64.10	62.65	2.3%	73.15	52.85	14%	18%	x
TABGD	156.30	156.80	-0.3%	160.50	111.20	3%	29%	x
TAVHL	219.90	219.80	0.0%	225.00	106.10	2%	52%	x
TCELL	83.80	84.00	-0.2%	84.75	56.10	1%	33%	x
THYAO	325.25	327.75	-0.8%	330.00	228.60	1%	30%	x
TKFEN	51.60	51.45	0.3%	52.75	35.30	2%	32%	x
TOASO	274.00	272.25	0.6%	278.50	194.73	2%	29%	x
TSKB	10.39	10.37	0.2%	10.39	6.33	-	39%	✓
TTKOM	41.42	41.06	0.9%	41.42	24.36	-	41%	✓
TTRAK	970.00	989.00	-1.9%	989.00	631.99	2%	35%	x
TUKAS	7.93	7.90	0.4%	9.71	6.63	22%	16%	x
TUPRS	189.10	192.70	-1.9%	204.00	129.95	8%	31%	x
TURSG	69.25	66.85	3.6%	69.25	39.30	-	43%	✓
ULKER	116.60	115.10	1.3%	118.50	79.00	2%	32%	x
VAKBN	20.62	20.34	1.4%	20.62	12.41	-	40%	✓
VESBE	24.14	22.92	5.3%	24.14	15.20	-	37%	✓
VESTL	102.80	103.00	-0.2%	103.00	44.72	0%	56%	x
YEOTK	204.60	211.00	-3.0%	273.75	164.50	34%	20%	x
YKBNK	31.86	31.54	1.0%	32.28	18.43	1%	42%	x
YILGD	13.16	13.33	-1.3%	17.28	11.77	31%	11%	x
ZOREN	6.37	6.40	-0.5%	6.75	4.17	6%	35%	x

Kaynak: Deniz Yatırım Strateji ve Araştırma Bölümü hesaplamaları, Rasyonel

Seçilmiş rasyolar



DENİZ YATIRIM STRATEJİ & ARAŞTIRMA | BIST 100 HIZLI BAKIŞ

Hisse kodu	Şirket İsmi	Sektör	F/K	FD/FAVÖK	FD/SATIŞLAR	Özkaynak karlılığı	Piyasa değeri (milyar TL)	Halka açıklık oranı	BIST 100 payı
AEFES	Anadolu Efes Biraçılık	BIRACILIK VE MESRUBAT	5.35	5.07	0.86	49%	118.4	32%	1.3%
AGROT	Agrotex Yüksek Teknoloji Ve Yatırım	TEKNOLOJİ	23.95	146.74	20.61	33%	36.0	25%	0.4%
AHGAZ	Ahioto Doğal Gaz Dağıtım Enerji Ve Yat.	PETROL VE PETROL ÜRÜNLERİ	11.05	18.39	1.35	25%	34.3	25%	0.4%
AKBNK	Akbank	BANKACILIK	4.48			37%	308.9	52%	3.5%
AKNS	Akansa	ÇİMENTO	12.33	7.21	1.51	28%	29.2	19%	0.3%
AKGY	Akfen G.M.Y.O.	GAYRİMENKUL YATIRIM ORT.	12.72	12.25	11.02	6%	9.2	45%	0.1%
AKYE	Akfen Yenilenebilir Enerji	ELEKTRİK	5.89	12.62	8.14	43%	26.8	31%	0.3%
AKSA	Aksa	ENDÜSTRİYEL TEKSTİL	22.83	9.35	1.58	16%	37.7	37%	0.4%
AKSEN	Aksa Enerji	ELEKTRİK	8.67	7.47	1.69	22%	47.7	21%	0.5%
ALARK	Alarko Holding	İNŞAAT, TAHAHÜT	7.82	908.38	5.76	24%	51.8	31%	0.6%
ALBRK	Albaraka Türk Katılım Bankası	BANKACILIK	3.51			31%	12.4	38%	0.1%
ALFAS	Alfa Solar Enerji	ELEKTRİK	26.10	26.30	6.05	116%	34.0	20%	0.4%
ANSGR	Anadolulu Sigorta	SİGORTA	5.39			74%	47.9	35%	0.5%
ARCLK	Arçelik	DAYANIKLI TÜKETİM	18.26	8.75	0.71	16%	123.7	15%	1.4%
ASELS	Aselsan	İLETİŞİM ÇHAZLARI	39.66	18.87	4.11	12%	289.1	26%	3.3%
ASTOR	Astor Enerji	ELEKTRİK	23.57	18.36	6.29	61%	108.4	21%	1.2%
BERA	Bera Holding	HOLDİNG	8.68	7.21	1.10	20%	12.9	54%	0.1%
BFREN	Bosch Fren Sistemleri	OTOMOTİV PARÇASI	395.85	23.35	-45%	-28%	28.3	15%	0.3%
BIENY	Bien Yapı Ürünleri	İNŞAAT MALZEMELERİ	19.27	16.88	2.18	22%	15.7	20%	0.2%
BINAF	Bim Birleşik Magazalar	PERAKENDE	22.61	14.87	1.17	49%	258.1	60%	2.9%
BIOEN	Biotrend Çevre Ve Enerji Yatırımları	ELEKTRİK	16.53	24.48	7.39	98%	9.6	38%	0.1%
BOBOT	Boğaziçi Beton Sanayi Ve Ticaret	ÇİMENTO	10.14	6.05	1.55	49%	14.2	30%	0.2%
BRNSAN	Borusan Boru Sanayi	DEMİR, ÇELİK TEMEL	26.56	17.00	1.74	15%	82.9	17%	0.9%
BRYAT	Borusan Yat. Paz.	HOLDİNG	43.20		717.01	9%	83.7	13%	0.9%
BTÇİM	Btç Çimento	ÇİMENTO		19.36	3.47	-29%	24.6	43%	0.3%
CAATE	Çağrı Termal	ELEKTRİK	37.78	10.60	2.88	5%	16.9	42%	0.2%
CCOLA	Coca Cola İçecek	BIRACILIK VE MESRUBAT	9.13	11.32	2.01	63%	187.9	25%	2.1%
CİMSA	Cimsa	ÇİMENTO	12.51	9.16	1.63	22%	31.2	45%	0.4%
CWENE	Cw Enerji Mühendislik	ELEKTRİK	85.45	14.28	2.90	11%	32.4	24%	0.4%
DOAS	Doğuş Otomotiv	OTOMOTİV	3.32	2.72	0.45	75%	65.2	34%	0.7%
DODOL	Doğan Holding	HOLDİNG	126.53	3.08	0.60	3%	37.5	36%	0.4%
ECLIC	Eczacıbaşı İlaç	İLAÇ	14.41	50.28	6.22	11%	39.5	19%	0.4%
ECZYT	Eczacıbaşı Yatırım	HOLDİNG	26.64			8%	22.9	0.3%	0.3%
EĞEEN	Ege Endüstri	OTOMOTİV PARÇASI	66.51	47.06	11.77	25%	46.3	34%	0.5%
EKGYO	Emlak G.M.Y.O.	GAYRİMENKUL YATIRIM ORT.	5.93	1.03	-10%	-10%	39.6	51%	0.4%
ENERY	Enerya Enerji	ELEKTRİK	11.00	13.14	1.06	22%	24.4	27%	0.3%
ENISA	Eneryisa Enerji	ELEKTRİK	17.90	6.21	0.64	12%	78.1	20%	0.9%
ENKAI	Enka İnşaat	İNŞAAT, TAHAHÜT	13.85	9.91	1.95	11%	235.0	12%	2.7%
ERGLG	Ereğli Demir Çelik	DEMİR, ÇELİK TEMEL	16.69	9.84	1.25	6%	159.3	48%	1.8%
EUFWR	Europower Enerji Ve Otomasyon Teknolojileri	ELEKTRİK	42.09	20.72	4.77	26%	32.2	27%	0.4%
EUREN	European Endüstri İnşaat	İNŞAAT MALZEMELERİ	18.84	25.36	3.16	23%	12.0	30%	0.1%
FROTO	Ford Otosan	OTOMOTİV	8.16	10.79	1.12	115%	400.4	18%	4.5%
GARAN	Garanti Bankası	BANKACILIK	3.99			44%	374.9	14%	4.3%
GESAN	Gırsın Elektrik Sanayi Taahhüt Ve Ticaret	ELEKTRİK	48.67	9.42	3.12	17%	33.4	28%	0.4%
GUBRF	Gübre Fabrikaları	TARIM KİMYASALLARI	23.66	1.62	-5%	-5%	52.4	22%	0.6%
GWIND	Galata Wind Enerji	ELEKTRİK	24.91	11.49	8.69	15%	15.5	30%	0.2%
HALKB	Halk Bankası	BANKACILIK	12.28			9%	124.2	9%	1.4%
HEKTS	Hecktaş	TARIM KİMYASALLARI			8.24	-17%	40.9	41%	0.5%
IPEKE	İpek Doğal Enerji Kaynakları	ELEKTRİK	11.16	0.39	0.12	31%	10.6	36%	0.1%
İSCTR	İş Bankası (Ç)	BANKACILIK	4.74			33%	342.2	31%	3.9%
İSGYO	İş G.M.Y.O.	GAYRİMENKUL YATIRIM ORT.	4.89	25.18	15.30	15%	15.3	38%	0.2%
İSMEN	İş Yatırım	ARACI KURUM	9.93	3.48	0.10	47%	55.0	28%	0.6%
İZENR	İzdemir Enerji Elektrik Üretim	ELEKTRİK	14.11	16.14	2.02	22%	15.4	24%	0.2%
KAYSE	Kayseri Şeker Fabrikası	GIDA	5.82	16.61	2.93	31%	24.6	20%	0.3%
KCALR	Kocaeli Çelik	DEMİR, ÇELİK TEMEL	33.96	18.52	2.74	25%	39.6	24%	0.4%
KCHOL	Koç Holding	HOLDİNG	8.27	8.08	1.65	27%	597.5	22%	6.8%
KLSEK	Kaleseramik Çanakçile Kalebodur Seramik	SERAMİK	104.61	118.05	3.19	7%	30.9	21%	0.4%
KONTR	Kontrolmatik Teknoloji	ELEKTRİK	109.33	156.99	12.60	23%	47.1	39%	0.5%
KONYA	Konya Çimento	ÇİMENTO	76.09	79.57	11.74	55%	52.0	15%	0.6%
KOZAA	Koza Anadolu Metal	MALZEMELİK	8.68	5.07	1.57	35%	20.2	44%	0.2%
KOZAL	Koza Altın İşletmeleri	MADENLİK	189.93	25.52	2.74	2%	73.5	29%	0.8%
KRDMİ	Kardemir (D)	DEMİR, ÇELİK TEMEL	19.73	12.64	0.79	7%	21.4	89%	0.2%
MAVİ	Mavi Giyim	TEKSTİL, ENTEGRE	21.68	7.43	1.37	39%	38.7	73%	0.4%
MGROS	Migros	PERAKENDE	9.69	25.77	0.46	54%	85.5	51%	1.0%
MİATK	Mia Teknoloji	TEKNOLOJİ	56.07	39.21	20.21	47%	28.3	57%	0.3%
ODAS	Odış Elektrik	ELEKTRİK	2.75	6.62	1.67	83%	13.2	73%	0.1%
OTKAR	Otokar	OTOMOTİV	34.18	46.30	2.81	48%	67.3	27%	0.8%
OYAKC	Oyak Çimento Fabrikaları	ÇİMENTO	9.20	7.61	2.30	53%	74.8	24%	0.8%
PETKM	Petkim	PETROL VE PETROL ÜRÜNLERİ	6.87		1.27	24%	50.7	47%	0.6%
PGSUS	Pegasus Hava Taahhütleri	HAVA YOLLARI VE HİZMETLERİ	5.63	8.87	2.42	47%	101.3	43%	1.1%
QUAGR	Qua Granit Hayat Yapı	İNŞAAT MALZEMELERİ	9.51	9.33	2.55	33%	11.8	32%	0.1%
REEDR	Reeder Teknoloji	TEKNOLOJİ	58.97	59.68	21.31	36%	39.0	23%	0.4%
SAHOL	Sabancı Holding	HOLDİNG	13.12	14.56	11.68	10%	202.4	51%	2.3%
SASA	Sasa	ENDÜSTRİYEL TEKSTİL	13.41	38.42	6.56	53%	243.9	21%	2.8%
SAYAS	Say Yenilenebilir Enerji	ELEKTRİK	49.54	31.19	6.38	28%	6.0	55%	0.1%
SDTRT	Sdt Uzun Ve Savunma Teknolojileri	TEKNOLOJİ	60.18	52.71	16.47	36%	19.4	21%	0.2%
SİSE	Şişe Cam	CAM	9.30	9.64	1.31	16%	159.3	49%	1.8%
SKBNK	Şekerbank	BANKACILIK	3.70			41%	9.1	48%	0.1%
SMRTG	Smart Güneş Enerjisi Teknolojileri	ELEKTRİK	34.14	26.37	4.69	77%	34.9	25%	0.4%
SOKM	Şok Marketler Ticaret	PERAKENDE	8.55	10.40	0.30	43%	38.0	51%	0.4%
TABGD	Tab Gıda Sanayi	GIDA	16.62	14.07	1.95	57%	40.8	20%	0.5%
TAVHL	Tav Havalimanları	HAVA YOLLARI VE HİZMETLERİ	9.13	10.01	3.07	23%	79.9	48%	0.9%
TCELL	Türkcell	İLETİŞİM	14.69	4.45	2.04	18%	184.4	54%	2.1%
THYAO	THY Türk Hava Yolları	HAVA YOLLARI VE HİZMETLERİ	2.75	5.99	1.37	57%	448.8	50%	5.1%
TKFEN	Tekfen Holding	HOLDİNG			0.48	-7%	19.1	48%	0.2%
TOASO	Tofaş Otomobil Fab.	OTOMOTİV	9.08	6.30	0.97	68%	137.0	24%	1.6%
TSKB	T.S.K.B.	BANKACILIK	3.84			40%	29.1	39%	0.3%
TKOM	Türk Telekom	İLETİŞİM	8.83	5.80	1.89	33%	145.0	13%	1.6%
TRAK	Türk Traktör	OTOMOTİV	10.39	6.86	1.55	116%	97.1	24%	1.1%
TUKAS	Tukasa	GIDA	10.06	7.12	1.92	29%	11.7	33%	0.1%
TUPRS	Tupras	PETROL VE PETROL ÜRÜNLERİ	6.80	3.13	0.44	46%	364.4	49%	4.1%
TURSG	Turkiye Sigorta	SİGORTA	8.80			73%	80.4	18%	0.9%
ULKER	Ülker	GIDA	12.74	5.84	1.11	33%	43.1	39%	0.5%
VAKBN	T. Vakıflar Bankası	BANKACILIK	6.28			21%	204.5	6%	2.3%
VEBRE	Vestel Beyaz Eya	DAYANIKLI TÜKETİM	8.18	5.42	0.70	40%	38.6	19%	0.4%
VESTL	Vestel	DAYANIKLI TÜKETİM	23.79	6.06	0.56	7%	34.5	41%	0.4%
YEOTEK	Yeo Teknoloji Enerji Ve Endüstri	ELEKTRİK	42.53	33.69	5.97	96%	19.6	36%	0.2%
YKBNK	Yapı Ve Kredi Bankası	BANKACILIK	4.10			41%	269.1	39%	3.1%
YLLGD	Yayla Agro Gıda	GIDA	31.06	10.00	1.07	11%	14.3	31%	0.2%
ZOREN	Zorlu Enerji	ELEKTRİK	2.92	11.12	2.64	41%	31.9	36%	0.4%

En düşük F/K	Şirket
2.75	ODAS

En düşük FD/FAVÖK	Şirket
0.39	IPEKE

En düşük FD/SATIŞLAR	Şirket
0.10	İSMEN

En düşük özkaynak karlılığı	Şirket
-45%	BFREN

En düşük piyasa değeri	Şirket
6.0	SAYAS

En düşük halka açıklık oranı	Şirket
6%	VAKBN

En düşük BIST 100 payı	Şirket
0.1%	SAYAS

En yüksek F/K	Şirket
180.91	KOZAL

En yüksek FD/FAVÖK	Şirket
908.38	ALARK

En yüksek FD/SATIŞLAR	Şirket
717.01	BRYAT

En yüksek özkaynak karlılığı	Şirket
116%	ALFAS

En yüksek piyasa değeri	Şirket
597.5	KCHOL

En yüksek halka açıklık oranı	Şirket
89%	KRDMİ

En yüksek BIST 100 payı	Şirket
6.8%	KCHOL

Kaynak: Deniz Yatırım Strateji ve Araştırma Bölümü Hesaplamaları, Rasyolar
F/K, FD/FAVÖK ve FD/Satışlar rasyolarını son 4 pyrek verilerine aittir.

Deniz Yatırım model portföyü

Deniz Yatırım Model Portföyü					
Hisse	Portföye giriş tarihi	Hedef fiyat	Potansiyel	Nominal getiri (Portföye girişten itibaren)	BIST-100'e rölatif getiri (Portföye girişten itibaren)
SISE	04.09.2020	77.70	49%	788%	-7%
TAVHL	10.05.2021	167.60	-24%	820%	30%
TUPRS	21.03.2022	215.62	14%	684%	65%
FROTO	07.09.2022	1158.70	2%	279%	25%
KONTR	07.09.2022	378.00	60%	428%	74%
ALARK	13.09.2022	174.30	46%	119%	-24%
HTTBT	03.11.2022	108.80	42%	239%	35%
KAREL	30.11.2022	21.00	36%	44%	-30%
PGSUS	27.12.2022	1118.00	13%	96%	4%
AKGRT	16.01.2023	9.80	23%	134%	16%
BIMAS	16.01.2023	451.20	6%	244%	71%
CCOLA	16.01.2023	888.80	20%	302%	100%
SAHOL	12.05.2023	123.06	28%	132%	10%
CIMSA	21.06.2023	42.34	28%	108%	6%
YKBNK	21.08.2023	45.40	42%	113%	58%

Yıl	Nominal getiri	BIST-100 Endeksi'ne göre rölatif getiri	BIST-100 Getiri Endeksi'ne göre rölatif getiri
2019	56%	27%	25%
2020	50%	16%	15%
2021	43%	13%	10%
2022	205%	3%	0%
2023	52%	12%	9%
12A	164%	17%	14%
YBB	45%	5%	4%
2019'dan bugüne	2145%	100%	71%

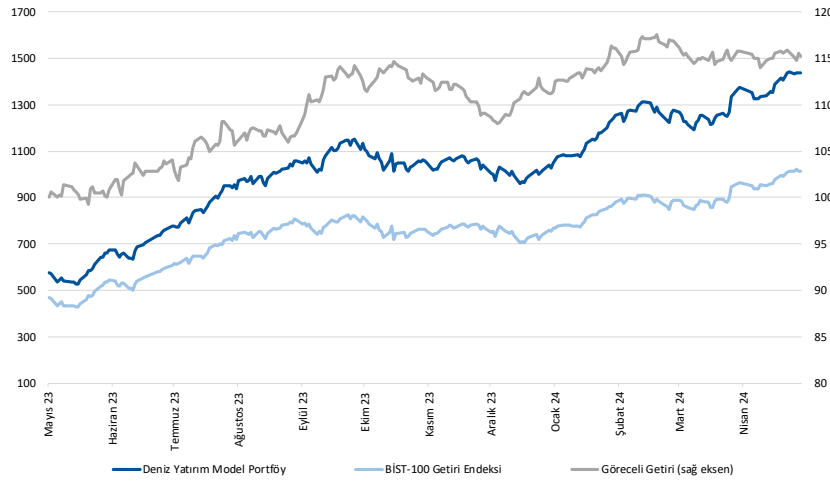

Kaynak: Deniz Yatırım Strateji ve Araştırma Bölümü hesaplamaları, Rasyonet

Deniz Yatırım Model Portföyü

Deniz Yatırım Model Portföyü, Deniz Yatırım Strateji ve Araştırma Bölümü tarafından, temel analiz kriterlerine göre hazırlanmış, orta-uzun vadeli hisse senedi tavsiye listesidir. Alınan pozisyonlar sadece uzun yönlüdür (long only). Herhangi bir rakamsal/yüzdese getiri hedefi söz konusu değildir. Herhangi bir şirket sayısı sınırı söz konusu değildir. Herhangi bir sıklıkta/takvim dahilinde değişiklik yapma zorunluluğu söz konusu değildir. Strateji ve Araştırma Bölümü analistleri portföyü takvim yılı içerisinde piyasa koşulları izin vermez ise değiştirmeme hakkına sahiptirler. **Portföy içerisinde yer alan şirketler için temel analiz açısından getiri potansiyeli kalmamış dahi olsa da (değerleme olarak) şirket markasına olan geçmiş ve gelecek dönem güveni ile liste içerisinde kalmaya devam edebilirler. Portföyde yer alan şirketler için AL tavsiyesi bulunması zorunluluğu söz konusu değildir. Bölüm analistleri, TUT ve/veya Gözden Geçiriliyor önerileri ile de liste içerisinde şirket tercihinde bulunabilirler.**

Deniz Yatırım model portföy | sektörel ve endeks dağılımları

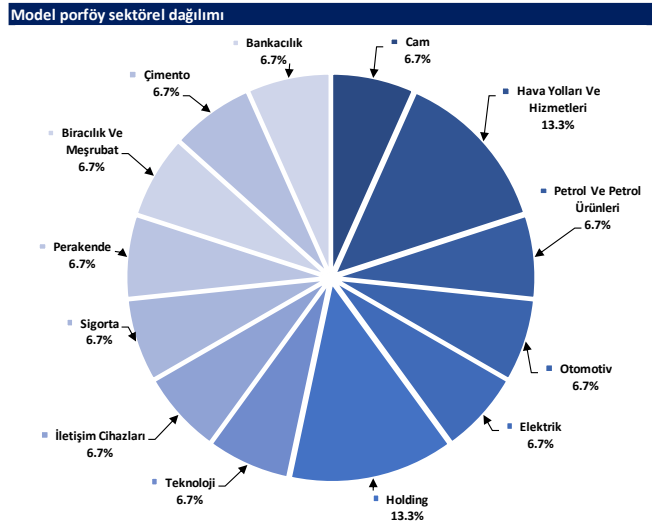

Kaynak: Deniz Yatırım Strateji ve Araştırma Bölümü hesaplamaları

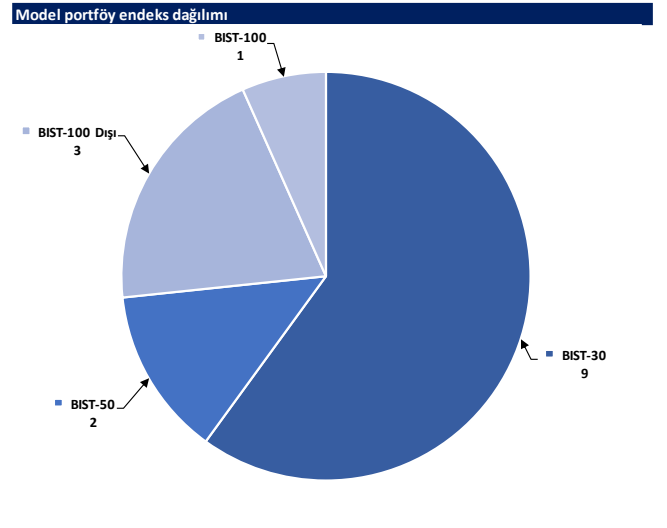

Kaynak: Deniz Yatırım Strateji ve Araştırma Bölümü hesaplamaları

Değerlemeler

	Piyasa Değeri (milyar TL)	Piyasa Değeri (milyar USD)	BIST 30 Endeksi'ndeki Payı	BIST 100 Endeksi'ndeki Payı	Nominal Hisse Performansı - YBB	Relatif Hisse Performansı - YBB	Hedef Fiyat (TL)	Tavsiye	Kapanış Fiyatı	Yükseliş / Düşüş Potansiyeli
Finansallar										
Ağsa Hayat Emeklilik	15,732	489	---	---	46%	6%	68.33	TUT	87.40	-21.8%
Akbank	308,880	9,599	8.2%	5.8%	70%	23%	77.40	AL	59.40	30.3%
Aksigorta	12,896	401	---	---	52%	11%	9.80	AL	8.00	22.5%
Anadolu Hayat Emeklilik	29,455	915	---	---	89%	38%	74.00	AL	68.50	8.0%
Anadolu Sigorta	47,900	1,489	---	0.6%	59%	16%	100.00	TUT	95.80	4.4%
Garanti Bank	374,850	11,650	2.6%	1.8%	60%	16%	90.38	AL	89.25	1.3%
Halkbank	124,225	3,861	---	0.4%	44%	5%	18.10	TUT	17.29	4.7%
İş Bankası	342,250	10,636	5.3%	3.8%	50%	9%	15.31	AL	13.69	11.8%
İş Yatırım	55,020	1,710	---	0.6%	15%	-17%	50.00	AL	36.68	36.3%
TSKB	29,092	904	---	0.4%	59%	15%	14.50	AL	10.39	39.6%
Türkiye Sigorta	80,435	2,500	---	0.5%	71%	24%	54.20	TUT	69.25	-21.4%
Vakıf Bank	204,466	6,354	---	0.4%	61%	17%	27.00	AL	20.62	30.9%
Yapı Kredi Bank	269,123	8,364	5.2%	3.7%	70%	24%	45.40	AL	31.86	42.5%
Holdingler										
Alarko Holding	51,809	1,610	0.8%	0.6%	31%	-4%	174.30	AL	119.10	46.3%
Doğan Holding	37,528	1,166	---	0.5%	30%	-6%	18.70	AL	14.34	30.4%
Enka İnşaat	234,960	7,302	1.4%	1.0%	17%	-15%	52.00	AL	39.16	32.8%
Koç Holding	597,458	18,568	6.6%	4.7%	73%	26%	235.00	AL	235.60	-0.3%
Sabancı Holding	202,371	6,289	5.2%	3.7%	65%	20%	123.06	AL	96.35	27.7%
Şişecam	159,287	4,950	3.9%	2.8%	13%	-17%	77.70	AL	52.00	49.4%
Tekfen Holding	19,092	593	---	0.3%	40%	2%	47.30	TUT	51.60	-8.3%
Petrol ve Gaz										
Aygaz	43,301	1,346	---	---	53%	11%	196.15	AL	197.00	-0.4%
Petkim	50,739	1,577	1.2%	0.8%	10%	-20%	22.00	TUT	20.02	9.9%
Tüpraş	364,357	11,324	9.2%	6.5%	41%	2%	215.62	AL	189.10	14.0%
Enerji										
Aksa Enerji	47,656	1,481	---	0.4%	31%	-5%	50.70	TUT	38.86	30.5%
Alfa Solar Enerji	34,040	1,058	---	0.2%	10%	-20%	103.80	AL	92.50	12.2%
Biotrend Enerji	9,600	298	---	0.1%	12%	-19%	31.80	AL	19.20	65.6%
Galata Wind Enerji	15,530	483	---	0.2%	32%	-4%	35.77	AL	28.76	24.4%
Enerjisa Enerji	78,128	2,428	---	0.6%	51%	10%	88.61	AL	66.15	34.0%
Demir Çelik										
Erdemir	159,250	4,949	3.8%	2.7%	12%	-18%	62.50	AL	45.50	37.4%
Kardemir (D)	29,517	917	0.9%	0.7%	16%	-16%	39.00	AL	27.48	41.9%
Kimya, Tarımsal İlaç ve Gübre										
Aksa Akelik	37,717	1,172	---	0.5%	19%	-13%	129.00	AL	116.50	10.7%
Alkim Kimya	5,688	177	---	---	11%	-19%	53.00	AL	37.92	39.8%
Hektaş	40,935	1,272	0.8%	0.6%	-20%	-41%	17.20	SAT	16.18	6.3%
Kimteks Polüretan	14,367	447	---	---	2%	-26%	95.95	AL	59.10	62.4%
Otomotiv ve Otomotiv Yan Sanayi										
Doğuş Otomotiv	65,175	2,026	---	0.8%	29%	-6%	371.09	AL	296.25	25.3%
Ford Otosan	400,388	12,443	3.6%	2.5%	60%	16%	1158.70	AL	1141.00	1.6%
Kordsa	19,453	605	---	---	29%	-6%	128.00	AL	100.00	28.0%
Tofaş	137,000	4,258	1.6%	1.2%	41%	2%	340.00	AL	274.00	24.1%
Türk Traktor	97,065	3,017	---	0.9%	46%	6%	1310.34	AL	970.00	35.1%
Otokar	67,260	2,090	---	0.6%	34%	-3%	526.50	TUT	560.50	-6.1%
Brisa	37,957	1,180	---	---	65%	20%	131.91	AL	124.40	6.0%
Sağlık										
Lokman Hekim	3,125	97	---	---	35%	-2%	76.91	AL	86.80	-11.4%
Meditera Tıbbi Malzeme	3,641	113	---	---	10%	-20%	59.20	AL	30.60	93.5%
MLP Sağlık	54,298	1,687	---	---	75%	27%	284.30	AL	261.00	8.9%
Gen İlaç ve Sağlık Ürünleri	17,175	534	---	---	22%	-11%	96.90	AL	57.25	69.3%
Selçuk Ecza Deposu	31,888	991	---	---	-16%	-39%	79.55	AL	51.35	54.9%
Perakende ve Toptan										
BLM	258,060	8,020	7.7%	5.5%	41%	3%	451.20	AL	425.00	6.2%
Bizim Toptan	3,242	101	---	---	8%	-21%	56.40	TUT	40.28	40.0%
Mavi Giyim	38,673	1,202	---	1.0%	71%	24%	112.27	AL	97.35	15.3%
Migros	85,548	2,659	---	1.5%	41%	3%	696.90	AL	472.50	47.5%
Şok Marketler	38,030	1,182	---	0.7%	19%	-14%	112.10	AL	64.10	74.9%
Gıda ve İçecek										
Coca Cola İçecek	187,853	5,838	---	1.6%	41%	2%	888.80	AL	738.50	20.4%
Tat Gıda	3,555	110	---	---	-22%	-44%	47.70	AL	26.14	82.5%
Ülker Bisküvi	43,058	1,338	---	0.6%	42%	4%	173.60	AL	116.60	48.9%
Yayla Agro Gıda	14,305	445	---	0.2%	3%	-25%	22.00	TUT	13.16	67.2%
Büyük Şeffler Gıda	3,916	122	---	---	---	---	53.10	AL	36.60	45.1%
Beyaz Eşya ve Mobilya										
Arçelik	123,658	3,843	---	0.7%	42%	4%	203.00	TUT	183.00	10.9%
Vestel Beyaz Eşya	38,624	1,200	---	0.2%	51%	10%	29.00	AL	24.14	20.1%
Vestel Elektronik	34,485	1,072	---	0.5%	122%	62%	118.00	AL	102.80	14.8%
Yataş	5,393	168	---	---	49%	8%	46.30	AL	36.00	28.6%
Telekom & Teknoloji & Yazılım										
Aztek Teknoloji	10,590	329	---	---	5%	-23%	222.50	AL	105.90	110.1%
Hibit Bilgisayar Hizmetleri	9,786	304	---	---	35%	-2%	108.80	AL	76.75	41.8%
İndeks Bilgisayar	7,553	235	---	---	69%	23%	10.89	AL	10.07	8.1%
Karel Elektronik	12,459	387	---	---	33%	-3%	21.00	AL	15.46	35.8%
Kontrolmatik Teknoloji	47,120	1,464	0.9%	0.7%	9%	-21%	378.00	AL	235.60	60.4%
Logo Yazılım	8,875	276	---	---	20%	-13%	102.70	TUT	88.75	15.7%
Turkcell	184,360	5,730	5.0%	3.6%	49%	9%	102.00	AL	83.80	21.7%
Türk Telekom	144,970	4,505	---	0.7%	70%	24%	44.40	AL	41.42	7.2%
Savınma										
Aselsan	289,104	8,985	3.7%	2.6%	41%	3%	89.70	AL	63.40	41.5%
Yapı Malzemeleri										
Akçansa	29,234	909	---	0.2%	12%	-19%	239.49	AL	152.70	56.8%
Çimsa	31,167	969	---	0.5%	16%	-16%	42.34	AL	32.96	28.5%
Kalekim	11,261	350	---	---	14%	-17%	39.20	AL	24.48	60.1%
Havacılık										
Pegasus	101,277	3,147	2.3%	1.6%	52%	11%	1118.00	AL	990.00	12.9%
TAV Havalimanları	79,886	2,483	---	1.4%	105%	49%	167.60	G.G.	219.90	-23.8%
Türk Hava Yolları	448,845	13,949	11.4%	8.1%	42%	4%	380.00	AL	325.25	16.8%
Kağıt ve Kağıt Ürünleri										
Europap Tezol Kağıt	10,498	326	---	---	33%	-4%	31.30	AL	23.86	31.2%
GYO'lar										
Emlak GYO	39,558	1,229	1.0%	0.7%	51%	10%	12.50	AL	10.41	20.1%
Ozak GYO	13,017	405	---	---	16%	-15%	14.00	AL	8.94	56.6%
Toruşlar GYO	47,120	1,464	---	---	49%	8%	50.00	AL	47.12	6.1%
Kaynak: Deniz Yatırım Strateji ve Araştırma, RasyoNet										
			92.5%	83.3%						

Strateji ve Araştırma Bölümü kapsamındaki hisselerle ait öneri dağılımı

Araştırma öneri dağılımı

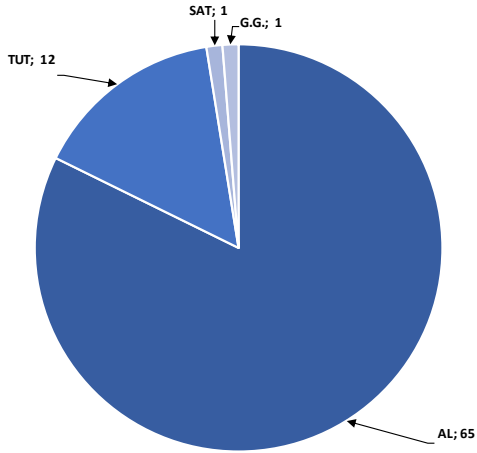

Kaynak: Deniz Yatırım Strateji ve Araştırma Bölümü

Araştırma kapsamı sektörel dağılımı

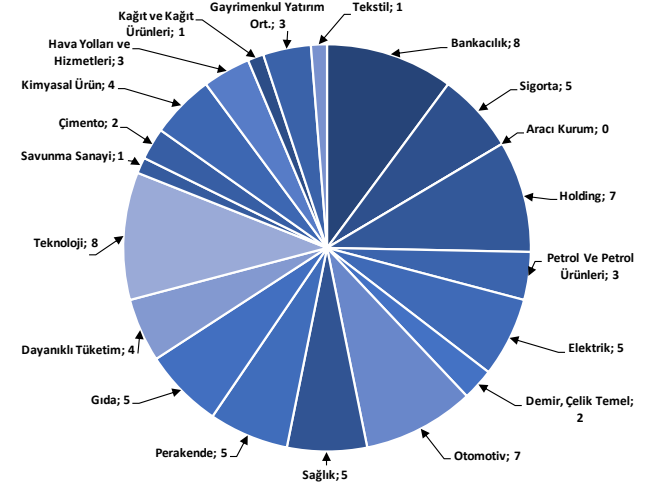

Kaynak: Deniz Yatırım Strateji ve Araştırma Bölümü

Haftalık takvim

Haftalık Takvim, 06 Nisan 2024 - 12 Mayıs 2024						
Tarih	Gün	Saat	Ülke	Olay	Beklenti	Önceki
6 Mayıs	Pazartesi	11:00	EUR	Euro Bölgesi Hizmetler PMI	52.9	52.9
		11:00	EUR	Euro Bölgesi Bileşik PMI	51.4	51.4
		12:00	EUR	ÜFE (Aylık)	-0.60%	-1.00%
		12:00	EUR	ÜFE (Yıllık)	-7.80%	-8.30%
		14:30	TR	Efektif Döviz Kuru	--	58.02
7 Mayıs	Salı	05/17	EUR	AB Komisyonu Ekonomik Tahminleri		
		12:00	EUR	Perakende Satışlar (Aylık)	0.60%	-0.50%
		12:00	EUR	Perakende Satışlar (Yıllık)	-0.20%	-0.70%
8 Mayıs	Çarşamba	22:00	ABD	Tüketici kredisi	\$16.500b	\$14.125b
		17:00	ABD	Toptan Satış Stokları (Aylık)	-0.40%	-0.40%
9 Mayıs	Perşembe	17:30	TR	Hazine Nakit Dengesi	--	-166.8b
		10:30	TR	Türkiye Merkez Bankası Enflasyon Raporu Sunumu		
		14:30	TR	Yabancı Net Hisse Senedi Yatırımı	--	--
10 Mayıs	Cuma	15:30	ABD	İşsizlik Başvurusu Başvuruları	--	208k
		10:00	TR	İşsizlik Oranı	--	8.70%
		10:00	TR	Sanayi Üretimi (Aylık)	--	3.20%
		10:00	TR	Sanayi Üretimi (Yıllık)	--	11.50%
		17:00	ABD	Michigan Üni. Tüketici Hissiyatı	77	77.2
11 - 12 Mayıs	Haftasonu	17:00	ABD	Michigan Üni. Tüketici Beklentileri	--	76
		21:00	ABD	Aylık Bütçe Dengesi	--	-\$236.5b

*(M.A.):Mevsimsellikten arındırılmış

Kaynak: Bloomberg, Deniz Yatırım Strateji ve Araştırma

4Ç23 Beklenen Finansal Açıklamalar

Tarih	Şirket
29 Şubat	Bankaların konsolide olmayan sonuçları için son gün
11 Mart	Bankaların konsolide sonuçları için son gün
9 Mayıs	Şirketlerin konsolide olmayan sonuçları için son gün
20 Mayıs	Şirketlerin konsolide sonuçları için son gün

4Ç23 Beklenen Finansal Açıklamalar

Tarih	Şirket	Çeyrek	Konsensus Net Kar Beklentisi	Deniz Yatırım Net Kar Beklentisi
7 Mayıs	DOHOL	4Ç23	-	-

1Ç24 Beklenen Finansal Açıklamalar

Tarih	Şirket
10 Mayıs	Bankaların konsolide olmayan sonuçları için son gün
20 Mayıs	Bankaların konsolide sonuçları için son gün
11 Haziran	Şirketlerin konsolide olmayan sonuçları için son gün
21 Haziran	Şirketlerin konsolide sonuçları için son gün

1Ç24 Beklenen Finansal Açıklamalar

Tarih	Şirket	Çeyrek	Konsensus Net Kar Beklentisi	Deniz Yatırım Net Kar Beklentisi
6 Mayıs	AKGRT	1Ç24	TRY 275 mln	TRY 260 mln
	ALBRK	1Ç24	TRY 617 mln	-
7 Mayıs	AGESA	1Ç24	TRY 584 mln	TRY 584 mln
8 Mayıs	PGSUS	1Ç24	TRY - 3,310 mln	TRY - 3,221 mln
9 Mayıs	EREGL	1Ç24	TRY 4,976 mln	TRY 5,153 mln
	VAKBN	1Ç24	TRY 11,063 mln	TRY 11,750 mln
9-10 Mayıs	ENKAI	1Ç24	TRY 7,006 mln	-
Mayıs İkinci Hafta	HTTBT	1Ç24	TRY 44 mln	TRY 42 mln
	ISCTR	1Ç24	TRY 10,348 mln	TRY 12,007 mln

Kaynak: Research Turkey, Deniz Yatırım Strateji ve Araştırma

Sayılar milyon TL ifade etmektedir.

Yasal Uyarı

Bu rapor/e-posta içerisinde yer alan değerlendirmeler Deniz Yatırım Menkul Kıymetler A.Ş. tarafından, güvenilir olduğuna inanılan kaynaklardan elde edilen bilgi ve veriler kullanılarak genel nitelikte hazırlanmıştır. Raporda yer alan ifadeler, mali durumunuz ile risk ve getiri tercihlerinize uygun olmayabilir ve hiçbir şekilde alış veya satış yapılması yönünde yönlendirme olarak değerlendirilmemelidir. Deniz Yatırım, bu bilgilerin doğru, eksiksiz ve değişmez olduğunu garanti etmemektedir. Bu sebeple, okuyucuların, bu raporlardan elde edilen bilgilere dayanarak hareket etmeden önce, bilgilerin doğruluğunu teyit etmeleri önerilir ve bu bilgilere dayanılarak aldıkları kararlarda sorumluluk okuyucuların kendilerine aittir. Bilgilerin eksikliği ve yanlışlığından Deniz Yatırım hiçbir şekilde sorumlu tutulamaz. Ayrıca, Deniz Yatırım ve DenizBank Finansal Hizmetler Grubu çalışanları ve danışmanlarının, herhangi bir şekilde bu rapor/e-posta içerisinde yer alan bilgiler dolayısıyla ortaya çıkabilecek, doğrudan veya dolaylı zararlarla ilgili herhangi bir sorumluluğu yoktur. Burada yer alan bilgiler sermaye piyasası aracına yönelik bir yatırım tavsiyesi, alım-satım önerisi ya da getiri vaadi değildir ve yatırım danışmanlığı kapsamında yer almamaktadır. Yatırım Danışmanlığı hizmeti; yetkili kuruluşlar tarafından imzalanacak yatırım danışmanlığı sözleşmesi çerçevesinde kişilerin risk ve getiri tercihleri dikkate alınarak kişiye özel sunulmaktadır. Buradaki içeriğin hiçbir bölümü Deniz Yatırım Menkul Kıymetler A.Ş.'nin yazılı izni olmadan çoğaltılamaz, hiçbir şekilde ve ortamda yayımlanamaz, alıntı yapılamaz ve kullanılamaz. Sadece burada yer alan bilgilere dayanarak yatırım kararı verilmesi beklentilerinize uygun sonuçlar doğurmayabilir.

© DENİZ INVEST 2024

Derecelendirme

Deniz Yatırım Analistleri, her hisse senedi için bir veya birden fazla değerlendirme yöntemi kullanarak 12 aylık hedef değerler (fiyatlar) ve buna bağlı olarak potansiyel getirileri hesaplamaktadır. 12 ay derecelendirme sistemimiz; AL, TUT ve SAT olmak üzere 3 farklı genel yatırım tavsiyesi içerir.

AL: Hisse senedinin gelecek 12 ay toplam potansiyel getirisinin **en az %20 ve üzerinde** oluşması şeklindeki değerlendirme ifade etmektedir.

TUT: Hisse senedinin gelecek 12 ay toplam potansiyel getirisinin **%0-20 aralığında** oluşması şeklindeki değerlendirme ifade etmektedir.

SAT: Hisse senedinin gelecek 12 ay toplam potansiyel getirisinin **%0'dan daha düşük** seviyelerde oluşması şeklindeki değerlendirme ifade etmektedir.

Derecelendirme	Potansiyel Getiri (PG), 12-ay
AL	≥%20
TUT	%0-20
SAT	≤%0

Kaynak: Deniz Yatırım

Deniz Yatırım Analistleri hisse senetlerini potansiyel katalizörler, tetikleyici gelişmeler, riskler ile piyasa, sektör ve rakip firma gelişmeleri ışığında değerlendirmektedir. Analistlerimiz genel yatırım tavsiyesinin kamuoyuyla paylaşılmasını takip eden süreçte hisse senetlerini titizlikle yakından takip etmeye devam etmekte; ancak, hisse senedi fiyatındaki dalgalanmalardan ötürü değerler, derecelendirme sistemimizdeki sınırları aştığı takdirde, analistlerimiz hisse senedi hakkında sundukları tavsiyeyi değiştirmemeyi ve/veya Gözden Geçirme (GG) sürecine almayı tercih edebilirler.