

Hisse Senedi Piyasası

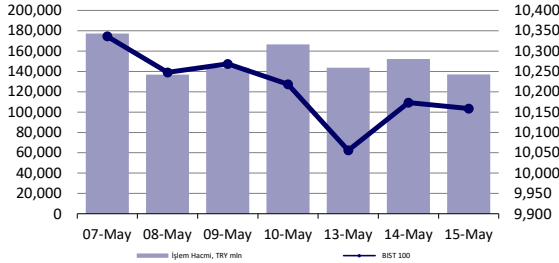

Endeksler, para piyasaları ve emtia

	Kapanış	Önceki	1 Gün	1 Ay	Yıl Baş.
BIST100	10,159	10,173	-0.1%	4.9%	36.0%
İşlem Hacmi, TL mln	137,163	152,237	-9.9%	-11.9%	48.0%
Türkiye 2032 (13.10.2032)	24.31%	24.26%	5 bps	52 bps	186 bps
Türkiye 2032	6.45%	6.51%	-6 bps	-46 bps	-16 bps
TCMB karışık fonlama mlyt	-	-	-	-	-
USD/TRY	32.22	32.29	-0.2%	-0.7%	9.1%
EUR/TRY	35.07	34.98	0.3%	1.7%	7.8%
Sepet (50/50)	33.64	33.64	0.0%	0.6%	8.4%
DOW	39,908	39,558	0.9%	5.8%	5.9%
S&P500	5,308	5,247	1.2%	4.9%	11.3%
FTSE	8,446	8,428	0.2%	6.0%	9.2%
MSCI EM	1,085	1,081	0.3%	5.2%	5.9%
MSCI EE	48.43	48.25	0.4%	6.7%	8.1%
Shanghai SE Comp	3,120	3,146	-0.8%	2.0%	4.9%
Nikkei	38,386	38,356	0.1%	-2.2%	14.7%
Petrol (Brent)	83.16	82.75	0.5%	8.8%	8.8%
Altın	2,386	2,358	1.2%	0.1%	15.7%

En Çok Yükselen & Düşenler (BIST 100)

	Hisse Kodu	Son Kapanış	Gün Değ.	Hacim, TRY bin
En çok yükselenler				
Enerya Enerji	ENERY	184.30	10.0%	1,199,079
İzdemir Enerji Elektrik Üretim	IZENR	28.04	10.0%	479,371
Ahlacı Doğal Gaz Dağ. Enerji Ve Yat.	AHGAZ	15.04	9.9%	682,849
Bera Holding	BERA	17.91	5.5%	460,293
Aksa Enerji	AKSEN	40.78	4.9%	428,797
Ülker	ULKER	122.20	4.6%	1,472,104
En çok düşenler				
Gırsım Elektrik Sanayi Taahhut Ve Ticaret	GESAN	70.45	-3.7%	331,337
Ereğli Demir Çelik	EREGE	44.92	-3.4%	5,419,996
Astor Enerji	ASTOR	101.30	-3.0%	988,379
Yayla Agro Gıda	YYLGD	13.05	-2.5%	120,018
Koç Holding	KCHOL	240.50	-2.4%	2,468,315
Garanti Bankası	GARAN	87.85	-2.4%	2,967,367

5 Yıllık Ülke Risk Primi (CDS) (baz puan)



günlük bülten

Piyasa yorumu:

Bu sabah pozitif açılış ve sonrasında 10000 – 10350 arasında işlem aktivitesi bekliyoruz.

Dün endeks -0.15% değişimle 10158,63 seviyesinde kapattı. İşlem hacmi yüksek seviyede gerçekleşti.

Günlük Bültenimizin ilerleyen sayfalarında detaylı şekilde görebileceğiniz Seçilmiş İndikatörler Puanlama Sistemimize göre bugün öne çıkan ilk 5 hisse senedi: **AHGAZ**, **AKSEN**, **ARCLK**, **ENERY** ve **ULKER**. [İlgili sayfada sistemimizin metodolojisini ve uyarı notunu okumanızı önemle belirtmek isteriz.](#)

Önemli hatırlatma: Strateji ve Araştırma Bölümü olarak yaptığımız tüm kapsamlı analizlerimize denizyatirim.com adresi üzerinde yer alan Analiz-Araştırma Raporları sekmeleri üzerinden 7/24 geriye dönük değerlendirmemiz de dahil olmak üzere "Müşteri Girişi" yaparak ulaşabilirsiniz.

Bugünün haberleri:

Piyasa gelişmesi

Demir Çelik Sektörü: Paslanmazda antidamping tartışması Bakanlığa taşındı / nötr

Hisse senetleri

- ANHYT:** Nisan ayı prim üretimi / nötr
- GENIL:** SGK sözleşmesi hk. / olumlu
- YYLGD:** Mersin fabrika GES yatırımı geçici kabulü hk. / nötr
- ENJSA:** Yeni Şirket Kuruluşu / olumlu
- KONTR:** İhale süreci sonucu / olumlu
- TTKOM:** Uzun Vadeli Kredi Anlaşması / nötr
- DOAS:** ABERG Service Sp. Zo.o ile SSH Distribütörlük Sözleşmesi imzalanması / olumlu
- ALFAS:** 4Ç23 Bilanço değerlendirmesi / olumlu

Piyasalarda bugün

Haftanın ilk yarısında ABD'den gelecek olan enflasyon verisini heyecanla bekleyen piyasa işlemcileri, Çarşamba günü itibarıyla veri ile buluşmasını nihayet gerçekleştirebildi. Manşet enflasyon aylık bazda %0.3-yıllıkta %3.4, çekirdek ise aylıkta %0.3-yıllıkta %3.6 artış göstererek beklentilerden sapma sergilemedi. Çekirdek kalemin yıllık bazda 3 yılın en düşük noktasında gerçekleşmesi moral tazeleme adına fazlasıyla ek momentum sağlarken, perakende satışlar verisi iyimserliğin boyutunda genişleme yarattı. İç tüketimin yakından izlendiği ülkede manşet satışlar %0 ile değişim göstermezken, kontrol grubu olarak adlandırılan, nispeten daha çekirdek taraf ise %-0.3 performans sergiledi. Tüm bunların gölgesi altında dolar endeksi günü %-0.64 ile tamamlarken, son 3 günün tamamında değer kaybetmiş oldu. ABD'de 2y vadeli tahvil faizi günü -9bp, 10y vadeli ise -10bp ile sonlandırdı. Gerileyen nominal tahvil faizlerinin yanında Amerikan dolarının da zayıflık sergilemesi hisse senedi endekslerinde tüm zamanların en yüksek seviyelerinin yenilenmesine imkan tanırken, traderlar swap piyasası işlemlerinde ilk Fed faiz indirimi zamanlamasını öne çekme çabası içerisine girdiler. Swaplar, Eylül FOMC toplantısını potaya sokmaya çalışırken, Kasım, hali hazırda ağırlığını hissettirmeye devam ediyor.

Fed'i ve faiz indirim döngüsünün zamanlamasını tartıştığımız yılın ilk çeyreğinde Çin'in taşıdığı ABD tahvil stokunda 767 milyar dolara gerileme gerçekleşti ve ilk 3 aylık dönemde 53.3 milyar dolar satış gerçekleştirildi ki bu Çin özelinde rekora işaret etmekte. Elbette tüm bu pozisyonlamayı sadece faiz piyasasına yönelik beklentiler üzerinden okumak kolaycılık olacaktır. PBOC'nin yuvarı savunmak adına attığı adımlar ile birlikte Başkan Biden'ın geçirdiği son tarife paketini de geniş çerçevede dikkate alarak yorum yapmak son derece sağlıklı bir yaklaşımı işaret eder.

Yerel tarafta ana iş konumuz olan hisse senetlerinden daha fazla para piyasalarındaki gelişmelere odaklanır pozisyonumuzu koruyoruz. TCMB'nin net piyasa fonlaması dün itibarıyla -236 milyar lira seviyesine genişledi. Bir önceki güne kıyasla fark 70 milyar lira civarında. Fazla likiditeyi yönetmeye çalışan Merkez Bankası rezerv birikimi ve bankalarla gerçekleştirdiği swapları da azaltmaya yönelik adımlarını atmaya devam ediyor. Dün ağırlıklı fonlama maliyetini %50'de, BIST gecelik ortalama faizini ise %50.63'te takip ettik. TCMB taraflı swapların stok rakamı ise 28.1 milyar dolardan 26.6 milyar dolara geriledi. Yani, yerel seçimlerin ardından başlatılan ve son derece ivmeli devam eden net rezerv pozisyonundaki düzelme eğiliminde değişiklik yok.

Ülke risk primi de dün de gerilemeye (%-1) devam etti. Ancak, MSCI TR endeksi %-0.10, BIST 100 endeksi ise %-0.15 ile trade etti. Lira, %0.23 değer kazandı. Türk varlıklarını günlük bazda konuşmayı doğru bulmadığımızı uzun zamandır yineliyoruz. Enflasyon muhasebesi karmaşası ortamında ülke fiyatlamalarındaki geri dönüş hikayesi ve sektör/şirket/hikaye bazlı odaklanmak bize çok daha doğru ve sağlıklı gelmeye devam ediyor.

Piyasa gelişmesi

Demir Çelik Sektörü: Paslanmazda antidamping tartışması Bakanlığa taşındı / nötr

Paslanmaz çelikte hammadde ve mamul üreticileri arasındaki antidamping gerilimi sürüyor.

Yerli üretici Posco Assan'ın Çin ve Endonezya'dan getirilen paslanmaz çeliğe antidamping uygulanması için Ticaret Bakanlığı'na yaptığı başvurunun ardından, bu kez de paslanmaz çelik kullanan üreticiler damping soruşturma talep dosyasının kapatılması için Bakanlığa başvuruda bulundu.

EKONOMİ Gazetesi; Ev ve Mutfak Eşyaları Federasyonu (EVFED), Paslanmaz Çelik Derneği (PASDER), Endüstriyel Mutfak, Çamaşırhane, Servis ve İkram Ekipmanları Sanayicileri ve İşadamları Derneği (TUSİD) ile Züccacılar Derneği'nin (ZÜCDER) ortak kaleme aldığı ve dün Ticaret Bakanlığı'nda ilgili müdürlüklere sunduğu başvuru metnine ulaştı. 7219 ve 7220 gümrük tarife numaralı soğuk haddelenmiş paslanmaz çelik ürünlerindeki %12'lik gümrük vergisine ilişkin sürecin hatırlatıldığı yazıda, olası bir damping soruşturmasının açılmasının ve ardından gelebilecek ilave bir verginin sektörleri büyük sıkıntıya sokacağına dikkat çekiliyor.

Sektör şirketlerinin satışlarının içerisinde ağırlığının az olması veya ürün yelpazesi içerisinde yer almaması dolayısıyla söz konusu haberin önemli bir etki yaratmayacağı düşüncesindeyiz.

Haber için link | [Ekonomim](#)

Şirket haberleri

ANHYT: Nisan ayı prim üretimi / nötr

Anadolu Hayat Emeklilik (ANHYT) tarafından aylık prim üretim verileri açıklandı. Buna göre, Şirket'in, Ocak-Nisan dönemindeki toplam brüt prim üretim rakamı 3.272.482.704 TL seviyesinde gerçekleşti. Nisan ayındaki rakam ise 852.865.841 TL oldu. Bir önceki aya göre değişim %-11, yıllık değişim ise %81 seviyelerini işaret ederken, Ocak-Nisan 2024 dönemindeki toplam rakamın bir önceki yıla kıyasla değişimi ise %67 düzeyinde olmuştur.

Aylık verideki %10'luk düşüş yaşanması nedeniyle etkisini olumsuz okumakla birlikte, yıllık toplam değişimin %67 seviyesinde gerçekleşmesi, Anadolu Hayat açısından dengeleyici unsur olabilir. Ayrıca, henüz 2Ç dönemi rakamlarının tamamının gelmediğini hatırlatmakta fayda görüyoruz.

GENIL: SGK sözleşmesi hk. / olumlu

30.11.2022 tarihinde "SPINRAZA" adlı SMA ilacının ülkemizde Şirket adına ruhsatlandığı kamuoyuna duyurulmuştur.

15.05.2024 tarihinde söz konusu ilaca yönelik olarak Sosyal Güvenlik Kurumu ("SGK") ile Gen İlaç ve Sağlık Ürünleri Sanayi ve Ticaret A.Ş. ("GEN") arasında Alternatif Geri Ödeme Sözleşmesi imzalanmıştır.

Sözleşmenin yürürlük tarihi 15.05.2024 olup, sözleşmede belirtilen sayıda ilacın SGK'ya temini ile sözleşme sona erecektir. Söz konusu sözleşmenin Şirket'in 2024 yılı satışlarına katkısının yaklaşık 1,7 milyar TL olması beklenmektedir.

İlgili gelişmeyi Şirket'in cirosuna pozitif katkısı sebebiyle GENIL payları açısından olumlu olarak değerlendiriyoruz.

YYLGD: Mersin fabrika GES yatırımı geçici kabulü hk. / nötr

28.08.2023 tarihinde yapılan özel durum açıklaması ile Mersin Fabrikasının enerji ihtiyacını karşılamak ve enerji maliyetini azaltmak amacıyla, (Eskişehir ili, Odunpazarı ilçesi) arazilerin satın alma işlemlerinin tamamlandığı, bu mevki de 10.01 MW, Güneş Enerjisi Santrali (GES) Projesi yapılması planlandığı, GES kurulumu için gerekli izin başvurularının yapıldığı, ilgili Güneş Enerjisinden elektrik üretimi projesi hakkında Çevresel Etki Değerlendirmesi (ÇED) olumlu kararı verildiği açıklanmıştır.

Eskişehir İli, Odunpazarı İlçesinde 115.292 m2 alan üzerinde toplam 10.01 MW gücünde Güneş Enerjisi Santrali'nin TEDAŞ tarafından geçici kabul süreci tamamlanmış olup santral devreye alınarak üretime başlanmıştır.

GES faaliyete geçtiğinde yıllık ortalama 17.000.000 kWh elektrik enerjisi üretmesi, Mersin Fabrikasının elektrik enerjisi tüketiminin %100'ünü karşılaması (2022 yılı tüketim verisine göre) ve yıllık ortalama 8.000.000 kWh elektrik enerjisi satışı yapılması beklenmektedir.

Bu yatırımın da tamamlanıp üretime başlamasıyla birlikte, Şirket aktifinde yer alan ve üretim faaliyeti devam eden tüm fabrikalarda enerji ihtiyaçları yenilenebilir enerji kaynaklarından karşılanmış olacaktır.

İlgili haberi daha önceki gelişmelerin devamı niteliğinde olması açısından YYLGD payları için nötr olarak değerlendiriyoruz.

ENJSA: Yeni Şirket Kuruluşu / olumlu

Şirket 13.05.2024 tarihli Yönetim Kurulu kararı ile, %100 hissesi Şirketimize ait olan "Enerjisa Araç Filo Hizmetleri A.Ş." ünvanlı yeni bir şirket kurulmasına karar verilmiştir. Bu kapsamda gerekli başvurular tamamlanmış olup Enerjisa Araç Filo Hizmetleri A.Ş.'nin kuruluş işlemi 14.05.2024 tarihinde Ticaret Sicil Müdürlüğü nezdinde tescil edilerek 14.05.2024 tarih ve 11081 sayılı Ticaret Sicil Gazetesi'nde ilan edilmiştir.

Edinilen finansal duran varlığın faaliyet konusu: Müşteriler için operasyonel araç kiralama sektöründe her türlü hizmetin sağlanması ve geliştirilmesi dahil olmak üzere araç filo hizmetleri ve ilgili sair faaliyetler ile istigal etmek; müşteriler için pazarlama hizmetleri sunmak, geliştirmek ve ilgili mevzuata uymak kaydıyla her türlü faaliyette bulunmak; projeler yürütölmek; ve bu alanda faaliyet gösteren şirketlere iştirak etmek; iştirakleri yönetmek ve sermayesi ve yönetimine katıldığı şirketlerin aynı yönetim ve davranış ilkelerine bağlı olarak, en verimli, rasyonel ve karlı; günün şartlarına uygun ve ihtiyaçlarına cevap verecek şekilde ve lehte rekabet şartları yaratarak sevk ve idare edilmelerini temin etmektir.

Edinilen finansal duran varlığın sermayesi: 250.000 TL
Edinilen finansal duran varlığın sermayesine oranı: %100

İlgili gelişmeyi ENJSA payları açısından olumlu olarak değerlendiriyoruz.

KONTR: İhale süreci sonucu / olumlu

Şirket'in; Irak Elektrik Bakanlığı tarafından davet usulü ihale şeklinde düzenlenmiş olan 33/2024 ihale nolu "132/33 kv AIS (AI-MALWIYA, AI-QALAA ve AI-SAYADA) Trafo Merkezlerinin rehabilitasyonu projesi" işi için vermiş olduğu 41.745.000 USD tutarındaki teklifle, birinci sırada yer aldığı ve sipariş aşamasına geçildiği tarafına bildirilmiş olup süreç ile ilgili gelişmeler kamuoyu ile paylaşılacaktır.

Şirket, 2023 yılı sonuçlarının ardından yayımladığı bilgilendirme dökümanında "Türkiye ve Orta Doğu bölgesinden mevcutta alınan siparişlerle 2024 yılı için güçlü bir sipariş birikimi oluşturulmuştur. Özellikle Dünya Bankası, KfW, Avrupa İmar ve Kalkınma Bankası gibi kuruluşlar tarafından desteklenen Avrupa, Amerika ve Afrika bölgelerinde takip edilen projelerin önümüzdeki dönemde sonuçlanmasıyla beraber sipariş birikim tutarında önemli bir artış beklentisi bulunmaktadır." notunu paylaşmıştı.

İlgili sözleşmenin imzalanması durumunda ciroyu destekleyecek olması dolayısıyla KONTR payları açısından olumlu olarak değerlendiriyoruz.

TTKOM: Uzun Vadeli Kredi Anlaşması / nötr

Telekom, yatırımlarının, stratejik girişimlerinin ve büyüme planlarının finansmanı amacıyla, Sinosure sigortası kapsamında, Şirket ile The Export-Import Bank of China ("Orijinal Kreditor" ve "Aracı Banka") arasında 83 milyon Euro tutarında uzun vadeli bir kredi anlaşması imzalanmıştır. Söz konusu kredinin nihai vadesi Mayıs 2029, yıllık faiz oranı EURIBOR + %1,50 olup, sigorta primi ve diğer peşin maliyetler dâhil toplam maliyeti ise yıllık EURIBOR + %3,24'tür. İlgili haberi TTKOM payları açısından nötr olarak değerlendiriyoruz.

DOAS: ABERG Service Sp. Zo.o ile SSH Distribütörlük Sözleşmesi İmzalanması / olumlu

ABERG Service Sp. Zo.o ile Şirket arasında Wielton grup markaları (Wielton, Langendorf, Fruehauf) yarı römork ürünlerinin Türkiye'de orijinal yedek parça satışının ve servis hizmetlerinin Şirket tarafından yerine getirileceğini belirleyen distribütörlük sözleşmesi imzalanmıştır. İlgili haberi DOAS payları açısından olumlu olarak değerlendiriyoruz.

ALFAS: 4Ç23 Bilanço deęerlendirmesi / olumlu

Enflasyon muhasebesi uygulanmış verilere göre, Alfa Solar Enerji, 2023 yılında 7.733 milyon TL satış geliri, 1.436 milyon TL FAVÖK ve 1.039 milyon TL net kar açıkladı. Muhasebe deęişikliği nedeniyle 2023 yılı finansallarında, parasal kazanç/kayıp kalemi altında 452 milyon TL'lik olumsuz etki oluştu. Enflasyon muhasebesi etkilerini içeren 2023 yılı satış geliri, FAVÖK güçlü büyümeler görülürken, parasal kaybın baskısına rağmen net kar tarafında da kayda deęer artış gerçekleşti.

Deniz Yatırım Strateji ve Araştırma Bölümü olarak, bu çeyrek özelinde, enflasyon muhasebesi uygulamasının yaratacağı muhtemel kafa karışıklığının önüne geçmek ve olabildiğince en sağlıklı şekilde finansallara yaklaşabilmek adına YP raporlama yapan şirketler dışındaki gruba yönelik herhangi bir tahmin paylaşımında bulunmamıştık. Finansal sonuçların hisse performansı üzerinde olumlu bir etki yaratacağı düşüncesindeyiz.

KAP haberleri

Kar Payı Ödemeleri

Hisse Kodu	Özet Bilgi	Dağıtım Tarihi	Kapanış Fiyatı	Pay Başına Kar (Brüt TL)	Pay Başına Kar (Net TL)	Kar Payı Verimi	XU030 Ağırlık	XU030'a Yüzdesele Etkisi	XU030'a Puansal Etkisi	XU100 Ağırlık	XU100'e Yüzdesele Etkisi	XU100'e Puansal Etkisi
EGGUB	Kar payı	16.05.2024	48.06	1.20	1.08	2.50%	Yok	Etkisi bulunmuyor	Etkisi bulunmuyor	Yok	Etkisi bulunmuyor	Etkisi bulunmuyor

Kaynak: Deniz Yatırım Strateji ve Araştırma, Rasyonet, KAP

Genel Kurullar

1.hafta						
29 Nisan 2024 Pazartesi	30 Nisan 2024 Salı	01 Mayıs 2024 Çarşamba	02 Mayıs 2024 Perşembe	03 Mayıs 2024 Cuma	04 Mayıs 2024 Cumartesi	05 Mayıs 2024 Pazar
GENIL / 10:00	IHLAS / 09:00		GUBRF / 10:00	KRTEK / 10:30		
DARDL / 11:00	AKSGY / 10:00		KSTUR / 10:30	TARKM / 10:30		
SAHOL / 11:00	LINK / 14:00		TCELL / 10:30	METUR / 11:00		
DAPGM / 13:00	BOBET / 14:00		ULKER / 11:00	SKBNK / 11:00		
KUVVA / 14:00	BMSTL / 14:00		ORMA / 14:00	TSPOR / 14:00		
KBORU / 14:00	MARBL / 15:00			AKENR / 14:00		
	GOLTS / 15:00					
2.hafta						
06 Mayıs 2024 Pazartesi	07 Mayıs 2024 Salı	08 Mayıs 2024 Çarşamba	09 Mayıs 2024 Perşembe	10 Mayıs 2024 Cuma	11 Mayıs 2024 Cumartesi	12 Mayıs 2024 Pazar
	KRGYO / 14:00		KONYA / 11:00	BASCAM / 11:00		YGGYO / 11:00
			MEDTR / 11:00	FLAP / 11:00		
			ONCSM / 14:00			
3.hafta						
13 Mayıs 2024 Pazartesi	14 Mayıs 2024 Salı	15 Mayıs 2024 Çarşamba	16 Mayıs 2024 Perşembe	17 Mayıs 2024 Cuma	18 Mayıs 2024 Cumartesi	19 Mayıs 2024 Pazar
MPARK / 10:00	BANVT / 11:00	CEMAS / 09:00	GOODY / 10:00	AKFGY / 10:00		
PNLSN / 11:00	AYEN / 14:00	EKGYO / 10:00	DZGYO / 11:00	KLMSN / 10:00		
TKFEN / 14:00	ALGYO / 15:00	TGSAS / 10:00	SOKM / 14:00	MANAS / 10:00		
		TRCAS / 10:00		LUKSK / 11:00		
		GENTS / 11:00		SUWEN / 14:00		
		ALCAR / 15:00		EGPRO / 15:00		
4.hafta						
20 Mayıs 2024 Pazartesi	21 Mayıs 2024 Salı	22 Mayıs 2024 Çarşamba	23 Mayıs 2024 Perşembe	24 Mayıs 2024 Cuma	25 Mayıs 2024 Cumartesi	26 Mayıs 2024 Pazar
TATEN / 11:00	RNPOL / 11:00	ECILC / 09:00	FORMT / 09:30	AKSUE / 10:00		
DOBUR / 13:00	LMKDC / 12:00	PRZMA / 12:00	SAFKR / 10:00	DOGUB / 11:00		
		ECZYT / 13:00	EDIP / 11:00	BIGCH / 14:00		
		AGYO / 14:00		GRSEL / 14:00		
		INTEM / 15:00		ERBOS / 15:00		
				THYAO / 15:00		
				YUNSA / 15:00		
5.hafta						
27 Mayıs 2024 Pazartesi	28 Mayıs 2024 Salı	29 Mayıs 2024 Çarşamba	30 Mayıs 2024 Perşembe	31 Mayıs 2024 Cuma	01 Haziran 2024 Cumartesi	02 Haziran 2024 Pazar
BRLSM / 10:30	ATEKS / 11:00	10:00 / VESTL	IHLAS / 09:00	CMBTN / 09:30		
KCAER / 10:30	GRNYO / 11:00	11:00 / HATEK	DYOBY / 09:30	PNSUT / 09:30		
OSMEN / 11:00	TURGG / 11:00	11:00 / MRSHL	ASTOR / 10:00	YGYO / 10:00		
ZOREN / 13:00	TMPOL / 11:30	12:30 / VESBE	ISBIR / 10:00	AYCES / 11:00		
BRSAN / 14:00	EGEEN / 13:00	14:00 / DMSAS	KARDEMİR / 10:00	ORGE / 11:00		
ALARK / 15:00	OZKGY / 14:00		SDTR / 10:00	TRGYO / 11:00		
	BURCE / 14:00		SMRTG / 10:30	CMENT / 11:30		
	YAYLA / 14:00		HDFGS / 11:00	YYAPI / 11:30		
	SAYAS / 15:00		VKING / 11:30	YESIL / 13:30		
	BURVA / 15:30		BOSSA / 14:00	GLBMD / 14:00		
			SANFM / 14:00	PETUN / 14:30		
			VAKKO / 14:00	SARKY / 14:30		
			YYLGD / 14:00	CVKMD / 15:00		
			PINSU / 14:30			

Kaynak: Deniz Yatırım Strateji ve Araştırma, KAP

KAP HABERLERİ

Hisse	Haber
COLLA	2024 1. Çeyrek Finansal ve Operasyonel Sonuç Açıklama Takvimi; Şirketin 1 Ocak 2024 - 31 Mart 2024 dönemine ilişkin finansal ve operasyonel sonuçlarının 22 Mayıs 2024 tarihinde Borsa İstanbul seans kapanışı sonrasında kamuya açıklanması planlanmaktadır.
GARAN	Banka Hisseleri Hakkında Söylentiler Hakkında; 15.05.2024 tarihinde bazı haber sitelerinde yer alan, BBVA'nın iştiraki Garanti BBVA'yı satacağına dair haberlerle ilgili BBVA tarafından yapılan açıklama: "BBVA'nın Banco Sabadell'i devralmak üzere sunduğu teklifin tamamı BBVA hisseleriyle finanse edilecek şekilde planlanmıştır. Teklifi finanse etmek için Garanti BBVA'daki hisselerin satılacağına dair çıkan haberlerin tamamı asılsız olup, hiçbir temele dayanmamaktadır. BBVA'nın Garanti BBVA'ya olan güveni ve bağlılığı tamdır."
HTTBT	İlişkili taraf işlemleri raporu; Sermaye Piyasası Kurulu'nun 3 Ocak 2014 tarih ve 28871 sayılı Resmi Gazete'de yayımlanan yürürlüğe giren II-17.1 sayılı "Kurumsal Yönetim Tebliği"nin "Yaygın ve Süreklilik Arz Eden İşlemler" başlıklı 10. maddesi gereğince, Şirketin 2024 yılı finansal planlaması kapsamında; Hitit Bilgisayar Hizmetleri A.Ş.'nin 2024 yılında Pegasus Hava Taşımacılığı A.Ş.'ye yapacağı lisans, yazılım geliştirme, bakım ve destek hizmetleri satışlarının toplam tutarının Şirketin kamuya açıklanan son yıllık finansal tablolarında yer alan hasılat tutarına olan oranının %10'u aşacağı öngörülmüş olup, satış işlemlerinin kapsam ve şartlarının önceki yıllarla uyumlu ve piyasa koşulları ile karşılaştırıldığında makul olduğu değerlendirilmiştir.

Kaynak: Deniz Yatırım Strateji ve Araştırma, KAP

Teknik yorum

BIST 100 endeksi

Dün endeks -0.15% deęişimle 10158,63 seviyesinde kapattı. İşlem hacmi yüksek seviyede gerçekleşti. Endeks kritik destek seviyesi 10150 seviyesinde tutunmayı başardı. Bu seviye altında kısa vadeli satış baskısının artma riskini göz ardı etmiyoruz. 10300 – 10350 bandını kuvvetli direnç bandı olarak takip ediyoruz ve bu seviyenin bir kerede geçilemeyeceğini düşünüyör, bu seviyeden gelebilecek kar satışlarını doğal karşılıyorz. 5 g Ort. 10175.04 22 g. Ort. 9960.48 seviyesindeler. Destek olarak 10000 ve 10150, direnç olarak 10300 ve 10350 takip ediyoruz. Bu sabah pozitif açılış ve sonrasında 10000 – 10350 arasında işlem aktivitesi bekliyoruz.

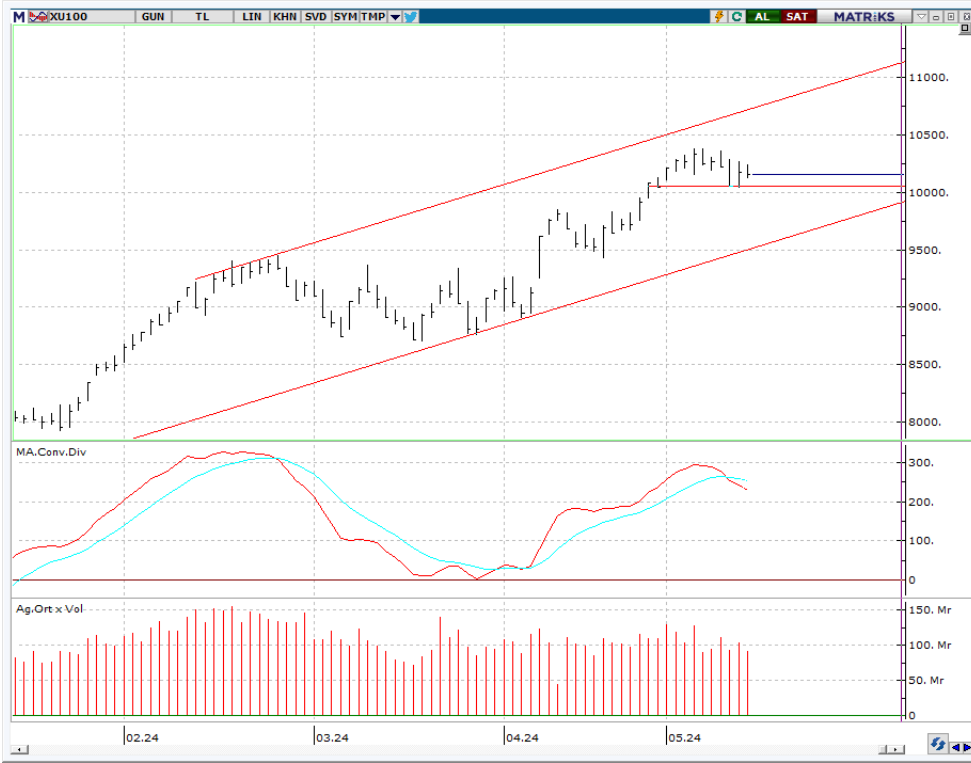

VIOP - X30Y vade teknik analiz

Dün vadeli endeks günü -0.43% deęişimle 11596.25 seviyesinde kapattı. İşlem hacmi yüksek seviyede gerçekleşti. Vadeli endekste kısa vadeli işlem bandını 11500 – 11750 olarak takip ediyoruz ve bu iki seviyeden birinin geçilmesiyle endeksin yön arayışını sona erdirebileceęi düşüncesindeyiz. 5g. Ort. 11637.35 22 g. Ort. 11599,69 seviyesindedir. Destek olarak 11250 ve 11500, direnç olarak ise 11750 ve 12000 seviyelerini takip ediyoruz. Bu sabah pozitif açılış ve sonrasında 11500 – 11800 arasında işlem aktivitesi bekliyoruz.

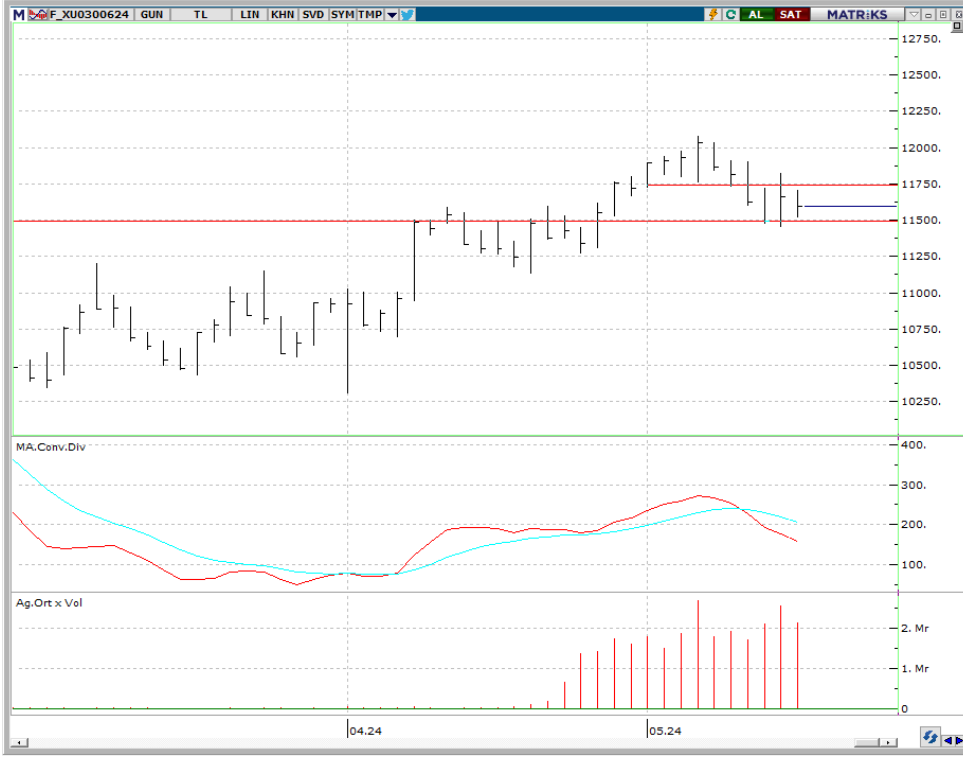

BIST 100 endeks ağırlıkları ve puan katkıları

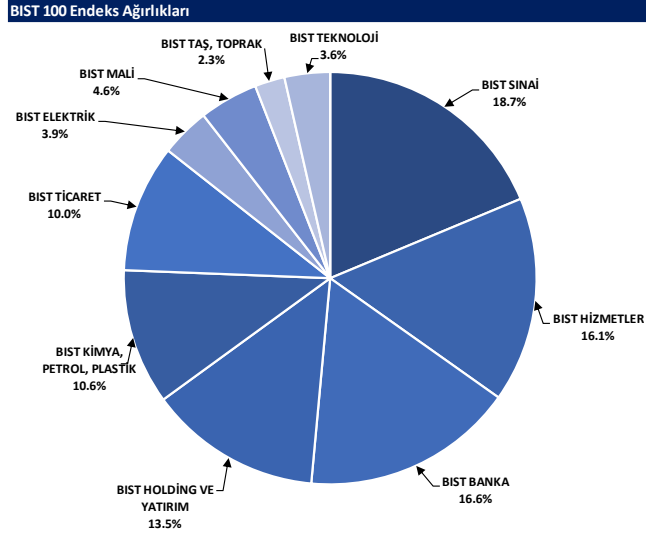

Kaynak: Deniz Yatırım Strateji ve Araştırma Bölümü hesaplamaları, Rasyonet

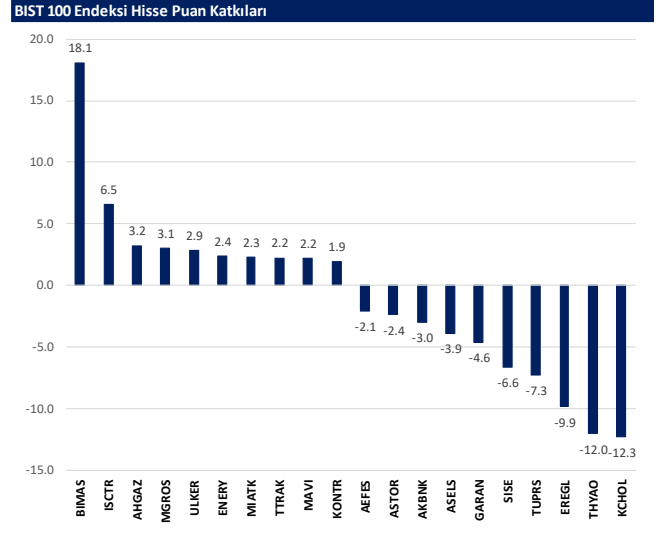

Kaynak: Deniz Yatırım Strateji ve Araştırma Bölümü hesaplamaları, Rasyonet

BIST endekslerine ait performanslar

BIST Endeksleri	Endeks Açıklaması	15.05.2024	14.05.2024	Günlük değişim	29.12.2023	Yıl başlangıcından değişim
XU100	BIST 100	10159	10173	-0.1%	7470	36%
XU30	BIST 30	11024	11083	-0.5%	8021	37%
XU50	BIST 50	8960	8994	-0.4%	6572	36%
XBANK	BIST BANKA	13357	13350	0.1%	8717	53%
XUTUM	BIST TUM	11691	11683	0.1%	8577	36%
XUMAL	BIST MALI	11466	11481	-0.1%	7988	45%
XD30S	BIST 30 AĞIRLIK SINIRLAMALI 10	11271	11329	-0.5%	8193	38%
X100S	BIST 100 AĞIRLIK SINIRLAMALI 10	10161	10175	-0.1%	7472	36%
XBANA	BIST ANA	31378	31225	0.5%	23113	36%
XBLSM	BIST BİLİŞİM	5828	5685	2.5%	3706	57%
XELKT	BIST ELEKTRİK	591	579	2.1%	452	31%
XFIND	BIST FIN. KIR. FAKTORİNG	4218	4108	2.7%	3198	32%
XGIDA	BIST GIDA, İÇECEK	12021	12043	-0.2%	8837	36%
XGMYO	BIST GAYRİMENKUL Y.O.	2880	2853	0.9%	2449	18%
XHARZ	BIST HALKA ARZ	100628	99721	0.9%	79702	26%
XHOLD	BIST HOLDİNG VE YATIRIM	9824	9882	-0.6%	6642	48%
XILTM	BIST İLETİŞİM	2094	2100	-0.3%	1391	51%
XINSA	BIST İNŞAAT	9973	10089	-1.1%	8943	12%
XKAGT	BIST ORMAN, KAĞIT, BASIM	6672	6682	-0.2%	5267	27%
XKMYA	BIST KİMYA, PETROL, PLASTİK	13791	13904	-0.8%	11439	21%
XKOBI	BIST KOBLİ SANAYİ	29909	29879	0.1%	22204	35%
XKURY	BIST KURUMSAL YÖNETİM	8523	8560	-0.4%	6264	36%
XMADN	BIST MADENCİLİK	6203	6178	0.4%	5363	16%
XMANA	BIST METAL ANA	16775	17132	-2.1%	14826	13%
XMESEY	BIST METAL EŞYA, MAKİNA	26013	25962	0.2%	18675	39%
XSADA	BIST ADANA	85665	86347	-0.8%	66137	30%
XSANK	BIST ANKARA	17520	17467	0.3%	12998	35%
XSANT	BIST ANTALYA	12403	12277	1.0%	11026	12%
YSBAL	BIST BALIKESİR	9922	9840	0.8%	8036	23%
XSUR	BIST BURSA	19030	19011	0.1%	14349	33%
XSDNZ	BIST DENİZLİ	9666	9453	2.3%	6224	55%
XSGRT	BIST SİGORTA	56185	55766	0.8%	33697	67%
XSIST	BIST İSTANBUL	13236	13266	-0.2%	9479	40%
XSIZM	BIST İZMİR	15754	15688	0.4%	13131	20%
XSKAY	BIST KAYSERİ	36487	36641	-0.4%	28581	28%
XSKOC	BIST KOCAELİ	29824	29983	-0.5%	23577	26%
XSKON	BIST KONYA	11398	11399	0.0%	7870	45%
XSPOR	BIST SPOR	3943	3787	4.1%	3668	7%
XSTKR	BIST TEKİRDAĞ	46561	45804	1.7%	39257	19%
XTAST	BIST TAŞ, TOPRAK	12362	12380	-0.1%	10958	13%
XTCRT	BIST TİCARET	23930	23387	2.3%	16660	44%
XTEKS	BIST TEKSTİL, DERİ	4378	4396	-0.4%	2994	46%
XTM2S	BIST TEMETTÜ 25	14029	14015	0.1%	9394	49%
XTMTU	BIST TEMETTÜ	10785	10766	0.2%	7491	44%
XTRZM	BIST TURİZM	1427	1420	0.5%	997	43%
XTUMY	BIST TUM-100	35398	35134	0.8%	25772	37%
XUHIZ	BIST HİZMETLER	9388	9309	0.9%	6839	37%
XULAS	BIST ULAŞTIRMA	34260	34640	-1.1%	24695	39%
XUSIN	BIST SİNAİ	14531	14608	-0.5%	11532	26%
XUSRD	BIST SÜRDÜRÜLEBİLİRLİK	13732	13758	-0.2%	9694	42%
XUTEK	BIST TEKNOLOJİ	13748	13651	0.7%	9541	44%
XYLDZ	BIST YILDIZ	10914	10911	0.0%	8042	36%
XYORT	BIST MENKUL KIYIM Y.O.	4447	4407	0.9%	3385	31%
XYU0B	BIST 100-30	18605	18457	0.8%	14042	32%
X10XB	BIST BANKA DİSİ LİKİT 10	12459	12658	-1.6%	9883	26%
XAKUR	BIST ARACI KURUMLAR	42585	42139	1.1%	36746	16%
XLBNK	BIST LİKİT BANKA	11859	11854	0.0%	7700	54%
XTKJS	BIST TEKNOLOJİ AĞIRLIK SINIRLAMALI	21384	21058	1.5%	14089	52%

Kaynak: Deniz Yatırım Strateji ve Araştırma, Rasyonel

Seçilmiş BIST Endekslerine Ait Günlük Performanslar

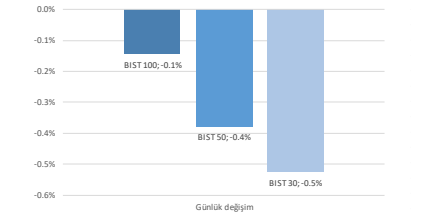

Kaynak: Deniz Yatırım Strateji ve Araştırma Bölümü hesaplamaları, Rasyonel

Seçilmiş BIST Endekslerine Ait Günlük Performanslar

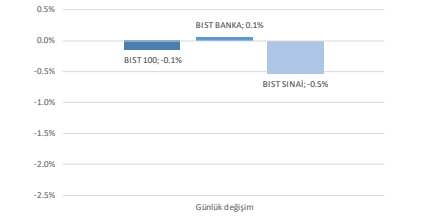

Kaynak: Deniz Yatırım Strateji ve Araştırma Bölümü hesaplamaları, Rasyonel

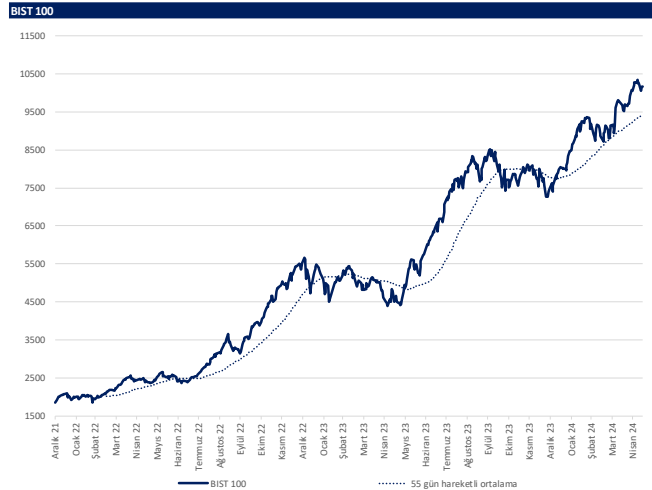

Kaynak: Deniz Yatırım Strateji ve Araştırma, Rasyonel

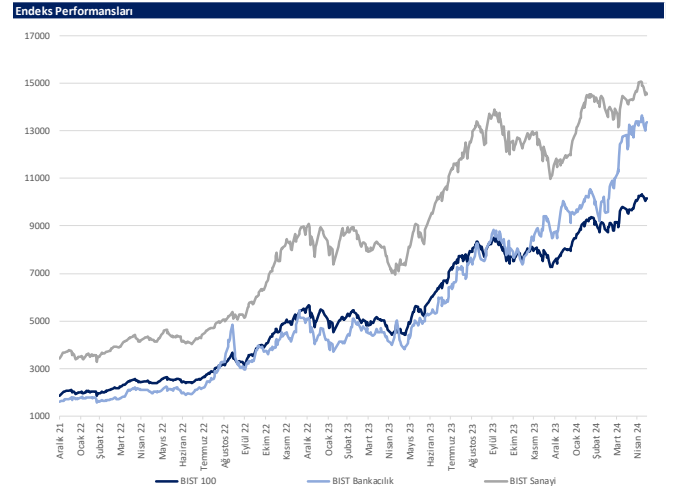

Kaynak: Deniz Yatırım Strateji ve Araştırma, Rasyonel

Günlük bazda seçilmiş indikatörler puanlama sistemi



DENİZ YATIRIM STRATEJİ & ARAŞTIRMA | BIST 100 ENDEKSİ GÜNLÜK BAZDA SEÇİLMİŞ İNDİKATÖRLER PUANLAMA SİSTEMİ

Hisse senedi	Son kapanış	Önceki gün kapanış	Değişim	İşlem Hacmi (mn.)	RSI	MACD	İşlem Hacmi > 3 gün ort.	RSI > 5 gün ort.	RSI < 70.0	RSI > 30.0	MACD > 5 gün ort.	MACD > 0	Son Kapanış > 3 gün ort.	Önceki Puan	Puan
AFGAS	15.04	13.68	9.94%	682.85	69.52	0.18	✓	✓	✓	✓	✓	✓	✓	100.0	100.0
AKSEN	40.78	38.88	4.89%	428.80	62.68	0.79	✓	✓	✓	✓	✓	✓	✓	100.0	100.0
ARCLK	185.00	185.60	-0.32%	861.78	68.46	6.79	✓	✓	✓	✓	✓	✓	✓	100.0	100.0
ENERY	184.30	167.60	9.96%	1,199.08	64.36	2.62	✓	✓	✓	✓	✓	✓	✓	100.0	100.0
ULKER	122.20	116.80	4.62%	1,472.10	63.69	3.01	✓	✓	✓	✓	✓	✓	✓	100.0	100.0
ANSGR	99.00	96.80	2.27%	197.40	79.34	5.00	✓	✓	✓	✓	✓	✓	✓	91.0	91.0
MGRFS	475.25	466.25	1.93%	1,651.64	59.32	8.49	✓	✓	✓	✓	✓	✓	✓	91.0	91.0
TTRAK	1,010.00	984.50	2.59%	542.21	70.00	27.29	✓	✓	✓	✓	✓	✓	✓	75.0	75.0
BFREN	971.00	957.00	1.46%	432.78	46.09	-28.84	✓	✓	✓	✓	✓	✓	✓	87.5	87.5
BIDEN	19.46	19.19	1.41%	91.14	55.89	0.23	✓	✓	✓	✓	✓	✓	✓	87.5	87.5
IZENR	28.04	25.50	9.96%	479.37	54.31	-0.32	✓	✓	✓	✓	✓	✓	✓	87.5	87.5
ENISA	65.05	64.45	0.93%	237.96	63.15	1.89	✓	✓	✓	✓	✓	✓	✓	78.5	78.5
GWIND	28.58	28.38	0.70%	128.50	57.31	0.70	✓	✓	✓	✓	✓	✓	✓	78.5	78.5
AKYE	28.50	27.88	2.22%	469.74	63.36	0.84	✓	✓	✓	✓	✓	✓	✓	75.0	75.0
ALBRK	5.16	5.09	1.38%	113.26	64.13	0.16	✓	✓	✓	✓	✓	✓	✓	75.0	75.0
BERA	17.91	16.97	5.54%	460.29	44.08	-0.32	✓	✓	✓	✓	✓	✓	✓	75.0	75.0
FROTO	1,191.00	1,186.00	0.42%	939.43	65.50	19.75	✓	✓	✓	✓	✓	✓	✓	75.0	75.0
MATK	54.35	52.15	4.22%	971.97	38.47	-2.52	✓	✓	✓	✓	✓	✓	✓	75.0	75.0
OYAK	469.50	58.55	1.62%	426.41	48.31	-0.08	✓	✓	✓	✓	✓	✓	✓	75.0	75.0
REEDR	39.04	37.56	3.94%	1,125.25	36.50	-2.74	✓	✓	✓	✓	✓	✓	✓	75.0	75.0
SASA	46.90	47.34	-0.93%	3,164.56	64.56	1.63	✓	✓	✓	✓	✓	✓	✓	75.0	75.0
SOKM	65.65	65.05	0.92%	649.95	65.15	0.91	✓	✓	✓	✓	✓	✓	✓	75.0	75.0
TABGD	165.30	165.20	0.06%	263.74	67.80	6.17	✓	✓	✓	✓	✓	✓	✓	75.0	75.0
ALFAS	88.40	88.40	0.00%	209.74	41.73	-1.41	✓	✓	✓	✓	✓	✓	✓	66.0	66.0
BIMAS	469.25	2.96%	2,216.75	82.62	17.25	✓	✓	✓	✓	✓	✓	✓	✓	66.0	66.0
BTICM	140.00	141.60	-1.13%	162.47	61.70	2.99	✓	✓	✓	✓	✓	✓	✓	66.0	66.0
EUREN	14.97	14.81	1.08%	142.68	41.85	-0.22	✓	✓	✓	✓	✓	✓	✓	66.0	66.0
KONTR	218.30	211.50	3.22%	1,573.02	39.99	-4.75	✓	✓	✓	✓	✓	✓	✓	66.0	66.0
SAHOL	99.10	98.70	0.41%	1,641.71	73.30	4.28	✓	✓	✓	✓	✓	✓	✓	66.0	66.0
TKFN	54.60	53.15	2.73%	234.80	71.90	2.68	✓	✓	✓	✓	✓	✓	✓	66.0	66.0
YETK	199.00	196.60	1.22%	341.98	42.39	-3.36	✓	✓	✓	✓	✓	✓	✓	66.0	66.0
AGROT	32.38	32.40	-0.06%	1,619.95	49.43	-0.74	✓	✓	✓	✓	✓	✓	✓	62.5	62.5
ISCTR	13.80	13.57	1.69%	4,801.55	64.17	0.48	✓	✓	✓	✓	✓	✓	✓	62.5	62.5
SKBNK	4.89	4.87	0.41%	280.36	59.05	0.09	✓	✓	✓	✓	✓	✓	✓	62.5	62.5
TOASO	274.25	272.75	0.55%	1,311.51	58.23	3.93	✓	✓	✓	✓	✓	✓	✓	62.5	62.5
YKBNK	31.98	31.86	0.38%	3,743.03	60.87	1.02	✓	✓	✓	✓	✓	✓	✓	62.5	62.5
AKBNK	57.20	57.50	-0.52%	4,808.20	53.28	1.84	✓	✓	✓	✓	✓	✓	✓	53.5	53.5
AKFYD	2.30	2.26	1.77%	122.24	51.23	0.00	✓	✓	✓	✓	✓	✓	✓	53.5	53.5
AKSA	119.60	122.10	-2.05%	505.89	65.02	5.32	✓	✓	✓	✓	✓	✓	✓	53.5	53.5
DOHOL	14.59	14.37	1.53%	657.31	60.73	0.29	✓	✓	✓	✓	✓	✓	✓	53.5	53.5
ECILC	55.70	54.05	3.05%	156.20	57.60	1.21	✓	✓	✓	✓	✓	✓	✓	53.5	53.5
GARAN	87.85	90.00	-2.39%	2,967.37	66.57	4.57	✓	✓	✓	✓	✓	✓	✓	53.5	53.5
GESAN	70.45	73.15	-3.69%	331.34	45.98	0.13	✓	✓	✓	✓	✓	✓	✓	53.5	53.5
ISMEN	35.76	35.38	1.07%	161.81	52.87	0.69	✓	✓	✓	✓	✓	✓	✓	53.5	53.5
MVVI	95.60	93.50	2.25%	1,765.99	66.72	4.92	✓	✓	✓	✓	✓	✓	✓	53.5	53.5
OTKAR	547.50	542.00	1.01%	243.53	59.41	16.69	✓	✓	✓	✓	✓	✓	✓	53.5	53.5
TAVHL	221.50	223.60	-0.94%	562.06	66.02	9.39	✓	✓	✓	✓	✓	✓	✓	53.5	53.5
TCELL	82.80	83.10	-0.36%	2,498.37	69.93	3.14	✓	✓	✓	✓	✓	✓	✓	53.5	53.5
TSKB	10.07	10.01	0.60%	174.96	57.35	0.26	✓	✓	✓	✓	✓	✓	✓	53.5	53.5
TTKOM	41.04	41.02	0.05%	487.82	64.82	1.76	✓	✓	✓	✓	✓	✓	✓	53.5	53.5
VESBE	22.80	22.94	-0.61%	104.38	56.43	0.64	✓	✓	✓	✓	✓	✓	✓	53.5	53.5
CWENE	256.00	253.75	0.89%	164.21	37.05	-8.22	✓	✓	✓	✓	✓	✓	✓	50.0	50.0
ECZYT	257.00	258.50	-0.58%	133.38	62.65	4.36	✓	✓	✓	✓	✓	✓	✓	50.0	50.0
EGENE	14,297.50	14,200.00	0.69%	225.08	39.73	-11.75	✓	✓	✓	✓	✓	✓	✓	50.0	50.0
EUPWR	143.60	141.50	1.48%	29.34	40.34	-3.11	✓	✓	✓	✓	✓	✓	✓	50.0	50.0
PETKM	19.90	19.78	0.61%	889.52	43.56	-0.29	✓	✓	✓	✓	✓	✓	✓	50.0	50.0
TUKAS	7.81	7.70	1.43%	114.66	41.19	-0.11	✓	✓	✓	✓	✓	✓	✓	50.0	50.0
BIENY	40.80	40.76	0.10%	82.47	42.43	-0.20	✓	✓	✓	✓	✓	✓	✓	41.0	41.0
CANTE	17.38	17.57	-1.08%	238.72	39.10	-0.17	✓	✓	✓	✓	✓	✓	✓	41.0	41.0
DDAS	289.50	287.00	0.87%	569.02	45.32	-1.18	✓	✓	✓	✓	✓	✓	✓	41.0	41.0
EREGE	44.82	44.52	-0.67%	5,420.00	65.58	1.01	✓	✓	✓	✓	✓	✓	✓	41.0	41.0
KONYA	9,557.50	9,632.50	-0.78%	188.30	38.68	-16.71	✓	✓	✓	✓	✓	✓	✓	41.0	41.0
SAYAS	73.20	73.00	0.27%	81.80	36.12	-3.01	✓	✓	✓	✓	✓	✓	✓	41.0	41.0
SDTTR	311.50	309.00	0.81%	100.98	38.59	-5.04	✓	✓	✓	✓	✓	✓	✓	41.0	41.0
SMRTG	54.50	54.50	0.00%	255.65	39.71	-0.61	✓	✓	✓	✓	✓	✓	✓	41.0	41.0
YILDG	13.05	13.39	-2.54%	120.02	41.67	-0.11	✓	✓	✓	✓	✓	✓	✓	41.0	41.0
ABES	194.40	197.40	-1.52%	340.81	65.15	9.45	✓	✓	✓	✓	✓	✓	✓	28.5	28.5
AKCNS	148.00	149.90	-1.27%	93.26	48.85	2.02	✓	✓	✓	✓	✓	✓	✓	28.5	28.5
ALARK	115.40	117.10	-1.45%	447.77	38.48	-2.78	✓	✓	✓	✓	✓	✓	✓	28.5	28.5
ASELS	59.95	60.85	-1.48%	1,717.77	50.03	1.19	✓	✓	✓	✓	✓	✓	✓	28.5	28.5
ASTOR	101.30	104.40	-2.97%	988.38	49.32	1.36	✓	✓	✓	✓	✓	✓	✓	28.5	28.5
BOBET	34.80	34.80	-1.30%	112.74	42.54	0.29	✓	✓	✓	✓	✓	✓	✓	28.5	28.5
CCOLA	726.50	725.00	0.21%	215.40	65.08	25.65	✓	✓	✓	✓	✓	✓	✓	28.5	28.5
CMSA	31.66	31.94	-0.88%	160.20	47.84	0.33	✓	✓	✓	✓	✓	✓	✓	28.5	28.5
ENKAI	36.22	36.20	0.06%	547.23	49.48	0.54	✓	✓	✓	✓	✓	✓	✓	28.5	28.5
HALKB	16.18	16.36	-1.10%	1,013.82	53.38	0.57	✓	✓	✓	✓	✓	✓	✓	28.5	28.5
KAYSE	31.80	32.12	-1.00%	90.49	48.22	0.42	✓	✓	✓	✓	✓	✓	✓	28.5	28.5
KCLER	56.75	57.55	-1.39%	268.80	49.51	1.41	✓	✓	✓	✓	✓	✓	✓	28.5	28.5
KRDMD	28.40	27.00	-2.22%	755.19	53.09	0.72	✓	✓	✓	✓	✓	✓	✓	28.5	28.5
ODAS	9.04	9.15	-1.20%	407.88	43.10	0.00	✓	✓	✓	✓	✓	✓	✓	28.5	28.5
PGSUS	201.60	204.00	-1.18%	1,411.66	58.09	7.67	✓	✓	✓	✓	✓	✓	✓	28.5	28.5
QUAGR	4.04	4.09	-1.22%	131.47	43.42	0.14	✓	✓	✓	✓	✓	✓	✓	28.5	28.5
SISE	51.65	52.85	-2.27%	1,587.43	57.03	1.14	✓	✓	✓	✓	✓	✓	✓	28.5	28.5
THIAD	305.50	310.25	-1.53%	9,256.70	44.99	4.86	✓	✓	✓	✓	✓	✓	✓	28.5	28.5
TLPBS	181.50	183.60	-1.14%	3,636.08	45.03	3.13	✓	✓	✓	✓	✓	✓	✓	28.5	28.5
VAKBN	20.44	20.42	0.10%	944.61	66.20	1.32	✓	✓	✓	✓	✓	✓	✓	28.5	28.5
VESTL	97.80	99.50	-1.71%	363.29	58.16	4.05	✓	✓	✓	✓	✓	✓	✓	28.5	28.5
ZOREN	5.85	5.93	-1.35%	845.58	43.15	0.06	✓	✓	✓	✓	✓	✓	✓	28.5	28.5
KHOL	240.50	246.50	-2.43%	2,468.32	70.26	11.35	✓	✓	✓	✓	✓	✓	✓	20.5	20.5
TURSG	68.45	68.55	-0.15%	127.51	70.82	3.15	✓								

Son 90 güne ait dip-zirve analizi



DENİZ YATIRIM STRATEJİ & ARAŞTIRMA | BİST 100 ENDEKSİ DİP-ZİRVE ANALİZİ

Hisse	Son kapanış	Önceki kapanış	Değişim %	Son 90 gün zirvesi	Son 90 gün dip	Zirveye uzaklık	Dibe uzaklık	Zirveye geçti mi?
AEEF5	194.40	197.40	-1.5%	200.00	124.70	3%	36%	x
AGROT	32.38	32.40	-0.1%	44.84	11.31	38%	65%	x
AHGAZ	15.04	13.68	9.9%	15.04	10.04	-	33%	✓
AKBNK	57.20	57.50	-0.5%	62.50	34.79	9%	39%	x
AKCNS	148.00	149.90	-1.3%	179.69	131.55	21%	11%	x
AKFGY	2.30	2.26	1.8%	2.85	1.83	24%	20%	x
AKFYE	28.50	27.88	2.2%	31.78	14.70	12%	48%	x
AKSA	119.60	122.10	-2.0%	122.10	82.81	2%	31%	x
AKSEN	40.78	38.88	4.9%	40.78	29.82	-	27%	✓
ALARK	115.40	117.10	-1.5%	144.00	91.20	25%	21%	x
ALBRK	5.16	5.09	1.4%	5.16	3.80	-	26%	✓
ALFAS	88.40	88.40	0.0%	119.30	82.80	35%	6%	x
ANSGR	99.00	96.80	2.3%	99.00	64.75	-	35%	✓
ARCLK	185.00	185.60	-0.3%	185.60	128.00	0%	31%	x
ASELS	59.95	60.85	-1.5%	66.50	46.88	11%	22%	x
ASTOR	101.30	104.40	-3.0%	131.00	89.95	29%	11%	x
BERA	17.91	16.97	5.5%	21.50	11.45	20%	36%	x
BFREN	971.00	957.00	1.5%	1345.00	832.34	39%	14%	x
BIENY	40.80	40.76	0.1%	52.30	39.36	28%	4%	x
BIMAS	469.25	455.75	3.0%	469.25	302.50	-	36%	✓
BIOEN	19.46	19.19	1.4%	22.40	16.92	15%	13%	x
BOBET	34.80	35.26	-1.3%	39.66	30.99	14%	11%	x
BRSAN	543.50	545.50	-0.4%	745.50	539.00	37%	1%	x
BRYAT	2765.00	2805.00	-1.4%	4438.76	2271.66	61%	18%	x
BTICM	140.00	141.60	-1.1%	141.60	92.80	1%	34%	x
CANTE	17.38	17.57	-1.1%	20.30	16.34	17%	6%	x
CCOLA	726.50	725.00	0.2%	740.00	476.25	2%	34%	x
CIMSA	31.66	31.94	-0.9%	37.63	27.61	19%	13%	x
CWENE	256.00	253.75	0.9%	362.00	247.80	41%	3%	x
DOAS	289.50	287.00	0.9%	357.68	214.83	24%	26%	x
DOHOL	14.59	14.37	1.5%	14.76	11.57	1%	21%	x
ECILC	55.70	54.05	3.1%	57.90	42.42	4%	24%	x
ECZYT	257.00	258.50	-0.6%	295.00	215.80	22%	16%	x
EGEEN	14297.50	14200.00	0.7%	17500.00	9995.00	22%	30%	x
EKGYO	8.72	8.70	0.2%	11.63	7.26	33%	17%	x
ENERY	184.30	167.60	10.0%	184.30	109.50	-	41%	✓
ENJSA	65.05	64.45	0.9%	66.25	43.37	2%	33%	x
ENKAI	36.22	36.20	0.1%	39.63	32.20	9%	11%	x
EREGL	44.92	46.52	-3.4%	49.02	37.82	9%	16%	x
EUPWR	143.60	141.50	1.5%	200.20	140.90	39%	2%	x
EUREN	14.97	14.81	1.1%	21.32	14.20	42%	5%	x
FROTO	1191.00	1186.00	0.4%	1191.00	719.02	-	40%	✓
GARAN	87.85	90.00	-2.4%	90.00	54.90	2%	38%	x
GESAN	70.45	73.15	-3.7%	89.00	64.20	26%	9%	x
GUBRF	149.20	150.30	-0.7%	211.30	135.90	42%	9%	x
GWIND	28.58	28.38	0.7%	29.48	22.50	3%	21%	x
HALKB	16.18	16.36	-1.1%	17.48	12.02	8%	26%	x
HEKTS	15.25	15.47	-1.4%	22.24	14.54	46%	5%	x
IPEKE	37.32	37.78	-1.2%	44.80	32.62	20%	13%	x
ISCTR	13.80	13.57	1.7%	13.87	8.95	1%	35%	x
ISGYO	15.15	15.13	0.1%	19.14	14.19	26%	6%	x
ISMEN	35.76	35.38	1.1%	40.74	29.78	14%	17%	x
IZENR	28.04	25.50	10.0%	35.80	24.78	28%	12%	x
KAYSE	31.80	32.12	-1.0%	37.68	28.54	18%	10%	x
KCAER	56.75	57.55	-1.4%	65.05	29.34	15%	48%	x
KCHOL	240.50	246.50	-2.4%	246.50	136.64	2%	43%	x
KLSEK	56.85	56.95	-0.2%	82.75	56.40	46%	1%	x
KONTR	218.30	211.50	3.2%	300.50	211.50	38%	3%	x
KONYA	9557.50	9632.50	-0.8%	12072.50	7010.00	26%	27%	x
KOZAA	47.18	47.30	-0.3%	53.50	42.00	13%	11%	x
KOZAL	21.04	21.10	-0.3%	25.34	19.45	20%	8%	x
KRDMD	26.40	27.00	-2.2%	29.64	21.08	12%	20%	x
MAVI	95.60	93.50	2.2%	98.00	54.81	3%	43%	x
MGROS	475.25	466.25	1.9%	501.50	343.75	6%	28%	x
MIAATK	54.35	52.15	4.2%	81.05	32.90	49%	39%	x
ODAS	9.04	9.15	-1.2%	10.68	8.14	18%	10%	x
OTKAR	547.50	542.00	1.0%	565.00	404.38	3%	26%	x
OYAKC	59.50	58.55	1.6%	73.55	54.50	24%	8%	x
PETKM	19.90	19.78	0.6%	25.44	18.44	28%	7%	x
PGSUS	201.60	204.00	-1.2%	213.40	138.10	6%	31%	x
QUAGR	4.04	4.09	-1.2%	4.71	3.82	17%	5%	x
REEDR	39.04	37.56	3.9%	76.10	22.10	95%	43%	x
SAHOL	99.10	98.70	0.4%	99.10	57.94	-	42%	✓
SASA	46.90	47.34	-0.9%	47.34	33.76	1%	28%	x
SAYAS	73.20	73.00	0.3%	116.00	72.50	58%	1%	x
SDTTR	311.50	309.00	0.8%	429.50	268.50	38%	14%	x
SISE	51.65	52.85	-2.3%	53.60	44.60	4%	14%	x
SKBNK	4.89	4.87	0.4%	5.15	4.03	5%	18%	x
SMRTG	54.50	54.50	0.0%	71.90	53.95	32%	1%	x
SOKM	65.65	65.05	0.9%	73.15	52.85	11%	19%	x
TABGD	165.30	165.20	0.1%	165.30	112.70	-	32%	✓
TAVHL	221.50	223.60	-0.9%	225.00	112.00	2%	49%	x
TCELL	82.80	83.10	-0.4%	84.75	59.00	2%	29%	x
THYAO	305.50	310.25	-1.5%	330.00	233.30	8%	24%	x
TKFEN	54.60	53.15	2.7%	54.60	36.34	-	33%	✓
TOASO	274.25	272.75	0.5%	278.50	201.68	2%	26%	x
TSKB	10.07	10.01	0.6%	10.39	6.94	3%	31%	x
TTKOM	41.04	41.02	0.0%	41.52	26.24	1%	36%	x
TTRAK	1010.00	984.50	2.6%	1010.00	636.67	-	37%	✓
TUKAS	7.81	7.70	1.4%	9.71	6.84	24%	12%	x
TUPRS	181.50	183.60	-1.1%	204.00	129.95	12%	28%	x
TURSG	68.45	68.55	-0.1%	69.70	43.40	2%	37%	x
ULKER	122.20	116.80	4.6%	122.20	79.00	-	35%	✓
VAKBN	20.44	20.42	0.1%	21.76	13.32	6%	35%	x
VESBE	22.80	22.94	-0.6%	24.14	16.05	6%	30%	x
VESTL	97.80	99.50	-1.7%	103.00	45.88	5%	53%	x
YEOTK	199.00	196.60	1.2%	273.75	181.30	38%	9%	x
YKBNK	31.98	31.86	0.4%	32.28	19.08	1%	40%	x
YILGD	13.05	13.39	-2.5%	17.28	12.37	32%	5%	x
ZOREN	5.85	5.93	-1.3%	6.75	4.25	15%	27%	x

Kaynak: Deniz Yatırım Strateji ve Araştırma Bölümü hesaplamaları, Rasyonel

Seçilmiş rasyolar



DENİZ YATIRIM STRATEJİ & ARAŞTIRMA | BIST 100 HIZLI BAKIŞ

Hisse kodu	Şirket İsmi	Sektör	F/K	FD/FAVÖK	FD/SATIŞLAR	Özkaynak karlılığı	Piyasa değeri (milyar TL)	Halka açıklık oranı	BIST 100 payı
AEFES	Anadolu Efes Biraçılık	BIRAÇILIK VE MŞRUBAT	5.20	4.94	0.84	49%	115.1	32%	1.3%
AGROT	Agrotex Yüksek Teknoloji Ve Yatırım	TEKNOLOJİ	25.85	159.31	22.37	33%	38.9	25%	0.4%
AHŞAZ	Ahioto Doğal Gaz Dağıtım Enerji Ve Yat.	PETROL VE PETROL ÜRÜNLERİ	12.61	21.68	1.59	25%	39.1	25%	0.4%
AKBNK	Akbank	BANKACILIK	4.31			37%	297.4	52%	3.4%
AKNS	Akansa	ÇİMENTO	11.95	6.98	1.47	28%	28.3	19%	0.3%
AKGY	Akfen G.M.Y.O.	GAYRİMENKUL YATIRIM ORT.	12.35	11.98	10.77	6%	9.0	45%	0.1%
AKYE	Akfen Yenilenebilir Enerji	ELEKTRİK	6.36	13.38	8.63	43%	29.0	31%	0.3%
AKSA	Aksa	ENDÜSTRİYEL TEKSTİL	19.43	8.92	1.67	18%	38.7	37%	0.4%
AKSEN	Aksa Enerji	ELEKTRİK	9.10	7.77	1.76	22%	50.0	21%	0.6%
ALARK	Alarko Holding	İNŞAAT, TAHAHÜT	7.58	877.77	5.56	24%	50.2	31%	0.6%
ALBRK	Albaraka Türk Katılım Bankası	BANKACILIK	3.66			31%	12.9	38%	0.1%
ALFAS	Alfa Solar Enerji	ELEKTRİK	31.31	21.86	4.06	60%	32.5	20%	0.4%
ANSGR	Anadolulı Sigorta	SİGORTA	5.57			74%	49.5	35%	0.6%
ARCLK	Arçelik	DAYANIKLI TÜKETİM	18.46	8.82	0.71	16%	125.0	15%	1.4%
ASELS	Aselsan	İLETİŞİM ÇHAZLARI	37.50	17.89	3.90	12%	273.4	26%	3.1%
ASTOR	Astor Enerji	ELEKTRİK	21.99	17.11	5.86	61%	101.1	21%	1.2%
BERA	Bera Holding	HOLDİNG	8.21	6.79	1.04	20%	12.2	54%	0.1%
BFREN	Bosch Fren Sistemleri	OTOMOTİV PARÇASI		416.01	24.54	-45%	29.7	15%	0.3%
BIENY	Bien Yapı Ürünleri	İNŞAAT MALZEMELERİ	18.08	15.77	2.03	22%	34.7	20%	0.2%
BİNAS	Bim Birleşik Magazalar	PERAKENDE	18.45	21.84	0.91	37%	284.9	60%	3.3%
BİGEN	Biotrend Çevre Ve Enerji Yatırımları	ELEKTRİK	16.76	24.74	7.47	98%	9.7	38%	0.1%
BOBOT	Boğaziçi Beton Sanayi Ve Ticaret	ÇİMENTO	9.42	5.60	1.43	49%	13.2	30%	0.2%
BRNSAN	Borusan Boru Sanayi	DEMİR, ÇELİK TEMEL	24.67	15.88	1.62	15%	77.0	17%	0.9%
BRYAT	Borusan Yat. Paz.	HOLDİNG	40.15		665.12	9%	77.8	13%	0.9%
BTCİM	Büt Çimento	ÇİMENTO		19.79	3.54	-29%	25.2	43%	0.3%
CAATE	Çağış Termik	ELEKTRİK	36.49	10.24	2.78	5%	16.3	42%	0.2%
CCOLA	Coca Cola İçecek	BIRAÇILIK VE MŞRUBAT	8.98	11.15	1.98	63%	184.8	25%	2.1%
CİMSA	Cimsa	ÇİMENTO	12.02	8.82	1.57	22%	29.9	45%	0.3%
CWENE	Cw Enerji Mühendislik	ELEKTRİK	83.65	13.99	2.84	11%	31.7	24%	0.4%
DOAS	Doğuş Otomotiv	OTOMOTİV	3.25	2.66	0.44	75%	63.7	34%	0.7%
DODOL	Doğan Holding	HOLDİNG	128.73	3.16	0.61	3%	38.2	36%	0.4%
ECLC	Eczacıbaşı İlaç	13 SAĞLIK	13.99	48.66	6.02	11%	38.2	27%	0.4%
ECZYT	Eczacıbaşı Yatırım	HOLDİNG	27.72			8%	27.0	22%	0.3%
EĞEEN	Ege Endüstri	OTOMOTİV PARÇASI	64.69	45.76	11.45	25%	45.0	34%	0.5%
EKGYO	Emlak G.M.Y.O.	GAYRİMENKUL YATIRIM ORT.		4.61	0.80	-10%	33.1	10%	0.4%
ENERY	Enerya Enerji	ELEKTRİK	17.07	6.13	1.17	22%	26.7	27%	0.3%
ENKSA	Enersisa Enerji	ELEKTRİK	12.01	14.61	0.63	12%	76.8	20%	0.9%
ENKAI	Enka İnşaat	İNŞAAT, TAHAHÜT	12.18	7.40	1.50	10%	217.3	12%	2.5%
ERGL	Ereğli Demir Çelik	DEMİR, ÇELİK TEMEL	16.47	9.75	1.23	6%	157.2	48%	1.8%
ELPWR	Europower Enerji Ve Otomasyon Teknolojileri	ELEKTRİK	41.31	20.32	4.68	26%	31.6	27%	0.4%
EUREN	European Endüstri İnşaat	İNŞAAT MALZEMELERİ	17.89	24.14	3.01	23%	11.4	30%	0.1%
FROTO	Ford Otosan	OTOMOTİV	8.52	11.20	1.16	115%	417.9	18%	4.8%
GARAN	Garanti Bankası	BANKACILIK	3.93			44%	369.0	44%	4.2%
GESAN	Gırsın Elektrik Sanayi Taahhüt Ve Ticaret	ELEKTRİK	47.16	9.12	3.02	17%	32.4	28%	0.4%
GUBRF	Gübre Fabrikaları	TARIM KİMYASALLARI	22.60	1.54	-5%	-5%	49.8	22%	0.6%
GWIND	Galata Wind Enerji	ELEKTRİK	24.75	11.43	8.63	15%	15.4	30%	0.2%
HALKB	Halk Bankası	BANKACILIK	10.89			9%	116.2	9%	1.3%
HEKTS	Hecktaş	TARIM KİMYASALLARI			7.85	-17%	38.6	41%	0.4%
İPEKE	İpek Doğal Enerji Kaynakları	ELEKTRİK	10.24			31%	9.7	36%	0.1%
İSCTR	İş Bankası (Ç)	BANKACILIK	4.70			31%	345.0	31%	4.0%
İSGYO	İş G.M.Y.O.	GAYRİMENKUL YATIRIM ORT.	4.64	24.13	14.67	15%	14.5	38%	0.2%
İSMEN	İş Yatırım	ARACI KURUM	9.68	3.38	0.10	47%	53.6	28%	0.6%
İZENR	İzdemir Enerji Elektrik Üretim	ELEKTRİK	14.74	16.87	2.12	22%	16.1	24%	0.2%
KAYSE	Kayseri Şeker Fabrikası	GIDA	5.31	15.37	2.71	31%	22.5	20%	0.3%
KCALR	Kocaeli Çelik	DEMİR, ÇELİK TEMEL	31.45	17.50	2.59	25%	37.3	24%	0.4%
KCHOL	Koç Holding	HOLDİNG	8.44	8.13	1.66	27%	609.9	22%	7.0%
KLSEK	Kaleseramik Çanakçile Kalebodur Seramik	SERAMİK	99.12	111.87	3.02	7%	29.3	21%	0.3%
KONTR	Kontrolmatik Teknoloji	ELEKTRİK	101.30	146.12	11.73	23%	43.7	39%	0.5%
KONYA	Konya Çimento	ÇİMENTO	68.14	71.24	10.51	55%	46.6	15%	0.5%
KOZAA	Koza Anadolu Metal	MALDENÇİLİK	7.86	4.12	1.28	35%	18.3	44%	0.2%
KOZAL	Koza Altın İşletmeleri	MADENÇİLİK	165.93	23.10	7.17	2%	67.4	29%	0.8%
KRDMD	Kardemir (D)	DEMİR, ÇELİK TEMEL	18.95	12.06	0.75	7%	20.6	89%	0.2%
MAVI	Mavi Giyim	TEKSTİL, ENTEGRE	21.29	7.29	1.35	39%	38.0	73%	0.4%
MGROS	Migros	PERAKENDE	9.75	25.92	0.46	54%	86.0	51%	1.0%
MİATK	Mia Teknoloji	TEKNOLOJİ	53.27	37.26	19.20	47%	26.8	57%	0.3%
ODAS	Odış Elektrik	ELEKTRİK	2.65	6.35	1.60	83%	12.7	73%	0.1%
OTKAR	Otokar	OTOMOTİV	29.47	41.20	2.85	47%	65.7	27%	0.8%
OYAKC	Oyak Çimento Fabrikaları	ÇİMENTO	9.13	7.54	2.28	53%	74.2	24%	0.9%
PETKM	Petkim	PETROL VE PETROL ÜRÜNLERİ	6.82		1.27	24%	50.4	47%	0.6%
PGSUS	Pegasus Hava Taşımacılığı	HAVA YOLLARI VE HİZMETLERİ	5.60	8.84	2.41	47%	100.8	43%	1.2%
QUAGR	Qua Granit Hayat Yapı	İNŞAAT MALZEMELERİ	8.58	8.56	2.34	33%	10.7	32%	0.1%
REEDR	Reeder Teknoloji	TEKNOLOJİ	56.02	56.63	20.22	36%	37.1	23%	0.4%
SAHOL	Sabancı Holding	HOLDİNG	13.49	14.61	11.73	10%	208.1	51%	2.4%
SASA	Sasa	ENDÜSTRİYEL TEKSTİL	13.72	30.14	6.69	53%	249.6	21%	2.9%
SAYAS	Say Yenilenebilir Enerji	ELEKTRİK	46.91	29.49	6.03	28%	5.7	55%	0.1%
SDTR	Sdt Uzay Ve Savunma Teknolojileri	TEKNOLOJİ	56.04	48.97	15.30	36%	18.1	21%	0.2%
SİSE	Şişe Cam	CAM	9.24	9.58	1.31	16%	158.2	49%	1.8%
SKBNK	Şekerbank	BANKACILIK	3.72	17.50	2.59	41%	9.1	48%	0.1%
SMRTG	Smart Güneş Enerjisi Teknolojileri	ELEKTRİK	32.28	25.04	4.45	77%	33.0	25%	0.4%
SOKM	Şok Marketler Ticaret	PERAKENDE	8.76	10.64	0.31	43%	38.9	51%	0.4%
TABGD	Tab Gıda Sanayi	GIDA	17.57	14.92	2.07	57%	43.2	20%	0.5%
TAVHL	Tav Havalimanları	HAVA YOLLARI VE HİZMETLERİ	9.20	10.06	3.08	23%	80.5	48%	0.9%
TCELL	Turkcell	İLETİŞİM	14.51	4.41	2.01	18%	182.2	54%	2.1%
THYAO	THY Türk Hava Yolları	HAVA YOLLARI VE HİZMETLERİ	2.59	5.76	1.32	57%	421.6	50%	4.8%
TKFEN	Tekfen Holding	HOLDİNG			0.50	-7%	20.2	48%	0.2%
TOASO	Tofaş Otomobil Fab.	OTOMOTİV	9.09	6.31	0.97	68%	137.1	24%	1.6%
TSKB	T.S.K.B.	BANKACILIK	3.73			40%	28.2	39%	0.3%
TKOM	Türk Telekom	İLETİŞİM	8.75	5.76	1.88	33%	143.6	13%	1.6%
TRAK	Türk Traktör	OTOMOTİV	10.82	7.16	1.62	116%	101.1	24%	1.2%
TUKAS	Tukay	GIDA	9.91	7.02	1.89	29%	11.5	33%	0.1%
TUPRS	Tupras	PETROL VE PETROL ÜRÜNLERİ	6.53	2.98	0.42	46%	349.7	40%	4.0%
TURSG	Turkiye Sigorta	SİGORTA	8.69			73%	79.5	18%	0.9%
ULKER	Ülker	GIDA	13.36	6.04	1.15	33%	45.1	39%	0.5%
VAKBN	T. Vakıflar Bankası	BANKACILIK	6.22			21%	202.7	6%	2.3%
VEŞBE	Vestel Beyaz Eya	DAYANIKLI TÜKETİM	7.72	5.15	0.67	40%	36.5	19%	0.4%
VESTL	Vestel	DAYANIKLI TÜKETİM	22.63	5.90	0.55	7%	32.8	35%	0.4%
YEOTEK	Yeo Teknoloji Enerji Ve Endüstri	ELEKTRİK	41.37	32.79	5.81	96%	19.1	36%	0.2%
YKBNK	Yapı Ve Kredi Bankası	BANKACILIK	4.11			41%	270.1	39%	3.1%
YLLGD	Yayla Agro Gıda	GIDA	27.68	12.27	1.50	11%	14.2	31%	0.2%
ZOREN	Zorlu Enerji	ELEKTRİK	2.68	10.71	2.54	41%	29.3	36%	0.3%

En düşük F/K

2.59

En yüksek F/K

165.93

En düşük FD/FAVÖK

2.66

En yüksek FD/FAVÖK

877.77

En düşük FD/SATIŞLAR

0.10

En yüksek FD/SATIŞLAR

665.12

En düşük özkaynak karlılığı

-45%

En yüksek özkaynak karlılığı

116%

En düşük piyasa değeri

5.7

En yüksek piyasa değeri

609.9

En düşük halka açıklık oranı

6%

En yüksek halka açıklık oranı

89%

En düşük BIST 100 payı

0.1%

En yüksek BIST 100 payı

7.0%

Kaynak: Deniz Yatırım Strateji ve Araştırma Bölümü Hesaplamaları, Rasyolar F/K, FD/FAVÖK ve FD/Satışlar rasyoların son 4 pyrek verilerine aittir.

Deniz Yatırım model portföyü

Deniz Yatırım Model Portföyü					
Hisse	Portföye giriş tarihi	Hedef fiyat	Potansiyel	Nominal getiri (Portföye girişten itibaren)	BIST-100'e rölatif getiri (Portföye girişten itibaren)
SISE	04.09.2020	77.70	50%	782%	-6%
TAVHL	10.05.2021	167.60	-24%	827%	33%
TUPRS	21.03.2022	215.62	19%	652%	60%
FROTO	07.09.2022	1158.70	-3%	296%	32%
KONTR	07.09.2022	378.00	73%	389%	63%
ALARK	13.09.2022	174.30	51%	112%	-25%
HTTBT	03.11.2022	108.80	48%	226%	31%
KAREL	30.11.2022	21.00	43%	37%	-33%
PGSUS	27.12.2022	228.74	13%	95%	5%
AKGRT	16.01.2023	9.80	32%	118%	9%
BIMAS	16.01.2023	618.80	32%	280%	91%
CCOLA	16.01.2023	888.80	22%	296%	99%
SAHOL	12.05.2023	123.06	24%	139%	14%
CIMSA	21.06.2023	42.34	34%	100%	3%
YKBNK	21.08.2023	45.40	42%	114%	61%

Yıl	Nominal getiri	BIST-100 Endeksi'ne göre rölatif getiri	BIST-100 Getiri Endeksi'ne göre rölatif getiri
2019	56%	27%	25%
2020	50%	16%	15%
2021	43%	13%	10%
2022	205%	3%	0%
2023	52%	12%	9%
12A	166%	18%	15%
YBB	43%	5%	4%
2019'dan bugüne	2117%	99%	70%

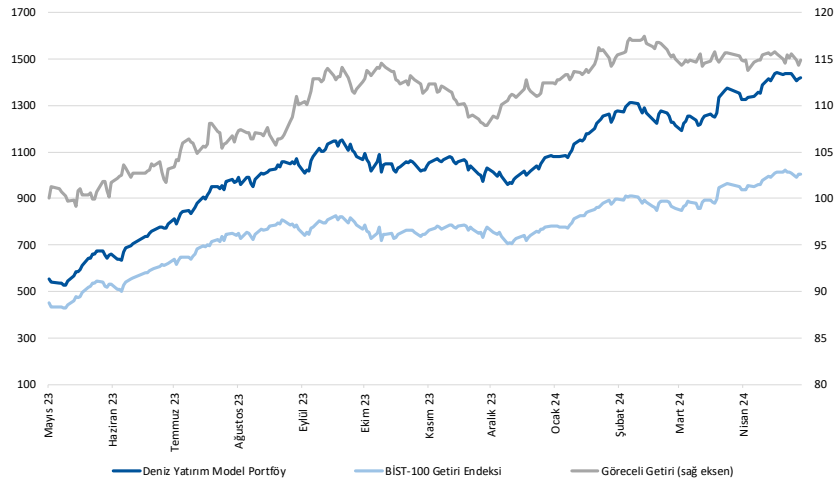

Kaynak: Deniz Yatırım Strateji ve Araştırma Bölümü hesaplamaları, Rasyonet

Deniz Yatırım Model Portföyü

Deniz Yatırım Model Portföyü, Deniz Yatırım Strateji ve Araştırma Bölümü tarafından, temel analiz kriterlerine göre hazırlanmış, orta-uzun vadeli hisse senedi tavsiye listesidir. Alınan pozisyonlar sadece uzun yönlüdür (long only). Herhangi bir rakamsal/yüzdese getiri hedefi söz konusu değildir. Herhangi bir şirket sayısı sınırı söz konusu değildir. Herhangi bir sıklıkta/takvim dahilinde değişiklik yapma zorunluluğu söz konusu değildir. Strateji ve Araştırma Bölümü analistleri portföyü takvim yılı içerisinde piyasa koşulları izin vermez ise değiştirmeme hakkına sahiptirler. Portföy içerisinde yer alan şirketler için temel analiz açısından getiri potansiyeli kalmamış dahi olsa da (değerleme olarak) şirket markasına olan geçmiş ve gelecek dönem güveni ile liste içerisinde kalmaya devam edebilirler. Portföyde yer alan şirketler için AL tavsiyesi bulunması zorunluluğu söz konusu değildir. Bölüm analistleri, TUT ve/veya Gözden Geçiriliyor önerileri ile de liste içerisinde şirket tercihinde bulunabilirler.

Deniz Yatırım model portföy | sektörel ve endeks dağılımları

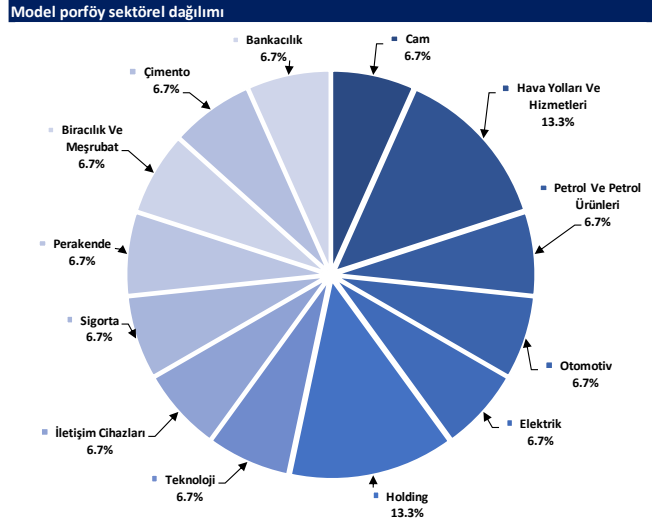

Kaynak: Deniz Yatırım Strateji ve Araştırma Bölümü hesaplamaları

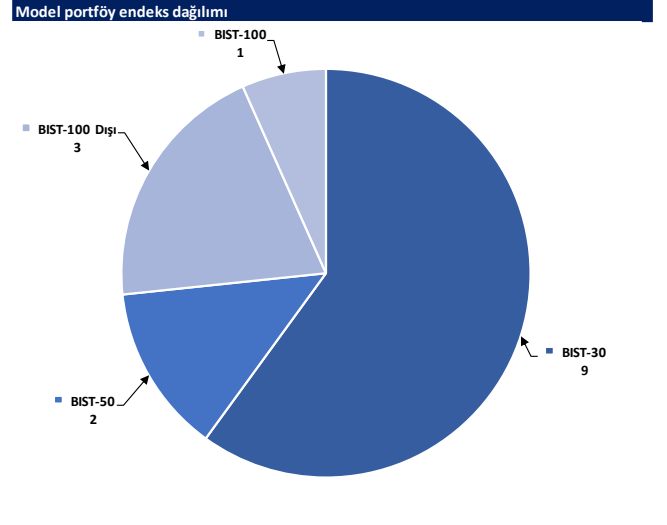

Kaynak: Deniz Yatırım Strateji ve Araştırma Bölümü hesaplamaları

Değerlemeler

	Piyasa Değeri (mn TL)	Piyasa Değeri (mn USD)	BIST 30 Endeksi'ndeki Payı	BIST 100 Endeksi'ndeki Payı	Nominal Hisse Performansı - YBB	Relatif Hisse Performansı - YBB	Hedef Fiyat (TL)	Tavsiye	Kapanış Fiyatı	Yükseliş / Düşüş Potansiyeli
Finansallar										
Ağsa Hayat Emeklilik	15,894	493	---	---	48%	9%	68.33	TUT	88.30	-22.6%
Akbank	297,440	9,229	7.9%	5.6%	63%	20%	77.40	AL	57.20	35.3%
Aksigorta	11,993	372	---	---	42%	4%	9.80	AL	7.44	31.7%
Anadolu Hayat Emeklilik	29,864	927	---	---	92%	41%	74.00	AL	69.45	6.6%
Anadolu Sigorta	49,500	1,536	---	---	65%	21%	100.00	TUT	99.00	1.0%
Garanti Bank	368,970	11,448	2.7%	1.9%	57%	16%	90.38	AL	87.85	2.9%
Halkbank	116,250	3,607	---	---	35%	-1%	20.80	TUT	16.18	28.6%
İş Bankası	345,000	10,704	5.3%	3.8%	52%	11%	18.30	AL	13.80	32.6%
İş Yatırım	53,640	1,664	---	---	12%	-18%	50.00	AL	35.76	39.8%
TSKB	28,196	875	---	---	0.4%	54%	14.50	AL	10.07	44.0%
Türkiye Sigorta	79,506	2,467	---	---	69%	24%	54.40	TUT	68.45	-20.5%
Vakıf Bank	202,681	6,289	---	---	0.4%	59%	27.00	AL	20.44	32.1%
Yapı Kredi Bank	270,137	8,382	5.3%	3.8%	71%	26%	45.40	AL	31.98	42.0%
Holdingler										
Alarko Holding	50,199	1,558	0.8%	0.6%	27%	-6%	174.30	AL	115.40	51.0%
Doğan Holding	38,182	1,185	---	---	0.5%	32%	18.70	AL	14.59	28.2%
Enka İnşaat	217,320	6,743	1.3%	0.9%	12%	-18%	52.75	AL	36.22	45.6%
Koç Holding	609,883	18,923	7.0%	5.0%	76%	30%	235.00	AL	240.50	-2.3%
Sabancı Holding	208,147	6,458	5.4%	3.8%	69%	25%	123.06	AL	99.10	24.2%
Şişecam	158,215	4,909	4.0%	2.9%	13%	-17%	77.70	AL	51.65	50.4%
Tekfen Holding	20,202	627	---	---	0.3%	48%	47.30	TUT	54.60	-13.4%
Petrol ve Gaz										
Aygaz	43,213	1,341	---	---	52%	12%	196.15	AL	196.60	-0.2%
Peşkim	50,435	1,565	1.2%	0.9%	9%	-20%	22.00	TUT	19.90	10.6%
Tüpraş	349,713	10,851	8.8%	6.3%	35%	-1%	215.62	AL	181.50	18.8%
Enerji										
Aksa Enerji	50,010	1,552	---	---	0.4%	37%	50.70	TUT	40.78	24.3%
Alfa Solar Enerji	32,531	1,009	---	---	0.2%	5%	117.00	AL	88.40	32.4%
Biotrend Enerji	9,730	302	---	---	0.1%	13%	31.80	AL	19.46	63.4%
Galata Wind Enerji	15,433	479	---	---	0.2%	31%	35.77	AL	28.58	25.2%
Enerjisa Enerji	76,829	2,384	---	---	0.5%	49%	88.61	AL	65.05	36.2%
Demir Çelik										
Erdemir	157,220	4,878	4.0%	2.8%	11%	-18%	62.50	AL	44.92	39.1%
Kardemir (D)	28,250	877	0.9%	0.7%	11%	-18%	39.00	AL	26.40	47.7%
Kimya, Tarımsal İlaç ve Gübre										
Aksa Akriklük	38,721	1,201	---	---	0.5%	22%	160.00	AL	119.60	33.8%
Alkim Kimya	5,616	174	---	---	---	10%	53.00	AL	37.44	41.6%
Hektaş	38,583	1,197	0.8%	0.6%	-24%	-44%	17.20	SAT	15.25	12.8%
Kimteks Polüretan	13,978	434	---	---	-1%	-27%	95.95	AL	57.50	66.9%
Otomotiv ve Otomotiv Yan Sanayi										
Doğuş Otomotiv	63,690	1,976	---	---	0.8%	26%	371.09	AL	289.50	28.2%
Ford Otosan	417,934	12,967	3.8%	2.7%	67%	23%	1158.70	AL	1191.00	-2.7%
Kordsa	19,044	591	---	---	---	26%	128.00	AL	97.90	30.7%
Tofaş	137,125	4,255	1.7%	1.2%	41%	4%	340.00	AL	274.25	24.0%
Türk Traktor	101,068	3,136	---	---	0.9%	52%	1310.34	AL	1010.00	29.7%
Otokar	65,700	2,038	---	---	0.6%	30%	583.30	TUT	547.50	6.5%
Brisa	35,333	1,096	---	---	---	54%	131.91	AL	115.80	13.9%
Sağlık										
Lokman Hekim	3,472	108	---	---	---	50%	76.91	AL	96.45	-20.3%
Meditera Tıbbi Malzeme	3,634	113	---	---	---	10%	59.20	AL	30.54	93.8%
MLP Sağlık	56,794	1,762	---	---	---	83%	284.30	AL	273.00	4.1%
Gen İlaç ve Sağlık Ürünleri	17,670	548	---	---	---	26%	96.90	AL	58.90	64.5%
Selçuk Ecza Deposu	30,553	948	---	---	---	-20%	79.55	AL	49.20	61.7%
Perakende ve Toptan										
BİM	284,929	8,841	8.4%	6.0%	56%	15%	618.80	AL	469.25	31.9%
Bizim Toptan	3,198	99	---	---	---	7%	56.40	TUT	39.74	41.9%
Mavi Giyim	37,978	1,178	---	---	1.0%	68%	112.27	AL	95.60	17.4%
Migros	86,046	2,670	---	---	1.6%	42%	696.90	AL	475.25	46.6%
Şok Marketler	38,949	1,209	---	---	0.7%	22%	112.10	AL	65.65	70.8%
Gıda ve İçecek										
Coca Cola İçecek	184,800	5,734	---	---	1.7%	38%	888.80	AL	726.50	22.3%
Tat Gıda	3,615	112	---	---	---	-21%	47.70	AL	26.58	79.5%
Ülker Bisküvi	45,126	1,400	---	---	0.6%	49%	173.60	AL	122.20	42.1%
Yayla Agro Gıda	14,185	440	---	---	0.2%	2%	22.00	TUT	13.05	68.6%
Büyük Şeffler Gıda	3,980	124	---	---	---	---	53.10	AL	37.20	42.7%
Beyaz Eşya ve Mobilya										
Arçelik	125,010	3,879	---	---	0.7%	44%	203.00	TUT	185.00	9.7%
Vestel Beyaz Eşya	36,480	1,132	---	---	0.3%	43%	29.00	AL	22.80	27.2%
Vestel Elektronik	32,808	1,018	---	---	0.4%	112%	118.00	AL	97.80	20.7%
Yataş	5,348	166	---	---	---	47%	46.30	AL	35.70	29.7%
Telekom & Teknoloji ve Yazılım										
Aztek Teknoloji	9,235	287	---	---	---	-8%	222.50	AL	92.35	140.9%
Hittit Bilgisayar Hizmetleri	9,403	292	---	---	---	29%	108.80	AL	73.75	47.5%
İndeks Bilgisayar	6,773	210	---	---	---	52%	10.89	AL	9.03	20.6%
Karel Elektronik	11,822	367	---	---	---	26%	21.00	AL	14.67	43.1%
Kontrolmatik Teknoloji	43,660	1,355	0.8%	0.6%	---	1%	378.00	AL	218.30	73.2%
Logo Yazılım	9,105	283	---	---	---	23%	102.70	TUT	91.05	12.8%
Turkcell	182,160	5,652	5.0%	3.6%	48%	9%	102.00	AL	82.80	23.2%
Türk Telekom	143,640	4,457	---	---	0.7%	68%	44.40	AL	41.04	8.2%
Savınma										
Aselsan	273,372	8,482	3.7%	2.6%	33%	-2%	89.70	AL	59.95	49.6%
Yapı Malzemeleri										
Akçansa	28,334	879	---	---	0.2%	8%	239.49	AL	148.00	61.8%
Çimsa	29,937	929	---	---	0.5%	11%	42.34	AL	31.66	33.7%
Kalekim	11,178	347	---	---	---	13%	39.20	AL	24.30	61.3%
Havacılık										
Pegasus	100,800	3,128	2.2%	1.6%	52%	12%	228.74	AL	201.60	13.5%
TAV Havalimanları	80,467	2,497	---	---	1.4%	106%	167.60	G.G.	221.50	-24.3%
Türk Hava Yolları	421,590	13,081	10.8%	7.7%	34%	-2%	380.00	AL	305.50	24.4%
Kağıt ve Kağıt Ürünleri										
Europap Tezöl Kağıt	8,734	271	---	---	---	10%	31.30	AL	19.85	57.7%
GYO'lar										
Emlak GYO	33,136	1,028	0.9%	0.6%	27%	-7%	12.50	AL	8.72	43.3%
Ozak GYO	12,332	383	---	---	---	10%	14.00	AL	8.47	65.3%
Toruñlar GYO	45,120	1,400	---	---	---	42%	50.00	AL	45.12	10.8%
Kaynak: Deniz Yatırım Strateji ve Araştırma, Rasyonet										
			92.6%	83.7%						

Strateji ve Arařtırma Bölümü kapsamındaki hisselerle ait öneri dağılımı

Arařtırma öneri dağılımı

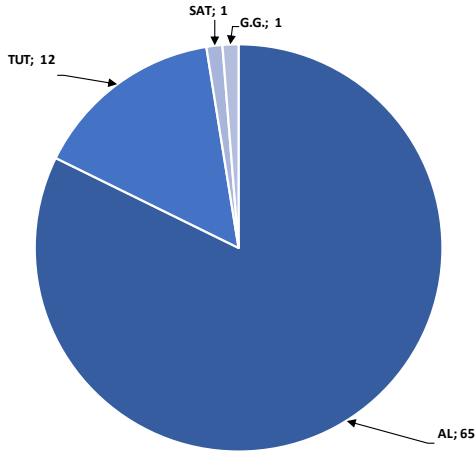

Kaynak: Deniz Yatırım Strateji ve Arařtırma Bölümü

Arařtırma kapsamı sektörel dağılımı

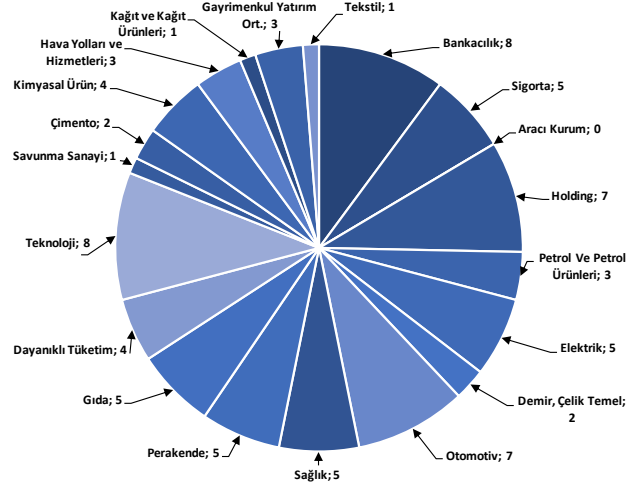

Kaynak: Deniz Yatırım Strateji ve Arařtırma Bölümü

Haftalık takvim

Haftalık Takvim, 13 Mayıs 2024 - 19 Mayıs 2024						
Tarih	Gün	Saat	Ülke	Olay	Beklenti	Önceki
13 Mayıs	Pazartesi	10:00	TR	Cari İşlemler Dengesi	-3.80b	-3.27b
		10:00	TR	Perakende Ticaret (Yıllık)	--	25.10%
		18:00	ABD	NY Fed 1 Yıllık Enflasyon Beklentileri	--	3.00%
14 Mayıs	Salı	12:00	EUR	ZEW Ekonomik Hissiyatı	--	43.9
		15:30	ABD	ÜFE (Aylık)	0.30%	0.20%
		15:30	ABD	Çekirdek ÜFE (Aylık)	0.20%	0.20%
		15:30	ABD	ÜFE (Yıllık)	2.20%	2.10%
15 Mayıs	Çarşamba	15:30	ABD	Çekirdek ÜFE (Yıllık)	2.30%	2.40%
		11:00	TR	Merkezi Hükümet Bütçe Dengesi	--	-209.0b
		12:00	EUR	GSYİH (Çeyreklik)(M.A.)	0.30%	0.30%
		12:00	EUR	GSYİH (Yıllık)(M.A.)	0.40%	0.40%
		12:00	EUR	İstihdam (Çeyreklik)	--	0.30%
		12:00	EUR	İstihdam (Yıllık)	--	1.20%
		12:00	EUR	Sanayi Üretimi (Mevsimsellikten Arındırılmış) (Aylık)	-0.10%	0.80%
		12:00	EUR	Sanayi Üretimi (Yıllık)	-2.60%	-6.40%
		12:00	EUR	AB Komisyonu Ekonomik Tahminleri	--	--
		15:30	ABD	Empire State İmalat Endeksi	-10	-14.3
		15:30	ABD	TÜFE (Aylık)	0.40%	0.40%
		15:30	ABD	Çekirdek TÜFE (Aylık)	0.30%	0.40%
		15:30	ABD	TÜFE (Yıllık)	3.40%	3.50%
		15:30	ABD	Çekirdek TÜFE (Yıllık)	3.60%	3.80%
		15:30	ABD	TÜFE (Mevsim Etkisinden Arındırılmamış)	313.705	312.332
		15:30	ABD	TÜFE (Mevsim Etkisinden Arındırılmış)	--	316.698
		15:30	ABD	Perakende Satışlar (Aylık)	0.40%	0.70%
15:30	ABD	Çekirdek Perakende Satışlar (Aylık)	0.20%	1.10%		
17:00	ABD	İşletme Stokları	0.00%	0.40%		
23:00	ABD	TIC Net Uzun Vadeli İşlemler	--	\$71.5b		
16 Mayıs	Perşembe	14:30	TR	Yabancı Net Hisse Senedi Yatırımı	--	\$309m
		15:30	ABD	İşsizlik Başvurusu Başvuruları	--	231k
		15:30	ABD	Konut Başlangıçları	1435k	1321k
		15:30	ABD	Konut Başlangıçları (Aylık)	8.60%	-14.70%
		15:30	ABD	İnşaat İzinleri (Aylık)	1.40%	-4.30%
		15:30	ABD	İnşaat İzinleri	1488k	1458k
		15:30	ABD	İthalat Fiyat Endeksi (Aylık)	0.20%	0.40%
		15:30	ABD	İthalat Fiyat Endeksi (Yıllık)	--	0.40%
		15:30	ABD	İhracat Fiyat Endeksi (Aylık)	0.20%	0.30%
		15:30	ABD	İhracat Fiyat Endeksi (Yıllık)	--	-1.40%
		16:15	ABD	Sanayi Üretimi (Aylık)	0.20%	0.40%
		16:15	ABD	Kapasite Kullanım Oranı	78.40%	78.40%
		17 Mayıs	Cuma	10:00	TR	Konut Fiyat Endeksi (Yıllık)
10:00	TR			Konut Fiyat Endeksi (Aylık)	--	2.18%
10:00	TR			Konut Satışları	--	105.4k
10:00	TR			Konut Satışları (Yıllık)	--	-0.10%
10:00	TR			Beklenen Enflasyon (Gelecek 12 Ay)	--	35.17%
12:00	EUR			TÜFE (Yıllık)	2.40%	2.40%
12:00	EUR			TÜFE (Aylık)	0.60%	0.60%
12:00	EUR			TÜFE (Yıllık)	2.70%	2.70%
18 - 19 Mayıs	Haftasonu	-	-			

*(M.A.):Mevsimsellikten arındırılmış

Kaynak: Bloomberg, Deniz Yatırım Strateji ve Araştırma

4Ç23 Beklenen Finansal Açıklamalar

Tarih	Şirket
29 Şubat	Bankaların konsolide olmayan sonuçları için son gün
11 Mart	Bankaların konsolide sonuçları için son gün
9 Mayıs	Şirketlerin konsolide olmayan sonuçları için son gün
20 Mayıs	Şirketlerin konsolide sonuçları için son gün

4Ç23 Beklenen Finansal Açıklamalar

Tarih	Şirket	Çeyrek	Konsensus Net Kar Beklentisi	Deniz Yatırım Net Kar Beklentisi
13 Mayıs	BIMAS	4Ç23	TRY 3,361 mln	-

1Ç24 Beklenen Finansal Açıklamalar

Tarih	Şirket
10 Mayıs	Bankaların konsolide olmayan sonuçları için son gün
20 Mayıs	Bankaların konsolide sonuçları için son gün
11 Haziran	Şirketlerin konsolide olmayan sonuçları için son gün
21 Haziran	Şirketlerin konsolide sonuçları için son gün

1Ç24 Beklenen Finansal Açıklamalar

Tarih	Şirket	Çeyrek	Konsensus Net Kar Beklentisi	Deniz Yatırım Net Kar Beklentisi
14 Mayıs	AKSA	1Ç24	-	TRY 919 mln

Kaynak: Research Turkey, Deniz Yatırım Strateji ve Araştırma

Sayılar milyon TL ifade etmektedir.

Yasal Uyarı

Bu rapor/e-posta içerisinde yer alan değerlendirmeler Deniz Yatırım Menkul Kıymetler A.Ş. tarafından, güvenilir olduğuna inanılan kaynaklardan elde edilen bilgi ve veriler kullanılarak genel nitelikte hazırlanmıştır. Raporda yer alan ifadeler, mali durumunuz ile risk ve getiri tercihlerinize uygun olmayabilir ve hiçbir şekilde alış veya satış yapılması yönünde yönlendirme olarak değerlendirilmemelidir. Deniz Yatırım, bu bilgilerin doğru, eksiksiz ve değişmez olduğunu garanti etmemektedir. Bu sebeple, okuyucuların, bu raporlardan elde edilen bilgilere dayanarak hareket etmeden önce, bilgilerin doğruluğunu teyit etmeleri önerilir ve bu bilgilere dayanılarak aldıkları kararlarda sorumluluk okuyucuların kendilerine aittir. Bilgilerin eksikliği ve yanlışlığından Deniz Yatırım hiçbir şekilde sorumlu tutulamaz. Ayrıca, Deniz Yatırım ve DenizBank Finansal Hizmetler Grubu çalışanları ve danışmanlarının, herhangi bir şekilde bu rapor/e-posta içerisinde yer alan bilgiler dolayısıyla ortaya çıkabilecek, doğrudan veya dolaylı zararlarla ilgili herhangi bir sorumluluğu yoktur. Burada yer alan bilgiler sermaye piyasası aracına yönelik bir yatırım tavsiyesi, alım-satım önerisi ya da getiri vaadi değildir ve yatırım danışmanlığı kapsamında yer almamaktadır. Yatırım Danışmanlığı hizmeti; yetkili kuruluşlar tarafından imzalanacak yatırım danışmanlığı sözleşmesi çerçevesinde kişilerin risk ve getiri tercihleri dikkate alınarak kişiye özel sunulmaktadır. Buradaki içeriğin hiçbir bölümü Deniz Yatırım Menkul Kıymetler A.Ş.'nin yazılı izni olmadan çoğaltılamaz, hiçbir şekilde ortamda yayımlanamaz, alıntı yapılamaz ve kullanılamaz. Sadece burada yer alan bilgilere dayanarak yatırım kararı verilmesi beklentilerinize uygun sonuçlar doğurmayabilir.

© DENİZ INVEST 2024

Derecelendirme

Deniz Yatırım Analistleri, her hisse senedi için bir veya birden fazla değerlendirme yöntemi kullanarak 12 aylık hedef değerler (fiyatlar) ve buna bağlı olarak potansiyel getirileri hesaplamaktadır. 12 ay derecelendirme sistemimiz; AL, TUT ve SAT olmak üzere 3 farklı genel yatırım tavsiyesi içerir.

AL: Hisse senedinin gelecek 12 ay toplam potansiyel getirisinin **en az %20 ve üzerinde** oluşması şeklindeki değerlendirme ifade etmektedir.

TUT: Hisse senedinin gelecek 12 ay toplam potansiyel getirisinin **%0-20 aralığında** oluşması şeklindeki değerlendirme ifade etmektedir.

SAT: Hisse senedinin gelecek 12 ay toplam potansiyel getirisinin **%0'dan daha düşük** seviyelerde oluşması şeklindeki değerlendirme ifade etmektedir.

Derecelendirme	Potansiyel Getiri (PG), 12-ay
AL	≥%20
TUT	%0-20
SAT	≤%0

Kaynak: Deniz Yatırım

Deniz Yatırım Analistleri hisse senetlerini potansiyel katalizörler, tetikleyici gelişmeler, riskler ile piyasa, sektör ve rakip firma gelişmeleri ışığında değerlendirmektedir. Analistlerimiz genel yatırım tavsiyesinin kamuoyuyla paylaşılmasını takip eden süreçte hisse senetlerini titizlikle yakından takip etmeye devam etmekte; ancak, hisse senedi fiyatındaki dalgalanmalardan ötürü değerler, derecelendirme sistemimizdeki sınırları aştığı takdirde, analistlerimiz hisse senedi hakkında sundukları tavsiyeyi değiştirmemeyi ve/veya Gözden Geçirme (GG) sürecine almayı tercih edebilirler.