

Hisse Senedi Piyasası

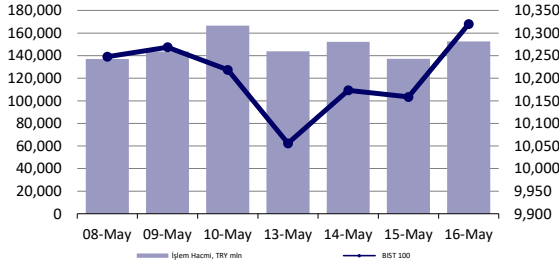

Endeksler, para piyasaları ve emtia

	Kapanış	Önceki	1 Gün	1 Ay	Yıl Baş.
BIST100	10,320	10,159	1.6%	8.1%	38.1%
İşlem Hacmi, TL mln	152,562	137,163	11.2%	2.6%	64.6%
Türkiye 2032 (13.10.2032)	24.31%	24.31%	0 bps	29 bps	186 bps
Türkiye 2032	6.40%	6.45%	-5 bps	-58 bps	-21 bps
TCMB karışık fonlama mlyt	-	-	-	-	-
USD/TRY	32.28	32.22	0.2%	-0.6%	9.3%
EUR/TRY	35.13	35.07	0.2%	1.7%	8.0%
Sepet (50/50)	33.71	33.64	0.2%	0.6%	8.6%
DOW	39,869	39,908	-0.1%	5.5%	5.8%
S&P500	5,297	5,308	-0.2%	4.9%	11.1%
FTSE	8,439	8,446	-0.1%	7.9%	9.1%
MSCI EM	1,099	1,085	1.3%	8.8%	7.3%
MSCI EE	48.61	48.43	0.4%	10.6%	8.5%
Shanghai SE Comp	3,122	3,120	0.1%	3.8%	5.0%
Nikkei	38,920	38,386	1.4%	1.2%	16.3%
Petrol (Brent)	83.58	83.27	0.4%	9.4%	9.4%
Altın	2,377	2,386	-0.4%	-0.3%	15.2%

En Çok Yükselen & Düşenler (BIST 100)

	Hisse Kodu	Son Kapanış	Gün Değ.	Hacim, TRY bin
En çok yükselenler				
Reeder Teknoloji	REEDR	42.94	10.0%	1,393,561
İş G.M.Y.O.	ISGYO	16.66	10.0%	202,141
Mia Teknoloji	MIATK	59.75	9.9%	1,740,273
Anadolu Efes Biraçılık	AEFES	208.00	7.0%	469,622
Kardemir (D)	KRDMD	28.00	6.1%	1,668,457
Ülker	ULKER	128.90	5.5%	1,638,970
En çok düşenler				
Agrotech Yüksek Teknoloji Ve Yatırım	AGROT	30.60	-5.5%	1,251,291
İzdemir Enerji Elektrik Üretim	IZENR	26.68	-4.9%	704,590
Ege Endüstri	EGEEN	14,000.00	-2.1%	344,214
Vestel	VESTL	95.80	-2.0%	979,378
Şok Marketler Ticaret	SOKM	64.65	-1.5%	480,911
Koç Holding	KCHOL	238.80	-0.7%	2,771,484

5 Yıllık Ülke Risk Primi (CDS) (baz puan)



günlük bülten

Piyasa yorumu:

Bu sabah pozitif açılış ve sonrasında 10250 – 10500 arasında işlem aktivitesi bekliyoruz.

Dün endeks +1.59% değişimle 10319,96 seviyesinde kapattı. İşlem hacmi yüksek seviyede gerçekleşti.

Günlük Bültenimizin ilerleyen sayfalarında detaylı şekilde görebileceğiniz Seçilmiş İndikatörler Puanlama Sistemimize göre bugün öne çıkan ilk 5 hisse senedi: **AKFGY, AKSEN, BIOEN, ISGYO ve OYAKC**. [İlgili sayfada sistemimizin metodolojisini ve uyarı notunu okumanızı önemle belirtmek isteriz.](#)

Önemli hatırlatma: Strateji ve Araştırma Bölümü olarak yaptığımız tüm kapsamlı analizlerimize denizyatirim.com adresi üzerinde yer alan Analiz-Araştırma Raporları sekmeleri üzerinden 7/24 geriye dönük değerlendirmemiz de dahil olmak üzere "Müşteri Girişi" yaparak ulaşabilirsiniz.

Bugünün haberleri:

Hisse senetleri

- ULKER:** Yıldız Holding Yönetim Kurulu Başkanı Ali Ülker'in açıklamaları / olumlu
- YATAS:** Kısa Bilanço Değerlendirmesi/ sınırlı olumlu
- LKMNH:** 1Ç24 tahminlerimiz
- İNDES:** Kısa Bilanço Değerlendirmesi/ olumlu
- ULKER:** 1Ç24 tahminlerimiz

Piyasalarda bugün

16 Mayıs işlemleri farklı açılardan enteresan gelişmeleri işaret etti. Ana resimde global risk iştahında matematiksel olarak herhangi bir değişiklik takip etmedik. MSCI dünya ve ABD hariç sepetlerde altıncı günde de değer kazanları gözlenirken, gelişmekte olan ülke varlıklarındaki yükseliş %1.28 ile hem beşinci güne taşınmış oldu. Hem de gelişmiş ülke varlıklarının ivme kaybettiği ortamda dikkat çekmeyi başardı. Öte yandan, dolar endeksi 4 gün sonra artıya %0.11 yükselişle döndü. EMFX sepeti aynı gün %-0.03 düzeyinde performans sergiledi. ABD seansında majör endekslerin rekor tazelemeleri söz konusu olurken, Dow Jones endeksi 40k seviyesini aştı; ancak, 3 ana endeks de gün sonunda eksi kapanışlar sergiledi. Bir süredir sizlere ABD endekslerindeki işlem hacmi azalışlarından söz ediyorduk. Dün, seanslık volatilitede, Dow Jones ve Nasdaq son 1 ay ortalamalarının sırasıyla %13,43 ve %158,16 üzerinde işlem hacmi sergilerken, S&P 500'de %-4.77'lik zayıflama oldu. Tüm bunlar olurken, 2y vadeli tahvilin faizi +7bp, 10y vadelinin ise +4bp ile seyretti. Fed'in 3 önemli ismi; Williams, Barkin ve Mester'in mesajlarında ise daha uzun süre %2'lik enflasyon hedefine doğru yol alma teması öne çıktı.

Bu sabah spot Asya işlemleri ABD seansından devraldığı oynaklık ile yoluna devam ediyor. Bölgesel endeks konumunda olan MSCI Asya endeksi, 6 günlük yükseliş serisine ara verirken, Çin'de sorunlu konut piyasasına yönelik toparlama çabalarına bir yenisi daha eklendi. Erken saatlerde Bloomberg Terminal'de geçen son dakika haberine göre, bireysel konut alıcıları için mortgage faiz tabanı kaldırıldı. Hatırlatalım: uzun yıllardır Bölüm olarak Çin ekonomisine karşı sorgulayıcı tavır içerisindeyiz ve güvenli bulmuyoruz. Özellikle yıllık Strateji Raporlarımızda özel Çin başlığı altında ülkeyi tartışmaya açmaya çalışıyoruz.

Bir süredir sizlerle paylaştığımız Sabah Stratejilerimizde ve Günlük Bültenlerimizde Türk para piyasalarındaki gelişmeleri düzenli ve planlı şekilde öne çıkarmaya çalışıyoruz. Hikayeyi, günlük bazda hisse senedi değerlendirmesi yapmanın getireceği ciddi hatalardan uzaklaştırma gayretimiz malumunuz. Buradaki değişim ise, yerel varlıklara yönelik ciddi anlamda artış gösteren yabancı ilgisi ve TCMB'nin rezerv biriktirme çabaları kaynaklı. Son veriler ışığında gelişmelerin üzerinden tekrar geçmekte fayda olabilir: i) yurt dışı yerleşiklerin son hafta ile birlikte DİBS alımları +2.8 milyar dolar oldu ve toplam içerisindeki payları %4.7'ye yükseldi. Bu, 17 Eylül 2021 haftası seviyesine gelindiği anlamı taşıyor. ii) hesaplamalarımıza göre, son 52 haftada hisse+DİBS kanalı üzerinden ülkeye net giriş rakamı 9,8 milyar dolar oldu. iii) TCMB'nin bankalarla yaptığı swapları azaltma eğilimi hafif ivme kaybı ile devam ediyor. Son durumda, 26,6 milyar dolardan 25,8 milyar dolara gelindi. Hesaplamamız, 21 Mart zirvesinden bu yana stoktaki azalışı-32,6 milyar dolar olarak gösteriyor. iv) Türk lirası likiditedeki artış faizleri aşağı yönlü baskılıyor. Dün, AOFM %50,

BIST ort. faizi %50.1, TLREF ise %50.17'de gerçekleşti. BIST faizinin oluşumundaki hacim 279 milyar lira, TCMB'nin net fonlaması ise -259 milyar lira oldu. Son 5 günde TCMB ortalamada -167 milyar lira ile hareket etti. Net/net ülke varlıklarına olan yabancı yatırımcı ilgisi artarak devam ediyor.

Şirket haberleri

ULKER: Yıldız Holding Yönetim Kurulu Başkanı Ali Ülker'in açıklamaları / olumlu

Yıldız Holding Yönetim Kurulu Başkanı Ali Ülker'in Sabah Gazetesi'nde yer alan açıklamalarını aşağıda bulabilirsiniz.

Yıldız Holding Yönetim Kurulu Başkanı Ali Ülker, grubun iki şirketinin satışa hazırlandığını açıkladı. Geçtiğimiz aylarda Yıldız Holding ve Yıldız Uluslararası Gıda olarak iki ayrı holding haline geldiklerini anlatan Ülker, her iki holdingin merkezinin de Çamlıca Tepesi olduğunu belirterek, "Yıldız Holding'te bireysel hisse kalmadı. Aile hisseleri, aile şirketlerinin çatısı altına toplandı. Varlıkları ayırdıktan sonra satmayı düşündüğümüz Polinas ve Marintürk şirketlerimiz var. Onları satışa hazır hale getirdik. Kapıda bekleyenler, görüştüklerimiz var. Avrupa ve Körfez ülkelerinden teklifler geliyor. Türkiye'ye ilgi olmasından mutluyuz" dedi. Basınla sohbet toplantısı düzenleyen Ülker, Godiva, United Biscuits gibi global satın almalar, Şok ve diğer grup şirketlerinin hızlı büyümeleri nedeniyle 2018'de globalde toplam borçlarının 9 milyar doları geçtiğini, daha sonra bunun 6,5 milyar dolarını sendikasyona bağladıklarını hatırlatarak, şöyle konuştu: "Yıldız Holding, Nisan 2024 itibarıyla sendikasyon borcunu 1,1 milyar dolara indirdi. 2030'a kadar vademiz var ama biz erken ödemeyi planlıyoruz. Sendikasyon dahil global borcumuz 2,5 milyar dolar seviyesinde."

Borçları azaltırken bir taraftan da yatırım yapmaya devam ettiklerini anlatan Ülker, "5 yıllık dönemde 1 milyar dolarlık yatırım yaptık. Bu sene için de Türkiye ve yurtdışı toplam 330 milyon dolar yatırım planlıyoruz" dedi. 2023'te konsolide cirolarının 13,5 milyar dolar olarak gerçekleştiğini, aynı dönemde 817 milyon dolarlık da ihracat gerçekleştirdiklerini söyleyen Ülker, "Ciromuzun yüzde 30'u yurtdışından... Ülker kârlılıktadır, Şok Marketler ciroda lider. Türkiye'de kur politikaları aynen devam ederse 2024 yılında yüzde 10 büyüme öngörüyoruz" dedi. Ülker, dünyada bisküvide ikinci, çikolatada ise yedinci en büyük şirket olduklarını belirterek, "Atıştırmalık kategorisinde Türkiye'de, bisküvide ise İngiltere, Suudi Arabistan ve Mısır'da lideriz. 25'i yurtdışında olmak üzere toplam 46 fabrikada 80 bin çalışmamız var" açıklamasını yaptı.

İlgili haberi ULKER payları açısından olumlu olarak değerlendiriyoruz.

YATAS: Kısa Bilanço Değerlendirmesi/ sınırlı olumlu

Enflasyon muhasebesi uygulanmış verilere göre, Yataş, 2023 yılında 13.533 milyon TL satış geliri, 1.386 milyon TL FAVÖK ve 700 milyon TL net kar açıkladı. Muhasebe değişikliği nedeniyle 2023 yılı finansallarında, parasal kazanç/kayıp kalemi altında 1.044 milyon TL'lik olumlu etki oluştu. Enflasyon muhasebesi etkilerini içeren 2023 yılı finansallarında, satış gelirinde %6, FAVÖK'te %55 ve net karda %100 artış gerçekleşti.

Şirket, TMS 29 etkisi hariç finansal verilere göre 2023 yılında 10.942 milyon TL satış geliri, 1.723 milyon TL FAVÖK, ve 502 milyon TL net kar açıkladı. Deniz Yatırım Strateji ve Araştırma Bölümü olarak, 4. çeyrek özelinde, enflasyon muhasebesi uygulamasının yaratacağı muhtemel kafa karışıklığının önüne geçmek ve olabildiğince en sağlıklı şekilde finansallara yaklaşabilmek adına YP raporlama yapan şirketler dışındaki gruba yönelik herhangi bir tahmin paylaşımında bulunmamıştık. Enflasyon muhasebesi etkilerini içermeyen 2023 yılı finansallarında satış geliri ve FAVÖK'te artış görülürken, net karda azalış yaşanmıştır. Açıklanan finansal sonuçlara göre enflasyon muhasebeli rakamlarında net borcun yüksek seyir etmesi sebebiyle hisse performansı üzerinde sınırlı olumlu etki yaratması beklemekteyiz.

- ✓ Şirket, 2023 yılı dönem sonunda 103 mağaza sayısı ve 671 bayi sayısına ulaşmıştır. Yurtdışında ise 2023 yılında corner mağazalarıyla birlikte toplam mağaza sayısı 205 olmuştur.
- ✓ Yataş'ın toplam satışlarının %91,8'i yurtiçi ve %8,2'si yurt dışı satışlarından oluşmaktadır. Aynı zamanda e- ticaret satışlarının toplam satışlar içindeki payı ise %8,6 olarak gerçekleşmiştir.
- ✓ 2023 yılında satışların ürün gruplarına göre dağılımına baktığımızda yatak kategorisinde %22, döşemede %20, modülerde %17 ve ev tekstilinde %14'lük dağılıma sahiptir.

Genel değerlendirme: Yataş için 12-aylık hedef fiyatımız 46,30 TL, önerimiz ise AL yönündedir. Hisse, yıl başından itibaren BIST 100 endeksinin %10 üzerinde performans göstermiştir. Geriye dönük 12 aylık verilere göre hisse 7,9x F/K ve 6,2x FD/FAVÖK çarpanlarından işlem görmektedir.

LKMNH: 1Ç24 tahminlerimiz

Enflasyon Muhasebesi uygulamasının BIST'e kote şirketlerin büyük çoğunluğunda yürürlüğe girmesi nedeniyle Araştırma kapsamımızdaki şirketler için alışıktığımız düzen ve kapsamda kar tahminleri yapamadığımızı, 4Ç rakamlarında olduğu üzere, bu dönem özelinde de bir kez daha hatırlatmak isteriz. Öncelikle, tahminlerimizin enflasyon muhasebesinin etkilerini içerdiğini belirtelim. 1Ç24 dönemi görünümünden bahsetmek gerekirse; Şirket'in İstanbul hastanesinin operasyonel faaliyetlerinin finansal dönüşlerinin başlaması bu çeyrek üzerinde gelişen en önemli etken oldu.

Beklentimiz, Şirket'in 730 milyon TL satış geliri, 122 milyon TL FAVÖK ve 83 milyon TL net kar kaydedebileceği yönünde. Hatırlatmak gerekirse, LKMNH, 1Ç23 döneminde ise TMS 29 etkileri hariç bırakıldığında 306 milyon TL satış geliri, 59 milyon TL FAVÖK ve 34 milyon TL net kar açıklamıştı.

Lokman Hekim için 12-aylık hedef fiyatımız 76,91 TL seviyesinde bulunurken, önerimiz AL yönünde. Hisse, yılbaşından itibaren BIST 100 endeksinin %11 üzerinde performans sergilemiştir. Geriye dönük 12 aylık verilere göre hisse 10,8x F/K ve 11,0x FD/FAVÖK çarpanlarından işlem görmektedir.

İNDES: Kısa Bilanço Değerlendirmesi/ olumlu

Enflasyon muhasebesi uygulanmış verilere göre, İndeks Bilgisayar, 2023 yılında 49.234 milyon TL satış geliri, 2.694 milyon TL FAVÖK ve 508 milyon TL net kar açıkladı. Muhasebe değişikliği nedeniyle 2023 yılı finansallarında, parasal kazanç/kayıp kalemi altında 898 milyon TL'lik olumsuz etki oluştu. Enflasyon muhasebesi etkilerini içeren 2023 yılı finansallarında, satış gelirinde %8, FAVÖK'te %41 ve net karda %223 artış gerçekleşti.

Şirket, finansal sonuçlarının ardından TMS 29 etkisi hariç finansal verilere yer vermemesi sebebiyle enflasyon muhasebesiz değerlendirmede bulunamadığımızı belirtmek isteriz. Deniz Yatırım Strateji ve Araştırma Bölümü olarak, 4. çeyrek özelinde, enflasyon muhasebesi uygulamasının yaratacağı muhtemel kafa karışıklığının önüne geçmek ve olabildiğince en sağlıklı şekilde finansallara yaklaşabilmek adına YP raporlama yapan şirketler dışındaki gruba yönelik herhangi bir tahmin paylaşımında bulunmamıştık. 2023 yılı finansallarında satış geliri, FAVÖK ve net karda artış yaşanmıştır. Bunun sonucunda açıklanan finansal sonuçların ardından hisse performansı üzerinde olumlu etki yaratmasını beklemekteyiz.

Genel değerlendirme: İndeks Bilgisayar için 12-aylık hedef fiyatımızı hedef fiyatımızı 10,89 TL'den 13,5 TL'ye yükseltiyor, önerimiz ise AL yönünde sürdürmekteyiz. Hisse, yıl başından itibaren BIST 100 endeksinin %11 üzerinde performans göstermiştir. Geriye dönük 12 aylık verilere göre hisse 13,5x F/K ve 1.8x FD/FAVÖK çarpanlarından işlem görmektedir.

ULKER: 1Ç24 tahminlerimiz

Enflasyon Muhasebesi uygulamasının BIST'e kote şirketlerin büyük çoğunluğunda yürürlüğe girmesi nedeniyle Araştırma kapsamımızdaki şirketler için alışıktığımız düzen ve kapsamda kar tahminleri yapamadığımızı, 4Ç rakamlarında olduğu üzere, bu dönem özelinde de bir kez daha hatırlatmak isteriz.

Öncelikle, tahminlerimizin enflasyon muhasebesinin etkilerini içerdiğini belirtelim. 1Ç24 dönemi görünümünden bahsetmek gerekirse; hem bayram etkisi hem de yeni lansmanlarla bu çeyrekte reel büyüme beklemekteyiz.

Beklentimiz, Şirket'in 20.314 milyon TL satış geliri, 4.164 milyon TL FAVÖK ve 2.640 milyon TL net kar kaydedebileceği yönünde. Şirket, 1Ç24 finansallarını 29 Mayıs tarihinde açıklamayı planlıyor. Hatırlatmak gerekirse, Ülker, 1Ç23 döneminde ise TMS 29 etkileri hariç bırakıldığında 10.112 milyon TL satış geliri, 2.343 milyon TL FAVÖK ve 896 milyon TL net kar açıklamıştı.

Ülker Bisküvi için 12-aylık hedef fiyatımız 173,60 TL seviyesinde bulunurken, önerimiz AL yönünde. Hisse, yılbaşından itibaren BIST 100 endeksinin %14 üzerinde performans sergilemiştir. Geriye dönük 12 aylık verilere göre hisse 14,1x F/K ve 6,3x FD/FAVÖK çarpanlarından işlem görmektedir.

KAP haberleri

Genel Kurullar						
1.hafta						
29 Nisan 2024 Pazartesi	30 Nisan 2024 Salı	01 Mayıs 2024 Çarşamba	02 Mayıs 2024 Perşembe	03 Mayıs 2024 Cuma	04 Mayıs 2024 Cumartesi	05 Mayıs 2024 Pazar
GENIL / 10:00	IHLAS / 09:00		GUBRF / 10:00	KRTEK / 10:30		
DARDL / 11:00	AKSGY / 10:00		KSTUR / 10:30	TARKM / 10:30		
SAHOL / 11:00	LINK / 14:00		TCELL / 10:30	METUR / 11:00		
DAPGM / 13:00	BOBET / 14:00		ULKER / 11:00	SKBNK / 11:00		
KUVVA / 14:00	BMSTL / 14:00		ORMA / 14:00	TSPOR / 14:00		
KBORU / 14:00	MARBL / 15:00			AKENR / 14:00		
	GOLTS / 15:00					
2.hafta						
06 Mayıs 2024 Pazartesi	07 Mayıs 2024 Salı	08 Mayıs 2024 Çarşamba	09 Mayıs 2024 Perşembe	10 Mayıs 2024 Cuma	11 Mayıs 2024 Cumartesi	12 Mayıs 2024 Pazar
	KRGYO / 14:00		KONYA / 11:00	BASCM / 11:00		YGGYO / 11:00
			MEDTR / 11:00	FLAP / 11:00		
			ONCSM / 14:00			
3.hafta						
13 Mayıs 2024 Pazartesi	14 Mayıs 2024 Salı	15 Mayıs 2024 Çarşamba	16 Mayıs 2024 Perşembe	17 Mayıs 2024 Cuma	18 Mayıs 2024 Cumartesi	19 Mayıs 2024 Pazar
MPARK / 10:00	BANVT / 11:00	CEMAS / 09:00	GOODY / 10:00	AKFGY / 10:00		
PNLSN / 11:00	AYEN / 14:00	EKGYO / 10:00	DZGYO / 11:00	KLMSN / 10:00		
TKFEN / 14:00	ALGYO / 15:00	TGSAS / 10:00	SOKM / 14:00	MANAS / 10:00		
		TRCAS / 10:00		LUKSK / 11:00		
		GENTS / 11:00		SUWEN / 14:00		
		ALCAR / 15:00		EGPRO / 15:00		
4.hafta						
20 Mayıs 2024 Pazartesi	21 Mayıs 2024 Salı	22 Mayıs 2024 Çarşamba	23 Mayıs 2024 Perşembe	24 Mayıs 2024 Cuma	25 Mayıs 2024 Cumartesi	26 Mayıs 2024 Pazar
TATEN / 11:00	RNPOL / 11:00	ECILC / 09:00	FORMT / 09:30	AKSUE / 10:00		
DOBUR / 13:00	LMKDC / 12:00	PRZMA / 12:00	SAFKR / 10:00	DOGUB / 11:00		
		ECZYT / 13:00	EDIP / 11:00	BIGCH / 14:00		
		AGYO / 14:00		GRSEL / 14:00		
		INTEM / 15:00		ERBOS / 15:00		
				THYAO / 15:00		
				YUNSA / 15:00		
5.hafta						
27 Mayıs 2024 Pazartesi	28 Mayıs 2024 Salı	29 Mayıs 2024 Çarşamba	30 Mayıs 2024 Perşembe	31 Mayıs 2024 Cuma	01 Haziran 2024 Cumartesi	02 Haziran 2024 Pazar
BRLSM / 10:30	ATEKS / 11:00	10:00 / VESTL	IHLAS / 09:00	CMBTN / 09:30		
KCAER / 10:30	GRNYO / 11:00	11:00 / HATEK	DYOBY / 09:30	PNSUT / 09:30		
OSMEN / 11:00	TURGG / 11:00	11:00 / MRSHL	ASTOR / 10:00	YGYO / 10:00		
ZOREN / 13:00	TMPOL / 11:30	12:30 / VESBE	ISBR / 10:00	AYCES / 11:00		
BRSAN / 14:00	EGEEN / 13:00	14:00 / DMSAS	KARDEMİR / 10:00	ORGE / 11:00		
ALARK / 15:00	OZKGY / 14:00		SDTTR / 10:00	TRGYO / 11:00		
	BURCE / 14:00		SMRTG / 10:30	CMENT / 11:30		
	YAYLA / 14:00		HDFGS / 11:00	YYAPI / 11:30		
	SAYAS / 15:00		VKING / 11:30	YESIL / 13:30		
	BURVA / 15:30		BOSSA / 14:00	GLBMD / 14:00		
			SANFM / 14:00	PETUN / 14:30		
			VAKKO / 14:00	SARKY / 14:30		
			YYLGD / 14:00	CVKMD / 15:00		
			PINSU / 14:30			

Kaynak: Deniz Yatırım Strateji ve Araştırma, KAP

KAP HABERLERİ	
Hisse	Haber
ALBRK	Global Medium Term Notes Programı Kurulması Hk; Bankanın 16.05.2024 tarihli Yönetim Kurulu toplantısında 2623 sayılı karar ile; Albaraka Türk Katılım Bankası A.Ş.'nin fon kullanıcısı olarak yer alacağı, azami tutarı 1 Milyar ABD Doları veya diğer para birimleri cinsinden muadili tutara kadar, sabit ve/veya değişken getirili, bir veya birden fazla tertip ve vadelerde, Katkı Sermaye Niteliğinde Kira Sertifikası ihracı da dahil olmak üzere, kira sertifikalarının yurtdışında ihraç edilmesine olanak sağlayacak "Medium Term Note" (MTN) programı kurulmasına, söz konusu programa ilişkin olarak yurtdışında ve yurtdışında gerekli başvuruların yapılması, ihraçla ilgili tüm şart ve hükümlerin belirlenmesi, tüm sözleşmelerin ve bu sözleşmelere ilişkin sair evrakın tanzim, imza ve düzenlenmesine ve bunların takibi amacıyla Genel Müdürlüğe yetki verilmesine karar verilmiştir.
DOAS	Finansal Takvim 1.Çeyrek; Şirketin 01.01.2024 – 31.03.2024 ara hesap dönemine ilişkin finansal raporlarının 31 Mayıs 2024 tarihinde kamuya açıklanması planlanmaktadır.

Kaynak: Deniz Yatırım Strateji ve Araştırma, KAP

Teknik yorum

BIST 100 endeksi

Dün endeks +1.59% değişimle 10319,96 seviyesinde kapattı. İşlem hacmi yüksek seviyede gerçekleşti. Endeks kritik destek seviyesi 10150 üstünde kalıcı oldu ve son bir saatte ivme kazanan alımlarla günü sert yükselişle tamamladı. 10350 – 10400 bandını kritik direnç bandı olarak takip ediyoruz ve bu seviyenin geçilmesi durumunda yeni hedef / direnç olarak 10770 takip ediyoruz. Kısa vadeli pozisyonlarda ilk destek 10250, ana destek ve zarar kes seviyesi 10050 olarak izliyoruz. 5 g Ort. 10185.31 22 g. Ort. 9983.48 seviyesindedir. Destek olarak 10050 ve 10250, direnç olarak 10350 ve 10400 takip ediyoruz. Bu sabah pozitif açılış ve sonrasında 10250 – 10500 arasında işlem aktivitesi bekliyoruz.



VIOP- X30Y vade teknik analiz

Dün vadeli endeks günü +1.15% değişimle 11723,25 seviyesinde kapattı. İşlem hacmi yüksek seviyede gerçekleşti. Vadeli endeks kritik destek seviyesi 11500'den aldığı kuvvetle ve son bir saatte gelen alımlarla günü sert yükselişle tamamladı.11750 kritik direnç seviyesi olarak takip ediyoruz ve bu seviye üstünde endeks üzerindeki kısa vadeli satış baskısının kalkacağı düşüncesindeyiz. Kısa vadeli pozisyonlarda ana destek ve zarar kes seviyesi 11500. 5g. Ort. 11615,40 22 g Ort. 11607,16 seviyesindedir. Destek olarak 11500 ve 11600, direnç olarak ise 11900 ve 12030 seviyelerini takip ediyoruz. Bu sabah pozitif açılış ve sonrasında 11650 – 12000 arasında işlem aktivitesi bekliyoruz.



BIST 100 endeks ağırlıkları ve puan katkıları

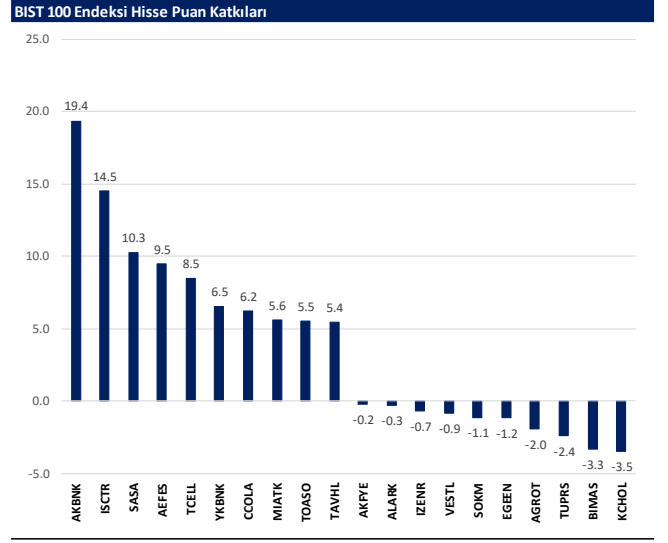
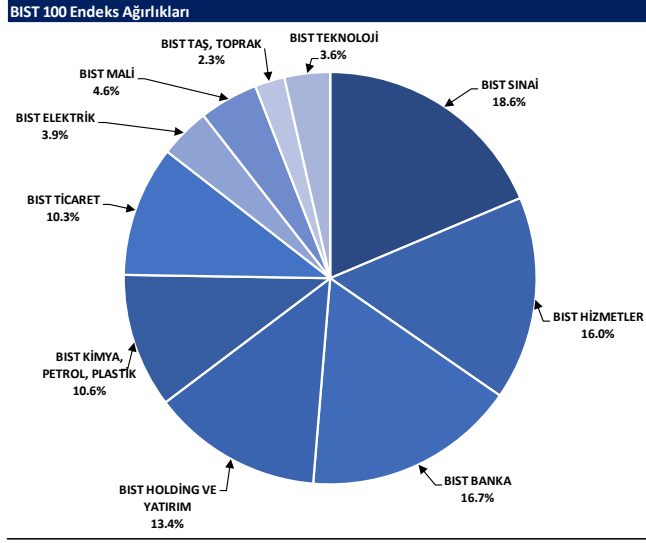

BIST endekslerine ait performanslar

BIST Endeksleri	Endeks Açıklaması	16.05.2024	15.05.2024	Günlük değişim	29.12.2023	Yıl başlangıcından değişim
XU100	BIST 100	10320	10159	1.6%	7470	38%
XU30	BIST 30	11167	11024	1.3%	8021	39%
XU50	BIST 50	9889	9660	1.4%	6572	38%
XBANK	BIST BANKA	13717	13357	2.7%	8717	57%
XUTUM	BIST TÜM	11865	11691	1.5%	8577	38%
XUMAL	BIST MALİ	11642	11466	1.5%	7988	46%
XD30S	BIST 30 AĞIRLIK SINIRLAMALI 10	11419	11271	1.3%	8193	39%
X100S	BIST 100 AĞIRLIK SINIRLAMALI 10	10322	10161	1.6%	7472	38%
XBANA	BIST ANA	31589	31378	0.7%	23113	37%
XBLSM	BIST BİLİŞİM	6041	5828	3.7%	3706	63%
XELKT	BIST ELEKTRİK	605	591	2.4%	452	34%
XFIND	BIST FIN. KIR. FAKTORİNG	4267	4218	1.2%	3198	33%
XGIDA	BIST GIDA, İÇECEK	12447	12021	3.5%	8837	41%
XGMYO	BIST GAYRİMENKUL Y.O.	2899	2880	0.7%	2449	18%
XHARZ	BIST HALKA ARZ	101625	100628	1.0%	79702	28%
XHOLD	BIST HOLDİNG VE YATIRIM	9878	9824	0.6%	6642	49%
XILTM	BIST İLETİŞİM	2142	2094	2.3%	1391	54%
XINSA	BIST İNŞAAT	10088	9973	1.2%	8943	13%
XKAGT	BIST ORMAN, KAĞIT, BASIM	6739	6672	1.0%	5267	28%
XKMYA	BIST KİMYA, PETROL, PLASTİK	13954	13791	1.2%	11439	22%
XKOBI	BIST KOBI SANAYİ	30133	29909	0.7%	22204	36%
XKURY	BIST KURUMSAL YÖNETİM	8670	8523	1.7%	6264	38%
XMADN	BIST MADENCİLİK	6276	6203	1.2%	5363	17%
XMANA	BIST METAL ANA	17103	16775	2.0%	14826	15%
XMESEY	BIST METAL EŞYA, MAKİNA	26354	26013	1.3%	18675	41%
XSADA	BIST ADANA	90070	85665	5.1%	66137	36%
XSANK	BIST ANKARA	17894	17520	2.1%	12998	38%
XSANT	BIST ANTALYA	12538	12403	1.1%	11026	14%
YSBAL	BIST BALIKESİR	10009	9922	0.9%	8036	25%
YSBUR	BIST BURSA	19679	19030	3.4%	14349	37%
XSDNZ	BIST DENİZLİ	9985	9666	3.3%	6224	60%
XSGRT	BIST SİGORTA	58655	56185	4.4%	33697	74%
XSIST	BIST İSTANBUL	13403	13236	1.3%	9479	41%
XSIZM	BIST İZMİR	15824	15754	0.4%	13131	21%
XSKAY	BIST KAYSERİ	36960	36487	1.3%	28581	29%
XSKOC	BIST KOCAELİ	29921	29824	0.3%	23577	27%
XSKON	BIST KONYA	11596	11398	1.7%	7870	47%
XSPOR	BIST SPOR	3886	3943	-1.4%	3668	6%
XSTKR	BIST TEKİRDAĞ	47366	46561	1.7%	39257	21%
XTAST	BIST TAŞ, TOPRAK	12608	12362	2.0%	10958	15%
XTCRT	BIST TİCARET	23964	23930	0.1%	16660	44%
XTEKS	BIST TEKSTİL, DERİ	4400	4378	0.5%	2994	47%
XTM2S	BIST TEMETTÜ 2S	14240	14029	1.5%	9394	52%
XTMTU	BIST TEMETTÜ	10949	10785	1.5%	7491	46%
XTRZM	BIST TURİZM	1454	1427	1.9%	997	46%
XTUMY	BIST TÜM-100	35815	35398	1.2%	25772	39%
XUHIZ	BIST HİZMETLER	9487	9388	1.1%	6839	39%
XULAS	BIST ULAŞTIRMA	34479	34260	0.6%	24695	40%
XUSIN	BIST SİNAİ	14770	14531	1.6%	11532	28%
XUSRD	BIST SÜRDÜRÜLEBİLİRLİK	13960	13732	1.7%	9694	44%
XUTEK	BIST TEKNOLOJİ	14108	13748	2.6%	9541	48%
XYLDZ	BIST YILDIZ	11082	10914	1.5%	8042	38%
XYORT	BIST MENKUL KIYIM Y.O.	4459	4447	0.3%	3385	32%
XYUZO	BIST 100-30	19033	18605	2.3%	14042	36%
X10XB	BIST BANKA DİSİ LİKİT 10	12584	12459	1.0%	9883	27%
XAKUR	BIST ARACI KURUMLAR	43909	42585	3.1%	36746	19%
XLBNK	BIST LİKİT BANKA	12167	11859	2.6%	7700	58%
XTKJS	BIST TEKNOLOJİ AĞIRLIK SINIRLAMALI	22061	21384	3.2%	14089	57%

Kaynak: Deniz Yatırım Strateji ve Araştırma, Rasyonet

Seçilmiş BIST Endekslerine Ait Günlük Performanslar

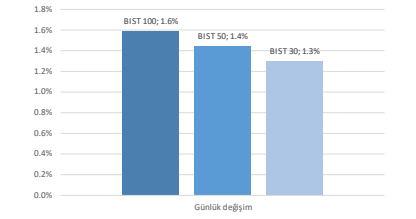

Kaynak: Deniz Yatırım Strateji ve Araştırma Bölümü hesaplamaları, Rasyonet

Seçilmiş BIST Endekslerine Ait Günlük Performanslar

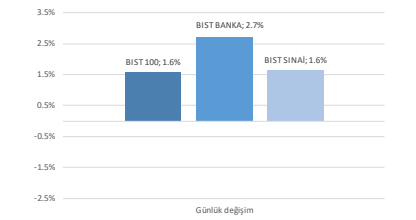

Kaynak: Deniz Yatırım Strateji ve Araştırma Bölümü hesaplamaları, Rasyonet

BIST 100



Kaynak: Deniz Yatırım Strateji ve Araştırma, Rasyonet

Endeks Performansları

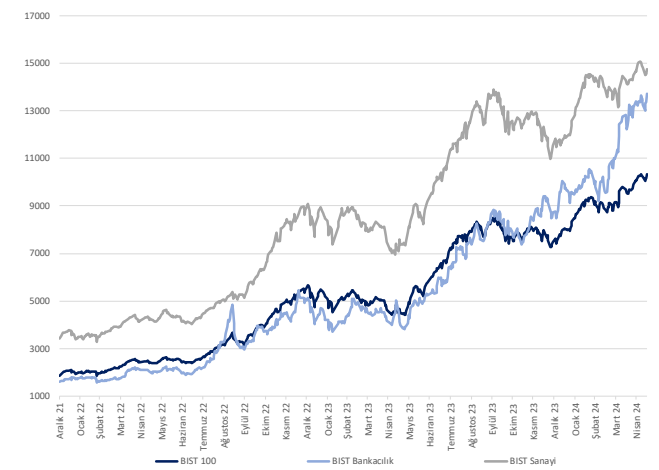

Kaynak: Deniz Yatırım Strateji ve Araştırma, Rasyonet

Günlük bazda seçilmiş indikatörler puanlama sistemi



DENİZ YATIRIM STRATEJİ & ARAŞTIRMA | BIST 100 ENDEKSİ GÜNLÜK BAZDA SEÇİLMİŞ İNDİKATÖRLER PUANLAMA SİSTEMİ

Hisse senedi	Son kapanış	Önceki gün kapanış	Değişim	İşlem Hacmi (mn.)	RSI	MACD	İşlem Hacmi > 3 gün ort.	RSI > 5 gün ort.	RSI < 70.0	RSI > 30.0	MACD > 5 gün ort.	MACD > 0	Son Kapanış > 3 gün ort.	Önceki Puan	Puan
AKFYG	2.36	2.30	2.61%	178.83	56.06	0.01	✓	✓	✓	✓	✓	✓	✓	100.0	100.0
AKSEN	42.94	42.78	5.30%	592.27	69.36	1.02	✓	✓	✓	✓	✓	✓	✓	100.0	100.0
BIDEN	20.52	19.46	5.45%	251.08	63.85	0.31	✓	✓	✓	✓	✓	✓	✓	100.0	100.0
ISGYO	16.66	15.15	9.97%	202.14	60.10	0.06	✓	✓	✓	✓	✓	✓	✓	100.0	100.0
OYAKC	62.55	59.50	5.13%	788.05	58.54	0.14	✓	✓	✓	✓	✓	✓	✓	100.0	100.0
TOASO	286.75	274.25	4.56%	1,780.14	68.36	4.73	✓	✓	✓	✓	✓	✓	✓	100.0	100.0
ULKER	128.90	122.20	5.48%	1,638.97	69.99	3.69	✓	✓	✓	✓	✓	✓	✓	100.0	100.0
AZES	228.00	194.40	7.00%	469.62	74.56	10.00	✓	✓	✓	✓	✓	✓	✓	91.0	91.0
AHGAZ	15.20	15.04	1.06%	591.85	70.56	0.29	✓	✓	✓	✓	✓	✓	✓	91.0	91.0
ANSGR	102.90	99.00	3.94%	310.47	82.95	5.33	✓	✓	✓	✓	✓	✓	✓	91.0	91.0
ARCLK	187.80	185.00	1.51%	783.90	70.72	6.94	✓	✓	✓	✓	✓	✓	✓	91.0	91.0
SASA	49.40	46.90	5.33%	3,820.09	70.36	1.85	✓	✓	✓	✓	✓	✓	✓	91.0	91.0
TARBD	172.10	165.30	4.11%	500.51	72.45	6.81	✓	✓	✓	✓	✓	✓	✓	91.0	91.0
TURSG	72.10	68.45	5.33%	7,714.19	69.37	0.51	✓	✓	✓	✓	✓	✓	✓	91.0	91.0
CHMSA	32.58	31.66	2.91%	275.55	54.58	0.33	✓	✓	✓	✓	✓	✓	✓	87.5	87.5
ECILC	55.80	55.70	0.18%	152.84	57.82	1.20	✓	✓	✓	✓	✓	✓	✓	87.5	87.5
ENISA	66.65	65.05	2.46%	288.48	68.50	1.90	✓	✓	✓	✓	✓	✓	✓	87.5	87.5
GWIND	29.72	28.58	3.99%	237.34	64.16	0.75	✓	✓	✓	✓	✓	✓	✓	87.5	87.5
ISCTR	14.31	13.80	3.70%	7,714.19	69.37	0.51	✓	✓	✓	✓	✓	✓	✓	87.5	87.5
ISMEN	35.66	35.76	2.52%	159.71	57.71	0.68	✓	✓	✓	✓	✓	✓	✓	87.5	87.5
KAYSE	32.38	31.80	1.82%	94.00	50.94	0.38	✓	✓	✓	✓	✓	✓	✓	87.5	87.5
KROMD	28.00	26.40	6.06%	1,668.46	62.07	0.76	✓	✓	✓	✓	✓	✓	✓	87.5	87.5
MIATK	59.75	54.35	9.94%	1,740.27	50.46	-2.12	✓	✓	✓	✓	✓	✓	✓	87.5	87.5
ODAS	9.43	9.04	4.31%	570.14	51.35	0.01	✓	✓	✓	✓	✓	✓	✓	87.5	87.5
PETKM	20.26	19.90	1.81%	2,032.49	48.31	0.26	✓	✓	✓	✓	✓	✓	✓	87.5	87.5
REDFR	42.94	39.04	9.99%	1,393.56	47.65	-2.40	✓	✓	✓	✓	✓	✓	✓	87.5	87.5
YENBK	32.52	31.98	1.69%	4,909.75	63.26	1.04	✓	✓	✓	✓	✓	✓	✓	87.5	87.5
ZOREN	6.07	5.85	3.76%	2,118.67	49.33	0.05	✓	✓	✓	✓	✓	✓	✓	87.5	87.5
AKCNS	150.10	148.00	1.42%	119.81	52.06	1.82	✓	✓	✓	✓	✓	✓	✓	78.5	78.5
HALKB	16.74	16.18	3.46%	1,392.55	57.99	0.55	✓	✓	✓	✓	✓	✓	✓	78.5	78.5
MAVI	95.60	95.60	0.42%	949.54	67.31	4.75	✓	✓	✓	✓	✓	✓	✓	78.5	78.5
TAVHL	230.00	221.50	3.84%	952.79	71.39	9.63	✓	✓	✓	✓	✓	✓	✓	78.5	78.5
AKSA	123.00	119.60	2.84%	390.88	68.75	5.40	✓	✓	✓	✓	✓	✓	✓	75.0	75.0
ALBRK	5.20	5.16	0.78%	117.15	65.24	0.16	✓	✓	✓	✓	✓	✓	✓	75.0	75.0
ALFAS	89.25	88.40	0.96%	299.55	43.74	-1.43	✓	✓	✓	✓	✓	✓	✓	75.0	75.0
BERA	18.36	17.91	2.51%	348.42	47.41	-0.30	✓	✓	✓	✓	✓	✓	✓	75.0	75.0
BIRNY	42.82	40.80	4.95%	129.23	52.88	0.12	✓	✓	✓	✓	✓	✓	✓	75.0	75.0
CANTE	18.10	17.38	4.14%	501.31	49.18	-0.15	✓	✓	✓	✓	✓	✓	✓	75.0	75.0
DOHOL	14.76	14.59	1.17%	547.23	63.08	0.30	✓	✓	✓	✓	✓	✓	✓	75.0	75.0
ECZYT	260.00	257.00	1.17%	127.03	64.72	4.91	✓	✓	✓	✓	✓	✓	✓	75.0	75.0
ENERY	185.80	184.30	0.81%	494.92	65.18	3.54	✓	✓	✓	✓	✓	✓	✓	75.0	75.0
EUPWR	145.80	143.60	1.53%	217.33	43.89	-2.97	✓	✓	✓	✓	✓	✓	✓	75.0	75.0
FROTO	2,202.00	1,991.00	0.92%	1,091.75	67.21	22.24	✓	✓	✓	✓	✓	✓	✓	75.0	75.0
MGROS	485.50	475.25	2.16%	924.29	62.63	9.58	✓	✓	✓	✓	✓	✓	✓	75.0	75.0
SKBNK	4.96	4.89	1.43%	220.75	61.73	0.09	✓	✓	✓	✓	✓	✓	✓	75.0	75.0
AKFYE	28.34	28.50	-0.56%	416.43	62.40	0.89	✓	✓	✓	✓	✓	✓	✓	66.0	66.0
BIMAS	466.75	469.25	-0.53%	1,468.21	80.59	19.10	✓	✓	✓	✓	✓	✓	✓	66.0	66.0
SAHOL	99.30	99.10	0.20%	1,703.41	73.47	4.33	✓	✓	✓	✓	✓	✓	✓	66.0	66.0
TKFEN	54.40	54.60	-0.37%	163.61	70.86	2.69	✓	✓	✓	✓	✓	✓	✓	66.0	66.0
ITRAK	1,022.00	1,010.00	1.19%	259.69	71.82	29.43	✓	✓	✓	✓	✓	✓	✓	66.0	66.0
AKBNK	59.15	57.20	3.41%	5,229.11	57.93	1.77	✓	✓	✓	✓	✓	✓	✓	62.5	62.5
BFREN	1,003.00	971.00	3.30%	213.01	51.12	-23.81	✓	✓	✓	✓	✓	✓	✓	62.5	62.5
IZENR	26.68	28.04	-4.85%	704.59	47.17	-0.31	✓	✓	✓	✓	✓	✓	✓	62.5	62.5
OTIAR	561.00	547.50	2.47%	171.51	62.41	17.48	✓	✓	✓	✓	✓	✓	✓	62.5	62.5
TKSK	10.27	10.07	1.99%	188.53	60.50	0.26	✓	✓	✓	✓	✓	✓	✓	62.5	62.5
TTKOM	41.86	41.04	2.00%	639.26	67.91	1.74	✓	✓	✓	✓	✓	✓	✓	62.5	62.5
ASELS	60.70	59.95	1.25%	2,140.53	52.97	1.06	✓	✓	✓	✓	✓	✓	✓	53.5	53.5
ASTOR	102.90	101.30	1.58%	1,150.92	51.88	1.25	✓	✓	✓	✓	✓	✓	✓	53.5	53.5
BOBET	35.50	34.80	2.01%	114.31	46.73	0.20	✓	✓	✓	✓	✓	✓	✓	53.5	53.5
CCOLA	753.00	726.50	3.65%	283.69	71.43	26.31	✓	✓	✓	✓	✓	✓	✓	53.5	53.5
ENKAI	36.88	36.22	1.82%	1,811.50	53.57	0.50	✓	✓	✓	✓	✓	✓	✓	53.5	53.5
GARAN	88.80	87.85	1.08%	3,318.27	67.55	4.49	✓	✓	✓	✓	✓	✓	✓	53.5	53.5
PGUSU	202.20	201.60	0.30%	2,595.42	58.63	7.05	✓	✓	✓	✓	✓	✓	✓	53.5	53.5
QUAGR	4.09	4.04	1.24%	118.05	45.48	0.02	✓	✓	✓	✓	✓	✓	✓	53.5	53.5
TCELL	84.75	82.80	2.36%	1,762.78	74.56	3.11	✓	✓	✓	✓	✓	✓	✓	53.5	53.5
THYAO	307.00	305.50	0.49%	13,560.75	46.44	3.81	✓	✓	✓	✓	✓	✓	✓	53.5	53.5
TURPS	180.80	181.50	-0.39%	4,629.47	44.17	2.31	✓	✓	✓	✓	✓	✓	✓	53.5	53.5
VAKBN	20.90	20.44	2.25%	738.51	68.80	1.28	✓	✓	✓	✓	✓	✓	✓	53.5	53.5
VESTL	95.80	97.80	-2.04%	979.38	55.18	3.72	✓	✓	✓	✓	✓	✓	✓	53.5	53.5
BRSAN	547.00	543.50	0.64%	215.06	33.35	-17.20	✓	✓	✓	✓	✓	✓	✓	50.0	50.0
CWENE	260.50	256.00	1.76%	171.44	40.05	-8.37	✓	✓	✓	✓	✓	✓	✓	50.0	50.0
ODAS	290.50	289.50	0.35%	524.15	45.97	-1.51	✓	✓	✓	✓	✓	✓	✓	50.0	50.0
EUREN	15.00	14.97	0.20%	108.74	42.26	0.23	✓	✓	✓	✓	✓	✓	✓	50.0	50.0
GURBP	150.40	149.20	0.80%	465.72	42.15	-2.59	✓	✓	✓	✓	✓	✓	✓	50.0	50.0
HEKTS	15.50	15.25	1.64%	620.36	45.22	-0.19	✓	✓	✓	✓	✓	✓	✓	50.0	50.0
IPEKE	38.04	37.32	1.93%	68.45	41.55	-0.56	✓	✓	✓	✓	✓	✓	✓	50.0	50.0
KISER	57.30	56.85	0.79%	88.85	39.39	-1.22	✓	✓	✓	✓	✓	✓	✓	50.0	50.0
KONTR	223.10	218.30	2.20%	711.66	43.10	-5.00	✓	✓	✓	✓	✓	✓	✓	50.0	50.0
KOZZA	47.76	47.18	1.23%	175.37	41.42	-0.33	✓	✓	✓	✓	✓	✓	✓	50.0	50.0
SAYAS	73.70	73.20	0.68%	73.71	37.26	-3.06	✓	✓	✓	✓	✓	✓	✓	50.0	50.0
SDITR	312.50	311.50	0.32%	90.14	39.31	-5.78	✓	✓	✓	✓	✓	✓	✓	50.0	50.0
SMRTG	55.35	54.50	1.56%	203.28	43.33	-0.66	✓	✓	✓	✓	✓	✓	✓	50.0	50.0
TUKAS	7.96	7.81	1.92%	106.70	45.26	-0.11	✓	✓	✓	✓	✓	✓	✓	50.0	50.0
YETOK	202.30	199.00	1.66%	190.01	44.81	-3.47	✓	✓	✓	✓	✓	✓	✓	50.0	50.0
ALARK	114.80	115.40	-0.52%	633.37	37.69	-2.84	✓	✓	✓	✓	✓	✓	✓	41.0	41.0
EGEEN	14,000.00	14,297.50	-2.08%	344.21	37.61	-376.63	✓	✓	✓	✓	✓	✓	✓	41.0	41.0
EKGYO	8.85	8.72	1.49%	2,140.50	36.90	-0.21	✓	✓	✓	✓	✓	✓	✓	41.0	41.0
KOZAL	21.20	21.04	0.76%	1,032.75	36.08	-0.44	✓	✓	✓	✓	✓	✓	✓	41.0	41.0
SORKM	64.65	65.65	-1.52%	480.91	60.26	0.98	✓	✓	✓	✓	✓	✓	✓	41.0	41.0
AGROT	30.60	32.38	-5.50%	1,251.29	4										

Son 90 güne ait dip-zirve analizi



DENİZ YATIRIM STRATEJİ & ARAŞTIRMA | BIST 100 ENDEKSİ DİP-ZİRVE ANALİZİ

Hisse	Son kapanış	Önceki kapanış	Değişim %	Son 90 gün zirvesi	Son 90 gün dip	Zirveye uzaklık	Dibe uzaklık	Zirveye geçti mi?
AEEFES	208.00	194.40	7.0%	208.00	124.70	-	40%	✓
AGROT	30.60	32.38	-5.5%	44.84	12.37	47%	60%	x
AHGAZ	15.20	15.04	1.1%	15.20	10.04	-	34%	✓
AKBNK	59.15	57.20	3.4%	62.50	35.25	6%	40%	x
AKCNS	150.10	148.00	1.4%	179.69	131.55	20%	12%	x
AKFGY	2.36	2.30	2.6%	2.85	1.83	21%	22%	x
AKFYE	28.34	28.50	-0.6%	31.78	16.00	12%	44%	x
AKSA	123.00	119.60	2.8%	123.00	82.81	-	33%	✓
AKSEN	42.94	40.78	5.3%	42.94	30.06	-	30%	✓
ALARK	114.80	115.40	-0.5%	144.00	91.20	25%	21%	x
ALBRK	5.20	5.16	0.8%	5.20	3.81	-	27%	✓
ALFAS	89.25	88.40	1.0%	119.30	82.80	34%	7%	x
ANSGR	102.90	99.00	3.9%	102.90	65.25	-	37%	✓
ARCLK	187.80	185.00	1.5%	187.80	128.00	-	32%	✓
ASELS	60.70	59.95	1.3%	66.50	46.88	10%	23%	x
ASTOR	102.90	101.30	1.6%	131.00	89.95	27%	13%	x
BERA	18.36	17.91	2.5%	21.50	11.45	17%	38%	x
BFREN	1003.00	971.00	3.3%	1345.00	832.34	34%	17%	x
BIENY	42.82	40.80	5.0%	52.30	39.36	22%	8%	x
BIMAS	466.75	469.25	-0.5%	469.25	307.25	1%	34%	x
BIOEN	20.52	19.46	5.4%	22.40	16.92	9%	18%	x
BOBET	35.50	34.80	2.0%	39.66	31.64	12%	11%	x
BRSAN	547.00	543.50	0.6%	745.50	539.00	36%	1%	x
BRYAT	2760.00	2765.00	-0.2%	4438.76	2271.66	61%	18%	x
BT CIM	139.40	140.00	-0.4%	141.60	92.80	2%	33%	x
CANTE	18.10	17.38	4.1%	20.30	16.34	12%	10%	x
CCOLA	753.00	726.50	3.6%	753.00	476.25	-	37%	✓
CIMSA	32.58	31.66	2.9%	37.63	27.72	16%	15%	x
CWENE	260.50	256.00	1.8%	362.00	247.80	39%	5%	x
DOAS	290.50	289.50	0.3%	357.68	214.83	23%	26%	x
DOHOL	14.76	14.59	1.2%	14.76	11.79	-	20%	✓
ECILC	55.80	55.70	0.2%	57.90	44.12	4%	21%	x
ECZYT	260.00	257.00	1.2%	295.00	215.80	13%	17%	x
EGEEN	14000.00	14297.50	-2.1%	17500.00	9995.00	25%	29%	x
EKGYO	8.85	8.72	1.5%	11.63	7.64	31%	14%	x
ENERY	185.80	184.30	0.8%	185.80	109.50	-	41%	✓
ENJSA	66.65	65.05	2.5%	66.65	44.08	-	34%	✓
ENKAI	36.88	36.22	1.8%	39.63	32.20	7%	13%	x
EREGL	45.60	44.92	1.5%	49.02	37.82	7%	17%	x
EUPWR	145.80	143.60	1.5%	200.20	140.90	37%	3%	x
EUREN	15.00	14.97	0.2%	21.32	14.20	42%	5%	x
FROTO	1202.00	1191.00	0.9%	1202.00	719.02	-	40%	✓
GARAN	88.80	87.85	1.1%	90.00	54.90	1%	38%	x
GESAN	70.50	70.45	0.1%	89.00	64.20	26%	9%	x
GUBRF	150.40	149.20	0.8%	211.30	135.90	40%	10%	x
GWIND	29.72	28.58	4.0%	29.72	22.88	-	23%	✓
HALKB	16.74	16.18	3.5%	17.48	12.15	4%	27%	x
HEKTS	15.50	15.25	1.6%	22.24	14.54	43%	6%	x
IPEKE	38.04	37.32	1.9%	44.80	32.62	18%	14%	x
ISCTR	14.31	13.80	3.7%	14.31	9.04	-	37%	✓
ISGYO	16.66	15.15	10.0%	19.14	14.19	15%	15%	x
ISMEN	36.66	35.76	2.5%	40.74	29.78	11%	19%	x
IZENR	26.68	28.04	-4.9%	35.80	24.78	34%	7%	x
KAYSE	32.38	31.80	1.8%	37.68	28.54	16%	12%	x
KCAER	56.95	56.75	0.4%	65.05	31.60	14%	45%	x
KCHOL	238.80	240.50	-0.7%	246.50	136.84	3%	43%	x
KLSEK	57.30	56.85	0.8%	82.75	56.40	44%	2%	x
KONTR	223.10	218.30	2.2%	300.50	211.50	35%	5%	x
KONYA	9497.50	9557.50	-0.6%	12072.50	7010.00	27%	26%	x
KOZAA	47.76	47.18	1.2%	53.50	42.00	12%	12%	x
KOZAL	21.20	21.04	0.8%	25.34	19.45	20%	8%	x
KRDMD	28.00	26.40	6.1%	29.64	21.08	6%	25%	x
MAVI	96.00	95.60	0.4%	98.00	54.81	2%	43%	x
MGRGS	485.50	475.25	2.2%	501.50	344.75	3%	29%	x
MIAATK	59.75	54.35	9.9%	81.05	32.90	36%	45%	x
ODAS	9.43	9.04	4.3%	10.68	8.14	13%	14%	x
OTKAR	561.00	547.50	2.5%	565.00	421.89	1%	25%	x
OYAKC	62.55	59.50	5.1%	73.55	54.50	18%	13%	x
PETKM	20.26	19.90	1.8%	25.44	18.44	26%	9%	x
PGSUS	202.20	201.60	0.3%	213.40	142.30	6%	30%	x
QUAGR	4.09	4.04	1.2%	4.71	3.82	15%	7%	x
REEDR	42.94	39.04	10.0%	76.10	22.10	77%	49%	x
SAHOL	99.30	99.10	0.2%	99.30	58.09	-	42%	✓
SASA	49.40	46.90	5.3%	49.40	33.76	-	32%	✓
SAYAS	73.70	73.20	0.7%	116.00	72.50	57%	2%	x
SDTTR	312.50	311.50	0.3%	429.50	295.25	37%	6%	x
SISE	52.25	51.65	1.2%	53.60	44.60	3%	15%	x
SKBNK	4.96	4.89	1.4%	5.15	4.03	4%	19%	x
SMRTG	55.35	54.50	1.6%	71.90	53.95	30%	3%	x
SOKM	64.65	65.65	-1.5%	73.15	52.85	13%	18%	x
TABGD	172.10	165.30	4.1%	172.10	112.70	-	35%	✓
TAVHL	230.00	221.50	3.8%	230.00	114.00	-	50%	✓
TCELL	84.75	82.80	2.4%	84.75	60.85	-	28%	✓
THYAO	307.00	305.50	0.5%	330.00	239.20	7%	22%	x
TKFEN	54.40	54.60	-0.4%	54.60	36.34	0%	33%	x
TOASO	286.75	274.25	4.6%	286.75	201.68	-	30%	✓
TSKB	10.27	10.07	2.0%	10.39	7.03	1%	32%	x
TTKOM	41.86	41.04	2.0%	41.86	26.50	-	37%	✓
TTRAK	1022.00	1010.00	1.2%	1022.00	636.67	-	38%	✓
TUKAS	7.96	7.81	1.9%	9.71	6.93	22%	13%	x
TUPRS	180.80	181.50	-0.4%	204.00	129.95	13%	28%	x
TURSG	72.10	68.45	5.3%	72.10	44.68	-	38%	✓
ULKER	128.90	122.20	5.5%	128.90	79.00	-	39%	✓
VAKBN	20.90	20.44	2.3%	21.76	13.32	4%	36%	x
VESBE	22.70	22.80	-0.4%	24.14	16.05	6%	29%	x
VESTL	95.80	97.80	-2.0%	103.00	46.82	8%	51%	x
YEOTK	202.30	199.00	1.7%	273.75	185.00	35%	9%	x
YKBNK	32.52	31.98	1.7%	32.52	19.17	-	41%	✓
YILGD	13.17	13.05	0.9%	17.28	12.37	31%	6%	x
ZOREN	6.07	5.85	3.8%	6.75	4.36	11%	28%	x

Kaynak: Deniz Yatırım Strateji ve Araştırma Bölümü hesaplamaları, Rasyonet

Seçilmiş rasyolar



DENİZ YATIRIM STRATEJİ & ARAŞTIRMA | BIST 100 HIZLI BAKIŞ

Hisse kodu	Şirket İsmi	Sektör	F/K	FD/FAVÖK	FD/SATIŞLAR	Özkaynak karlılığı	Piyasa değeri (milyar TL)	Halka açıklık oranı	BIST 100 payı
AEFES	Anadolu Efes Biraçılık	BIRACILIK VE MESRUBAT	5.57	5.24	0.89	49%	123.2	32%	1.4%
AGROT	Agrotech Yüksek Teknoloji Ve Yatırım	TEKNOLOJİ	24.43	149.91	21.05	33%	36.7	25%	0.4%
AHGAZ	Ahioto Doğal Gaz Dağıtım Enerji Ve Yat.	PETROL VE PETROL ÜRÜNLERİ	12.74	21.96	1.61	25%	39.5	25%	0.4%
AKBNK	Akbank	BANKACILIK	4.46			37%	307.6	52%	3.5%
AKCMS	Akçansa	ÇİMENTO	12.12	7.08	1.49	28%	28.7	19%	0.3%
AKGY	Akfen G.M.Y.O.	GAYRİMENKUL YATIRIM ORT.	12.67	12.21	10.98	6%	9.2	45%	0.1%
AKFYE	Akfen Yenilenebilir Enerji	ELEKTRİK	6.32	13.33	8.59	43%	28.8	31%	0.3%
AKSA	Aksa	ENDÜSTRİYEL TEKSTİL	19.99	9.16	1.71	18%	39.8	37%	0.4%
AKSEN	Aksa Enerji	ELEKTRİK	9.58	8.10	1.83	22%	52.7	21%	0.6%
ALARK	Alarko Holding	İNŞAAT, TAHHÜT	7.54	872.81	5.53	24%	49.9	31%	0.6%
ALBRK	Albaraka Türk Katılım Bankası	BANKACILIK	3.69			31%	13.0	38%	0.1%
ALFAS	Alfa Solar Enerji	ELEKTRİK	31.61	22.08	4.10	60%	32.8	20%	0.4%
ANSGR	Anadolul Sigorta	SİGORTA	5.79			74%	51.5	35%	0.6%
ARCLK	Arçelik	DAYANIKLI TÜKETİM	18.74	8.91	0.72	16%	126.9	15%	1.4%
ASELS	Aselsan	İLETİŞİM ÇİHAZLARI	37.97	18.10	3.94	12%	276.8	26%	3.1%
ASTOR	Astor Enerji	ELEKTRİK	22.33	17.38	5.96	61%	102.7	21%	1.2%
BERA	Bera Holding	HOLDİNG	8.42	6.98	1.06	20%	12.5	54%	0.1%
BFREN	Bosch Fren Sistemleri	OTOMOTİV PARÇASI	429.73	25.35	-45%	-45%	30.7	15%	0.3%
BIENY	Bien Yapı Ürünleri	İNŞAAT MALZEMELERİ	18.98	16.61	2.14	22%	15.5	20%	0.2%
BİNAS	Bim Birleşik Magazalar	PERAKENDE	18.35	21.73	0.91	37%	283.4	60%	3.2%
BİGEN	Biotrend Çevre Ve Enerji Yatırımları	ELEKTRİK	17.67	25.78	7.78	98%	10.3	38%	0.1%
BOBOT	Boğaziçi Beton Sanayi Ve Ticaret	ÇİMENTO	9.61	5.72	1.46	49%	13.5	30%	0.2%
BRNSAN	Borusan Boru Sanayi	DEMİR, ÇELİK TEMEL	24.83	15.97	1.63	15%	77.5	17%	0.9%
BRYAT	Borusan Yat. Paz.	HOLDİNG	40.08			663.88	9%	77.6	13%
BTCİM	BİM Çimento	ÇİMENTO		19.71	3.53	-29%	25.1	43%	0.3%
CAATE	Çağrı Termal	ELEKTRİK	38.01	10.67	2.90	5%	17.0	42%	0.2%
CCOLA	Coca Cola İçecek	BIRACILIK VE MESRUBAT	9.31	11.52	2.04	63%	191.5	25%	2.2%
CİMSA	Cimsa	ÇİMENTO	12.37	9.06	1.62	22%	30.8	45%	0.3%
CWENE	Cw Enerji Mühendislik	ELEKTRİK	85.12	14.23	2.88	11%	32.2	24%	0.4%
DOAS	Doğuş Otomotiv	OTOMOTİV	3.26	2.67	0.44	75%	63.9	34%	0.7%
DODOL	Doğan Holding	HOLDİNG	130.23	3.21	0.62	3%	38.6	36%	0.4%
ECLC	Eczacıbaşı İlaç	SAGLIK	13.96	48.75	6.03	11%	38.2	19%	0.4%
ECZYT	Eczacıbaşı Yatırım	HOLDİNG	28.05			8%	27.3	22%	0.3%
EĞEEN	Ege Endüstri	OTOMOTİV PARÇASI	63.34	44.80	11.21	25%	44.1	34%	0.5%
EKGYO	Emlak G.M.Y.O.	GAYRİMENKUL YATIRIM ORT.	4.71	0.82	-10%	-10%	33.6	5%	0.4%
ENERY	Enerya Enerji	ELEKTRİK	12.17	14.74	1.19	22%	26.9	27%	0.3%
ENKSA	Enersisa Enerji	ELEKTRİK	17.43	6.24	0.64	12%	78.7	20%	0.9%
ENKAI	Enka İnşaat	İNŞAAT, TAHHÜT	12.40	7.65	1.55	10%	221.3	12%	2.5%
ERGLG	Ereğli Demir Çelik	DEMİR, ÇELİK TEMEL	16.72	9.86	1.25	6%	156.6	48%	1.8%
ELPWR	Europower Enerji Ve Otomasyon Teknolojileri	ELEKTRİK	41.94	20.65	4.76	26%	32.1	27%	0.4%
EUREN	European Endüstri İnşaat	İNŞAAT MALZEMELERİ	17.92	24.18	3.02	23%	11.4	30%	0.1%
FROTO	Ford Otosan	OTOMOTİV	8.60	11.29	1.17	115%	421.8	18%	4.8%
GARAN	Garanti Bankası	BANKACILIK	3.97			446	373.0	14%	4.2%
GESAN	Gırsın Elektrik Sanayi Taahhüt Ve Ticaret	ELEKTRİK	47.19	9.13	3.02	17%	32.4	28%	0.4%
GUBRF	Gübre Fabrikaları	TARIM KİMYASALLARI	22.77	1.55	-5%	-5%	50.2	22%	0.6%
GWIND	Galata Wind Enerji	ELEKTRİK	25.74	11.86	8.97	15%	16.0	30%	0.2%
HALKB	Halk Bankası	BANKACILIK	11.27			9%	120.3	9%	1.4%
HEKTS	Hecktaş	TARIM KİMYASALLARI				7.96	39.2	41%	0.4%
IPEKE	İpek Doğal Enerji Kaynakları	ELEKTRİK	10.43	0.05	0.02	31%	9.0	36%	0.1%
ISCTR	İş Bankası (Ç)	BANKACILIK	4.87			31%	357.7	31%	4.0%
İSGYO	İş G.M.Y.O.	GAYRİMENKUL YATIRIM ORT.	5.10	26.03	15.82	15%	16.0	38%	0.2%
İSMEN	İş Yatırım	ARACI KURUM	9.93	3.48	0.10	47%	55.0	28%	0.6%
İZENR	İzdemir Enerji Elektrik Üretim	ELEKTRİK	14.03	16.04	2.01	22%	15.3	24%	0.2%
KAYSE	Kayseri Şeker Fabrikası	GIDA	5.41	15.61	2.76	31%	22.9	20%	0.3%
KCALR	Kocaeli Çelik	DEMİR, ÇELİK TEMEL	31.56	17.56	2.59	25%	37.4	24%	0.4%
KCHOL	Koç Holding	HOLDİNG	8.38	8.11	1.66	27%	605.6	22%	6.8%
KLSEK	Kaleseramik Çanakçakale Kalebodur Seramik	SERAMİK	99.90	112.75	3.05	7%	29.5	21%	0.3%
KONTR	Kontrolmatik Teknoloji	ELEKTRİK	103.53	149.14	11.97	23%	44.6	39%	0.5%
KONYA	Konya Çimento	ÇİMENTO	67.72	70.79	10.44	55%	46.3	15%	0.5%
KOZAA	Koza Anadolu Metal	MADENCİLİK	7.95	4.23	1.31	35%	18.5	44%	0.2%
KOZAL	Koza Altın İşletmeleri	MADENCİLİK	167.10	23.30	2.93	2%	67.9	29%	0.8%
KRDMİ	Kardemir (D)	DEMİR, ÇELİK TEMEL	20.10	12.81	0.80	7%	21.8	89%	0.2%
MAVI	Mavi Giyim	TEKSTİL, ENTEGRE	21.38	7.32	1.35	39%	38.1	73%	0.4%
MGROS	Migros	PERAKENDE	9.96	26.50	0.47	54%	87.9	51%	1.0%
MİATK	Mia Teknoloji	TEKNOLOJİ	58.57	40.96	21.11	47%	29.5	57%	0.3%
ODAS	Odış Elektrik	ELEKTRİK	2.76	6.64	1.68	83%	13.2	73%	0.1%
OTKAR	Otokar	OTOMOTİV	30.19	42.05	2.91	47%	67.3	27%	0.8%
OYAKC	Oyak Çimento Fabrikaları	ÇİMENTO	9.59	7.95	2.40	53%	78.0	24%	0.9%
PETKM	Petkim	PETROL VE PETROL ÜRÜNLERİ	6.95			1.28	24%	51.3	47%
PGSUS	Pegasus Hava Taahhütlüğü	HAVA YOLLARI VE HİZMETLERİ	5.62	8.86	2.42	47%	101.1	43%	1.1%
QUAGR	Qua Granit Hayat Yapı	İNŞAAT MALZEMELERİ	8.68	8.65	2.37	33%	10.8	32%	0.1%
REEDR	Reeder Teknoloji	TEKNOLOJİ	61.61	62.41	22.28	36%	40.8	23%	0.5%
SAHOL	Sabancı Holding	HOLDİNG	13.52	14.61	11.73	10%	208.6	51%	2.4%
SASA	Sasa	ENDÜSTRİYEL TEKSTİL	14.45	40.82	6.97	53%	262.9	21%	3.0%
SAYAS	Say Yenilenebilir Enerji	ELEKTRİK	47.23	29.70	6.07	28%	5.7	55%	0.1%
SDTR	Sdt Uzun Ve Savunma Teknolojileri	TEKNOLOJİ	56.22	49.13	15.35	36%	18.1	21%	0.2%
SİSE	Şişe Cam	CAM	9.35	9.67	1.32	16%	160.1	49%	1.8%
SKBNK	Şekerbank	BANKACILIK	3.60			38%	9.2	48%	0.1%
SMRTG	Smart Güneş Enerjisi Teknolojileri	ELEKTRİK	32.78	25.40	4.52	77%	33.5	25%	0.4%
SOKM	Şok Marketler Ticaret	PERAKENDE	8.63	10.48	0.30	43%	38.4	51%	0.4%
TABGD	Tab Gıda Sanayi	GIDA	18.30	15.56	2.16	57%	45.0	20%	0.5%
TAVHL	Tav Havalimanları	HAVA YOLLARI VE HİZMETLERİ	9.55	10.31	3.16	23%	83.6	48%	0.9%
TCCELL	Türkcell	İLETİŞİM	14.85	4.50	2.06	18%	186.5	54%	2.1%
THYAO	THY Türk Hava Yolları	HAVA YOLLARI VE HİZMETLERİ	2.60	5.77	1.32	57%	423.7	50%	4.8%
TKFEN	Tekfen Holding	HOLDİNG				0.50	-7%	20.1	48%
TOASO	Tofaş Otomobil Fab.	OTOMOTİV	9.51	6.63	1.02	68%	143.4	24%	1.6%
TSKB	T.S.K.B.	BANKACILIK	3.80			40%	28.8	39%	0.3%
TKOM	Türk Telekom	İLETİŞİM	8.92	5.85	1.91	33%	146.5	13%	1.7%
TRAK	Türk Traktör	OTOMOTİV	10.95	7.25	1.64	116%	102.3	24%	1.2%
TUKAS	Tukas	GIDA	10.10	7.14	1.92	29%	11.7	33%	0.1%
TUPRS	Tupras	PETROL VE PETROL ÜRÜNLERİ	6.50	2.97	0.42	46%	348.4	49%	3.9%
TURSG	Turkiye Sigorta	SİGORTA	9.16			73%	83.7	18%	0.9%
ULKER	Ülker	GIDA	14.09	6.27	1.19	33%	47.6	39%	0.5%
VAKBN	T. Vakıflar Bankası	BANKACILIK	6.36			21%	207.2	6%	2.3%
VEBSE	Vestel Beyaz Eya	DAYANIKLI TÜKETİM	7.69	5.13	0.66	40%	36.3	19%	0.4%
VESTL	Vestel	DAYANIKLI TÜKETİM	22.17	5.84	0.54	7%	32.1	35%	0.4%
YEOTEK	Yeo Teknoloji Enerji Ve Endüstri	ELEKTRİK	42.05	33.32	5.90	96%	19.4	36%	0.2%
YKBNK	Yapı Ve Kredi Bankası	BANKACILIK	4.18			41%	274.7	39%	3.1%
YLLGD	Yayla Agro Gıda	GIDA	27.93	12.35	1.51	11%	14.3	31%	0.2%
ZOREN	Zorlu Enerji	ELEKTRİK	2.78	10.88	2.58	41%	30.4	36%	0.3%

En düşük F/K	Şirket
2.60	THYAO

En düşük FD/FAVÖK	Şirket
0.05	IPEKE

En düşük FD/SATIŞLAR	Şirket
0.02	IPEKE

En düşük özkaynak karlılığı	Şirket
-45%	BFREN

En düşük piyasa değeri	Şirket
5.7	SAYAS

En düşük halka açıklık oranı	Şirket
6%	VAKBN

En düşük BIST 100 payı	Şirket
0.1%	SAYAS

En yüksek F/K	Şirket
167.19	KOZAL

En yüksek FD/FAVÖK	Şirket
872.81	ALARK

En yüksek FD/SATIŞLAR	Şirket
663.88	BRYAT

En yüksek özkaynak karlılığı	Şirket
116%	TRAK

En yüksek piyasa değeri	Şirket
605.6	KCHOL

En yüksek halka açıklık oranı	Şirket
89%	KRDMİ

En yüksek BIST 100 payı	Şirket
6.8%	KCHOL

Kaynak: Deniz Yatırım Strateji & Araştırma İnteraktif Hesaplama Aracı. Rasyolar F/K, FD/FAVÖK ve FD/Satışlar rasyoları son 4 pyeye verilmiştir.

Deniz Yatırım model portföyü

Deniz Yatırım Model Portföyü					
Hisse	Portföye giriş tarihi	Hedef fiyat	Potansiyel	Nominal getiri (Portföye girişten itibaren)	BIST-100'e rölatif getiri (Portföye girişten itibaren)
SISE	04.09.2020	77.70	49%	792%	-7%
TAVHL	10.05.2021	167.60	-27%	863%	36%
TUPRS	21.03.2022	215.62	19%	650%	57%
FROTO	07.09.2022	1158.70	-4%	299%	31%
KONTR	07.09.2022	378.00	69%	400%	64%
ALARK	13.09.2022	174.30	52%	111%	-27%
HTTBT	03.11.2022	108.80	51%	218%	26%
KAREL	30.11.2022	21.00	37%	43%	-31%
PGSUS	27.12.2022	228.74	13%	95%	4%
AKGRT	16.01.2023	9.80	26%	128%	13%
BIMAS	16.01.2023	618.80	33%	278%	87%
CCOLA	16.01.2023	888.80	18%	310%	103%
SAHOL	12.05.2023	123.06	24%	139%	13%
CIMSA	21.06.2023	42.34	30%	105%	4%
YKBNK	21.08.2023	45.40	40%	118%	61%

Yıl	Nominal getiri	BIST-100 Endeksi'ne göre rölatif getiri	BIST-100 Getiri Endeksi'ne göre rölatif getiri
2019	56%	27%	25%
2020	50%	16%	15%
2021	43%	13%	10%
2022	205%	3%	0%
2023	52%	12%	9%
12A	164%	17%	15%
YBB	45%	5%	3%
2019'dan bugüne	2150%	99%	70%

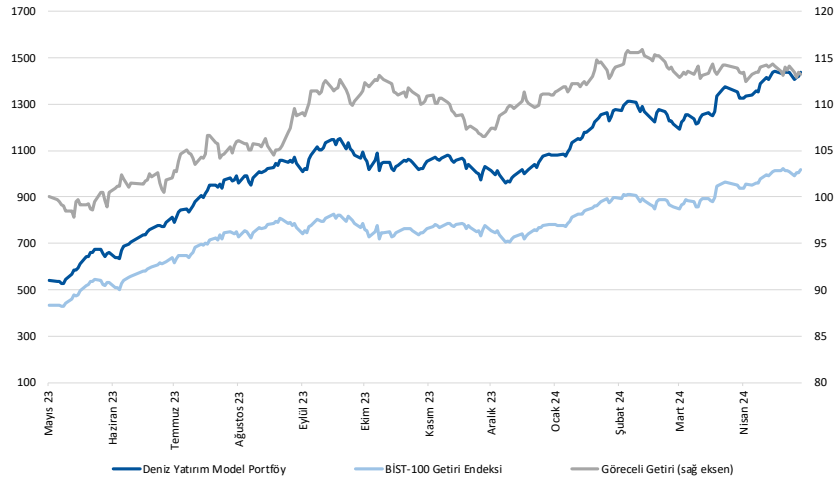

Kaynak: Deniz Yatırım Strateji ve Araştırma Bölümü hesaplamaları, Rasyonet

Deniz Yatırım Model Portföyü

Deniz Yatırım Model Portföyü, Deniz Yatırım Strateji ve Araştırma Bölümü tarafından, temel analiz kriterlerine göre hazırlanmış, orta-uzun vadeli hisse senedi tavsiye listesidir. Alınan pozisyonlar sadece uzun yönlüdür (long only). Herhangi bir rakamsal/yüzdese getiri hedefi söz konusu değildir. Herhangi bir şirket sayısı sınırı söz konusu değildir. Herhangi bir sıklıkta/takvim dahilinde değişiklik yapma zorunluluğu söz konusu değildir. Strateji ve Araştırma Bölümü analistleri portföyü takvim yılı içerisinde piyasa koşulları izin vermez ise değiştirmeme hakkına sahiptirler. Portföy içerisinde yer alan şirketler için temel analiz açısından getiri potansiyeli kalmamış dahi olsa da (değerleme olarak) şirket markasına olan geçmiş ve gelecek dönem güveni ile liste içerisinde kalmaya devam edebilirler. Portföyde yer alan şirketler için AL tavsiyesi bulunması zorunluluğu söz konusu değildir. Bölüm analistleri, TUT ve/veya Gözden Geçiriliyor önerileri ile de liste içerisinde şirket tercinde bulunabilirler.

Deniz Yatırım model portföy | sektörel ve endeks dağılımları

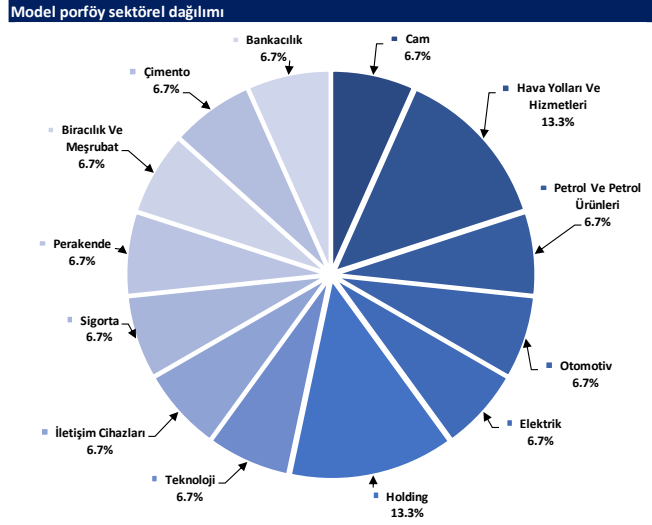

Kaynak: Deniz Yatırım Strateji ve Araştırma Bölümü hesaplamaları

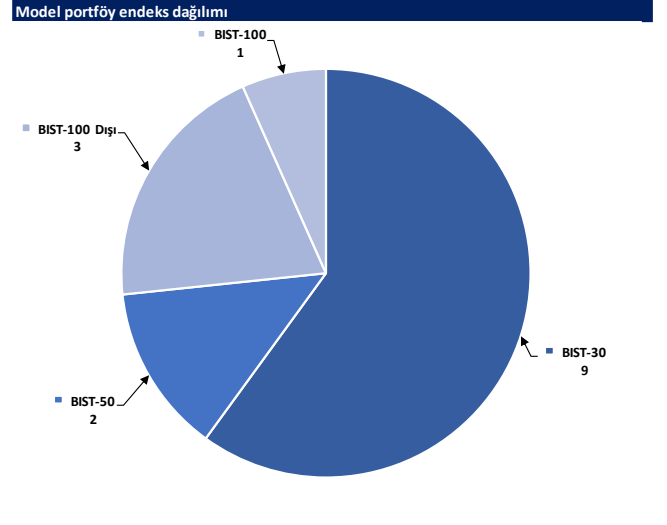

Kaynak: Deniz Yatırım Strateji ve Araştırma Bölümü hesaplamaları

Değerlemeler

	Piyasa Değeri (mn TL)	Piyasa Değeri (mn USD)	BIST 30 Endeksi'ndeki Payı	BIST 100 Endeksi'ndeki Payı	Nominal Hisse Performansı - YBB	Relatif Hisse Performansı - YBB	Hedef Fiyat (TL)	Tavsiye	Kapanış Fiyatı	Yükseliş / Düşüş Potansiyeli
Finansallar										
Ağesa Hayat Emeklilik	16,380	509	---	---	52%	10%	68.33	TUT	91.00	-24.9%
Akbank	307,580	9,565	7.9%	5.6%	69%	22%	77.40	AL	59.15	30.9%
Aksigorta	12,557	391	---	---	48%	7%	9.80	AL	7.79	25.8%
Anadolu Hayat Emeklilik	31,390	976	---	---	102%	46%	74.00	AL	73.00	1.4%
Anadolu Sigorta	51,450	1,600	---	0.6%	71%	24%	100.00	TUT	102.90	-2.8%
Garanti Bank	372,960	11,598	2.6%	1.9%	59%	15%	90.38	AL	88.80	1.8%
Halkbank	120,273	3,740	---	0.4%	40%	1%	20.80	TUT	16.74	24.3%
İş Bankası	357,750	11,125	5.4%	3.9%	57%	14%	18.30	AL	14.31	27.9%
İş Yatırım	54,990	1,710	---	0.5%	15%	-17%	50.00	AL	36.66	36.4%
TSKB	28,756	894	---	0.4%	57%	13%	14.50	AL	10.27	41.2%
Türkiye Sigorta	83,746	2,604	---	0.5%	78%	29%	54.40	TUT	72.10	-24.5%
Vakıf Bank	207,243	6,445	---	0.4%	63%	18%	27.00	AL	20.90	29.2%
Yapı Kredi Bank	274,698	8,542	5.4%	3.8%	74%	26%	45.40	AL	32.52	39.6%
Holdingler										
Alarko Holding	49,938	1,553	0.8%	0.6%	27%	-8%	174.30	AL	114.80	51.8%
Doğan Holding	38,627	1,201	---	0.5%	33%	-3%	18.70	AL	14.76	26.7%
Enka İnşaat	221,280	6,881	1.3%	0.9%	14%	-18%	52.75	AL	36.88	43.0%
Koç Holding	605,572	18,832	6.8%	4.8%	75%	27%	235.00	AL	238.80	-1.6%
Sabancı Holding	208,567	6,486	5.4%	3.8%	70%	23%	123.06	AL	99.30	23.9%
Şişecam	160,053	4,977	3.9%	2.8%	14%	-17%	77.70	AL	52.25	48.7%
Tekfen Holding	20,128	626	---	0.4%	47%	7%	47.30	TUT	54.40	-13.1%
Petrol ve Gaz										
Aygaz	45,059	1,401	---	---	59%	15%	196.15	AL	205.00	-4.3%
Petkim	51,347	1,597	1.2%	0.9%	11%	-19%	22.00	TUT	20.26	8.6%
Tüpraş	348,365	10,833	8.7%	6.2%	34%	-3%	215.62	AL	180.80	19.3%
Enerji										
Aksa Enerji	52,659	1,638	---	0.4%	44%	5%	50.70	TUT	42.94	18.1%
Alfa Solar Enerji	32,844	1,021	---	0.2%	6%	-23%	117.00	AL	89.25	31.1%
Biotrend Enerji	10,260	319	---	0.1%	19%	-14%	31.80	AL	20.52	55.0%
Galata Wind Enerji	16,049	499	---	0.2%	37%	-1%	35.77	AL	29.72	20.4%
Enerjisa Enerji	78,718	2,448	---	0.6%	53%	10%	88.61	AL	66.65	32.9%
Demir Çelik										
Erdemir	159,600	4,963	3.8%	2.7%	13%	-19%	62.50	AL	45.60	37.1%
Kardemir (D)	29,899	930	0.9%	0.7%	18%	-15%	39.00	AL	28.00	39.3%
Kimya, Tarımsal İlaç ve Gübre										
Aksa Alkollik	39,821	1,238	---	0.5%	26%	-9%	160.00	AL	123.00	30.1%
Alkim Kimya	5,658	176	---	---	11%	-20%	53.00	AL	37.72	40.5%
Hektaş	39,215	1,219	0.8%	0.6%	-23%	-44%	17.20	SAT	15.50	11.0%
Kimteks Polüretan	14,027	436	---	---	-1%	-28%	95.95	AL	57.70	66.3%
Otomotiv ve Otomotiv Yan Sanayi										
Doğuş Otomotiv	63,910	1,987	---	0.8%	26%	-9%	371.09	AL	290.50	27.7%
Ford Otosan	421,794	13,117	3.8%	2.7%	69%	22%	1158.70	AL	1202.00	-3.6%
Kordsa	19,064	593	---	---	26%	-8%	128.00	AL	98.00	30.6%
Tofaş	143,375	4,459	1.7%	1.2%	47%	7%	340.00	AL	286.75	18.6%
Türk Traktor	102,268	3,180	---	0.9%	53%	11%	1310.34	AL	1022.00	28.2%
Otokar	67,320	2,093	---	0.6%	34%	-3%	583.30	TUT	561.00	4.0%
Brisa	36,522	1,136	---	---	59%	15%	131.91	AL	119.70	10.2%
Sağlık										
Lokman Hekim	3,425	107	---	---	48%	7%	76.91	AL	95.15	-19.2%
Meditera Tıbbi Malzeme	3,746	116	---	---	13%	-18%	59.20	AL	31.48	88.1%
MLP Sağlık	59,707	1,857	---	---	93%	39%	284.30	AL	287.00	-0.9%
Gen İlaç ve Sağlık Ürünleri	18,585	578	---	---	32%	-4%	96.90	AL	61.95	56.4%
Selçuk Ecza Deposu	30,590	951	---	---	-20%	-42%	79.55	AL	49.26	61.5%
Perakende ve Toptan										
BLM	283,411	8,813	8.7%	6.2%	55%	12%	618.80	AL	466.75	32.6%
Bizim Toptan	3,206	100	---	---	7%	-22%	56.40	TUT	39.84	41.6%
Mavi Giyim	38,137	1,186	---	1.0%	69%	22%	112.27	AL	96.00	17.0%
Migros	87,902	2,733	---	1.6%	45%	5%	696.90	AL	485.50	43.5%
Şok Marketler	38,356	1,193	---	0.7%	20%	-13%	112.10	AL	64.65	73.4%
Gıda ve İçecek										
Coca Cola İçecek	191,541	5,956	---	1.7%	43%	4%	888.80	AL	753.00	18.0%
Tat Gıda	3,585	111	---	---	-22%	-43%	47.70	AL	26.36	81.0%
Ülker Bisküvi	47,600	1,480	---	0.6%	57%	14%	173.60	AL	128.90	34.7%
Yayla Agro Gıda	14,316	445	---	0.2%	3%	-25%	22.00	TUT	13.17	67.0%
Büyük Şeffler Gıda	3,980	124	---	---	---	---	53.10	AL	37.20	42.7%
Beyaz Eşya ve Mobilya										
Arçelik	126,902	3,946	---	0.7%	46%	6%	203.00	TUT	187.80	8.1%
Vestel Beyaz Eşya	36,320	1,129	---	0.3%	42%	3%	29.00	AL	22.70	27.8%
Vestel Elektronik	32,137	999	---	0.4%	107%	50%	118.00	AL	95.80	23.2%
Yataş	5,504	171	---	---	52%	10%	46.30	AL	36.74	26.0%
Telekom & Teknoloji & Yazılım										
Aztek Teknoloji	9,165	285	---	---	-9%	-34%	222.50	AL	91.65	142.8%
Hibit Bilgisayar Hizmetleri	9,167	285	---	---	26%	-9%	108.80	AL	71.90	51.3%
İndeks Bilgisayar	6,863	213	---	---	54%	11%	13.50	AL	9.15	47.5%
Karel Elektronik	12,314	383	---	---	32%	-5%	21.00	AL	15.28	37.4%
Kontrolmatik Teknoloji	44,620	1,388	0.9%	0.6%	3%	-26%	378.00	AL	223.10	69.4%
Logo Yazılım	9,240	287	---	---	25%	-10%	102.70	TUT	92.40	11.1%
Turkcell	186,450	5,798	5.0%	3.6%	51%	9%	102.00	AL	84.75	20.4%
Türk Telekom	146,510	4,556	---	0.7%	72%	24%	44.40	AL	41.86	6.1%
Savınma										
Aselsan	276,792	8,607	3.6%	2.6%	35%	-2%	89.70	AL	60.70	47.8%
Yapı Malzemeleri										
Akçansa	28,736	894	---	0.2%	10%	-21%	239.49	AL	150.10	59.6%
Çimsa	30,807	958	---	0.5%	15%	-17%	42.34	AL	32.58	30.0%
Kalekim	11,233	349	---	---	14%	-18%	39.20	AL	24.42	60.5%
Havacılık										
Pegasus	101,100	3,144	2.2%	1.6%	52%	10%	228.74	AL	202.20	13.1%
TAV Havalimanları	83,555	2,598	---	1.4%	114%	55%	167.60	G.G.	230.00	-27.1%
Türk Hava Yolları	423,660	13,175	10.7%	7.6%	34%	-3%	380.00	AL	307.00	23.8%
Kağıt ve Kağıt Ürünleri										
Europap Tezöl Kağıt	9,266	288	---	---	17%	-15%	31.30	AL	21.06	48.6%
GYO'lar										
Emlak GYO	33,630	1,046	0.9%	0.6%	29%	-7%	12.50	AL	8.85	41.2%
Ozak GYO	12,813	398	---	---	15%	-17%	14.00	AL	8.80	59.1%
Toruşlar GYO	46,080	1,433	---	---	45%	5%	50.00	AL	46.08	8.5%
Kaynak: Deniz Yatırım Strateji ve Araştırma, RasyoNet										
			92.7%	83.6%						

Strateji ve Araştırma Bölümü kapsamındaki hisselerle ait öneri dağılımı

Araştırma öneri dağılımı

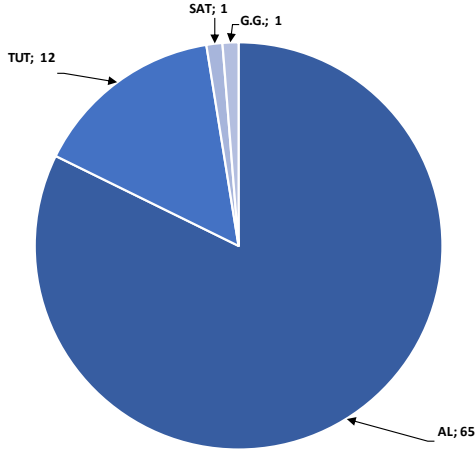

Kaynak: Deniz Yatırım Strateji ve Araştırma Bölümü

Araştırma kapsamı sektörel dağılımı

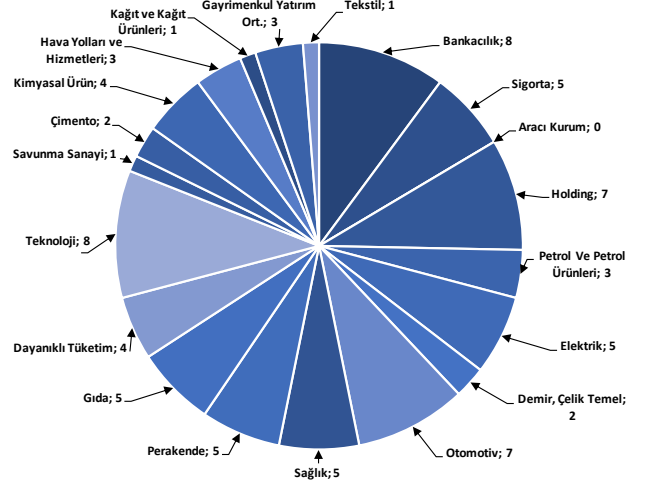

Kaynak: Deniz Yatırım Strateji ve Araştırma Bölümü

Haftalık takvim

Haftalık Takvim, 13 Mayıs 2024 - 19 Mayıs 2024						
Tarih	Gün	Saat	Ülke	Olay	Beklenti	Önceki
13 Mayıs	Pazartesi	10:00	TR	Cari İşlemler Dengesi	-3.80b	-3.27b
		10:00	TR	Perakende Ticaret (Yıllık)	--	25.10%
		18:00	ABD	NY Fed 1 Yıllık Enflasyon Beklentileri	--	3.00%
14 Mayıs	Salı	12:00	EUR	ZEW Ekonomik Hissiyatı	--	43.9
		15:30	ABD	ÜFE (Aylık)	0.30%	0.20%
		15:30	ABD	Çekirdek ÜFE (Aylık)	0.20%	0.20%
		15:30	ABD	ÜFE (Yıllık)	2.20%	2.10%
15 Mayıs	Çarşamba	15:30	ABD	Çekirdek ÜFE (Yıllık)	2.30%	2.40%
		11:00	TR	Merkezi Hükümet Bütçe Dengesi	--	-209.0b
		12:00	EUR	GSYİH (Çeyreklik)(M.A.)	0.30%	0.30%
		12:00	EUR	GSYİH (Yıllık)(M.A.)	0.40%	0.40%
		12:00	EUR	İstihdam (Çeyreklik)	--	0.30%
		12:00	EUR	İstihdam (Yıllık)	--	1.20%
		12:00	EUR	Sanayi Üretimi (Mevsimsellikten Arındırılmış) (Aylık)	-0.10%	0.80%
		12:00	EUR	Sanayi Üretimi (Yıllık)	-2.60%	-6.40%
		12:00	EUR	AB Komisyonu Ekonomik Tahminleri	--	--
		15:30	ABD	Empire State İmalat Endeksi	-10	-14.3
		15:30	ABD	TÜFE (Aylık)	0.40%	0.40%
		15:30	ABD	Çekirdek TÜFE (Aylık)	0.30%	0.40%
		15:30	ABD	TÜFE (Yıllık)	3.40%	3.50%
		15:30	ABD	Çekirdek TÜFE (Yıllık)	3.60%	3.80%
		15:30	ABD	TÜFE (Mevsim Etkisinden Arındırılmamış)	313.705	312.332
		15:30	ABD	TÜFE (Mevsim Etkisinden Arındırılmış)	--	316.698
		15:30	ABD	Perakende Satışlar (Aylık)	0.40%	0.70%
15:30	ABD	Çekirdek Perakende Satışlar (Aylık)	0.20%	1.10%		
17:00	ABD	İşletme Stokları	0.00%	0.40%		
23:00	ABD	TIC Net Uzun Vadeli İşlemler	--	\$71.5b		
16 Mayıs	Perşembe	14:30	TR	Yabancı Net Hisse Senedi Yatırımı	--	\$309m
		15:30	ABD	İşsizlik Başvurusu Başvuruları	--	231k
		15:30	ABD	Konut Başlangıçları	1435k	1321k
		15:30	ABD	Konut Başlangıçları (Aylık)	8.60%	-14.70%
		15:30	ABD	İnşaat İzinleri (Aylık)	1.40%	-4.30%
		15:30	ABD	İnşaat İzinleri	1488k	1458k
		15:30	ABD	İthalat Fiyat Endeksi (Aylık)	0.20%	0.40%
		15:30	ABD	İthalat Fiyat Endeksi (Yıllık)	--	0.40%
		15:30	ABD	İhracat Fiyat Endeksi (Aylık)	0.20%	0.30%
		15:30	ABD	İhracat Fiyat Endeksi (Yıllık)	--	-1.40%
		16:15	ABD	Sanayi Üretimi (Aylık)	0.20%	0.40%
		16:15	ABD	Kapasite Kullanım Oranı	78.40%	78.40%
		17 Mayıs	Cuma	10:00	TR	Konut Fiyat Endeksi (Yıllık)
10:00	TR			Konut Fiyat Endeksi (Aylık)	--	2.18%
10:00	TR			Konut Satışları	--	105.4k
10:00	TR			Konut Satışları (Yıllık)	--	-0.10%
10:00	TR			Beklenen Enflasyon (Gelecek 12 Ay)	--	35.17%
12:00	EUR			TÜFE (Yıllık)	2.40%	2.40%
12:00	EUR			TÜFE (Aylık)	0.60%	0.60%
12:00	EUR			TÜFE (Yıllık)	2.70%	2.70%
18 - 19 Mayıs	Haftasonu	-	-			

*(M.A.):Mevsimsellikten arındırılmış

Kaynak: Bloomberg, Deniz Yatırım Strateji ve Araştırma

4Ç23 Beklenen Finansal Açıklamalar

Tarih	Şirket
29 Şubat	Bankaların konsolide olmayan sonuçları için son gün
11 Mart	Bankaların konsolide sonuçları için son gün
9 Mayıs	Şirketlerin konsolide olmayan sonuçları için son gün
20 Mayıs	Şirketlerin konsolide sonuçları için son gün

4Ç23 Beklenen Finansal Açıklamalar

Tarih	Şirket	Çeyrek	Konsensus Net Kar Beklentisi	Deniz Yatırım Net Kar Beklentisi
13 Mayıs	BIMAS	4Ç23	TRY 3,361 mln	-

1Ç24 Beklenen Finansal Açıklamalar

Tarih	Şirket
10 Mayıs	Bankaların konsolide olmayan sonuçları için son gün
20 Mayıs	Bankaların konsolide sonuçları için son gün
11 Haziran	Şirketlerin konsolide olmayan sonuçları için son gün
21 Haziran	Şirketlerin konsolide sonuçları için son gün

1Ç24 Beklenen Finansal Açıklamalar

Tarih	Şirket	Çeyrek	Konsensus Net Kar Beklentisi	Deniz Yatırım Net Kar Beklentisi
14 Mayıs	AKSA	1Ç24	-	TRY 919 mln

Kaynak: Research Turkey, Deniz Yatırım Strateji ve Araştırma

Sayılar milyon TL ifade etmektedir.

Yasal Uyarı

Bu rapor/e-posta içerisinde yer alan değerlendirmeler Deniz Yatırım Menkul Kıymetler A.Ş. tarafından, güvenilir olduğuna inanılan kaynaklardan elde edilen bilgi ve veriler kullanılarak genel nitelikte hazırlanmıştır. Raporda yer alan ifadeler, mali durumunuz ile risk ve getiri tercihlerinize uygun olmayabilir ve hiçbir şekilde alış veya satış yapılması yönünde yönlendirme olarak değerlendirilmemelidir. Deniz Yatırım, bu bilgilerin doğru, eksiksiz ve değişmez olduğunu garanti etmemektedir. Bu sebeple, okuyucuların, bu raporlardan elde edilen bilgilere dayanarak hareket etmeden önce, bilgilerin doğruluğunu teyit etmeleri önerilir ve bu bilgilere dayanılarak aldıkları kararlarda sorumluluk okuyucuların kendilerine aittir. Bilgilerin eksikliği ve yanlışlığından Deniz Yatırım hiçbir şekilde sorumlu tutulamaz. Ayrıca, Deniz Yatırım ve DenizBank Finansal Hizmetler Grubu çalışanları ve danışmanlarının, herhangi bir şekilde bu rapor/e-posta içerisinde yer alan bilgiler dolayısıyla ortaya çıkabilecek, doğrudan veya dolaylı zararlarla ilgili herhangi bir sorumluluğu yoktur. Burada yer alan bilgiler sermaye piyasası aracına yönelik bir yatırım tavsiyesi, alım-satım önerisi ya da getiri vaadi değildir ve yatırım danışmanlığı kapsamında yer almamaktadır. Yatırım Danışmanlığı hizmeti; yetkili kuruluşlar tarafından imzalanacak yatırım danışmanlığı sözleşmesi çerçevesinde kişilerin risk ve getiri tercihleri dikkate alınarak kişiye özel sunulmaktadır. Buradaki içeriğin hiçbir bölümü Deniz Yatırım Menkul Kıymetler A.Ş.'nin yazılı izni olmadan çoğaltılamaz, hiçbir şekil ve ortamda yayımlanamaz, alıntı yapılamaz ve kullanılamaz. Sadece burada yer alan bilgilere dayanarak yatırım kararı verilmesi beklentilerinize uygun sonuçlar doğurmayabilir.

© DENİZ INVEST 2024

Derecelendirme

Deniz Yatırım Analistleri, her hisse senedi için bir veya birden fazla değerlendirme yöntemi kullanarak 12 aylık hedef değerler (fiyatlar) ve buna bağlı olarak potansiyel getirileri hesaplamaktadır. 12 ay derecelendirme sistemimiz; AL, TUT ve SAT olmak üzere 3 farklı genel yatırım tavsiyesi içerir.

AL: Hisse senedinin gelecek 12 ay toplam potansiyel getirisinin en az %20 ve üzerinde oluşması şeklindeki değerlendirme ifade etmektedir.

TUT: Hisse senedinin gelecek 12 ay toplam potansiyel getirisinin %0-20 aralığında oluşması şeklindeki değerlendirme ifade etmektedir.

SAT: Hisse senedinin gelecek 12 ay toplam potansiyel getirisinin %0'dan daha düşük seviyelerde oluşması şeklindeki değerlendirme ifade etmektedir.

Derecelendirme	Potansiyel Getiri (PG), 12-ay
AL	≥%20
TUT	%0-20
SAT	≤%0

Kaynak: Deniz Yatırım

Deniz Yatırım Analistleri hisse senetlerini potansiyel katalizörler, tetikleyici gelişmeler, riskler ile piyasa, sektör ve rakip firma gelişmeleri ışığında değerlendirmektedir. Analistlerimiz genel yatırım tavsiyesinin kamuoyuyla paylaşılmasını takip eden süreçte hisse senetlerini titizlikle yakından takip etmeye devam etmekte; ancak, hisse senedi fiyatındaki dalgalanmalardan ötürü değerler, derecelendirme sistemimizdeki sınırları aştığı takdirde, analistlerimiz hisse senedi hakkında sundukları tavsiyeyi değiştirmemeyi ve/veya Gözden Geçirme (GG) sürecine almayı tercih edebilirler.