

Hisse Senedi Piyasası

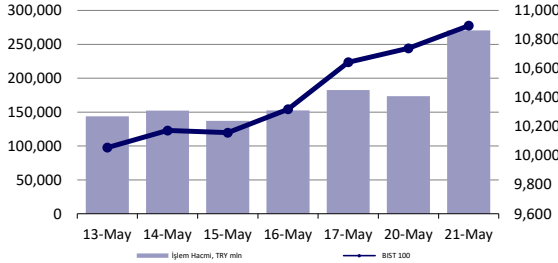

Endeksler, para piyasaları ve emtia

	Kapanış	Önceki	1 Gün	1 Ay	Yıl Baş.
BIST100	10,895	10,740	1.4%	12.4%	45.8%
İşlem Hacmi, TL mln	270,653	173,505	56.0%	81.1%	192.0%
Türkiye 2032 (13.10.2032)	24.23%	24.32%	-9 bps	-	178 bps
Türkiye 2032	6.43%	6.44%	-1 bps	-	-18 bps
TCMB karışık fonlama mlyt	-	-	-	-	-
USD/TRY	32.20	32.21	0.0%	-1.0%	9.0%
EUR/TRY	34.98	34.98	0.0%	0.7%	7.5%
Sepet (50/50)	33.59	33.60	0.0%	-0.1%	8.2%
DOW	39,873	39,807	0.2%	5.0%	5.8%
S&P500	5,321	5,308	0.3%	7.1%	11.6%
FTSE	8,416	8,424	-0.1%	6.6%	8.8%
MSCI EM	1,093	1,102	-0.8%	8.9%	6.8%
MSCI EE	48.59	48.99	-0.8%	7.3%	8.5%
Shanghai SE Comp	3,158	3,171	-0.4%	3.0%	6.2%
Nikkei	38,947	39,070	-0.3%	5.1%	16.4%
Petrol (Brent)	82.31	82.88	-0.7%	7.7%	7.7%
Altın	2,421	2,425	-0.2%	1.2%	17.4%

En Çok Yükselen & Düşenler (BIST 100)

	Hisse Kodu	Son Kapanış	Gün Değ.	Hacim, TRY bin
En çok yükselenler				
Reeder Teknoloji	REEDR	47.42	10.0%	2,746,492
Yapı Ve Kredi Bankası	YKBNK	37.96	10.0%	11,577,615
Yeo Teknoloji Enerji Ve Endüstri	YEOTK	216.50	8.5%	960,777
Koç Holding	KCHOL	263.75	7.3%	14,893,819
İş Bankası (C)	ISCTR	16.10	6.7%	18,525,180
Albaraka Türk Katılım Bankası	ALBRK	5.96	6.4%	607,939
En çok düşenler				
Agrotech Yüksek Teknoloji Ve Yatırım	AGROT	28.64	-7.3%	1,193,583
Europower Enerji Ve Otomasyon Teknolojileri	EUPWR	135.10	-4.5%	702,017
Vestel	VESTL	96.00	-4.3%	998,552
Şok Marketler Ticaret	SOKM	66.00	-4.1%	963,222
Odaş Elektrik	ODAS	9.50	-3.9%	907,040
Oyak Çimento Fabrikaları	OYAKC	64.60	-3.7%	928,452

5 Yıllık Ülke Risk Primi (CDS) (baz puan)



günlük bülten

Piyasa yorumu:

Bu sabah pozitif açılış ve sonrasında 10750 – 11100 arasında işlem aktivitesi bekliyoruz.

Dün endeks +1.45% değişimle 10895,25 seviyesinde kapattı. İşlem hacmi yüksek seviyede gerçekleşti.

Günlük Bültenimizin ilerleyen sayfalarında detaylı şekilde görebileceğiniz Seçilmiş İndikatörler Puanlama Sistemimize göre bugün öne çıkan ilk 5 hisse senedi: **ECILC, ENERY, ENKAI, EREGL ve FROTO**. [İlgili sayfada sistemimizin metodolojisini ve uyarı notunu okumanızı önemle belirtmek isteriz.](#)

Önemli hatırlatma: Strateji ve Araştırma Bölümü olarak yaptığımız tüm kapsamlı analizlerimize denizyatirim.com adresi üzerinde yer alan Analiz-Araştırma Raporları sekmeleri üzerinden 7/24 geriye dönük değerlendirmemiz de dahil olmak üzere "Müşteri Girişi" yaparak ulaşabilirsiniz.

Bugünün haberleri:

Piyasa gelişmesi

- Perakende Sektörü (BIMAS & BİZİM & MGROS & SOKM): 1Ç24 Beklenti Raporu

Hisse senetleri

- TOASO: Bilanço değerlendirmesi / olumlu
- FROTO: Bilanço değerlendirmesi / nötr
- ALARK: Şirket ile Kazakistan Cumhuriyeti Çimkent Valiliği arasında imzalanan ön iyi niyet protokolü doğrultusunda yapılan arazi tahsis başvurusu / sınırlı olumlu
- KCHOL & YKBNK: Medyada çıkan haberler hakkında açıklama / nötr
- KRDMD: Medyada çıkan haberler hakkında açıklama / nötr
- EREG: Medyada çıkan haberler hakkında açıklama / nötr

Piyasalarda bugün

Nvidia'nın merakla beklenen bilançosu öncesinde global risk iştahının 8-9 gün aranın ardından ilk kez kısmen de olsa sendelediği görüldü. MSCI dünya endeksi %-0.01 ile trade ederken, ABD hariç sepet %-0.40'ta günü tamamladı. GOÜ sepeti de %-0.77 ile izlendi. Tüm bunlar olurken, MSCI TR endeksi %2.73 yükseldi ve dördüncü günde de artı kapanış yapmayı başardı. Finansal endeks (TR), aynı gün, %5.96 yükseldi ve 4 Nisan'dan bu yana en yüksek kapanışını yapmış oldu.

Dolar endeksi yatay-hafif alıcılı, ABD tahvil faizleri sınırlı gerilemede, emtia cephesi ise yüksek gelen stoklarla gerileyen petrol fiyatları ve günü %-0.18 ile tamamlayan ons altın nezdinde sakin patikada izleniyor. ABD'de hisse senedi endeksleri rekor seviyelerde kapanış yapmayı başarırken, S&P 500'de 24.kez rekor kırıldığını not düşelim. Bu ortamda VIX oynaklık endeksi 11.86 seviyesindeki kapanışı ile Kasım 2019'dan bu yana en düşüğe takip ediliyor.

Bu sabah spot Asya seansında yer alan işlemler nispeten sakin. Ticaret datasının ardından Japonya'da hisseler satıcılı seyrederken, Çin ve Güney Kore hafif alıcılı. Vadeli endeksler keza yatay seyreliyor. Bugün ABD'de açıklanacak olan FOMC tutanakları en kritik başlık olarak karşımıza çıkmakta.

Yerel cephede uzun yılların acısını çıkarır şekilde, tek yönlü, bankacılık rallisi eğilimi tüm hızıyla devam ediyor. BIST 100 endeksi %1.45 yükselirken, XBANK ise %6.05 ile trade etti ve ayrışmasını ciddi boyutlara taşıdı. Majör hisse senetlerinden YKBNK, basında yer alan haber akışının da ciddi katkısıyla, %9.97 yükselirken, ISCTR %6.69, ALBRK %6.43, GARAN %5.69 ve AKBNK %4.42 ile takip edildi. Dün sabah Strateji Notumuzda da bahsettiğimiz XBANK/XUSIN rasyosunda da önemli bir kırılım geldi. Buna göre, rasyo, 1.04x seviyesinde kapanışı ile Nisan 2020'den bu yana ilk kez >1.00x şeklinde oluştu. Bu da banka-sanayi ayrışmasındaki gap kapanışının ne denli ciddi boyutlara geldiğinin teyidi olarak karşımıza çıkmakta. Tek yönlü momentum trade olarak tanımladığımız bankacılık sektörü ilgisini büyük oranda anlamakla birlikte, bu ivme ile sürdürülebilirliği noktasında, gelinen seviyeleri de dikkate aldığımızda, şüphelerimiz oluşmaya başladığını belirtmekte fayda görüyoruz. Keza endeksin sağlıklı fiyatlama gerçekleştirilebilmesi için de yükseliş hareketinin genele yayılım göstermesini fazlasıyla önemsiyoruz. Tek yön ve tek grup ile trade bizim açımızdan sağlıksız.

Son zamanlarda sabah notlarımızda mutlaka değinmeye çalıştığımız lira likiditesi cephesinde önemli gelişmeler söz konusu. Dün, TCMB'nin net fonlaması -462 milyar TRY ile 1 Şubat'tan bu yana en yüksek açıkta gerçekleşti. Bankalarla yapılan swapların stok rakamı -1.3 milyar USD azalırken, 21 Mart zirvesinden bu yana toplam azalış 35.3 milyar USD'ye ulaştı. AOFM'nin %50'de olduğu günde, TLREF oranı ise %48.13'te gerçekleşti. Son 5 günde TCMB net fonlamasının ortalaması -279 milyar TRY ile karşımıza çıkarken, fazla lira likiditesinin TCMB açısından sorun yaratmaya başladığını ve yarın izlenecek PPK toplantısında en önemli gündem maddesi olacağını düşünüyoruz.

Piyasa gelişmesi

Perakende Sektörü (BIMAS & BİZİM & MGROS & SOKM): 1Ç24 Beklenti Raporu

Parasal sıkılaştırmadan en az etkilenen sektörlerden olması, fiyatlarda yaşanan yükselişin devam etmesi, mağaza trafiğinin nispeten seyrini koruması, öz markalı ürünlere var olan talep ve online kanallara olan ilginin yüksek seyrinin devam etmesi nedenleriyle, perakende sektörü şirketlerini seçici olmak kaydıyla beğenmeye devam ediyoruz. 22 Mayıs günü Migros'un finansal sonuçlarını açıklamasıyla 1Ç24 bilanço sezonu sektör için başlıyor.

BİM Birleşik Mağazalar (BIMAS TI) için 12-aylık hedef fiyatımız 618,80 TL, Bizim Toptan (BİZİM TI) için 56,40 TL, Migros Ticaret (MGROS TI) için 696,90 TL ve Şok Marketler (SOKM TI) için 112,10 TL olup, önerilerimizi ise BİZİM için TUT, diğer hisseler için AL olarak sürdürüyoruz. Şirketlerin açıklayacağı finansal sonuçlara ek olarak makroekonomik göstergelere ilişkin beklentilerimizdeki olası değişikliklerin 12-aylık hedef fiyat ve önerilerimizi gözden geçirme noktasında etkili olacağını belirtmek isteriz.

Kapsamlı rapor için link | [Beklenti Raporu: Perakende Sektörü \(BIMAS TI – BİZİM TI – MGROS TI – SOKM TI\)](#)

Şirket haberleri

TOASO: Bilanço değerlendirmesi / olumlu

Enflasyon muhasebesi uygulanmış verilere göre, Tofaş 1Ç24 döneminde 33.659 milyon TL satış geliri (Konsensus: 30.120 milyon TL), 4.490 milyon TL FAVÖK (Konsensus: 3.916 milyon TL) ve 2.806 milyon TL net kar (Konsensus: 3.615 milyon TL) açıkladı. Muhasebe değişikliği nedeniyle 2023 yılı finansallarında, parasal kazanç/kayıp kalemi altında 1.973 milyon TL'lik olumsuz etki oluştu.

Enflasyon muhasebesi etkilerini içeren 1Ç24 finansallarında, satış geliri, FAVÖK ve net kar rakamlarında artış yaşandı. Açıklanan finansal sonuçların hisse performansı üzerinde önemli bir etki yaratmayacağı düşüncesindeyiz.

FROTO: Bilanço değerlendirmesi / nötr

Enflasyon muhasebesi uygulanmış verilere göre, Ford Otosan 1Ç24 döneminde 124.188 milyon TL satış geliri (Deniz Yatırım: 128.340 milyon TL), 10.093 milyon TL FAVÖK (Deniz Yatırım: 11.278 milyon TL) ve 8.973 milyon TL net kar (Deniz Yatırım: 8.933 milyon TL) açıkladı. Muhasebe değişikliği nedeniyle 2023 yılı finansallarında, parasal kazanç/kayıp kalemi altında 4.430 milyon TL'lik olumlu etki oluştu.

Ford Otosan için piyasa beklentisi bulunmazken Deniz Yatırım Strateji ve Araştırma Bölümü olarak 20 Mayıs 2024 tarihli [Günlük Bültenimizde](#) beklentilerimizi paylaşmıştık.

Enflasyon muhasebesi etkilerini içeren 1Ç24 finansallarında, FAVÖK azalış gösterirken, satış geliri ve net kar rakamlarında artış yaşandı. Açıklanan finansal sonuçların hisse performansı üzerinde önemli bir etki yaratmayacağı düşüncesindeyiz.

ALARK: Şirket ile Kazakistan Cumhuriyeti Çimkent Valiliği arasında imzalanan ön iyi niyet protokolü doğrultusunda yapılan arazi tahsis başvurusu / sınırlı olumlu

Şirket ile Kazakistan Cumhuriyeti Çimkent Valiliği (Akimat of Shymkent city, Republic of Kazakhstan) arasında 17.11.2023 tarihinde Kazakistan Cumhuriyeti'nin Çimkent şehrinde seralara ilişkin yatırım projelerin planlanması ve uygulanmasına yönelik karşılıklı anlayış ve işbirliği oluşturmayı konu alan ön iyi niyet protokolünün (Memorandum of Understanding) imzalandığı daha önce kamuoyuna duyurulmuştu.

Bağlı Ortaklığı TOO ALSERA KZ'nin söz konusu ön iyi niyet protokolü doğrultusunda yapmış olduğu arazi tahsis başvurusuna karşılık Kazakistan Cumhuriyeti Çimkent Valiliği tarafından iletilen cevap yazısında;

Çimkent şehrinde yer alan 2.084,50 dönüm alanın sera kompleksi inşasına ilişkin yatırım projesinin ifa edilmesi amacıyla ve bedelsiz olarak geçici tahsisine onay verildiği bildirilmiştir. Ayrıca, söz konusu geçici tahsis ile birlikte ileride imzalanacak yatırım sözleşmesinde belirtilen yükümlülüklerin yerine getirilmesi şartıyla, yetkili kurum kararına dayanarak arazinin mülkiyetini bedelsiz olarak devralma hakkının tanındığı belirtilmiştir.

Söz konusu gelişmeyi ALARK payları açısından sınırlı olumlu olarak değerlendiriyoruz.

KCHOL & YKBNK: Medyada çıkan haberler hakkında açıklama / nötr**21 Mayıs 2024 Tarihli açıklama**

Basın-yayın organlarında, bağlı ortaklığı bulunan Yapı ve Kredi Bankası A.Ş.'de (YKB) sahip olduğu payların satışına yönelik görüşmelerin son aşamaya geldiğine dair haberler çıkmıştır. Şirket'in holding olarak portföyü ile ilgili gündeme gelebilecek alternatiflerin değerlendirilmesine yönelik olarak, ilgili taraflarla görüşmeler yapılabilmektedir. Medyaya yansıyan konuyla ilgili olarak da benzer nitelikte ön görüşmeler devam etmekle birlikte, Sermaye Piyasası Kurulu'nun II-15.1 Özel Durumlar Tebliği kapsamında kamuya açıklama yapılmasını gerektirecek nitelikte bir gelişme bulunmamaktadır. Şirket, bu açıklamayı yatırımcılarından gelen sorular üzerine yapmıştır.

İlgili açıklamanın KCHOL ve YKBNK hisselerinde önemli bir etki yaratmayacağı düşüncesindeyiz.

22 Mayıs 2024 Tarihli açıklama

Basın-yayın organlarında bağlı ortaklığı Yapı ve Kredi Bankası A.Ş.'de (YKB) sahip olduğu payların satışına yönelik görüşmelerin son aşamaya geldiğine dair çıkan haberlere ilişkin olarak 21.05.2024 tarihli açıklamada özetle; konuyla ilgili ön görüşmelerin devam etmekle birlikte Sermaye Piyasası Kurulu'nun II-15.1 Özel Durumlar Tebliği kapsamında kamuya açıklama yapılmasını gerektirecek nitelikte bir gelişme bulunmadığı kamuya açıklanmıştır.

Bu açıklama sonrasında da medyada konuyla ilgili farklı haber ve yorumlar ile yatırımcı soruları devam etmiş olup, söz konusu haberlerde işlemin detaylarına ilişkin olarak verilen bilgiler gerçeği yansıtmamaktadır. Konuyla ilgili somut gelişme olması halinde ilgili düzenlemeler uyarınca yatırımcılar ile paylaşılacak olup, Şirket tarafından yapılan açıklamalar dışındaki bilgilere itibar edilmemesini önemle hatırlatırız.

İlgili açıklamanın KCHOL ve YKBNK hisselerinde önemli bir etki yaratmayacağı düşüncesindeyiz.

KRDMD: Medyada çıkan haberler hakkında açıklama / nötr

Bugün ulusal basın-yayın organlarında yer alan, demir çelik sektöründe yürütülen vergi incelemesi kapsamında iki firmaya yüksek tutarda vergi cezası kesildiği yönündeki haberlere ilişkin olarak, ilgili haberlerde bahis konusu şirketler arasında Şirket'in bulunmadığını kamuoyunun bilgisine sunulmuştur.

Sermaye Piyasası Kurulu'nun II-15.1 Özel Durumlar Tebliği kapsamında kamuya açıklama yapılmasını gerektirecek nitelikte herhangi bir gelişme bulunmamakta olup, Bu açıklama yatırımcılardan gelen sorular üzerine yapılmıştır.

İlgili açıklamayı KRDMMD payları açısından nötr olarak değerlendiriyoruz.

EREGL: Medyada çıkan haberler hakkında açıklama / nötr

Basın-yayın organlarında, demir-çelik sektöründe yürütülen vergi incelemesi kapsamında iki firmaya yüksek meblağlı vergi cezası kesildiği yönünde haberler çıkmıştır. İlgili haberlerde bahsi geçen şirketler arasında Şirket ve bağlı ortaklıkları bulunmamaktadır.

Bu kapsamda, medyaya yansıyan konuyla ilgili olarak Sermaye Piyasası Kurulu'nun II-15.1 Özel Durumlar Tebliği kapsamında kamuya açıklama yapılmasını gerektirecek nitelikte herhangi bir gelişme bulunmamakta olup, Şirket, bu açıklamayı yatırımcılardan gelen sorular üzerine yapmıştır.

İlgili açıklamayı nötr olarak değerlendiriyoruz.

KAP haberleri

Genel Kurullar						
1.hafta						
29 Nisan 2024 Pazartesi	30 Nisan 2024 Salı	01 Mayıs 2024 Çarşamba	02 Mayıs 2024 Perşembe	03 Mayıs 2024 Cuma	04 Mayıs 2024 Cumartesi	05 Mayıs 2024 Pazar
GENIL / 10:00	IHLAS / 09:00		GUBRF / 10:00	KRTEK / 10:30		
DARDL / 11:00	AKSGY / 10:00		KSTUR / 10:30	TARKM / 10:30		
SAHOL / 11:00	LINK / 14:00		TCELL / 10:30	METUR / 11:00		
DAPGM / 13:00	BOBET / 14:00		ULKER / 11:00	SKBNK / 11:00		
KUVVA / 14:00	BMSTL / 14:00		ORMA / 14:00	TSPOR / 14:00		
KBORU / 14:00	MARBL / 15:00			AKENR / 14:00		
	GOLTS / 15:00					
2.hafta						
06 Mayıs 2024 Pazartesi	07 Mayıs 2024 Salı	08 Mayıs 2024 Çarşamba	09 Mayıs 2024 Perşembe	10 Mayıs 2024 Cuma	11 Mayıs 2024 Cumartesi	12 Mayıs 2024 Pazar
	KRGYO / 14:00		KONYA / 11:00	BASCM / 11:00		YGGYO / 11:00
			MEDTR / 11:00	FLAP / 11:00		
			ONCSM / 14:00			
3.hafta						
13 Mayıs 2024 Pazartesi	14 Mayıs 2024 Salı	15 Mayıs 2024 Çarşamba	16 Mayıs 2024 Perşembe	17 Mayıs 2024 Cuma	18 Mayıs 2024 Cumartesi	19 Mayıs 2024 Pazar
MPARK / 10:00	BANVT / 11:00	CEMAS / 09:00	GOODY / 10:00	AKFGY / 10:00		
PNLSN / 11:00	AYEN / 14:00	EKGYO / 10:00	DZGYO / 11:00	KLMSN / 10:00		
TKFEN / 14:00	ALGYO / 15:00	TGSAS / 10:00	SOKM / 14:00	MANAS / 10:00		
		TRCAS / 10:00		LUKSK / 11:00		
		GENTS / 11:00		SUWEN / 14:00		
		ALCAR / 15:00		EGPRO / 15:00		
4.hafta						
20 Mayıs 2024 Pazartesi	21 Mayıs 2024 Salı	22 Mayıs 2024 Çarşamba	23 Mayıs 2024 Perşembe	24 Mayıs 2024 Cuma	25 Mayıs 2024 Cumartesi	26 Mayıs 2024 Pazar
TATEN / 11:00	RNPOL / 11:00	ECILC / 09:00	FORMT / 09:30	AKSUE / 10:00		
DOBUR / 13:00	LMKDC / 12:00	PRZMA / 12:00	SAFKR / 10:00	DOGUB / 11:00		
		ECZYT / 13:00	EDIP / 11:00	BIGCH / 14:00		
		AGYO / 14:00		GRSEL / 14:00		
		INTEM / 15:00		ERBOS / 15:00		
				THYAO / 15:00		
				YUNSA / 15:00		
5.hafta						
27 Mayıs 2024 Pazartesi	28 Mayıs 2024 Salı	29 Mayıs 2024 Çarşamba	30 Mayıs 2024 Perşembe	31 Mayıs 2024 Cuma	01 Haziran 2024 Cumartesi	02 Haziran 2024 Pazar
BRLSM / 10:30	ATEKS / 11:00	10:00 / VESTL	IHLAS / 09:00	CMBTN / 09:30		
KCAER / 10:30	GRNYO / 11:00	11:00 / HATEK	DYOBY / 09:30	PNSUT / 09:30		
OSMEN / 11:00	TURGG / 11:00	11:00 / MRSHL	ASTOR / 10:00	YGYO / 10:00		
ZOREN / 13:00	TMPOL / 11:30	12:30 / VESBE	ISBIR / 10:00	AYCES / 11:00		
BRSAN / 14:00	EGEEN / 13:00	14:00 / DMSAS	KARDEMİR / 10:00	ORGE / 11:00		
ALARK / 15:00	OZKGY / 14:00		SDTTR / 10:00	TRGYO / 11:00		
	BURCE / 14:00		KRVGD / 10:30	CMENT / 11:30		
	YAYLA / 14:00		SMRTG / 10:30	YYAPI / 11:30		
	SAYAS / 15:00		HDFGS / 11:00	YESIL / 13:30		
	BURVA / 15:30		VKING / 11:30	GLBMD / 14:00		
			BOSSA / 14:00	PETUN / 14:30		
			SANFM / 14:00	SARKY / 14:30		
			VAKKO / 14:00	CVKMD / 15:00		
			YYLGD / 14:00			
			PINSU / 14:30			

Kaynak: Deniz Yatırım Strateji ve Araştırma, KAP

Teknik yorum

BIST 100 endeksi

Dün endeks +1.45% değişimle 10895,25 seviyesinde kapattı. İşlem hacmi yüksek seviyede gerçekleşti. Endekste volatilité ve ivmenin arttığını gözlemliyoruz.10600 – 10650 üstünde kaldıkça pozitif işlem aktivitesinin devam edebileceği düşüncesindeyiz. Ancak yükselişlerde pozisyon azaltmanın doğru strateji olacağını düşünüyoruz. Yeni hedef / direnç seviyesi 11750 olarak takip ediyoruz. 5 g Ort. 10551.40 22 g. Ort. 10143.48 seviyesindeler. Destek olarak 10650 ve 10750, direnç olarak 11000 ve 11750 takip ediyoruz. Bu sabah pozitif açılış ve sonrasında 10750 – 11100 arasında işlem aktivitesi bekliyoruz.

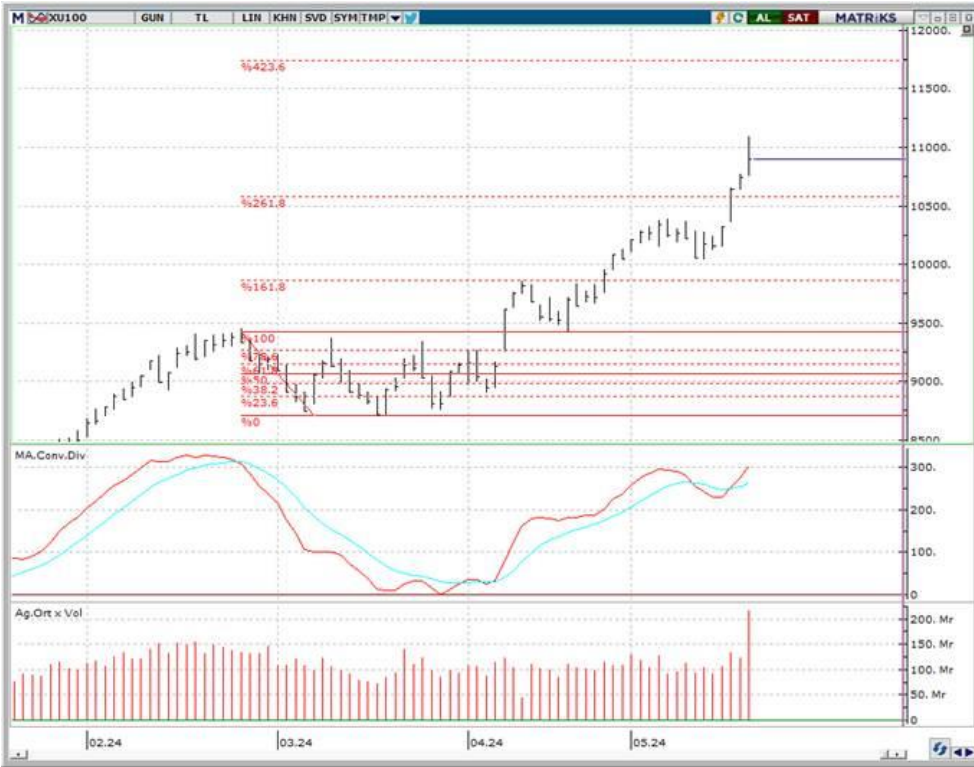

VIOP - X30Y vade teknik analiz

Dün vadeli endeks günü +2.23% değişimle 12473.50 seviyesinde kapattı. İşlem hacmi yüksek seviyede gerçekleşti. Vadeli endeks hedef / direnç seviyesi 12760 test etti ve bu seviyeden kar satışlarının geldiğini gözlemledik. Kısa vadeli pozisyonlarda ilk destek 12320 üstünde kaldıkça pozitif işlem aktivitesinin devamı beklenebilir. 5g. Ort. 12024.90 22 g. Ort. 11738,50 seviyesindedir. Destek olarak 12000 ve 12320, direnç olarak ise 12780 seviyelerini takip ediyoruz. Bu sabah pozitif açılış ve sonrasında 12300 – 12700 arasında işlem aktivitesi bekliyoruz.



BIST 100 endeks ağırlıkları ve puan katkıları

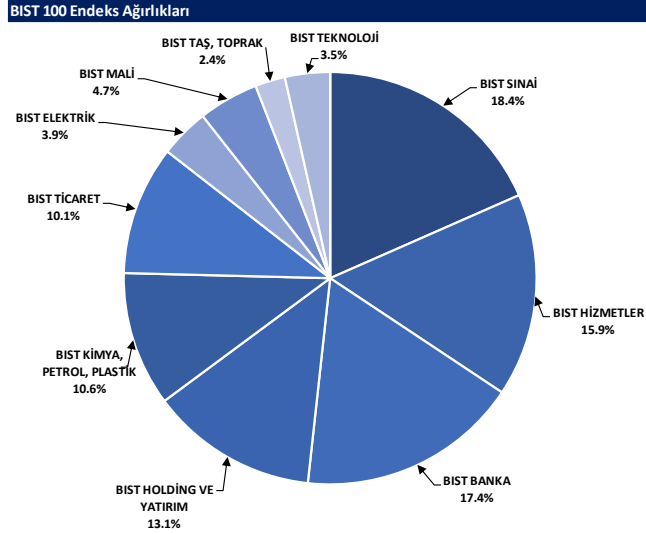

Kaynak: Deniz Yatırım Strateji ve Araştırma Bölümü hesaplamaları, Rasyonet

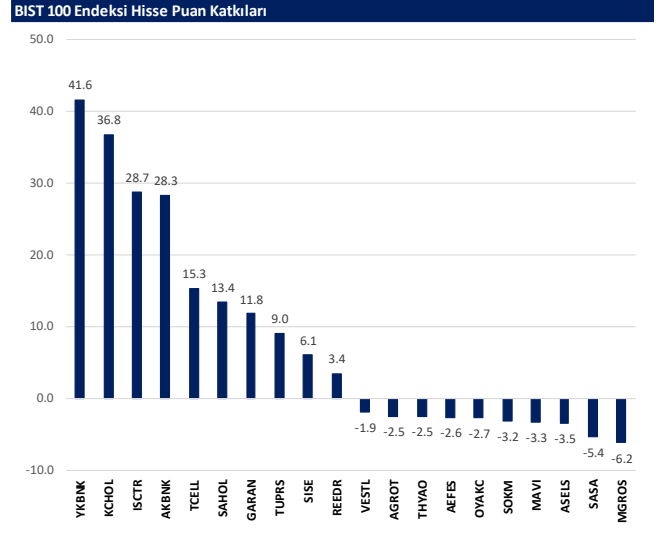

Kaynak: Deniz Yatırım Strateji ve Araştırma Bölümü hesaplamaları, Rasyonet

BIST endekslerine ait performanslar

BIST Endeksleri	Endeks Açıklaması	21.05.2024	20.05.2024	Günlük değişim	29.12.2023	Yıl başlangıcından değişim
XU100	BIST 100	10895	10740	1.4%	7470	46%
XU30	BIST 30	11956	11688	2.3%	8021	49%
XU50	BIST 50	9669	9491	1.8%	6572	47%
XBANK	BIST BANKA	15596	14706	6.0%	8717	79%
XUTUM	BIST TUM	12368	12372	0.0%	8577	44%
XUMAL	BIST MALI	12587	12175	3.4%	7988	60%
XD30S	BIST 30 AĞIRLIK SINIRLAMALI 10	12229	11950	2.3%	8193	49%
X100S	BIST 100 AĞIRLIK SINIRLAMALI 10	10897	10742	1.4%	7472	46%
XBANA	BIST ANA	31330	31936	-1.9%	23113	36%
XBLSM	BIST BİLİŞİM	5918	5947	-0.5%	3706	60%
XELKT	BIST ELEKTRİK	606	614	-1.4%	452	34%
XFINK	BIST FIN. KIR. FAKTORİNG	4414	4375	0.9%	3198	38%
XGIDA	BIST GIDA, İÇECEK	12464	12600	-1.1%	8837	41%
XGMYO	BIST GAYRİMENKUL Y.O.	2933	2944	-0.4%	2449	20%
XHARZ	BIST HALKA ARZ	99637	101320	-1.7%	79702	25%
XHOLD	BIST HOLDİNG VE YATIRIM	10456	10207	2.4%	6642	57%
XILTM	BIST İLETİŞİM	2292	2205	3.9%	1391	65%
XINSA	BIST İNŞAAT	10086	10091	-0.1%	8943	13%
XKAGT	BIST ORMAN, KAĞIT, BASIM	6600	6792	-2.8%	5267	25%
XKMYA	BIST KİMYA, PETROL, PLASTİK	14508	14506	0.0%	11439	27%
XKOBI	BIST KOBLİ SANAYİ	29076	29410	-1.1%	22204	31%
XKURY	BIST KURUMSAL YÖNETİM	9138	9030	1.2%	6264	46%
XMADN	BIST MADENCİLİK	6428	6423	0.1%	5363	20%
XMANA	BIST METAL ANA	17740	17854	-0.6%	14826	20%
XMESEY	BIST METAL EŞYA, MAKİNA	26494	26681	-0.7%	18675	42%
XSADA	BIST ADANA	87283	89527	-2.5%	66137	32%
XSANK	BIST ANKARA	17985	18225	-1.3%	12998	38%
XSANT	BIST ANTALYA	12139	12495	-2.8%	11026	10%
YSBAL	BIST BALIKESİR	9951	10080	-1.3%	8036	24%
XSBR	BIST BURSA	20006	20096	-0.4%	14349	39%
XSDNZ	BIST DENİZLİ	10307	10273	0.3%	6224	66%
XSGRT	BIST SİGORTA	60916	60708	0.3%	33697	81%
XSIST	BIST İSTANBUL	13964	13815	1.1%	9479	47%
XSIZM	BIST İZMİR	15976	16126	-0.9%	11311	22%
XSKAY	BIST KAYSERİ	36739	37506	-2.0%	28581	29%
XKOC	BIST KOCAELİ	31316	31205	0.4%	23577	33%
XSKON	BIST KONYA	11715	11938	-1.9%	7870	49%
XSPOR	BIST SPOR	4012	4156	-3.5%	3668	9%
XSTKR	BIST TEKİRDAĞ	47622	47377	0.5%	39257	21%
XTAST	BIST TAŞ, TOPRAK	12690	12982	-2.3%	10958	16%
XTCRT	BIST TİCARET	24655	24954	-1.2%	16660	48%
XTEKS	BIST TEKSTİL, DERİ	4490	4505	-0.3%	2994	50%
XTM2S	BIST TEMETTÜ 25	15368	14874	3.3%	9394	64%
XTMTU	BIST TEMETTÜ	11651	11367	2.5%	7491	56%
XTRZM	BIST TURİZM	1477	1483	-0.5%	997	48%
XTUMY	BIST TUM-100	35830	36322	-1.4%	25772	39%
XUHIZ	BIST HİZMETLER	9785	9814	-0.3%	6839	43%
XULAS	BIST ULUŞTIRMA	30155	30273	-0.3%	24695	46%
XUSIN	BIST SİNAİ	15064	15172	-0.7%	11532	31%
XUSRD	BIST SÜRDÜRÜLEBİLİRLİK	14834	14576	1.8%	9694	53%
XUTEK	BIST TEKNOLOJİ	14064	14167	-0.7%	9541	47%
XYLDZ	BIST YILDIZ	11602	11486	1.0%	8042	44%
XYORT	BIST MENKUL KIYIM Y.O.	4451	4490	-0.9%	3385	32%
XYU30	BIST 100-30	19409	19532	-0.6%	14042	38%
X10XB	BIST BANKA DİSİ LİKİT 10	13144	13119	0.2%	9883	33%
XAKUR	BIST ARACI KURUMLAR	46913	46354	1.2%	36746	28%
XLBNK	BIST LİKİT BANKA	13846	13036	6.2%	7700	80%
XTKJS	BIST TEKNOLOJİ AĞIRLIK SINIRLAMALI	21865	21977	-0.5%	14089	55%

Kaynak: Deniz Yatırım Strateji ve Araştırma, Rasyonel

Seçilmiş BIST Endekslerine Ait Günlük Performanslar

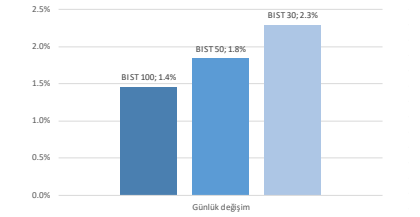

Kaynak: Deniz Yatırım Strateji ve Araştırma Bölümü hesaplamaları, Rasyonel

Seçilmiş BIST Endekslerine Ait Günlük Performanslar

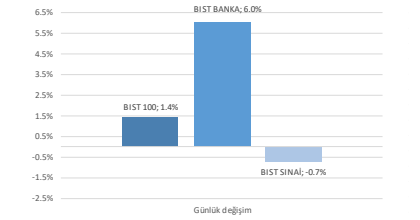

Kaynak: Deniz Yatırım Strateji ve Araştırma Bölümü hesaplamaları, Rasyonel



Kaynak: Deniz Yatırım Strateji ve Araştırma, Rasyonel

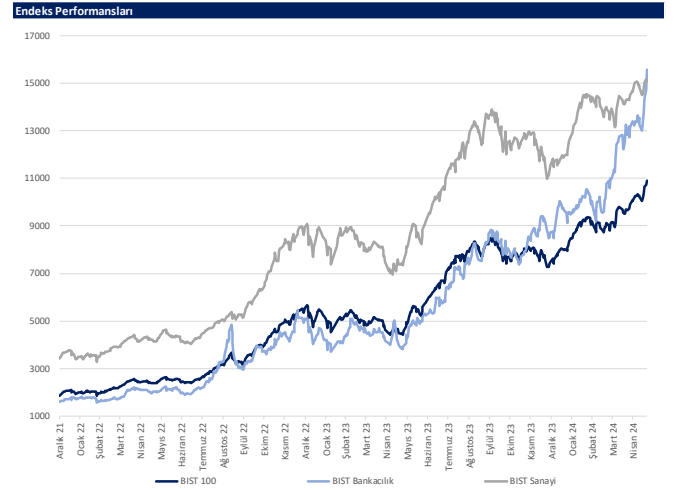

Kaynak: Deniz Yatırım Strateji ve Araştırma, Rasyonel

Günlük bazda seçilmiş indikatörler puanlama sistemi



DENİZ YATIRIM STRATEJİ & ARAŞTIRMA | BIST 100 ENDEKSİ GÜNLÜK BAZDA SEÇİLMİŞ İNDİKATÖRLER PUANLAMA SİSTEMİ

Hisse Adı	Son Kapama	Önceki gün kapama	Değişim	İşlem Hacmi (milyon)	RSI	MACD	İşlem Hacmi > 3 gün ort.	RSI > 5 gün ort.	RSI < 70.0	RSI > 30.0	MACD > 5 gün ort.	MACD > 0	Son Kapama > 3 gün ort.	Önceki Puan	Puan
ECILC	58.40	57.45	1.55%	570.27	64.58	1.48	✓	✓	✓	✓	✓	✓	✓	100.0	100.0
ENERY	186.80	185.50	0.70%	333.04	65.55	5.12	✓	✓	✓	✓	✓	✓	✓	100.0	100.0
ENKAI	38.48	37.90	1.53%	1,051.10	62.11	0.62	✓	✓	✓	✓	✓	✓	✓	100.0	100.0
EREGL	47.94	47.96	-0.04%	15,237.98	67.24	1.26	✓	✓	✓	✓	✓	✓	✓	100.0	100.0
FROTO	1,215.00	1,214.00	0.08%	1,956.75	69.31	27.50	✓	✓	✓	✓	✓	✓	✓	100.0	100.0
KROMD	29.24	29.20	0.14%	3,454.37	67.52	0.97	✓	✓	✓	✓	✓	✓	✓	100.0	100.0
OTKAR	577.00	576.00	0.17%	386.77	65.90	20.28	✓	✓	✓	✓	✓	✓	✓	100.0	100.0
PETKM	21.70	21.36	1.59%	4,873.95	62.36	0.02	✓	✓	✓	✓	✓	✓	✓	100.0	100.0
PGSUS	217.50	216.50	0.46%	3,975.92	69.89	7.91	✓	✓	✓	✓	✓	✓	✓	100.0	100.0
SISE	55.00	53.90	2.04%	4,774.84	68.96	1.34	✓	✓	✓	✓	✓	✓	✓	100.0	100.0
TSXB	10.83	10.91	-0.73%	1,295.15	66.66	0.35	✓	✓	✓	✓	✓	✓	✓	100.0	100.0
TUPRS	194.50	191.90	1.35%	11,371.82	60.32	2.68	✓	✓	✓	✓	✓	✓	✓	100.0	100.0
ZOREN	6.35	6.31	0.63%	1,828.52	66.31	0.06	✓	✓	✓	✓	✓	✓	✓	100.0	100.0
AHGAZ	15.78	15.40	2.47%	266.30	74.57	0.54	✓	✓	✓	✓	✓	✓	✓	91.0	91.0
AKBNK	67.35	64.50	4.42%	16,204.44	71.67	2.64	✓	✓	✓	✓	✓	✓	✓	91.0	91.0
ALBRK	5.96	5.60	6.43%	607.94	78.99	0.25	✓	✓	✓	✓	✓	✓	✓	91.0	91.0
ARCLK	191.10	190.20	0.47%	1,343.02	73.24	7.23	✓	✓	✓	✓	✓	✓	✓	91.0	91.0
BIMAS	487.25	487.25	0.00%	1,852.45	84.10	25.05	✓	✓	✓	✓	✓	✓	✓	91.0	91.0
ENUSA	69.65	69.90	-0.36%	603.52	74.78	2.27	✓	✓	✓	✓	✓	✓	✓	91.0	91.0
GARAN	101.30	95.85	5.69%	5,086.73	80.15	5.67	✓	✓	✓	✓	✓	✓	✓	91.0	91.0
HALKB	19.20	18.83	1.96%	4,979.18	71.96	0.81	✓	✓	✓	✓	✓	✓	✓	91.0	91.0
ISCTR	16.10	15.09	6.69%	18,525.18	80.87	0.73	✓	✓	✓	✓	✓	✓	✓	91.0	91.0
ISMEN	41.62	40.52	2.71%	638.18	74.18	1.33	✓	✓	✓	✓	✓	✓	✓	91.0	91.0
KCHOL	263.75	245.80	7.30%	14,893.82	79.99	12.00	✓	✓	✓	✓	✓	✓	✓	91.0	91.0
SAHOL	106.40	103.00	3.30%	5,918.63	81.09	5.05	✓	✓	✓	✓	✓	✓	✓	91.0	91.0
SKBNK	5.44	5.27	3.23%	1,530.48	74.72	0.16	✓	✓	✓	✓	✓	✓	✓	91.0	91.0
TABGD	180.00	176.00	2.27%	614.26	76.88	8.51	✓	✓	✓	✓	✓	✓	✓	91.0	91.0
TECELL	90.60	87.10	4.02%	2,534.18	82.49	3.57	✓	✓	✓	✓	✓	✓	✓	91.0	91.0
TODAS	298.25	295.50	0.93%	3,018.64	71.12	7.90	✓	✓	✓	✓	✓	✓	✓	91.0	91.0
TTKOM	44.96	43.46	3.45%	1,059.04	76.76	2.00	✓	✓	✓	✓	✓	✓	✓	91.0	91.0
TTRAK	1,063.00	1,050.00	1.24%	2,002.33	77.38	37.21	✓	✓	✓	✓	✓	✓	✓	91.0	91.0
VAKBN	22.76	22.06	3.17%	2,866.18	77.14	1.37	✓	✓	✓	✓	✓	✓	✓	91.0	91.0
YKBNK	37.96	34.52	9.97%	11,577.62	78.77	1.59	✓	✓	✓	✓	✓	✓	✓	91.0	91.0
BERA	19.79	19.17	3.23%	717.98	56.90	0.08	✓	✓	✓	✓	✓	✓	✓	87.5	87.5
İPEKE	39.88	40.04	-0.40%	200.78	49.88	0.36	✓	✓	✓	✓	✓	✓	✓	87.5	87.5
KODAR	50.20	49.98	0.44%	449.36	52.21	0.17	✓	✓	✓	✓	✓	✓	✓	87.5	87.5
REEDR	47.42	43.12	9.97%	2,746.49	58.03	1.28	✓	✓	✓	✓	✓	✓	✓	87.5	87.5
YEOTK	216.50	199.50	8.52%	960.78	54.49	2.61	✓	✓	✓	✓	✓	✓	✓	87.5	87.5
YILGD	13.45	13.50	-0.37%	250.96	48.80	0.10	✓	✓	✓	✓	✓	✓	✓	87.5	87.5
GWIND	29.18	28.80	1.32%	375.42	58.58	0.65	✓	✓	✓	✓	✓	✓	✓	78.5	78.5
AKFGY	2.49	2.52	-1.19%	275.62	63.16	0.04	✓	✓	✓	✓	✓	✓	✓	75.0	75.0
CINSA	33.56	33.90	-1.00%	621.66	59.31	0.49	✓	✓	✓	✓	✓	✓	✓	75.0	75.0
EKGYD	9.19	9.12	0.77%	3,334.51	43.08	0.24	✓	✓	✓	✓	✓	✓	✓	75.0	75.0
KOZAL	21.82	21.64	0.83%	2,492.52	43.54	0.43	✓	✓	✓	✓	✓	✓	✓	75.0	75.0
THYAO	322.50	323.50	-0.31%	15,817.19	58.85	4.50	✓	✓	✓	✓	✓	✓	✓	75.0	75.0
AFFES	204.30	208.10	-1.83%	558.74	68.52	10.17	✓	✓	✓	✓	✓	✓	✓	66.0	66.0
AKSEN	45.50	46.44	-2.02%	491.17	71.53	1.85	✓	✓	✓	✓	✓	✓	✓	66.0	66.0
BTCM	140.40	144.80	-3.04%	723.16	57.87	2.96	✓	✓	✓	✓	✓	✓	✓	66.0	66.0
CCOLA	767.50	759.00	1.12%	315.14	70.16	28.34	✓	✓	✓	✓	✓	✓	✓	66.0	66.0
DOHOL	15.06	15.35	-1.89%	1,675.44	60.89	0.40	✓	✓	✓	✓	✓	✓	✓	66.0	66.0
MGR05	489.25	507.50	-3.60%	1,898.95	59.57	13.49	✓	✓	✓	✓	✓	✓	✓	66.0	66.0
ODAS	9.50	9.89	-3.94%	907.04	51.44	0.05	✓	✓	✓	✓	✓	✓	✓	66.0	66.0
SORKM	66.00	68.85	-4.14%	965.22	58.84	1.49	✓	✓	✓	✓	✓	✓	✓	66.0	66.0
LUXER	137.00	138.00	-0.73%	1,188.72	74.26	6.16	✓	✓	✓	✓	✓	✓	✓	66.0	66.0
ALARK	118.40	121.80	-2.79%	1,723.59	46.38	1.98	✓	✓	✓	✓	✓	✓	✓	62.5	62.5
ASELS	61.40	62.20	-1.29%	4,620.80	54.80	0.93	✓	✓	✓	✓	✓	✓	✓	62.5	62.5
BOBET	35.96	36.58	-1.69%	186.98	49.07	0.14	✓	✓	✓	✓	✓	✓	✓	62.5	62.5
DOAS	298.00	301.50	-1.16%	1,343.41	50.69	0.61	✓	✓	✓	✓	✓	✓	✓	62.5	62.5
GURBP	163.30	166.90	-2.16%	1,722.67	56.62	0.35	✓	✓	✓	✓	✓	✓	✓	62.5	62.5
ASTOR	102.50	104.10	-1.54%	1,674.81	51.10	1.10	✓	✓	✓	✓	✓	✓	✓	53.5	53.5
BFRFN	940.50	969.50	-2.99%	136.38	42.02	20.25	✓	✓	✓	✓	✓	✓	✓	53.5	53.5
KCAER	55.00	56.55	-2.74%	353.62	45.35	0.57	✓	✓	✓	✓	✓	✓	✓	53.5	53.5
MVAV	96.00	99.10	-3.13%	664.72	62.31	4.46	✓	✓	✓	✓	✓	✓	✓	53.5	53.5
MIATK	57.50	57.75	-0.43%	2,817.52	46.09	1.53	✓	✓	✓	✓	✓	✓	✓	53.5	53.5
TKFEN	54.15	56.00	-3.30%	480.80	64.07	2.70	✓	✓	✓	✓	✓	✓	✓	53.5	53.5
TURKAS	7.85	8.05	-2.48%	165.54	43.10	0.10	✓	✓	✓	✓	✓	✓	✓	53.5	53.5
VESTL	96.00	100.30	-4.29%	998.55	53.65	3.24	✓	✓	✓	✓	✓	✓	✓	53.5	53.5
BRYAT	2,765.00	2,805.00	-1.43%	203.22	31.74	155.23	✓	✓	✓	✓	✓	✓	✓	50.0	50.0
ECZYT	269.00	270.50	-0.55%	214.30	68.78	7.38	✓	✓	✓	✓	✓	✓	✓	50.0	50.0
ISOGY	17.38	17.55	-0.97%	319.38	62.40	0.37	✓	✓	✓	✓	✓	✓	✓	50.0	50.0
KENTR	223.00	223.60	-0.27%	1,112.01	42.97	5.13	✓	✓	✓	✓	✓	✓	✓	50.0	50.0
OYAKO	64.60	67.40	-3.65%	928.45	59.97	1.00	✓	✓	✓	✓	✓	✓	✓	50.0	50.0
SAYAS	73.10	72.45	0.90%	128.84	36.48	3.08	✓	✓	✓	✓	✓	✓	✓	50.0	50.0
AGROT	28.64	30.90	-7.31%	1,193.58	34.93	0.90	✓	✓	✓	✓	✓	✓	✓	41.0	41.0
ALFAS	84.00	87.15	-3.61%	411.71	34.16	1.90	✓	✓	✓	✓	✓	✓	✓	41.0	41.0
ANSGR	107.40	107.50	-0.09%	233.01	84.59	6.47	✓	✓	✓	✓	✓	✓	✓	41.0	41.0
BİENY	40.34	41.04	-1.71%	113.43	41.96	0.29	✓	✓	✓	✓	✓	✓	✓	41.0	41.0
BRSAN	539.50	555.50	-2.88%	403.35	34.29	17.88	✓	✓	✓	✓	✓	✓	✓	41.0	41.0
CWENE	246.00	251.50	-2.19%	255.24	33.64	9.85	✓	✓	✓	✓	✓	✓	✓	41.0	41.0
EUPWR	135.10	141.50	-4.52%	702.02	32.10	3.65	✓	✓	✓	✓	✓	✓	✓	41.0	41.0
GESAN	67.75	69.00	-1.81%	288.73	40.07	0.61	✓	✓	✓	✓	✓	✓	✓	41.0	41.0
SASA	47.70	49.02	-2.69%	3,033.10	62.00	1.99	✓	✓	✓	✓	✓	✓	✓	41.0	41.0
SDTR	299.50	308.00	-2.76%	145.62	33.61	8.01	✓	✓	✓	✓	✓	✓	✓	41.0	41.0
TAVHL	235.50	237.10	-0.67%	758.80	72.49	10.66	✓	✓	✓	✓	✓	✓	✓	41.0	41.0
TURSG	75.05	75.30	-0.33%	291.77	78.59	3.97	✓	✓	✓	✓	✓	✓	✓	41.0	41.0
HEKTS	15.79	16.05	-1.62%	1,050.80	49.48	0.11	✓	✓	✓	✓	✓	✓	✓	37.5	37.5
AKCNS	150.20	153.40	-2.09%	209.55	51.33	1.60	✓	✓	✓	✓	✓	✓	✓	28.5	28.5
AKFYE	27.08	27.16	-0.29%	315.76	53.95	0.76	✓	✓	✓	✓	✓	✓	✓	28.5	28.5
AKSA	123.10	125.00	-1.52%	257.41	63.90	5.54	✓	✓	✓	✓	✓	✓	✓	28.5	

Son 90 güne ait dip-zirve analizi



DENİZ YATIRIM STRATEJİ & ARAŞTIRMA | BIST 100 ENDEKSİ DİP-ZİRVE ANALİZİ

Hisse	Son kapanış	Önceki kapanış	Değişim %	Son 90 gün zirvesi	Son 90 gün dip	Zirveye uzaklık	Dibe uzaklık	Zirveye geçti mi?
AEEFES	204.30	208.10	-1.8%	208.20	127.10	2%	38%	x
AGROT	28.64	30.90	-7.3%	44.84	14.90	57%	48%	x
AHGAZ	15.78	15.40	2.5%	15.78	10.10	-	36%	✓
AKBNK	67.35	64.50	4.4%	67.35	36.57	-	46%	✓
AKCNS	150.20	153.40	-2.1%	179.69	131.55	20%	12%	x
AKFGY	2.49	2.52	-1.2%	2.85	1.87	14%	25%	x
AKFYE	27.08	27.16	-0.3%	31.78	16.81	17%	38%	x
AKSA	123.10	125.00	-1.5%	127.30	82.81	3%	33%	x
AKSEN	45.50	46.44	-2.0%	46.44	32.50	2%	29%	x
ALARK	118.40	121.80	-2.8%	144.00	92.80	22%	22%	x
ALBRK	5.96	5.60	6.4%	5.96	3.92	-	34%	✓
ALFAS	84.00	87.15	-3.6%	119.30	84.00	42%	3%	x
ANSGR	107.40	107.50	-0.1%	107.80	65.25	0%	39%	x
ARCLK	191.10	190.20	0.5%	191.10	128.60	-	33%	✓
ASELS	61.40	62.20	-1.3%	66.50	46.88	8%	24%	x
ASTOR	102.50	104.10	-1.5%	131.00	89.95	28%	12%	x
BERA	19.79	19.17	3.2%	21.50	11.45	9%	42%	x
BFREN	940.50	969.50	-3.0%	1345.00	832.34	43%	12%	x
BIENY	40.34	41.04	-1.7%	52.30	39.36	30%	2%	x
BIMAS	487.25	487.25	0.0%	487.25	318.25	-	35%	✓
BIOEN	18.74	19.44	-3.6%	22.40	16.92	20%	10%	x
BOBET	35.96	36.58	-1.7%	39.66	32.24	10%	10%	x
BRSAN	539.50	555.50	-2.9%	745.50	539.00	38%	0%	x
BRYAT	2765.00	2805.00	-1.4%	4438.76	2277.58	61%	18%	x
BTCLM	140.40	144.80	-3.0%	144.80	92.80	3%	34%	x
CANTE	17.57	17.96	-2.2%	20.30	16.38	7%	16%	x
CCOLA	767.50	759.00	1.1%	773.00	476.25	1%	38%	x
CIMSA	33.56	33.90	-1.0%	37.63	28.11	12%	16%	x
CWENE	246.00	251.50	-2.2%	362.00	246.00	47%	-	x
DOAS	298.00	301.50	-1.2%	357.68	214.83	20%	28%	x
DOHOL	15.06	15.35	-1.9%	15.67	11.99	4%	20%	x
ECILC	58.40	57.45	1.7%	58.40	44.12	-	24%	✓
ECZYT	269.00	270.50	-0.6%	295.00	215.80	10%	20%	x
EGEEN	13820.00	13940.00	-0.9%	17500.00	10047.50	27%	27%	x
EKGYO	9.19	9.12	0.8%	11.63	8.17	27%	11%	x
ENERY	186.80	185.50	0.7%	186.80	109.60	-	41%	✓
ENJSA	69.65	69.90	-0.4%	69.90	45.46	0%	35%	x
ENKAI	38.48	37.90	1.5%	39.63	32.34	3%	16%	x
EREGL	47.94	47.96	0.0%	49.02	37.82	2%	21%	x
EUPWR	135.10	141.50	-4.5%	200.20	135.10	48%	-	x
EUREN	14.86	15.24	-2.5%	21.32	14.20	43%	4%	x
FROTO	1215.00	1214.00	0.1%	1215.00	740.72	-	39%	✓
GARAN	101.30	95.85	5.7%	101.30	56.43	-	44%	✓
GESAN	67.75	69.00	-1.8%	89.00	64.20	31%	5%	x
GUBRF	163.30	166.90	-2.2%	211.30	135.90	29%	17%	x
GWIND	29.18	28.80	1.3%	29.72	23.34	2%	20%	x
HALKB	19.20	18.83	2.0%	19.20	12.59	-	34%	✓
HEKTS	15.79	16.05	-1.6%	22.24	14.54	41%	8%	x
IPEKE	39.88	40.04	-0.4%	44.80	32.64	12%	18%	x
ISCTR	16.10	15.09	6.7%	16.10	9.31	-	42%	✓
ISGYO	17.38	17.55	-1.0%	19.14	14.19	10%	18%	x
ISMEN	41.62	40.52	2.7%	41.62	29.78	-	28%	✓
IZENR	26.00	26.58	-2.2%	35.80	24.78	38%	5%	x
KAYSE	31.74	32.22	-1.5%	37.68	28.54	19%	10%	x
KCAER	55.00	56.55	-2.7%	65.05	31.66	18%	42%	x
KCHOL	263.75	245.80	7.3%	263.75	141.65	-	46%	✓
KLSEK	56.40	57.80	-2.4%	82.75	56.40	47%	-	x
KONTR	223.00	223.60	-0.3%	300.50	211.50	35%	5%	x
KONYA	9372.50	9495.00	-1.3%	12072.50	7010.00	29%	25%	x
KOZAA	50.20	49.98	0.4%	53.50	42.66	-	15%	x
KOZAL	21.82	21.64	0.8%	25.34	19.60	16%	10%	x
KRDMD	29.24	29.20	0.1%	29.64	21.08	1%	28%	x
MAVI	96.00	99.10	-3.1%	99.10	57.65	3%	40%	x
MGRGS	489.25	507.50	-3.6%	507.50	364.75	4%	25%	x
MIATK	57.50	57.75	-0.4%	81.05	32.90	41%	43%	x
ODAS	9.50	9.89	-3.9%	10.68	8.14	12%	14%	x
OTKAR	577.00	576.00	0.2%	577.00	421.89	-	27%	✓
OYAKC	64.60	67.05	-3.7%	73.55	54.50	14%	16%	x
PETKM	21.70	21.36	1.6%	25.44	18.44	17%	15%	x
PGSUS	217.50	216.50	0.5%	217.50	145.27	-	33%	✓
QUAGR	4.01	4.08	-1.7%	4.71	3.82	17%	5%	x
REEDR	47.42	43.12	10.0%	76.10	22.76	60%	52%	x
SAHOL	106.40	103.00	3.3%	106.40	63.90	-	40%	✓
SASA	47.70	49.02	-2.7%	49.40	33.76	4%	29%	x
SAYAS	73.10	72.45	0.9%	116.00	72.45	59%	1%	x
SDTTR	299.50	308.00	-2.8%	429.50	299.00	43%	0%	x
SISE	55.00	53.90	2.0%	55.00	44.60	-	19%	✓
SKBNK	5.44	5.27	3.2%	5.44	4.03	-	26%	✓
SMRTG	54.40	55.00	-1.1%	71.90	53.95	32%	1%	x
SOKM	66.00	68.85	-4.1%	73.15	54.05	11%	18%	x
TABGD	180.00	176.00	2.3%	180.00	116.00	-	36%	✓
TAVHL	235.50	237.10	-0.7%	237.10	117.00	1%	50%	x
TCELL	90.60	87.10	4.0%	90.60	60.85	-	33%	✓
THYAO	322.50	323.50	-0.3%	330.00	246.70	2%	24%	x
TKFEN	54.15	56.00	-3.3%	56.15	37.10	4%	31%	x
TOASO	298.25	295.50	0.9%	300.00	205.11	1%	31%	x
TSKB	10.83	10.91	-0.7%	10.91	7.45	1%	31%	x
TTKOM	44.96	43.46	3.5%	44.96	26.78	-	40%	✓
TTRAK	1063.00	1050.00	1.2%	1063.00	649.78	-	39%	✓
TUKAS	7.85	8.05	-2.5%	9.71	6.93	24%	12%	x
TUPRS	194.50	191.90	1.4%	204.00	131.08	5%	33%	x
TURSG	75.05	75.30	-0.3%	75.75	44.68	1%	40%	x
ULKER	137.00	138.00	-0.7%	138.00	79.40	1%	42%	x
VAKBN	22.76	22.06	3.2%	22.76	13.32	-	41%	✓
VESBE	22.74	23.18	-1.9%	24.14	16.05	6%	29%	x
VESTL	96.00	100.30	-4.3%	103.00	47.78	7%	50%	x
YEOTK	216.50	199.50	8.5%	273.75	196.60	26%	9%	x
YKBNK	37.96	34.52	10.0%	37.96	19.97	-	47%	✓
YILGD	13.45	13.50	-0.4%	17.28	12.37	28%	8%	x
ZOREN	6.35	6.31	0.6%	6.75	4.36	6%	31%	x

Kaynak: Deniz Yatırım Strateji ve Araştırma Bölümü hesaplamaları, Rasyonet

Seçilmiş rasyolar



DENİZ YATIRIM STRATEJİ & ARAŞTIRMA | BIST 100 HIZLI BAKIŞ

Hisse kodu	Şirket İsmi	Sektör	F/K	FD/FAVÖK	FD/SATIŞLAR	Özkaynak karlılığı	Piyasa değeri (milyar TL)	Halka açıklık oranı	BIST 100 payı
AEFES	Anadolu Efes Biraçılık	BIRACILIK VE MESRUBAT	5.47	5.16	0.87	49%	121.0	32%	1.3%
AGROT	Agrotech Yüksek Teknoloji Ve Yatırım	TEKNOLOJİ	22.87	139.56	19.60	33%	34.4	25%	0.4%
AHGŞZ	Ahioto Doğal Gaz Dağıtım Enerji Ve Yat.	PETROL VE PETROL ÜRÜNLERİ	13.23	22.99	1.69	25%	41.0	25%	0.4%
AKBNK	Akbank	BANKACILIK	5.08			37%	350.2	52%	3.8%
AKCMS	Akçansa	ÇİMENTO	12.13	7.09	1.49	28%	28.8	19%	0.3%
AKGY	Akfen G.M.Y.O.	GAYRİMENKUL YATIRIM ORT.	13.37	12.73	11.44	6%	9.7	45%	0.1%
AKFYE	Akfen Yenilenebilir Enerji	ELEKTRİK	6.04	12.87	8.30	43%	27.5	31%	0.3%
AKSA	Aksa	ENDÜSTRİYEL TEKSTİL	20.00	9.19	1.72	18%	39.9	37%	0.4%
AKSEN	Aksa Enerji	ELEKTRİK	10.15	8.50	1.92	22%	55.8	21%	0.6%
ALARK	Alarko Holding	İNŞAAT, TAHHÜT	7.77	902.59	5.72	24%	51.5	31%	0.6%
ALBRK	Albaraka Türk Katılım Bankası	BANKACILIK	4.23			31%	14.9	38%	0.2%
ALFAS	Alfa Solar Enerji	ELEKTRİK	29.75	20.73	3.85	60%	30.9	20%	0.3%
ANSGR	Anadolü Sigorta	SİGORTA	6.04			74%	53.7	35%	0.6%
ARCLK	Arçelik	DAYANIKLI TÜKETİM	19.07	9.01	0.73	16%	125.1	15%	1.4%
ASELS	Aselsan	İLETİŞİM ÇHAZLARI	38.40	18.30	3.99	12%	280.0	26%	3.0%
ASTOR	Astor Enerji	ELEKTRİK	22.25	17.31	5.93	61%	102.3	21%	1.1%
BERA	Bera Holding	HOLDİNG	4.53	7.07	0.98	29%	13.5	54%	0.1%
BFREN	Bosch Fren Sistemleri	OTOMOTİV PARÇASI	402.92	23.77		-45%	28.8	15%	0.3%
BIENY	Bien Yapı Ürünleri	İNŞAAT MALZEMELERİ	126.09	12.54	1.67	2%	34.6	20%	0.2%
BİNAS	Bim Birlikçi Magazınlar	PERAKENDE	19.16	22.63	0.95	37%	295.9	60%	3.2%
BİGEN	Biotrend Çevre Ve Enerji Yatırımı	ELEKTRİK	9.88	27.09	5.53	67%	9.4	38%	0.1%
BOBOT	Boğaziçi Beton Sanayi Ve Ticaret	ÇİMENTO	10.52	6.53	1.57	38%	13.7	30%	0.1%
BRSAN	Borusan Boru Sanayi	DEMİR, ÇELİK TEMEL	24.49	15.77	1.61	15%	76.5	17%	0.8%
BRYAT	Borusan Yat. Paz.	HOLDİNG	40.15		665.12	9%	77.8	13%	0.8%
BTCİM	BİM Çimento	ÇİMENTO	13.78	17.84	2.59	41%	25.3	43%	0.3%
CAATE	Çağrı Termal	ELEKTRİK	36.89	10.35	2.81	5%	16.5	42%	0.2%
CCOLA	Coca Cola İçecek	BIRACILIK VE MESRUBAT	9.49	11.73	2.08	63%	195.2	25%	2.1%
CİMSA	Cimsa	ÇİMENTO	12.74	9.31	1.66	22%	31.7	45%	0.3%
CWENE	Cw Enerji Mühendislik	ELEKTRİK	80.38	13.46	2.73	11%	30.4	24%	0.3%
DOAS	Doğuş Otomotiv	OTOMOTİV	3.34	2.73	0.45	75%	65.6	34%	0.7%
DODOL	Doğan Holding	HOLDİNG	132.88	3.31	0.64	3%	39.4	36%	0.4%
ECLIC	Eczacıbaşı İlaç	SAGLIK	14.61	50.97	6.31	11%	40.0	19%	0.4%
ECZYT	Eczacıbaşı Yatırım	HOLDİNG	29.02			8%	28.2	22%	0.3%
EĞEEN	Ege Endüstri	OTOMOTİV PARÇASI	62.53	44.22	11.06	25%	43.5	34%	0.5%
EKGYO	Emlak G.M.Y.O.	GAYRİMENKUL YATIRIM ORT.	4.98		0.86	-10%	34.9	51%	0.4%
ENERY	Enerya Enerji	ELEKTRİK	18.23	14.83	1.19	22%	27.1	27%	0.3%
ENKSA	Enkasa Enerji	ELEKTRİK	18.21	6.44	0.66	12%	82.3	20%	0.9%
ENKAI	Enka İnşaat	İNŞAAT, TAHHÜT	12.94	8.26	1.67	10%	230.9	12%	2.5%
ERGLG	Ereğli Demir Çelik	DEMİR, ÇELİK TEMEL	17.58	10.24	1.30	6%	167.8	48%	1.8%
ELUPWR	Europower Enerji Ve Otomasyon Teknolojileri	ELEKTRİK	38.86	19.07	4.39	26%	29.7	27%	0.3%
EUREN	European Endüstri İnşaat	İNŞAAT MALZEMELERİ	17.75	23.97	2.99	23%	11.3	30%	0.1%
FROTO	Ford Otosan	OTOMOTİV	8.55	11.97	1.16	95%	426.4	18%	4.6%
GARAN	Garanti Bankası	BANKACILIK	4.43			44%	425.5	14%	4.6%
GESAN	Gırsın Elektrik Sanayi Taahhüt Ve Ticaret	ELEKTRİK	45.35	8.77	2.90	17%	31.2	28%	0.3%
GUBRF	Gübre Fabrikaları	TARIM KİMYASALLARI	24.54	1.68		-5%	54.5	22%	0.6%
GWIND	Galata Wind Enerji	ELEKTRİK	25.27	11.66	8.81	15%	15.8	30%	0.2%
HALKB	Halk Bankası	BANKACILIK	12.92			9%	137.9	9%	1.5%
HEKTS	Hektaj	TARIM KİMYASALLARI			8.08	-17%	39.9	41%	0.4%
IPEKE	İpek Doğal Enerji Kaynakları	ELEKTRİK	10.94	0.29	0.09	31%	10.4	36%	0.1%
İBANKS	İş Bankası (Ç)	BANKACILIK	5.48			31%	402.5	31%	4.3%
İSGYO	İş G.M.Y.O.	GAYRİMENKUL YATIRIM ORT.	6.82	25.93	16.39	11%	16.7	38%	0.2%
İSMEN	İş Yatırım	ARACI KURUM	11.27	4.04	0.12	47%	62.4	28%	0.7%
İZENR	İzdemir Enerji Elektrik Üretim	ELEKTRİK	13.67	15.63	1.96	22%	15.0	24%	0.2%
KAYSE	Kayseri Şeker Fabrikası	GIDA	5.30	15.34	2.71	31%	22.4	20%	0.2%
KCALR	Kocaeli Çelik	DEMİR, ÇELİK TEMEL	30.48	16.99	2.51	25%	36.2	24%	0.4%
KCHOL	Koç Holding	HOLDİNG	9.26	8.37	1.71	27%	658.8	22%	7.2%
KLSEK	Kaleseramik Çanakçale Kalebodur Seramik	SERAMİK	98.33	110.99	3.00	7%	29.0	21%	0.3%
KONTR	Kontrolmatik Teknoloji	ELEKTRİK	103.48	149.08	11.97	23%	44.6	39%	0.5%
KONYA	Konya Çimento	ÇİMENTO	66.83	69.86	10.31	55%	45.7	15%	0.5%
KOZAA	Koza Anadolu Metal	MADENÇİLİK	8.36	4.70	1.46	35%	15.5	44%	0.2%
KOZAL	Koza Altın İşletmeleri	MADENÇİLİK	172.08	24.09	7.48	2%	69.3	49%	0.7%
KRDMO	Kardemir (D)	DEMİR, ÇELİK TEMEL	20.99	13.44	0.84	7%	22.8	89%	0.2%
MAVI	Mavi Giyim	TEKSTİL, ENTEGRE	21.38	7.32	1.35	39%	38.1	73%	0.4%
MGROS	Migros	PERAKENDE	10.03	26.71	0.47	54%	88.6	51%	0.9%
MİATK	Mia Teknoloji	TEKNOLOJİ	56.36	39.42	20.31	47%	28.4	57%	0.3%
ODAS	Odas Elektrik	ELEKTRİK	3.49	5.41	1.72	47%	13.3	73%	0.1%
OTKAR	Otokar	OTOMOTİV	31.05	43.05	2.98	47%	69.2	27%	0.7%
OYAKC	Oyak Çimento Fabrikaları	ÇİMENTO	9.91	8.23	2.49	53%	80.5	24%	0.9%
PETKM	Petkim	PETROL VE PETROL ÜRÜNLERİ	7.44		1.34	24%	55.0	47%	0.6%
PGUSU	Pegasus Hava Taahhütçü	HAVA YOLLARI VE HİZMETLERİ	6.04	9.21	2.51	47%	108.8	43%	1.2%
QUAGR	Qua Granit Hayat Yapı	İNŞAAT MALZEMELERİ	25.24	7.99	1.76	8%	10.6	32%	0.1%
REEDR	Reeder Teknoloji	TEKNOLOJİ	51.82	48.39	17.05	34%	45.0	23%	0.5%
SAHOL	Sabancı Holding	HOLDİNG	14.49	14.75	11.84	10%	223.5	51%	2.4%
SASA	Sasa	ENDÜSTRİYEL TEKSTİL	10.46	34.20	7.56	53%	253.8	21%	2.7%
SAYAS	Say Yenilenebilir Enerji	ELEKTRİK	46.85	29.45	6.02	28%	5.6	55%	0.1%
SDTRT	Sdt Uzun Ve Savunma Teknolojileri	TEKNOLOJİ	53.88	47.02	14.69	36%	17.4	21%	0.2%
SİSE	Şişe Cam	CAM	9.84	10.08	1.37	16%	168.5	49%	1.8%
SKBNK	Şekerbank	BANKACILIK	3.95	16.99	2.51	38%	10.1	48%	0.1%
SMRTG	Smart Güneş Enerjisi Teknolojileri	ELEKTRİK	32.22	25.00	4.45	77%	33.0	25%	0.4%
SOKM	Şok Marketler Ticaret	PERAKENDE	8.81	10.69	0.31	43%	39.2	51%	0.4%
TABGD	Tab Gıda Sanayi	GIDA	19.14	16.30	2.26	57%	47.0	20%	0.5%
TAVHL	Tav Havalimanları	HAVA YOLLARI VE HİZMETLERİ	9.78	10.47	3.21	23%	85.6	48%	0.9%
TCELL	Turkcell	İLETİŞİM	15.88	4.77	2.18	18%	199.3	54%	2.1%
THYAO	THY Türk Hava Yolları	HAVA YOLLARI VE HİZMETLERİ	2.73	5.96	1.36	57%	445.1	50%	4.8%
TKFEN	Tekfen Holding	HOLDİNG			0.50	-7%	20.0	48%	0.2%
TOASO	Tofaş Otomobil Fab.	OTOMOTİV	9.84	6.95	1.06	60%	149.1	24%	1.6%
TSKB	T.S.K.B.	BANKACILIK	4.01			40%	30.3	39%	0.3%
TKOM	Türk Telekom	İLETİŞİM	9.58	6.18	2.01	33%	157.4	13%	1.7%
TRAK	Türk Traktör	OTOMOTİV	11.51	7.44	1.72	99%	106.4	24%	1.1%
TUKAS	Tuğay	GIDA	9.96	7.05	1.90	29%	11.6	33%	0.1%
TUPRS	Tüpraş	PETROL VE PETROL ÜRÜNLERİ	6.99	3.24	0.45	46%	374.8	40%	4.0%
TURSG	Turkiye Sigorta	SİGORTA	9.53			73%	87.2	18%	0.9%
ULKER	Ülker	GIDA	14.97	6.56	1.24	33%	50.6	39%	0.5%
VAKBN	T. Vakıflar Bankası	BANKACILIK	6.93			21%	225.7	6%	2.4%
VESBE	Vestel Beyaz Eya	DAYANIKLI TÜKETİM	7.70	5.14	0.66	40%	36.4	19%	0.4%
VESTL	Vestel	DAYANIKLI TÜKETİM	22.22	5.84	0.54	7%	32.2	35%	0.3%
YEOTEK	Yeo Teknoloji Enerji Ve Endüstri	ELEKTRİK	48.93	18.90	3.36	58%	20.8	36%	0.2%
YKBNK	Yapı Ve Kredi Bankası	BANKACILIK	4.88			41%	320.7	39%	3.4%
YLLGD	Yayla Agro Gıda	GIDA	28.52	12.54	1.53	11%	14.6	31%	0.2%
ZOREN	Zorlu Enerji	ELEKTRİK	2.91	11.10	2.64	41%	31.8	36%	0.3%

En düşük F/K	Şirket
2.73	THYAO

En düşük FD/FAVÖK	Şirket
0.29	İPEKE

En düşük FD/SATIŞLAR	Şirket
0.09	İPEKE

En düşük özkaynak karlılığı	Şirket
-45%	BFREN

En düşük piyasa değeri	Şirket
5.6	SAYAS

En düşük halka açıklık oranı	Şirket
6%	VAKBN

En düşük BIST 100 payı	Şirket
0.1%	SAYAS

En yüksek F/K	Şirket
172.08	KOZAL

En yüksek FD/FAVÖK	Şirket
902.59	AKBNK

En yüksek FD/SATIŞLAR	Şirket
665.12	BRYAT

En yüksek özkaynak karlılığı	Şirket
99%	TRAK

En yüksek piyasa değeri	Şirket
668.8	KCHOL

En yüksek halka açıklık oranı	Şirket
89%	KRDMO

En yüksek BIST 100 payı	Şirket
7.2%	KCHOL

Kaynak: Deniz Yatırım Strateji ve Araştırma Bölümü Hesaplamaları, Rasyolar
F/K, FD/FAVÖK ve FD/Satışlar rasyoları son 4 pyrek verilmiştir.

Seçilmiş karşılaştırma analizleri

Deniz Yatırım		DENİZ YATIRIM STRATEJİ & ARAŞTIRMA BIST 100 SEÇİLMİŞ KARŞILAŞTIRMA ANALİZLERİ						
Hisse kodu	Şirket İsmi	Sektör	Haftalık karlılık	Aylık karlılık	Haftalık beta	Aylık beta	Haftalık sharp	Aylık sharp
AKFEN	Anadolü Enerji Enerji	BİRAKLICILIK VE SERMAYET	0.57	0.71	0.73	0.88	0.50	0.20
AKSİT	Agrivon Yüksek Teknoloji ve Yatırım	TEKNOLOJİ	0.66	0.86	0.88	0.98	0.36	0.06
AHSAZ	Ahlatcı Doğal Gaz Dağıtım Enerji ve Yat.	PETROL VE PETROL ÜRÜNLERİ	0.46	0.71	0.56	1.11	0.05	0.07
AKEN	Akkaya	BANKACILIK	0.72	0.84	1.03	0.94	0.01	0.21
AKGEM	Akkaya	ÇİMENTO	0.50	0.52	0.93	0.93	0.09	0.18
AKFOT	Akfen Ç.M.M.Ö.	GAYİMENKUL YATIRIM ORT.	0.54	0.78	1.03	1.34	-0.30	-0.15
AKRE	Akfen Yatırım Enerji	ELEKTRİK	0.94	0.89	0.94	1.31	0.04	0.02
AKSA	Akisa	ENDÜSTRİYEL TEKSTİL	0.82	0.89	0.92	0.87	-0.04	-0.11
AKSAD	Akisa Enerji	ELEKTRİK	0.64	1.15	0.95	0.95	-0.03	0.06
ALARK	Alarko Holding	İNŞAAT, TAHHÜT	0.78	0.70	1.22	1.02	0.02	0.06
ALBEM	Albarinka Türk Yatırım Bankası	BANKACILIK	0.55	0.70	1.03	1.11	0.03	0.01
ALFAS	Alfa Siner Enerji	ELEKTRİK	0.40	0.40	0.40	2.08	0.16	0.05
ANGOR	Anadolü Sigorta	SİGORTA	0.39	0.44	0.91	0.91	0.19	0.33
ANKOL	Ankara	DAYANIKLI TUKETİM	0.79	0.79	1.25	1.01	-0.29	-0.19
ASRIS	Asiyan	LETİŞİM KURULUŞLARI	0.72	0.80	1.27	0.87	0.07	0.05
ASTOR	Astor Enerji	ELEKTRİK	0.97	0.86	0.97	0.86	0.27	0.35
BERA	Bera Holding	HOLDİNG	0.60	0.69	1.23	1.19	0.05	0.02
BREN	Başak Yatırım	OTOMOTİV PARÇASI	0.36	0.46	0.87	1.14	0.11	0.22
BREN	Başak Yatırım	İNŞAAT MALZEMELERİ	0.66	0.80	1.01	1.04	-0.24	-0.16
BİMAL	Bim Birleşik Mağazalar	PERAKENDE	0.58	0.73	0.87	0.84	0.04	0.12
BİON	Bioteknik Çekirge ve Enerji Yatırım	ELEKTRİK	0.40	0.40	0.40	0.72	-0.29	-0.20
BOBET	Bolbolun Beton Sanayi ve Ticaret	ÇİMENTO	0.38	0.44	0.93	0.78	0.09	0.21
BOSAN	Borusan Beton Sanayi	DEMİR, ÇELİK, TİNEL	0.41	0.41	0.41	0.48	0.01	0.18
BRAT	Borusan Yat. Yat.	HOLDİNG	0.50	0.64	1.02	0.88	0.08	0.17
BREN	Borusan Yat.	ÇİMENTO	0.39	0.50	0.86	0.86	0.03	0.14
CANTIS	Canlı Termik	ELEKTRİK	0.36	0.28	0.68	0.68	-0.04	-0.08
CCOLA	Coza Cola İçecek	BİRAKLICILIK VE SERMAYET	0.56	0.49	0.64	0.50	0.06	0.16
CCOL	Coza	ÇİMENTO	0.56	0.47	1.41	1.20	0.07	0.17
CEMNE	Çeşme Enerji Sektöründe	ELEKTRİK	0.54	0.75	1.16	1.05	0.00	-0.02
COAK	Çöğür Otomotiv	OTOMOTİV	0.62	0.87	1.20	1.20	0.02	0.11
DOHOL	Doğuş Holding	HOLDİNG	0.77	0.83	1.27	1.03	0.02	0.03
ECOL	Ecobag Yatırım	SADAKA	0.77	0.83	1.27	1.03	0.02	0.03
ECYT	Ecobag Yatırım	HOLDİNG	0.61	1.10	1.09	1.09	0.04	0.12
EDEM	Ege Endüstri	OTOMOTİV PARÇASI	0.55	0.56	0.99	0.99	0.08	0.18
EDEN	Eden Enerji	GAYİMENKUL YATIRIM ORT.	0.70	1.11	1.29	1.29	0.01	-0.04
ENERJ	Enerya Enerji	ELEKTRİK	0.54	0.80	1.01	0.91	0.03	-0.19
ENKA	Enka Enerji	ELEKTRİK	0.86	0.86	0.86	0.86	0.08	0.08
ENKAJ	Enka Enerji	İNŞAAT, TAHHÜT	0.71	0.80	0.94	0.68	-0.06	-0.14
ENKOL	Enka Enerji Yatırım	DEMİR, ÇELİK, TİNEL	0.57	0.57	0.57	0.57	-0.29	-0.29
ELPWR	Europower Enerji ve Otomotiv Teknolojileri	ELEKTRİK	0.28	0.33	1.21	1.21	0.06	0.18
EBEN	Emperg Enerji Yatırım	İNŞAAT MALZEMELERİ	0.46	0.71	1.24	1.24	-0.01	0.06
EMER	Emir Enerji	OTOMOTİV	0.74	0.83	0.83	0.83	0.02	0.02
GARAN	Garanti Bankası	BANKACILIK	0.66	0.65	0.88	0.88	0.11	-0.01
GEAN	Genim Elektrik Sanayi ve Ticaret	ELEKTRİK	0.38	0.56	1.08	1.16	0.04	0.11
GURUP	Gürup Fabrikaları	TABAN KİMYASALLARI	0.39	1.37	0.89	0.89	-0.04	-0.25
GHIND	Gölcük İnşaat	ELEKTRİK	0.63	0.69	1.13	1.13	0.02	0.02
HALK	Halk Bankası	BANKACILIK	0.75	0.63	1.36	0.99	0.02	-0.04
HEKTS	Heckler	TABAN KİMYASALLARI	0.68	0.51	1.12	1.12	-0.03	-0.07
HESE	İşık Doğalgaz Enerji Kurumu	ELEKTRİK	0.70	0.84	1.31	1.31	-0.05	-0.15
ICTR	İç Bankası (Ç)	BANKACILIK	0.65	0.54	1.09	0.80	0.12	0.24
IGRAF	İç Bankası (G)	GAYİMENKUL YATIRIM ORT.	0.71	0.80	1.17	0.74	-0.04	-0.11
İSREN	İş Yatırım	ARACI KURUM	0.61	0.75	1.15	1.15	0.11	0.30
İSREN	İş Yatırım	ELEKTRİK	0.52	0.86	1.11	1.11	-0.02	-0.02
KATSE	Kayseri Şeker Fabrikası	GIDA	0.48	0.75	1.10	2.27	0.01	0.01
KENR	Kocaeli Enerji	DEMİR, ÇELİK, TİNEL	0.48	0.59	1.22	1.18	0.07	0.11
KENR	Kocaeli Enerji	HOLDİNG	0.77	0.88	0.88	0.88	0.08	0.18
KILER	Katameran Çamaşılık Kurumları	SERAMİK	0.32	0.77	1.41	1.00	0.06	-0.08
KONVA	Konut Yatırım	ELEKTRİK	0.60	0.60	1.20	1.20	0.09	0.18
KONVA	Konys Çimento	ÇİMENTO	0.44	0.66	1.14	0.84	0.07	0.21
KODSA	Koca Anadolu Enerji	MARINERLİK	0.66	0.69	1.06	1.06	-0.07	-0.07
KODAL	Koca Alın Yatırım	MARINERLİK	0.66	0.56	1.12	1.28	0.02	0.01
KODAD	Kocaeli Enerji	DEMİR, ÇELİK, TİNEL	0.71	0.57	1.48	0.87	-0.07	-0.18
MAVA	Mavi Gayrim	TEKSTİL, ENTİJE	0.67	0.75	0.84	0.95	0.15	0.29
MAGOS	Magnes	PERAKENDE	0.66	0.78	0.77	1.15	0.14	0.28
MAKIN	MaK Makineleri	TEKNOLOJİ	0.75	0.75	1.46	1.74	0.05	0.08
ODAS	Odak Elektrik	ELEKTRİK	0.77	0.81	1.39	1.74	0.05	0.05
ODKAR	Odakar	OTOMOTİV	0.76	0.76	1.25	1.21	0.06	0.06
OPYAC	Opak Çimento Fabrikaları	ÇİMENTO	0.63	0.39	1.49	0.69	0.06	0.11
PTFEN	Pfizer	PETROL VE PETROL ÜRÜNLERİ	0.87	0.81	1.21	1.11	-0.08	-0.18
POSLU	Poşana Hava Yatağı	HAVA YOLLARI VE HİZMETLERİ	0.80	0.81	1.39	1.39	0.12	0.20
QIARG	Qaradag Hava Yatırım	İNŞAAT MALZEMELERİ	0.49	0.20	0.68	0.52	-0.04	-0.10
REON	Reyon Enerji	ELEKTRİK	0.41	0.41	0.41	2.05	0.26	0.26
SAROL	Sabancı Holding	HOLDİNG	0.79	0.88	0.88	0.91	0.06	0.20
SASA	Sasa	ENDÜSTRİYEL TEKSTİL	0.58	0.61	1.28	1.28	0.03	0.03
SAVRS	Savunma Enerji	ELEKTRİK	0.52	0.69	1.11	1.14	0.07	0.17
SOTRE	Sot Lüks ve Sınırda Teknolojileri	TEKNOLOJİ	0.39	0.50	0.89	1.07	0.02	0.18
SISE	Sijir Cam	CAM	0.86	0.81	0.98	0.77	-0.04	-0.11
SIBNE	Sibirbank	BANKACILIK	0.55	0.40	0.97	1.41	0.06	0.06
SIBNE	Smart Güneş Enerji Teknolojileri	ELEKTRİK	0.57	0.64	1.14	1.48	0.13	0.22
SODM	Sok Marketler Ticaret	PERAKENDE	0.51	0.75	1.05	1.05	0.02	0.01
SORGU	Sorgu Sanayi	GIDA	0.39	0.78	1.71	1.71	-0.38	-0.38
TAVSL	Tav Havayolları	HAVA YOLLARI VE HİZMETLERİ	0.79	0.76	1.15	1.10	0.04	0.10
TCELL	Tcell	TELEKOM	0.83	0.80	1.20	1.20	0.02	0.02
TIRAO	Türk Hava Yolları	HAVA YOLLARI VE HİZMETLERİ	0.80	0.82	1.19	1.19	0.12	0.21
TREN	Tren Holding	HOLDİNG	0.80	0.73	1.39	1.14	-0.04	-0.08
TOSKO	Tofaş Otomobil Fab.	OTOMOTİV	0.66	0.74	0.86	0.85	0.02	0.02
TREB	T.S.K.B.	BANKACILIK	0.75	0.64	1.09	1.25	0.08	0.10
TROK	Türk Telekom	TELEKOM	0.66	0.87	1.20	1.08	0.03	0.03
TIRAK	Türk Telekom	OTOMOTİV	0.71	0.78	1.05	1.32	0.11	0.22
TIRAK	Turpak	GIDA	0.50	0.66	1.12	0.62	0.02	0.10
TIRPO	Tirpaz	PETROL VE PETROL ÜRÜNLERİ	0.70	0.71	0.99	1.03	0.04	0.08
TURCO	Turkcell	SİGORTA	0.65	0.89	1.34	1.34	0.17	0.39
YAKEN	T. Vakıf Bankası	BANKACILIK	0.66	0.56	1.13	1.13	0.16	0.18
YAKEN	T. Vakıf Bankası	BANKACILIK	0.76	0.62	0.99	0.99	0.06	0.06
YERSE	Yeni Enerji Enerji	DAYANIKLI TUKETİM	0.70	0.71	0.92	0.88	-0.17	-0.17
YESTI	Yeni Enerji	DAYANIKLI TUKETİM	0.73	0.71	1.15	1.63	0.02	0.02
YERSE	Yeni Enerji Enerji ve Enerji	ELEKTRİK	0.58	1.05	1.21	2.12	0.11	0.25
YENEN	Yeni Enerji Enerji ve Enerji	BANKACILIK	0.68	1.02	0.77	0.77	0.12	0.21
YERSE	Yeni Enerji Enerji ve Enerji	GIDA	0.52	0.68	1.20	1.20	-0.08	-0.08
ZENEN	Zen Enerji	ELEKTRİK	0.61	0.58	1.19	1.14	0.05	0.09

Kaynak: Deniz Yatırım Strateji ve Araştırma Bölümü, Mayıs 2024

En düşük haftalık karlılık	Sektör	En yüksek haftalık karlılık	Sektör
0.09	AGROT	0.86	SIG
En düşük aylık karlılık	Sektör	En yüksek aylık karlılık	Sektör
0.21	AGROT	0.70	AGROT
En düşük haftalık beta	Sektör	En yüksek haftalık beta	Sektör
0.00	AGROT	0.20	ECOL
En düşük aylık beta	Sektör	En yüksek aylık beta	Sektör
0.52	CCOLA	0.35	AGROT
En düşük haftalık sharp	Sektör	En yüksek haftalık sharp	Sektör
-0.28	BİNY	0.31	AGROT
En düşük aylık sharp	Sektör	En yüksek aylık sharp	Sektör
-0.19	YATIR	0.20	YATIR

Deniz Yatırım model portföyü

Deniz Yatırım Model Portföyü					
Hisse	Portföye giriş tarihi	Hedef fiyat	Potansiyel	Nominal getiri (Portföye girişten itibaren)	BIST-100'e rölatif getiri (Portföye girişten itibaren)
SISE	04.09.2020	77.70	41%	839%	-7%
TAVHL	10.05.2021	167.60	-29%	886%	32%
TUPRS	21.03.2022	215.62	11%	706%	60%
FROTO	07.09.2022	1158.70	-5%	304%	25%
KONTR	07.09.2022	378.00	70%	399%	55%
ALARK	13.09.2022	174.30	47%	118%	-29%
HTTBT	03.11.2022	108.80	58%	204%	14%
KAREL	30.11.2022	21.00	39%	41%	-36%
PGSUS	27.12.2022	228.74	5%	110%	6%
AKGRT	16.01.2023	9.80	22%	135%	10%
BIMAS	16.01.2023	618.80	27%	295%	85%
CCOLA	16.01.2023	888.80	16%	318%	96%
SAHOL	12.05.2023	123.06	16%	156%	14%
CIMSA	21.06.2023	42.34	26%	112%	2%
YKBNK	21.08.2023	45.40	20%	154%	78%

Yıl	Nominal getiri	BIST-100 Endeksi'ne göre rölatif getiri	BIST-100 Getiri Endeksi'ne göre rölatif getiri
2019	56%	27%	25%
2020	50%	16%	15%
2021	43%	13%	10%
2022	205%	3%	0%
2023	52%	12%	9%
12A	176%	14%	11%
YBB	51%	3%	2%
2019'dan bugüne	2235%	96%	67%

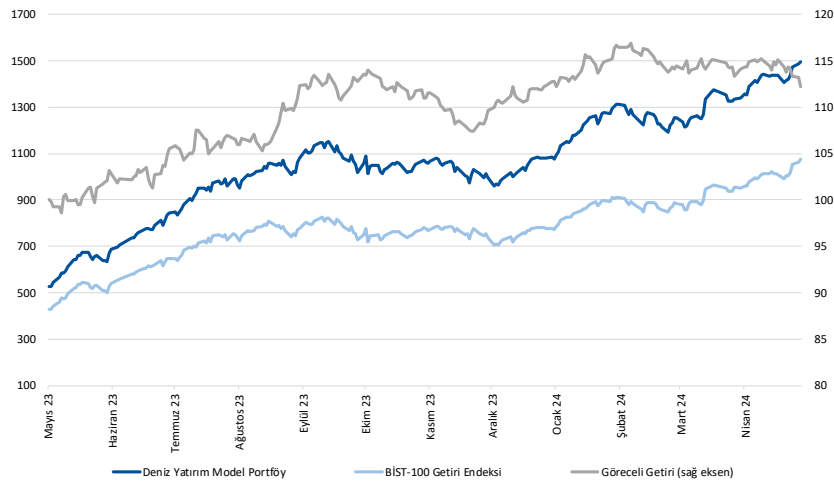

Kaynak: Deniz Yatırım Strateji ve Araştırma Bölümü hesaplamaları, Rasyonet

Deniz Yatırım Model Portföyü

Deniz Yatırım Model Portföyü, Deniz Yatırım Strateji ve Araştırma Bölümü tarafından, temel analiz kriterlerine göre hazırlanmış, orta-uzun vadeli hisse senedi tavsiye listesidir. Alınan pozisyonlar sadece uzun yönlüdür (long only). Herhangi bir rakamsal/yüzdese getiri hedefi söz konusu değildir. Herhangi bir şirket sayısı sınırı söz konusu değildir. Herhangi bir sıklıkta/takvim dahilinde değişiklik yapma zorunluluğu söz konusu değildir. Strateji ve Araştırma Bölümü analistleri portföyü takvim yılı içerisinde piyasa koşulları izin vermez ise değiştirmeme hakkına sahiptirler. Portföy içerisinde yer alan şirketler için temel analiz açısından getirisi potansiyeli kalmamış dahi olsa da (değerleme olarak) şirket markasına olan geçmiş ve gelecek dönem güveni ile liste içerisinde kalmaya devam edebilirler. Portföyde yer alan şirketler için AL tavsiyesi bulunması zorunluluğu söz konusu değildir. Bölüm analistleri, TUT ve/veya Gözden Geçiriliyor önerileri ile de liste içerisinde şirket tercihinde bulunabilirler.

Deniz Yatırım model portföy | sektörel ve endeks dağılımları

Model portföy sektörel dağılımı

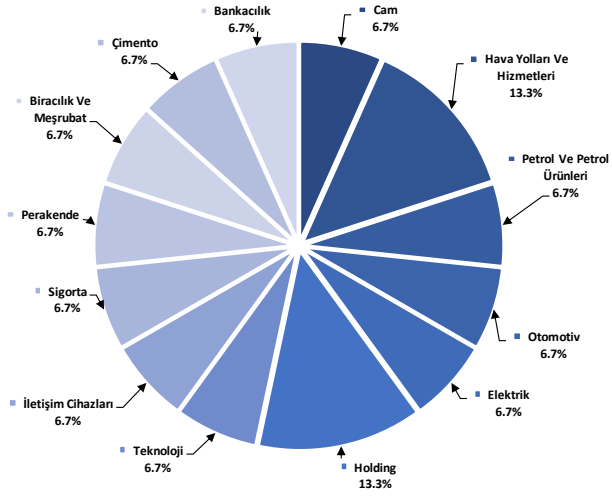

Kaynak: Deniz Yatırım Strateji ve Araştırma Bölümü hesaplamaları

Model portföy endeks dağılımı

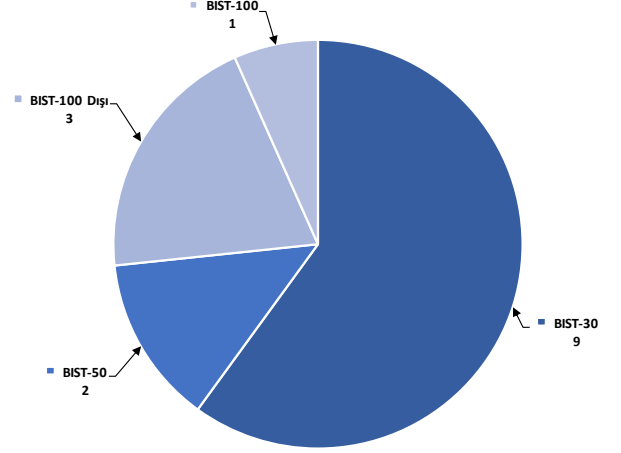

Kaynak: Deniz Yatırım Strateji ve Araştırma Bölümü hesaplamaları

Değerlemeler

	Piyasa Değeri (mn TL)	Piyasa Değeri (mn USD)	BIST 30 Endeksi'ndeki Payı	BIST 100 Endeksi'ndeki Payı	Nominal Hisse Performansı - YBB	Relatif Hisse Performansı - YBB	Hedef Fiyat (TL)	Tavsiye	Kapanış Fiyatı	Yükseliş / Düşüş Potansiyeli
Finansallar										
Ağesa Hayat Emeklilik	16,920	526	---	---	57%	8%	68.33	TUT	94.00	-27.3%
Akbank	350,220	10,891	8.4%	6.0%	92%	32%	77.40	AL	67.35	14.9%
Aksigorta	12,912	402	---	---	53%	5%	9.80	AL	8.01	22.3%
Anadolu Hayat Emeklilik	32,594	1,014	---	---	109%	43%	74.00	AL	75.80	-2.4%
Anadolu Sigorta	53,700	1,670	---	---	6%	23%	100.00	TUT	107.40	-6.9%
Garanti Bank	425,460	13,231	2.7%	1.9%	82%	24%	90.38	AL	101.30	-10.8%
Halkbank	137,948	4,290	---	---	60%	10%	20.80	TUT	19.20	8.3%
İş Bankası	402,500	12,517	5.6%	4.0%	77%	21%	18.30	AL	16.10	13.7%
İş Yatırım	62,430	1,941	---	---	30%	-11%	50.00	AL	41.62	20.1%
TSKB	30,324	943	---	---	65%	13%	14.50	AL	10.83	33.9%
Türkiye Sigorta	87,172	2,711	---	---	85%	27%	54.40	TUT	75.05	-27.5%
Vakıf Bank	225,686	7,019	---	---	4%	22%	27.00	AL	22.76	18.6%
Yapı Kredi Bank	320,650	9,972	5.5%	3.9%	103%	39%	45.40	AL	37.96	19.6%
Holdingler										
Alarko Holding	51,504	1,602	0.8%	0.6%	31%	-10%	174.30	AL	118.40	47.2%
Doğan Holding	39,412	1,226	---	---	0.5%	-7%	18.70	AL	15.06	24.2%
Enka İnşaat	230,880	7,180	1.3%	0.9%	19%	-19%	52.75	AL	38.48	37.1%
Koç Holding	668,843	20,800	6.6%	4.7%	93%	32%	235.00	AL	263.75	-10.9%
Sabancı Holding	223,480	6,950	5.3%	3.8%	82%	25%	123.06	AL	106.40	15.7%
Şişecam	168,477	5,239	3.9%	2.8%	20%	-18%	77.70	AL	55.00	41.3%
Tekfen Holding	20,036	623	---	---	0.3%	47%	47.30	TUT	54.15	-12.7%
Petrol ve Gaz										
Aygaz	47,323	1,472	---	---	67%	14%	196.15	AL	215.30	-8.9%
Petkim	54,996	1,710	1.2%	0.9%	19%	-18%	22.00	TUT	21.70	1.4%
Tüpraş	374,762	11,655	8.7%	6.2%	45%	-1%	215.62	AL	194.50	10.9%
Enerji										
Aksa Enerji	55,798	1,735	---	---	0.4%	53%	50.70	TUT	45.50	11.4%
Alfa Solar Enerji	30,512	961	---	---	0.2%	0%	117.00	AL	84.00	39.3%
Biotrend Enerji	9,370	291	---	---	0.1%	9%	31.80	AL	18.74	69.7%
Galata Wind Enerji	15,757	490	---	---	0.2%	34%	35.77	AL	29.18	22.6%
Enerjisa Enerji	82,261	2,558	---	---	0.6%	59%	88.61	AL	69.65	27.2%
Demir Çelik										
Erdemir	167,790	5,218	3.9%	2.8%	18%	-19%	62.50	AL	47.94	30.4%
Kardemir (D)	31,279	973	1.0%	0.7%	23%	-16%	39.00	AL	29.24	33.4%
Kimya, Tarımsal İlaç ve Gübre										
Aksa Akelik	39,854	1,239	---	---	0.5%	26%	160.00	AL	123.10	30.0%
Allkim Kimya	5,850	182	---	---	---	14%	53.00	AL	39.00	35.9%
Hektaş	39,949	1,242	0.8%	0.6%	-21%	-46%	17.20	SAT	15.79	8.9%
Kimteks Polüretan	14,963	465	---	---	6%	-27%	95.95	AL	61.55	55.9%
Otomotiv ve Otomotiv Yan Sanayi										
Doğuş Otomotiv	65,560	2,039	---	---	0.8%	30%	371.09	AL	298.00	24.5%
Ford Otosan	426,356	13,259	3.7%	2.6%	70%	17%	1158.70	G.G.	1215.00	-4.6%
Kordsa	19,823	616	---	---	---	-10%	128.00	AL	101.90	25.6%
Tofaş	149,125	4,638	1.7%	1.2%	53%	5%	340.00	G.G.	298.25	14.0%
Türk Traktor	106,371	3,308	---	---	0.9%	59%	1423.20	AL	1063.00	33.9%
Otokar	69,240	2,153	---	---	37%	-6%	583.30	TUT	577.00	1.1%
Brisa	36,614	1,139	---	---	60%	9%	131.91	AL	120.00	9.9%
Sağlık										
Lokman Hekim	3,562	111	---	---	54%	6%	76.91	G.G.	98.95	-22.3%
Meditera Tıbbi Malzeme	3,808	118	---	---	15%	-21%	59.20	AL	32.00	85.0%
M.P Sağlık	58,875	1,831	---	---	90%	30%	284.30	AL	283.00	0.5%
Gen İlaç ve Sağlık Ürünleri	18,720	582	---	---	33%	-9%	96.90	AL	62.40	55.3%
Selçuk Ecza Deposu	32,447	1,009	---	---	-15%	-42%	79.55	AL	52.25	52.2%
Perakende ve Tıptan										
BİM	295,858	9,201	8.5%	6.1%	62%	11%	618.80	AL	487.25	27.0%
Bizim Tıptan	3,163	98	---	---	6%	-27%	56.40	TUT	39.30	43.5%
Mavi Giyim	38,137	1,186	---	---	1.0%	69%	112.27	AL	96.00	17.0%
Migros	88,581	2,755	---	---	1.6%	46%	696.90	AL	489.25	42.4%
Şok Marketler	39,157	1,218	---	---	0.7%	22%	112.10	AL	66.00	69.8%
Gıda ve İçecek										
Coca Cola İçecek	195,230	6,071	---	---	1.6%	46%	888.80	AL	767.50	15.8%
Tat Gıda	3,590	112	---	---	---	-22%	47.70	AL	26.40	80.7%
Ülker Bisküvi	50,591	1,573	---	---	0.7%	67%	173.60	AL	137.00	26.7%
Yayla Agro Gıda	14,620	455	---	---	0.2%	5%	22.00	TUT	13.45	63.6%
Büyük Şeffler Gıda	3,702	115	---	---	---	---	53.10	AL	34.60	53.5%
Beyaz Eşya ve Mobilya										
Arçelik	129,132	4,016	---	---	0.7%	49%	203.00	TUT	191.10	6.2%
Vestel Beyaz Eşya	36,384	1,131	---	---	0.2%	42%	29.00	AL	22.74	27.5%
Vestel Elektronik	32,204	1,001	---	---	0.4%	108%	118.00	AL	96.00	22.9%
Yataş	5,827	181	---	---	60%	10%	46.30	AL	38.90	19.0%
Telekom & Teknoloji & Yazılım										
Aztek Teknoloji	8,705	271	---	---	---	-13%	222.50	AL	87.05	155.6%
Hibit Bilgisayar Hizmetleri	8,785	273	---	---	---	-17%	108.80	AL	68.90	57.9%
İndeks Bilgisayar	6,840	213	---	---	53%	5%	13.50	AL	9.12	48.0%
Karel Elektronik	12,185	379	---	---	---	-11%	21.00	AL	15.12	38.9%
Kontrolmatik Teknoloji	44,600	1,387	0.8%	0.6%	3%	-30%	378.00	AL	223.00	69.5%
Logo Yazılım	9,300	289	---	---	26%	-14%	102.70	TUT	93.00	10.4%
Turkcell	199,320	6,199	5.0%	3.5%	61%	11%	102.00	AL	90.60	12.6%
Türk Telekom	157,360	4,894	---	---	85%	27%	44.40	AL	44.96	-1.2%
Savunma										
Aselsan	279,984	8,707	3.5%	2.5%	37%	-6%	89.70	AL	61.40	46.1%
Yapı Malzemeleri										
Akçınsa	38,755	894	---	---	0.2%	10%	239.49	AL	150.20	59.4%
Çınsa	31,734	987	---	---	0.5%	18%	42.34	AL	33.56	26.2%
Kalekim	11,500	358	---	---	16%	-20%	39.20	AL	25.00	56.8%
Havacılık										
Pegasus	108,750	3,382	2.2%	1.6%	64%	12%	228.74	AL	217.50	5.2%
TAV Havalimanları	85,553	2,661	---	---	1.4%	119%	167.60	G.G.	235.50	-28.8%
Türk Hava Yolları	445,050	13,841	10.7%	7.6%	41%	-3%	380.00	AL	322.50	17.8%
Kağıt ve Kağıt Ürünleri										
Europap Tezol Kağıt	9,055	282	---	---	---	14%	31.30	AL	20.58	52.1%
GYO'lar										
Emlak GYO	34,322	1,086	0.8%	0.6%	34%	-8%	12.50	AL	9.19	36.0%
Ozak GYO	12,740	396	---	---	14%	-22%	14.00	AL	8.75	60.0%
Torunlar GYO	46,620	1,450	---	---	47%	1%	50.00	AL	46.62	7.3%
Kaynak: Deniz Yatırım Strateji ve Araştırma, Rasyonel										
			92.7%	83.9%						

Strateji ve Araştırma Bölümü kapsamındaki hisselerle ait öneri dağılımı

Araştırma öneri dağılımı

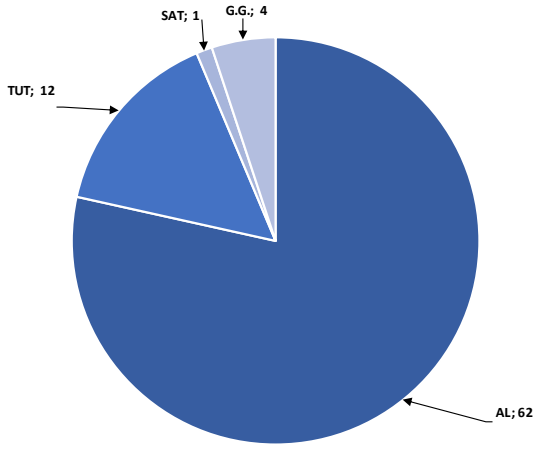

Kaynak: Deniz Yatırım Strateji ve Araştırma Bölümü

Araştırma kapsamı sektörel dağılımı

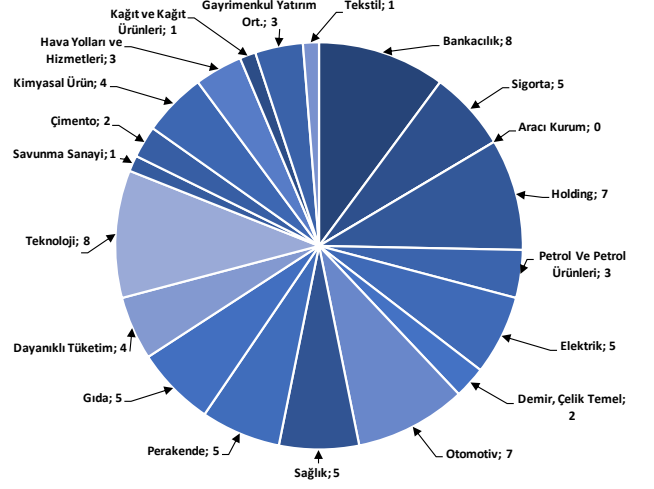

Kaynak: Deniz Yatırım Strateji ve Araştırma Bölümü

Haftalık takvim

Haftalık Takvim, 20 Mayıs 2024 - 26 Mayıs 2024						
Tarih	Gün	Saat	Ülke	Olay	Beklenti	Önceki
21 Mayıs	Salı	11:00	EUR	ECB Cari İşlemler Dengesi (M.A.)	--	29.5b
		12:00	EUR	Ticaret Dengesi (M.A.)	20.0b	17.9b
		12:00	EUR	Ticaret Dengesi (Mevsimsellikten Arındırılmamış)	--	23.6b
22 Mayıs	Çarşamba	17:00	ABD	Mevcut Konut Satışları	4.16m	4.19m
		17:00	ABD	Mevcut Konut Satışları (Aylık)	-0.70%	-4.30%
		21:00	ABD	FOMC Toplantı Tutanakları	--	--
23 Mayıs	Perşembe	10:00	TR	Tüketici Güveni (M.A.)	--	80.5
		11:00	EUR	HCOB Euro Bölgesi İmalat PMI	46.2	45.7
		11:00	EUR	Euro Bölgesi Hizmetler PMI	53.7	53.3
		11:00	EUR	Euro Bölgesi Bileşik PMI	52.1	51.7
		14:00	TR	Bir Hafta Vadeli Repo Faiz Oranı	50.00%	50.00%
		14:30	TR	Yabancı Net Hisse Senedi Yatırımı	--	\$85m
		15:30	ABD	İşsizlik Başvurusu Başvuruları	--	222k
		16:45	ABD	S&P Küresel ABD İmalat PMI	50.2	50
		16:45	ABD	S&P Küresel ABD Hizmet PMI	51.6	51.3
		16:45	ABD	S&P Küresel ABD Bileşik PMI	--	51.3
		17:00	EUR	Tüketici Güveni	-14	-14.7
		17:00	ABD	Yeni Konut Satışları	680k	693k
		17:00	ABD	Yeni Konut Satışları (Aylık)	-1.90%	8.80%
		24 Mayıs	Cuma	11:00	TR	Yabancı Turist Girişleri (Yıllık)
15:30	ABD			Dayanıklı Mal Siparişleri	-0.70%	2.60%
17:00	ABD			Michigan Üni. Tüketici Hissiyatı	67.4	67.4
17:00	ABD			Michigan Üni. Tüketici Beklentileri	--	66.5
25 - 26 Mayıs	Haftasonu	-	-			

*(M.A.):Mevsimsellikten arındırılmış

Kaynak: Bloomberg, Deniz Yatırım Strateji ve Araştırma

1Ç24 Beklenen Finansal Açıklamalar

Tarih	Şirket
10 Mayıs	Bankaların konsolide olmayan sonuçları için son gün
20 Mayıs	Bankaların konsolide sonuçları için son gün
11 Haziran	Şirketlerin konsolide olmayan sonuçları için son gün
21 Haziran	Şirketlerin konsolide sonuçları için son gün

1Ç24 Beklenen Finansal Açıklamalar

Tarih	Şirket	Çeyrek	Konsensus Net Kar Beklentisi	Deniz Yatırım Net Kar Beklentisi
20 Mayıs	TTRAK	1Ç24	TRY 1.963 mln	-
21 Mayıs	FROTO	1Ç24	-	TRY 8.933 mln
	TOASO	1Ç24	TRY 3.615 mln	-
22 Mayıs	THYAO	1Ç24	TRY 7.673 mln	TRY 8.643 mln
	TUPRS	1Ç24	TRY 8.235 mln	TRY 1.840 mln
	AYGAZ	1Ç24	-	TRY 320 mln
	CCOLA	1Ç24	TRY 3.587 mln	TRY 2.119 mln
23 Mayıs	KCHOL	1Ç24	-	TRY 4.569 mln
	MGROS	1Ç24	TRY 1.475 mln	-

Kaynak: Research Turkey, Deniz Yatırım Strateji ve Araştırma

Sayılar milyon TL ifade etmektedir.

Yasal Uyarı

Bu rapor/e-posta içerisinde yer alan değerlendirmeler Deniz Yatırım Menkul Kıymetler A.Ş. tarafından, güvenilir olduğuna inanılan kaynaklardan elde edilen bilgi ve veriler kullanılarak genel nitelikte hazırlanmıştır. Raporda yer alan ifadeler, mali durumunuz ile risk ve getiri tercihlerinize uygun olmayabilir ve hiçbir şekilde alış veya satış yapılması yönünde yönlendirme olarak değerlendirilmemelidir. Deniz Yatırım, bu bilgilerin doğru, eksiksiz ve değişmez olduğunu garanti etmemektedir. Bu sebeple, okuyucuların, bu raporlardan elde edilen bilgilere dayanarak hareket etmeden önce, bilgilerin doğruluğunu teyit etmeleri önerilir ve bu bilgilere dayanarak aldıkları kararlarda sorumluluk okuyucuların kendilerine aittir. Bilgilerin eksikliği ve yanlışlığından Deniz Yatırım hiçbir şekilde sorumlu tutulamaz. Ayrıca, Deniz Yatırım ve DenizBank Finansal Hizmetler Grubu çalışanları ve danışmanlarının, herhangi bir şekilde bu rapor/e-posta içerisinde yer alan bilgiler dolayısıyla ortaya çıkabilecek, doğrudan veya dolaylı zararlarla ilgili herhangi bir sorumluluğu yoktur. Burada yer alan bilgiler sermaye piyasası aracına yönelik bir yatırım tavsiyesi, alım-satım önerisi ya da getiri vaadi değildir ve yatırım danışmanlığı kapsamında yer almamaktadır. Yatırım Danışmanlığı hizmeti; yetkili kuruluşlar tarafından imzalanacak yatırım danışmanlığı sözleşmesi çerçevesinde kişilerin risk ve getiri tercihleri dikkate alınarak kişiye özel sunulmaktadır. Buradaki içeriğin hiçbir bölümü Deniz Yatırım Menkul Kıymetler A.Ş.'nin yazılı izni olmadan çoğaltılamaz, hiçbir şekil ve ortamda yayınlanamaz, alıntı yapılamaz ve kullanılamaz. Sadece burada yer alan bilgilere dayanarak yatırım kararı verilmesi beklentilerinize uygun sonuçlar doğurmayabilir.

© DENİZ INVEST 2024

Derecelendirme

Deniz Yatırım Analistleri, her hisse senedi için bir veya birden fazla değerlendirme yöntemi kullanarak 12 aylık hedef değerler (fiyatlar) ve buna bağlı olarak potansiyel getirileri hesaplamaktadır. 12 ay derecelendirme sistemimiz; AL, TUT ve SAT olmak üzere 3 farklı genel yatırım tavsiyesi içerir.

AL: Hisse senedinin gelecek 12 ay toplam potansiyel getirisinin en az %20 ve üzerinde oluşması şeklindeki değerlemeyi ifade etmektedir.

TUT: Hisse senedinin gelecek 12 ay toplam potansiyel getirisinin %0-20 aralığında oluşması şeklindeki değerlemeyi ifade etmektedir.

SAT: Hisse senedinin gelecek 12 ay toplam potansiyel getirisinin %0'dan daha düşük seviyelerde oluşması şeklindeki değerlemeyi ifade etmektedir.

Derecelendirme	Potansiyel Getiri (PG), 12-ay
AL	≥%20
TUT	%0-20
SAT	≤%0

Kaynak: Deniz Yatırım

Deniz Yatırım Analistleri hisse senetlerini potansiyel katalizörler, tetikleyici gelişmeler, riskler ile piyasa, sektör ve rakip firma gelişmeleri ışığında değerlendirmektedir. Analistlerimiz genel yatırım tavsiyesinin kamuoyuyla paylaşılmasını takip eden süreçte hisse senetlerini titizlikle yakından takip etmeye devam etmekte; ancak, hisse senedi fiyatındaki dalgalanmalardan ötürü değerler, derecelendirme sistemimizdeki sınırları aştığı takdirde, analistlerimiz hisse senedi hakkında sundukları tavsiyeyi değiştirmemeyi ve/veya Gözden Geçirme (GG) sürecine almayı tercih edebilirler.