

## Hisse Senedi Piyasası

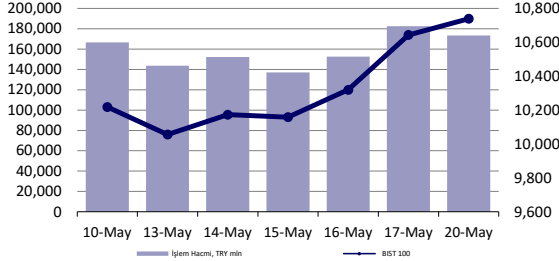

## Endeksler, para piyasaları ve emtia

	Kapanış	Önceki	1 Gün	1 Ay	Yıl Baş.
BIST100	10,740	10,644	0.9%	10.8%	43.8%
İşlem Hacmi, TL mln	173,505	182,578	-5.0%	16.1%	87.2%
Türkiye 2032 (13.10.2032)	24.23%	24.32%	-9 bps	-	178 bps
Türkiye 2032	6.44%	6.44%	0 bps	-	-16 bps
TCMB karışık fonlama mlyt	-	-	-	-	-
USD/TRY	32.21	32.23	-0.1%	-1.0%	9.1%
EUR/TRY	34.98	35.01	-0.1%	0.8%	7.5%
Sepet (50/50)	33.60	33.62	-0.1%	-0.1%	8.3%
DOW	39,807	40,004	-0.5%	4.8%	5.6%
S&P500	5,308	5,303	0.1%	6.9%	11.3%
FTSE	8,424	8,420	0.0%	6.7%	8.9%
MSCI EM	1,102	1,100	0.2%	9.7%	7.6%
MSCI EE	48.99	48.65	0.7%	8.1%	9.4%
Shanghai SE Comp	3,171	3,154	0.5%	3.5%	6.6%
Nikkei	39,070	38,787	0.7%	5.4%	16.8%
Petrol (Brent)	83.20	83.71	-0.6%	8.9%	8.9%
Altın	2,425	2,415	0.4%	1.4%	17.6%

## En Çok Yükselen &amp; Düşenler (BIST 100)

	Hisse Kodu	Son Kapanış	Gün Değ.	Hacim, TRY bin
<b>En çok yükselenler</b>				
Halk Bankası	HALKB	18.83	7.6%	2,090,874
Albaraka Türk Katılım Bankası	ALBRK	5.60	5.7%	262,547
Gübre Fabrikaları	GUBRF	166.90	5.4%	5,110,329
Oyak Çimento Fabrikaları	OYAKC	67.05	4.8%	916,942
Aksa Enerji	AKSEN	46.44	4.3%	549,077
Şekerbank	SKBNK	5.27	4.2%	535,136
<b>En çok düşenler</b>				
Akfen Yenilenebilir Enerji	AKFYE	27.16	-4.0%	347,965
Biotrend Çevre Ve Enerji Yatırımları	BIOEN	19.44	-3.8%	191,866
Mia Teknoloji	MIATK	57.75	-3.5%	1,012,611
Cw Enerji Mühendislik	CWENE	251.50	-2.8%	192,940
Bien Yapı Ürünleri	BIENY	41.04	-2.5%	123,344
Kocaer Çelik	KCAER	56.55	-2.3%	291,376

## 5 Yıllık Ülke Risk Primi (CDS) (baz puan)



## günlük bülten

## Piyasa yorumu:

Bu sabah yatay açılış ve sonrasında 10600 – 10850 arasında işlem aktivitesi bekliyoruz.

Dün endeks +0.90% değişimle 10739,57 seviyesinde kapattı. İşlem hacmi yüksek seviyede gerçekleşti

Günlük Bültenimizin ilerleyen sayfalarında detaylı şekilde görebileceğiniz Seçilmiş İndikatörler Puanlama Sistemimize göre bugün öne çıkan ilk 5 hisse senedi: **AKFGY, BTCIM, CİMSA, DOHOL ve ECILC**. [İlgili sayfada sistemimizin metodolojisini ve uyarı notunu okumanızı önemle belirtmek isteriz.](#)

**Önemli hatırlatma: Strateji ve Araştırma Bölümü olarak yaptığımız tüm kapsamlı analizlerimize denizyatirim.com adresi üzerinde yer alan Analiz-Araştırma Raporları sekmeleri üzerinden 7/24 geriye dönük değerlendirmemiz de dahil olmak üzere "Müşteri Girişi" yaparak ulaşabilirsiniz.**

## Bugünün haberleri:

## Hisse senetleri

- TTRAK:** 1Ç24 Bilanço değerlendirmesi / olumlu
- ALARK:** Bağlı Ortaklığı Altek Alarko Elektrik Santralleri Tesis, İşletme ve Ticaret A.Ş.'nin İmzaladığı Ortak Girişim Sözleşmesi Hk./ olumlu
- KONTR:** Sözleşme imzalanması / olumlu
- PETKM:** Etilen-nafta makası haftalık bazda azalış gösterdi / olumsuz

## Piyasalarda bugün

Küresel risk iştahı sekizinci, yerel taraftaki iyimserlik ise aralıksız şekilde üçüncü gününde de tüm hızıyla devam ediyor. Ancak, bu sabah spot Asya işlemleri 7 gün sonra ilk kez değer kaybı riskini işaret etmekte. MCAP açısından sıralama yaptığımızda, global 20 endeksin 14'ü tüm zamanların en yüksek seviyesinde işlem görürken, söz konusu sıralamanın içerisinde gelişmiş ülke endekslerinin yanında, piyasalar nezdinde çok fazla konuşulmayan Kanada gibi bir isim de mevcut. Öte yandan Brezilya, Hindistan, Japonya ve Avustralya da sıralamada kendilerine yer bulan diğer isimler konumunda.

Bloomberg emtia endeksi hafta başlangıcında %1.42 yükseldi ve dördüncü günde de artı kapanış yapmayı başardı. Bunun yanında, endeks, Ocak 2023'ten bu yana en yüksek seviyesini de test etmiş oldu. Endeksin içerisinde yer alan üyelerden ilk 3'e baktığımızda, ağırlık olarak, %15.37 ile Comex gold, %7.89 ile Nymex doğal gaz ve %7.19 ile ICE Brent karşımıza çıkıyor. YBB %8 yukarıda işlem gören endeksin sürükleyicisi kuşkusuz değerli metallerdeki performans.

S&P 500 endeksi 300 günü aşkın süredir %2 değer kaybı yaşamazken, ABD endekslerinin Ekim ayından bu yana içerisinde bulunduğu rallinin rakamsal karşılığı 12 trilyon dolar seviyesine denk gelmekte.

20 Mayıs işlemlerinde Türk hisse senetlerindeki olumlu seyir bir kez daha korundu. BIST 100 endeksi %0.90 yükselişle günü tamamlarken, 63 hisse değer kazandı, 33'ü geriledi, 4'ü ise yatay seyretti. Bununla birlikte, XBANK, %2.29 yükselişle bir kez daha olumlu tarafta ayrışma sergiledi. Hesaplamalarımız, XBANK/XUSIN rasyosunda 0.97x düzeyini işaret etmekte. Bu, Nisan 2020'den bu yana en yüksek seviyeyi işaret etmekle birlikte, endeks bazında banka-sanayi eşitlenmesinin de eşliğinde olduğumuzu göstermekte. Çok değil, Şubat 2023'te, 1 yıl önce, endeks rasyosu 0.45x civarında şekillenmekteydi. Bloomberg Terminal üzerinden kontrol ettiğimiz rakamlar, 12A ileri F/K nezdinde MSCI TR finansal endeksinin 3.90x ile trade ettiğini, MSCI GOÜ cephesinde ise bu oranın 8.25x olduğunu gösteriyor. Yani, uzun zamandır dile getirdiğimiz üzere, "Türkiye'nin geri dönüş hikayesi" fiyatlaması sürecinde bankacılık sektörü hisseleri gerek likidite konumları gerekse uzun yılların finansal ve piyasa baskılamasının getirdiği doğal sonuç ile pozitif yönde ayrışma riski taşımaya devam ediyorlar.

Kısa bir not da TCMB fonlamasından: dün, nette piyasa -390 milyar açıkta bırakılırken, BIST'te TLREF %48.13'te gerçekleşti. Azalan swaplar, 21 Mart zirvesinden bu yana toplamda -34 milyar dolar seviyesini işaret etmekte. TL likidite fazlalığı devam ediyor.

Son olarak, 2024 yılında USD bazında endeks getirilerini global bazda sıraladığımızda, ilk sırada %50 ile Arjantin Merval endeksi yer alırken, Nairobi %45 ile ikinci sırada, BIST 30 ve 100 endeksleri ise sırasıyla %34 ve %32 ile üç ve dördüncü sıralarda karşımıza çıkmakta.

## Şirket haberleri

### TTRAK: 1Ç24 Bilanço değerlendirmesi / olumlu

Enflasyon muhasebesi uygulanmış verilere göre, Türk Traktör, 1Ç24 döneminde 16.595 milyon TL satış geliri, 3.091 milyon TL FAVÖK ve 1.748 milyon TL net kar açıkladı. Muhasebe değişikliği nedeniyle 1Ç24 finansallarında, parasal kazanç/kayıp kalemi altında 525 milyon TL'lik olumsuz etki oluştu. Enflasyon muhasebesi etkilerini içeren 1Ç24 döneminde satış geliri görece yatay seyir izlerken, FAVÖK tarafında artış ve parasal kayıp etkisiyle net kar bazında azalış görüldü. Ek olarak, brüt kar marjında ve FAVÖK marjında iyileşme görüldü.

Finansal sonuçların hisse performansı üzerinde olumlu bir etki yaratacağı düşüncesindeyiz.

### ALARK: Bağlı Ortaklığı Altek Alarko Elektrik Santralleri Tesis, İşletme ve Ticaret A.Ş.'nin İmzaladığı Ortak Girişim Sözleşmesi Hk./ olumlu

Enerji konusunda faaliyet gösteren bağlı ortaklıklarından Altek Alarko Elektrik Santralleri Tesis, İşletme ve Ticaret Anonim Şirketi ile lityum-iyon pil üreticilerinden olan ve Alman otomobil üreticisi Volkswagen Grubun da Çin'deki ortaklığı vasıtasıyla yaklaşık %24 hissesine sahip olduğu Gotion Grup'un Singapur'daki bağlı kuruluşu Gotion Singapore PTE. Ltd. ile Türkiye'de kurulacak ortaklık bünyesinde öncelikle elektrik depolama sistemleri montaj fabrikası ve sonrasında ikinci aşama olarak lityum iyon prizmatik pil üretimine ilişkin üretim fabrikası yatırımı için 20/05/2024 tarihinde bir ortak girişim sözleşmesi imzalanmıştır.

Ortak girişim sözleşmesi kapsamında, Türkiye'de kurulacak yeni şirkete %60 oranında Altek Alarko Elektrik Santralleri Tesis, İşletme ve Ticaret Anonim Şirketi, %40 oranında ise Gotion Singapore PTE. Ltd. sermaye katkısında bulunması beklenmektedir.

Bu yatırım kapsamında, yurtdışında istihdama, teknoloji geliştirmeye ve katma değerli ürün üretimine katkı sağlarken yurtdışı piyasalarda yürütülecek satış ve pazarlama faaliyetleri ile ihracat gelirlerinin artırılması da hedeflenmektedir.

Söz konusu gelişmeyi ALARK payları açısından olumlu olarak değerlendiriyoruz.

### KONTR: Sözleşme imzalanması / olumlu

Akfen Holding ve PSA International ortaklığında kurulan Türkiye'nin en büyük limanlarından olan 2,1 milyon TEU konteyner ve 10 milyon tonun üzerinde konvansiyonel yük kapasiteye sahip Mersin Uluslararası Liman İşletmeciliği A.Ş. (MIP)'nin Faz – II genişleme projesi kapsamında yapılacak olan kapasitenin artırılması, sahanın genişlemesi ve bu doğrultuda global çapta en büyük liman olma yolunda emin adımlarla ilerleyen MIP'de ana yüklenici olan Doğu İnşaat ve Ticaret A.Ş. ile Şirket arasında vergiler hariç 15.000.000 Dolar tutarında yapım sözleşmesi 20.05.2024 tarihi itibarıyla imzalanmıştır. İlgili gelişmenin ciroyu destekleyecek olması dolayısıyla KONTR payları açısından olumlu olarak değerlendiriyoruz.

### PETKM: Etilen-nafta makası haftalık bazda azalış gösterdi / olumsuz

Petkim tarafından paylaşılan verilere göre, etilen-nafta makası 17 Mayıs 2024 tarihi itibarıyla haftalık bazda 12,0 USD/ton (%9,0) azalış ile 121,5 USD/ton seviyesinde gerçekleşti. Etilen fiyatlarında 5,0 USD/ton (%0,6) seviyesinde bir azalış yaşanırken, nafta fiyatında ise 7,0 USD/tonluk (%1,1) bir artış yaşandı. Hatırlanacağı üzere, makas bir önceki hafta 145,5 USD/ton seviyesinden 133,5 USD/tona toplamda 12,0 USD/ton azalış göstermişti. Etilen-nafta makasının geçen haftaki azalışın ardından bu hafta azalış göstermiş olmasını Petkim açısından olumsuz olarak değerlendiriyoruz.

## KAP haberleri

Bedelli/Bedelsiz Sermaye Artışı								
Hisse	Tarih	Bedelli Oranı	Rüçhan Hakkı Fiyatı	Referans Fiyat	Teorik Fiyat	Bedelsiz Oranı	Mevcut Sermaye	Yeni Sermaye
SNICA	21.05.2024				₺8.27	344.44%	135,000,000	600,000,000

Kaynak: Deniz Yatırım Strateji ve Araştırma, Rasyonet, KAP

Genel Kurullar						
1.hafta						
29 Nisan 2024 Pazartesi	30 Nisan 2024 Salı	01 Mayıs 2024 Çarşamba	02 Mayıs 2024 Perşembe	03 Mayıs 2024 Cuma	04 Mayıs 2024 Cumartesi	05 Mayıs 2024 Pazar
GENIL / 10:00	IHLAS / 09:00		GUBRF / 10:00	KRTEK / 10:30		
DARDL / 11:00	AKSGY / 10:00		KSTUR / 10:30	TARKM / 10:30		
SAHOL / 11:00	LINK / 14:00		TCELL / 10:30	METUR / 11:00		
DAPGM / 13:00	BOBET / 14:00		ULKER / 11:00	SKBNK / 11:00		
KUVVA / 14:00	BMSTL / 14:00		ORMA / 14:00	TSPOR / 14:00		
KBORU / 14:00	MARBL / 15:00			AKENR / 14:00		
	GOLTS / 15:00					
2.hafta						
06 Mayıs 2024 Pazartesi	07 Mayıs 2024 Salı	08 Mayıs 2024 Çarşamba	09 Mayıs 2024 Perşembe	10 Mayıs 2024 Cuma	11 Mayıs 2024 Cumartesi	12 Mayıs 2024 Pazar
	KRGYO / 14:00		KONYA / 11:00	BASCM / 11:00		YGGYO / 11:00
			MEDTR / 11:00	FLAP / 11:00		
			ONCSM / 14:00			
3.hafta						
13 Mayıs 2024 Pazartesi	14 Mayıs 2024 Salı	15 Mayıs 2024 Çarşamba	16 Mayıs 2024 Perşembe	17 Mayıs 2024 Cuma	18 Mayıs 2024 Cumartesi	19 Mayıs 2024 Pazar
MPARK / 10:00	BANVT / 11:00	CEMAS / 09:00	GOODY / 10:00	AKFGY / 10:00		
PNLSN / 11:00	AYEN / 14:00	EKGYO / 10:00	DZGYO / 11:00	KLMNS / 10:00		
TKFEN / 14:00	ALGYO / 15:00	TGSAS / 10:00	SOKIM / 14:00	MANAS / 10:00		
		TRCAS / 10:00		LUKSK / 11:00		
		GENTS / 11:00		SUWEN / 14:00		
		ALCAR / 15:00		EGPRO / 15:00		
4.hafta						
20 Mayıs 2024 Pazartesi	21 Mayıs 2024 Salı	22 Mayıs 2024 Çarşamba	23 Mayıs 2024 Perşembe	24 Mayıs 2024 Cuma	25 Mayıs 2024 Cumartesi	26 Mayıs 2024 Pazar
TATEN / 11:00	RNPOL / 11:00	ECILC / 09:00	FORMT / 09:30	AKSUE / 10:00		
DOBUR / 13:00	LMKDC / 12:00	PRZMA / 12:00	SAFKR / 10:00	DOGUB / 11:00		
		ECZYT / 13:00	EDIP / 11:00	BIGCH / 14:00		
		AGYO / 14:00		GRSEL / 14:00		
		INTEM / 15:00		ERBOS / 15:00		
				THYAO / 15:00		
				YUNSA / 15:00		
5.hafta						
27 Mayıs 2024 Pazartesi	28 Mayıs 2024 Salı	29 Mayıs 2024 Çarşamba	30 Mayıs 2024 Perşembe	31 Mayıs 2024 Cuma	01 Haziran 2024 Cumartesi	02 Haziran 2024 Pazar
BRLSM / 10:30	ATEKS / 11:00	10:00 / VESTL	IHLAS / 09:00	CMBTN / 09:30		
KCAER / 10:30	GRNYO / 11:00	11:00 / HATEK	DYOBY / 09:30	PNSTU / 09:30		
OSMEN / 11:00	TURGG / 11:00	11:00 / MRSHL	ASTOR / 10:00	YGYO / 10:00		
ZOREN / 13:00	TMPOL / 11:30	12:30 / VESBE	ISBIR / 10:00	AYCES / 11:00		
BRSAN / 14:00	EGEEN / 13:00	14:00 / DMSAS	KARDEMİR / 10:00	ORGE / 11:00		
ALARK / 15:00	OZKGY / 14:00		SDTTR / 10:00	TRGYO / 11:00		
	BURCE / 14:00		KRVGD / 10:30	CMENT / 11:30		
	YAYLA / 14:00		SMRTG / 10:30	YYAPI / 11:30		
	SAYAS / 15:00		HDFGS / 11:00	YESIL / 13:30		
	BURVA / 15:30		VKING / 11:30	GLBMD / 14:00		
			BOSSA / 14:00	PETUN / 14:30		
			SANFM / 14:00	SARKY / 14:30		
			VAKKO / 14:00	CVKMD / 15:00		
			YYLGD / 14:00			
			PINSU / 14:30			

Kaynak: Deniz Yatırım Strateji ve Araştırma, KAP

KAP HABERLERİ	
Hisse	Haber
SISE	Eurobond İhracı Konusunda Gelişmeler - Ek İhracın Tamamlanması; Şirketin 100% sahibi olduğu Sisecam UK PLC tarafından, yurtdışında nitelikli yatırımcılara satışı gerçekleştirilen, Moody's tarafından "B2", Fitch tarafından ise "BB-" olarak değerlendirilen, 175.000.000 ABD Doları ve 225.000.000 ABD Doları nominal değerli, İrlanda Borsası'na (Euronext Dublin) kote edilen tahvillerin ihrac ve satışı 20/05/2024 tarihinde tamamlanmış, söz konusu tahvillerin satışına ilişkin net tutarlar Sisecam UK PLC hesaplarına aktarılmıştır.

Kaynak: Deniz Yatırım Strateji ve Araştırma, KAP

## Teknik yorum

### BIST 100 endeksi

Dün endeks +0.90% değişimle 10739,57 seviyesinde kapattı. İşlem hacmi yüksek seviyede gerçekleşti. Endekste yeni hedef / direnç seviyesi 10800'e yaklaştıkça kar realizasyonlarının görülmesini doğal karşılıyoruz. Bugün için takip ettiğimiz direnç seviyesi 10820. Kısa vadeli pozisyonlarda ilk destek 10650 takip ediyoruz ve bu seviye üstünde kaldıkça pozitif işlem aktivitesinin devam edebileceği düşüncesindeyiz. 5 g Ort. 10407.03 22 g. Ort. 10081.44 seviyesindedir. Destek olarak 10650 ve 10700, direnç olarak 10820 takip ediyoruz. Bu sabah yatay açılış ve sonrasında 10600 – 10850 arasında işlem aktivitesi bekliyoruz.

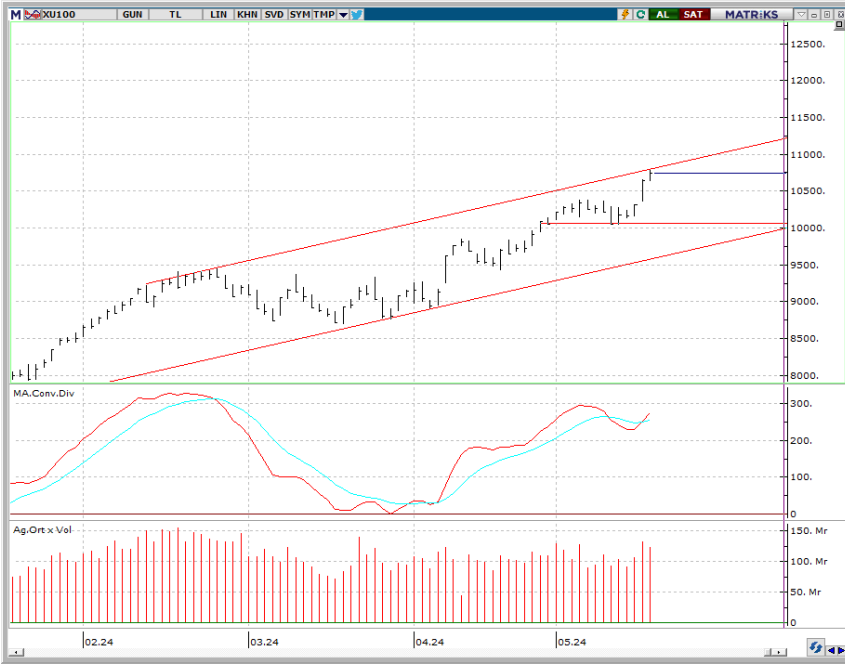

## VIOP - X30Y vade teknik analiz

Dün vadeli endeks günü +0.85% değişimle 12210,00 seviyesinde kapattı. İşlem hacmi yüksek seviyede gerçekleşti. Vadeli endekste ilk hedef / direnç 12280 yaklaştıkça gelen kar realizasyonlarını doğal karşılıyoruz. Kısa vadeli pozisyonlarda ilk destek 12000 üstünde kaldıkça pozitif işlem aktivitesinin devamı beklenebilir. 5g. Ort. 11865,25 22 g. Ort. 11685,97 seviyesindedir. Destek olarak 12000 ve 12080, direnç olarak ise 12300 seviyelerini takip ediyoruz. Bu sabah yatay açılış ve sonrasında 12080 – 12300 arasında işlem aktivitesi bekliyoruz.

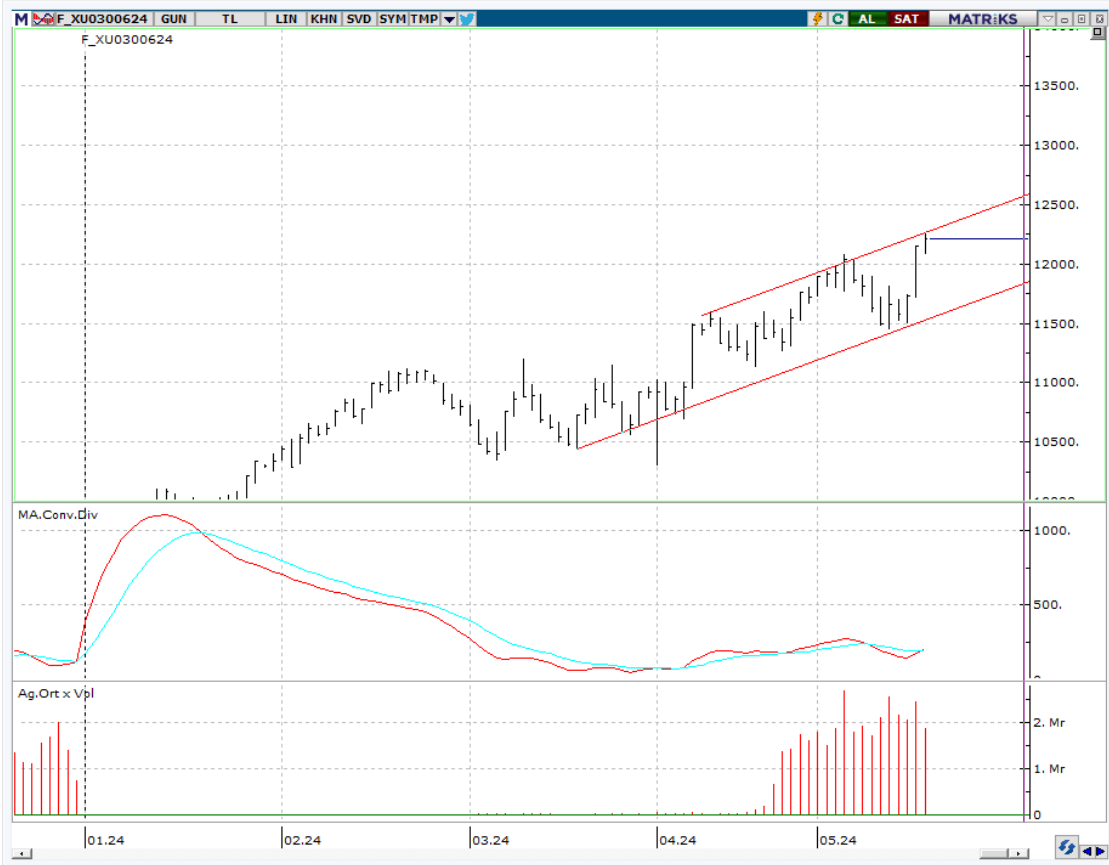

## BIST 100 endeks ağırlıkları ve puan katkıları

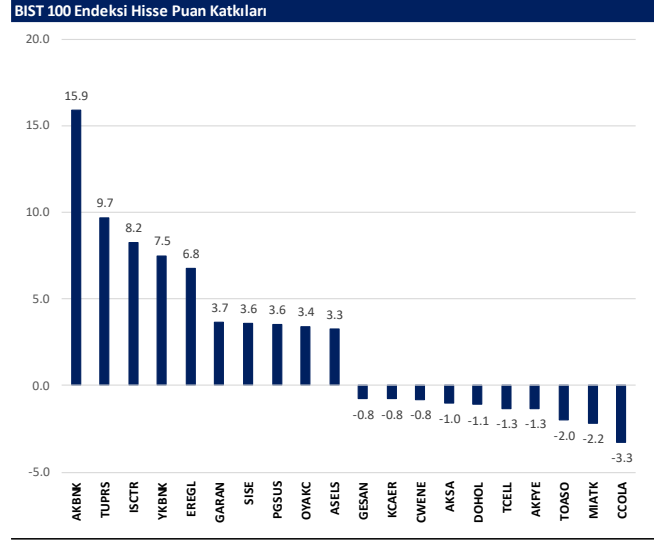
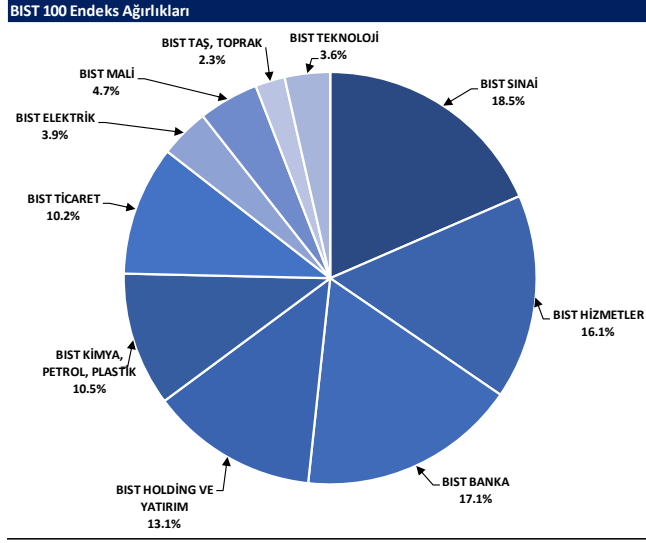

## BIST endekslerine ait performanslar

BIST Endeksleri	Endeks Açıklaması	20.05.2024	17.05.2024	Günlük değişim	29.12.2023	Yıl başlangıcından değişim
XU100	BIST 100	10740	10644	0.9%	7470	44%
XU30	BIST 30	11688	11563	1.1%	8021	46%
XU50	BIST 50	9491	9396	1.0%	6572	44%
XBANK	BIST BANKA	14706	14378	2.3%	8717	69%
XUTUM	BIST TÜM	12272	12169	0.8%	8577	43%
XUMAL	BIST MALİ	12175	12016	1.3%	7988	54%
XD30S	BIST 30 AĞIRLIK SINIRLAMALI 10	11950	11820	1.1%	8193	46%
X100S	BIST 100 AĞIRLIK SINIRLAMALI 10	10742	10646	0.9%	7472	44%
XBANA	BIST ANA	31936	31792	0.5%	23113	38%
XBLSM	BIST BİLİŞİM	5947	6059	-1.9%	3706	60%
XELKT	BIST ELEKTRİK	614	609	0.8%	452	36%
XFINK	BIST FIN. KIR. FAKTÖRİNG	4375	4323	1.2%	3198	37%
XGIDA	BIST GIDA, İÇECEK	12600	12669	-0.5%	8837	43%
XGMYO	BIST GAYRİMENKUL Y.O.	2944	2921	0.8%	2449	20%
XHARZ	BIST HALKA ARZ	101320	101768	-0.4%	79702	27%
XHOLD	BIST HOLDİNG VE YATIRIM	10207	10125	0.8%	6642	54%
XILTM	BIST İLETİŞİM	2205	2211	-0.3%	1391	59%
XINSA	BIST İNŞAAT	10091	10199	-1.1%	8943	13%
XKAGT	BIST ORMAN, KAĞIT, BASIM	6792	6789	0.0%	5267	29%
XKMYA	BIST KİMYA, PETROL, PLASTİK	14506	14343	1.1%	11439	27%
XKOBI	BIST KOBLİ SANAYİ	29410	30039	-2.1%	22204	32%
XKURY	BIST KURUMSAL YÖNETİM	9030	8921	1.2%	6264	44%
XMADN	BIST MADENCİLİK	6423	6347	1.2%	5363	20%
XMANA	BIST METAL ANA	17854	17472	2.2%	14826	20%
XMESEY	BIST METAL EŞYA, MAKİNA	26681	26653	0.1%	18675	43%
XSDA	BIST ADANA	85527	89801	-0.3%	66137	35%
XSANK	BIST ANKARA	18225	18172	0.3%	12998	40%
XSANT	BIST ANTALYA	12495	12550	-0.4%	11026	13%
YSBAL	BIST BALIKESİR	10080	10029	0.5%	8036	25%
YSBUR	BIST BURSA	20096	20069	0.1%	14349	40%
XSDNZ	BIST DENİZLİ	10273	9934	3.4%	6224	65%
XSGRT	BIST SİGORTA	60708	60928	-0.4%	33697	80%
XSIST	BIST İSTANBUL	13815	13755	0.4%	9479	46%
XSIZM	BIST İZMİR	16126	15976	0.9%	13131	23%
XSKAY	BIST KAYSERİ	37506	37157	0.9%	28581	31%
XSKOC	BIST KOCAELİ	31205	30762	1.4%	23577	32%
XSKON	BIST KONYA	11938	11821	1.0%	7870	52%
XSPOR	BIST SPOR	4156	4027	3.2%	3668	13%
XSTKR	BIST TEKİRDAĞ	47377	46861	1.1%	39257	21%
XTAST	BIST TAŞ, TOPRAK	12982	12754	1.8%	10958	18%
XTCRT	BIST TİCARET	24954	24804	0.6%	16660	50%
XTEKS	BIST TEKSTİL, DERİ	4505	4413	2.1%	2994	50%
XTM2S	BIST TEMETTÜ 2S	14874	14727	1.0%	9394	58%
XTMTU	BIST TEMETTÜ	11367	11269	0.9%	7491	52%
XTRZM	BIST TURİZM	1483	1464	1.3%	997	49%
XTUMY	BIST TÜM-100	36322	36092	0.6%	25772	41%
XUHIZ	BIST HİZMETLER	9814	9773	0.4%	6839	43%
XULAS	BIST İLAŞTIRMA	36273	36327	0.4%	24695	47%
XUSIN	BIST SİNAİ	15172	15040	0.9%	11532	32%
XUSRD	BIST SÜRÜRÜLEBİLİRLİK	14576	14430	1.0%	9694	50%
XUTEK	BIST TEKNOLOJİ	14167	14223	-0.4%	9541	48%
XYLDZ	BIST YILDIZ	11486	11385	0.9%	8042	43%
XYORT	BIST MENKUL KIYIM Y.O.	4490	4510	-0.4%	3385	33%
XYUOZ	BIST 100-30	19532	19442	0.5%	14042	39%
X10XB	BIST BANKA DİSİ LİKİT 10	13119	12988	1.0%	9883	33%
XAKUR	BIST ARACI KURUMLAR	46354	45305	2.3%	36746	26%
XLBNK	BIST LİKİT BANKA	13036	12741	2.3%	7700	69%
XTKJS	BIST TEKNOLOJİ AĞIRLIK SINIRLAMALI	21977	22204	-1.0%	14089	56%

Kaynak: Deniz Yatırım Strateji ve Araştırma, Rasyonel

## Seçilmiş BIST Endekslerine Ait Günlük Performanslar

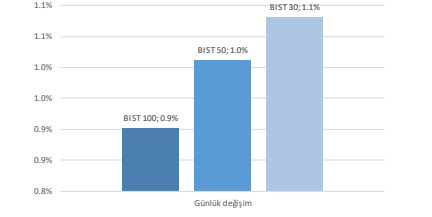

Kaynak: Deniz Yatırım Strateji ve Araştırma Bölümü hesaplamaları, Rasyonel

## Seçilmiş BIST Endekslerine Ait Günlük Performanslar

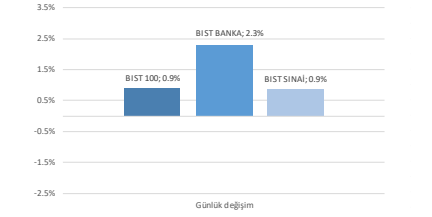

Kaynak: Deniz Yatırım Strateji ve Araştırma Bölümü hesaplamaları, Rasyonel

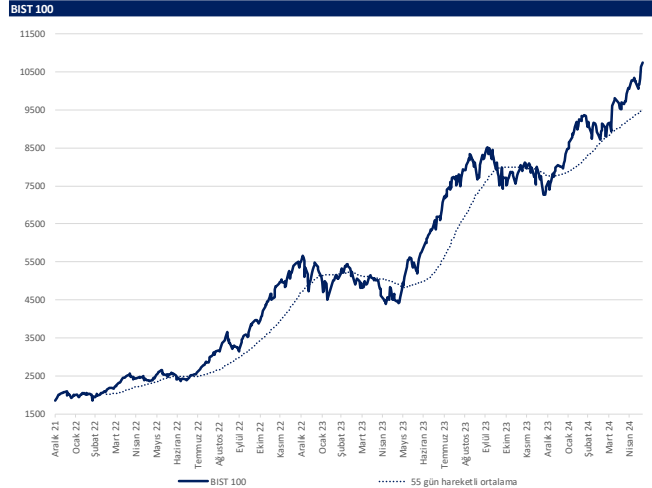

Kaynak: Deniz Yatırım Strateji ve Araştırma, Rasyonel

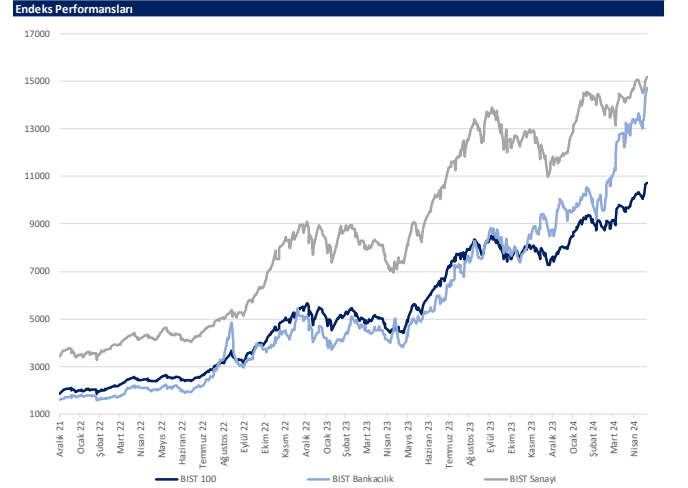

Kaynak: Deniz Yatırım Strateji ve Araştırma, Rasyonel



## Günlük bazda seçilmiş indikatörler puanlama sistemi



## DENİZ YATIRIM STRATEJİ &amp; ARAŞTIRMA | BIST 100 ENDEKSİ GÜNLÜK BAZDA SEÇİLMİŞ İNDİKATÖRLER PUANLAMA SİSTEMİ

Hisse İsmi	Son Kapanış	Önceki gün kapanış	Değişim	İşlem Hacmi (milyon)	RSI	MACD	İşlem Hacmi > 3 gün ort.	RSI > 5 gün ort.	RSI < 70.0	RSI > 30.0	MACD > 5 gün ort.	MACD > 0	Son Kapanış > 3 gün ort.	Önceki puan	Puan
AMFOT	2.52	2.42	4.13%	361.59	66.24	0.03								100.0	100.0
BTICM	144.80	140.40	3.13%	417.38	68.30	3.11								100.0	100.0
CİMSA	33.90	33.22	2.05%	570.16	62.18	0.45								100.0	100.0
DOHOL	15.35	15.67	-2.04%	1,051.08	66.02	0.41								100.0	100.0
ECLIC	57.45	57.40	0.09%	260.71	62.13	1.37								100.0	100.0
ENKAİ	37.90	37.90	0.00%	623.09	59.16	0.57								100.0	100.0
ERFEL	47.96	46.86	2.35%	7,797.94	67.44	1.18								100.0	100.0
MGRGS	507.50	505.50	0.40%	1,126.90	68.48	13.61								100.0	100.0
ODAS	9.89	9.55	3.56%	723.32	59.24	0.05								100.0	100.0
OTKAR	576.00	567.00	1.59%	268.82	65.61	19.52								100.0	100.0
OYAKC	67.05	63.95	4.85%	916.94	68.79	0.85								100.0	100.0
SİSE	53.90	53.25	1.22%	2,383.49	65.53	1.22								100.0	100.0
TSKB	10.91	10.73	1.68%	330.50	68.76	0.33								100.0	100.0
ALBRK	5.60	5.30	5.66%	262.55	73.79	0.20								91.0	91.0
ECZYT	270.50	270.00	0.19%	226.48	70.65	6.89								91.0	91.0
ENISA	69.90	67.70	3.25%	573.07	76.33	2.16								91.0	91.0
HALKB	18.83	17.50	7.60%	2,090.87	70.33	0.70								91.0	91.0
İSVEH	40.52	39.00	3.90%	572.79	71.48	1.08								91.0	91.0
SAHOL	103.00	102.30	0.68%	1,921.47	77.87	4.72								91.0	91.0
SKBNK	5.27	5.06	4.15%	535.14	70.97	0.13								91.0	91.0
SOKM	68.85	66.90	2.91%	806.89	70.41	1.49								91.0	91.0
TKFEN	56.00	56.15	-0.27%	415.01	73.53	2.84								91.0	91.0
TTRAK	1,050.00	1,040.00	0.96%	415.26	75.66	34.65								91.0	91.0
AKCNS	151.40	151.30	1.39%	202.53	56.87	1.81								87.5	87.5
ALARK	121.80	117.20	3.92%	1,638.30	52.18	2.15								87.5	87.5
ASELS	62.20	61.45	1.22%	3,011.94	58.38	1.00								87.5	87.5
BERA	19.17	18.80	1.97%	471.63	52.98	0.18								87.5	87.5
BOBET	36.58	36.18	1.11%	157.40	52.48	0.18								87.5	87.5
DDAS	301.50	295.75	1.94%	1,177.88	52.97	0.80								87.5	87.5
EUREN	15.24	15.14	0.66%	139.87	46.20	0.21								87.5	87.5
GLBRF	166.90	158.40	5.37%	5,110.33	61.03	0.95								87.5	87.5
HEKTS	16.05	15.69	2.29%	1,211.96	53.10	-0.13								87.5	87.5
IPEKE	40.04	39.48	1.42%	116.94	50.60	0.42								87.5	87.5
KISER	57.80	57.50	0.52%	133.54	41.78	-1.17								87.5	87.5
PETKM	21.36	20.76	2.89%	2,900.77	59.51	0.09								87.5	87.5
TURAS	8.05	7.97	1.00%	183.82	47.71	0.10								87.5	87.5
TUPRS	191.90	189.10	1.48%	8,963.96	58.21	2.40								87.5	87.5
VEBSE	23.18	22.84	1.49%	163.10	58.81	0.55								87.5	87.5
AGROT	30.90	30.90	0.00%	1,020.79	43.22	0.75								78.5	78.5
MAVI	99.10	98.75	0.35%	456.56	71.40	4.76								78.5	78.5
VAKBN	22.06	21.40	3.08%	2,351.41	74.33	1.31								78.5	78.5
AKBNK	64.50	62.90	2.54%	5,070.61	67.67	2.25								75.0	75.0
BRYAT	2,805.00	2,772.50	1.17%	180.45	33.17	-155.62								75.0	75.0
EKGYO	9.12	8.86	2.93%	3,057.07	41.77	-0.25								75.0	75.0
FROTO	1,214.00	1,207.00	0.58%	1,212.12	69.03	26.23								75.0	75.0
İSGVO	17.55	17.89	-1.90%	314.53	64.30	0.31								75.0	75.0
KONTR	223.60	223.90	0.13%	927.33	43.44	5.13								75.0	75.0
KOZAA	49.98	49.20	1.59%	1,425.16	51.26	0.24								75.0	75.0
KROMD	29.20	28.44	2.67%	1,525.83	67.37	0.91								75.0	75.0
PGSUS	216.50	212.00	2.12%	2,731.69	69.23	7.61								75.0	75.0
TOASO	295.50	300.00	-1.50%	1,344.42	69.67	7.12								75.0	75.0
YILGD	13.50	13.19	2.35%	203.09	49.54	-10.11								75.0	75.0
KHOL	245.80	244.80	0.41%	3,715.18	72.12	10.82								70.5	70.5
AHGAS	15.40	15.38	0.13%	192.18	71.97	0.46								66.0	66.0
AKSEN	46.44	44.54	4.27%	549.08	76.85	1.66								66.0	66.0
ANSGR	107.50	107.80	-0.28%	155.85	85.04	6.26								66.0	66.0
ARCLK	190.20	188.40	0.96%	687.42	72.63	7.15								66.0	66.0
BIMAS	487.25	486.75	0.10%	1,015.18	84.07	23.79								66.0	66.0
CEOLA	759.00	773.00	-1.81%	388.46	66.34	28.03								66.0	66.0
GARAN	95.85	94.15	1.81%	2,184.02	76.89	5.08								66.0	66.0
İSCTR	15.09	14.80	1.96%	6,576.73	75.35	0.62								66.0	66.0
TABDG	176.00	174.30	0.98%	253.54	74.71	7.90								66.0	66.0
TAVHL	237.10	237.10	0.00%	697.00	74.90	10.61								66.0	66.0
TCELL	87.10	87.40	-0.34%	1,968.94	77.53	3.31								66.0	66.0
TRKDM	43.46	43.38	0.18%	743.87	72.83	1.87								66.0	66.0
TURSG	75.30	75.75	-0.59%	336.33	79.85	3.87								66.0	66.0
LUKER	138.00	135.50	1.85%	1,396.84	76.11	5.58								66.0	66.0
YKBNK	34.52	33.90	1.83%	4,817.88	70.53	1.25								66.0	66.0
ASTOR	104.10	105.00	-0.86%	1,260.29	53.50	1.27								62.5	62.5
KAYSE	32.22	32.40	-0.56%	126.07	50.08	0.29								62.5	62.5
QUARG	4.08	4.10	-0.49%	185.16	45.23	0.00								62.5	62.5
REEDR	43.12	43.08	0.09%	1,021.35	87.89	1.83								62.5	62.5
THYAO	323.50	323.50	0.00%	10,071.25	59.82	4.43								62.5	62.5
VESTL	100.30	97.55	2.82%	697.18	60.29	3.58								62.5	62.5
ZOREN	6.31	6.09	3.61%	1,444.06	55.34	0.05								62.5	62.5
BRSAN	555.50	561.00	-0.98%	288.63	38.21	-16.88								50.0	50.0
ENERJ	185.50	186.10	-0.32%	186.88	64.64	4.71								50.0	50.0
KOZAL	21.64	21.48	0.74%	1,368.29	41.36	0.45								50.0	50.0
SASA	49.02	49.20	-0.37%	3,711.13	68.39	2.05								50.0	50.0
YEOTK	199.50	201.40	-0.94%	255.46	43.12	-3.77								50.0	50.0
AEFES	208.10	208.20	-0.05%	437.61	74.43	10.46								41.0	41.0
AKSA	125.00	127.30	-1.81%	262.04	67.75	5.73								41.0	41.0
AİFAS	87.15	88.90	-1.97%	334.45	39.39	1.58								41.0	41.0
BİENY	41.04	42.10	-2.52%	123.34	44.70	0.18								41.0	41.0
BİDEN	19.44	20.20	-3.76%	191.87	52.77	0.32								41.0	41.0
EWENE	251.50	258.75	-2.80%	192.94	36.04	9.09								41.0	41.0
EĞEEN	13,940.00	14,005.00	-0.46%	315.99	37.11	-459.62								41.0	41.0
EUWPR	141.50	144.40	-2.01%	242.91	38.75	-3.09								41.0	41.0
GESAN	69.00	70.60	-2.27%	262.27	42.77	0.35								41.0	41.0
SDTTR	308.00	313.75	-1.83%	131.16	47.03	-6.90								41.0	41.0
CANTE	17.96	17.92	0.22%	289.61	47.63	-0.14								37.5	37.5
İZENR	26.58	26.54	0.15%	149.68	46.55	-0.30								37.5	37.5
MİATK	57.75	59.85	-3.51%	1,012.61	46.38	1.64								37.5	37.5
AKYFE	27.16	28.30	-4.03%	347.96	54.60	0.84								28.5	28.5
BİREN	969.50	969.00	-0.05%	114.00	46.03	-19.26								28.5	28.5
GWIND	28.80	28.98	-0.62%	185.13	56.19	0.67								28.5	28.5
KCAER	56.55	57.90	-2.33%	291.38	48.86	0.86								28.5	28.5
SMRTG	55.00	55.90	-1.61%	214.22	42.53	-0.71								25.0	25.0
KONYA	9,495.00	9,705.00	-2.16%	162.23	38.99	-305.46								16.0	16.0
SAVAS	72.45	73.80	-1.83%	76.18	34.										

## Son 90 güne ait dip-zirve analizi



## DENİZ YATIRIM STRATEJİ &amp; ARAŞTIRMA | BIST 100 ENDEKSİ DİP-ZİRVE ANALİZİ

Hisse	Son kapanış	Önceki kapanış	Değişim %	Son 90 gün zirvesi	Son 90 gün dip	Zirveye uzaklık	Dibe uzaklık	Zirveye geçti mi?
AEFES	208.10	208.20	0.0%	208.20	124.70	0%	40%	x
AGROT	30.90	30.90	0.0%	44.84	14.70	45%	52%	x
AHGAZ	15.40	15.38	0.1%	15.40	10.04	-	35%	✓
AKBNK	64.50	62.90	2.5%	64.50	36.57	-	43%	✓
AKCNS	153.40	151.30	1.4%	179.69	131.55	17%	14%	x
AKFGY	2.52	2.42	4.1%	2.85	1.86	13%	26%	x
AKFYE	27.16	28.30	-4.0%	31.78	16.50	17%	39%	x
AKSA	125.00	127.30	-1.8%	127.30	82.81	2%	34%	x
AKSEN	46.44	44.54	4.3%	46.44	31.94	-	31%	✓
ALARK	121.80	117.20	3.9%	144.00	91.20	18%	25%	x
ALBRK	5.60	5.30	5.7%	5.60	3.92	-	30%	✓
ALFAS	87.15	88.90	-2.0%	119.30	82.80	37%	5%	x
ANSGR	107.50	107.80	-0.3%	107.80	65.25	0%	39%	x
ARCLK	190.20	188.40	1.0%	190.20	128.30	-	33%	✓
ASELS	62.20	61.45	1.2%	66.50	46.88	7%	25%	x
ASTOR	104.10	105.00	-0.9%	131.00	89.95	26%	14%	x
BERA	19.17	18.80	2.0%	21.50	11.45	12%	40%	x
BFREN	969.50	991.00	-2.2%	1345.00	832.34	39%	14%	x
BIENY	41.04	42.10	-2.5%	52.30	39.36	27%	4%	x
BIMAS	487.25	486.75	0.1%	487.25	318.25	-	35%	✓
BIOEN	19.44	20.20	-3.8%	22.40	16.92	15%	13%	x
BOBET	36.58	36.18	1.1%	39.66	32.24	8%	12%	x
BRSAN	555.50	561.00	-1.0%	745.50	539.00	34%	3%	x
BRYAT	2805.00	2772.50	1.2%	4438.76	2271.66	58%	19%	x
BTCLM	144.80	140.40	3.1%	144.80	92.80	-	36%	✓
CANTE	17.96	17.92	0.2%	20.30	16.34	13%	9%	x
CCOLA	759.00	773.00	-1.8%	773.00	476.25	2%	37%	x
CIMSA	33.90	33.22	2.0%	37.63	27.93	11%	18%	x
CWENE	251.50	258.75	-2.8%	362.00	247.80	44%	1%	x
DOAS	301.50	295.75	1.9%	357.68	214.83	19%	29%	x
DOHOL	15.35	15.67	-2.0%	15.67	11.79	2%	23%	x
ECILC	57.45	57.40	0.1%	57.90	44.12	1%	23%	x
ECZYT	270.50	270.00	0.2%	295.00	215.80	9%	20%	x
EGEEN	13940.00	14005.00	-0.5%	17500.00	9995.00	26%	28%	x
EKGYO	9.12	8.86	2.9%	11.63	8.13	28%	11%	x
ENERY	185.50	186.10	-0.3%	186.10	109.50	0%	41%	x
ENJSA	69.90	67.70	3.2%	69.90	44.56	-	36%	✓
ENKAI	37.90	37.90	0.0%	39.63	32.34	5%	15%	x
EREGL	47.96	46.86	2.3%	49.02	37.82	2%	21%	x
EUPWR	141.50	144.40	-2.0%	200.20	140.90	41%	0%	x
EUREN	15.24	15.14	0.7%	21.32	14.20	40%	7%	x
FROTO	1214.00	1207.00	0.6%	1214.00	727.70	-	40%	✓
GARAN	95.85	94.15	1.8%	95.85	56.43	-	41%	✓
GESAN	69.00	70.60	-2.3%	89.00	64.20	29%	7%	x
GUBRF	166.90	158.40	5.4%	211.30	135.90	27%	19%	x
GWIND	28.80	28.98	-0.6%	29.72	22.88	3%	21%	x
HALKB	18.83	17.50	7.6%	18.83	12.59	-	33%	✓
HEKTS	16.05	15.69	2.3%	22.24	14.54	39%	9%	x
IPEKE	40.04	39.48	1.4%	44.80	32.62	12%	19%	x
ISCTR	15.09	14.80	2.0%	15.09	9.31	-	38%	✓
ISGYO	17.55	17.89	-1.9%	19.14	14.19	9%	19%	x
ISMEN	40.52	39.00	3.9%	40.74	29.78	1%	27%	x
IZENR	26.58	26.54	0.2%	35.80	24.78	35%	7%	x
KAYSE	32.22	32.40	-0.6%	37.68	28.54	17%	11%	x
KCAER	56.55	57.90	-2.3%	65.05	31.66	15%	44%	x
KCHOL	245.80	244.80	0.4%	246.50	138.67	0%	44%	x
KLSEK	57.80	57.50	0.5%	82.75	56.40	43%	2%	x
KONTR	223.60	223.30	0.1%	300.50	211.50	34%	5%	x
KONYA	9495.00	9705.00	-2.2%	12072.50	7010.00	27%	26%	x
KOZAA	49.98	49.20	1.6%	53.50	42.00	7%	16%	x
KOZAL	21.64	21.48	0.7%	25.34	19.45	17%	10%	x
KRDMD	29.20	28.44	2.7%	29.64	21.08	2%	28%	x
MAVI	99.10	98.75	0.4%	99.10	55.94	-	44%	✓
MGRDS	507.50	505.50	0.4%	507.50	349.50	-	31%	✓
MIATK	57.75	59.85	-3.5%	81.05	32.90	40%	43%	x
ODAS	9.89	9.55	3.6%	10.68	8.14	8%	18%	x
OTKAR	576.00	567.00	1.6%	576.00	421.89	-	27%	✓
OYAKC	67.05	63.95	4.8%	73.55	54.50	10%	19%	x
PETKM	21.36	20.76	2.9%	25.44	18.44	19%	14%	x
PGSUS	216.50	212.00	2.1%	216.50	142.30	-	34%	✓
QUAGR	4.08	4.10	-0.5%	4.71	3.82	15%	6%	x
REEDR	43.12	43.08	0.1%	76.10	22.76	76%	47%	x
SAHOL	103.00	103.00	0.7%	103.00	60.22	-	42%	✓
SASA	49.02	49.20	-0.4%	49.40	33.76	1%	31%	x
SAYAS	72.45	73.80	-1.8%	116.00	72.45	60%	-	x
SDTTR	308.00	313.75	-1.8%	429.50	299.00	39%	3%	x
SISE	53.90	53.25	1.2%	53.90	44.60	-	17%	✓
SKBNK	5.27	5.06	4.2%	5.27	4.03	-	24%	✓
SMRTG	55.00	55.90	-1.6%	71.90	53.95	31%	2%	x
SOKM	68.85	66.90	2.9%	73.15	52.85	6%	23%	x
TABGD	176.00	174.30	1.0%	176.00	116.00	-	34%	✓
TAVHL	237.10	237.10	0.0%	237.10	114.50	-	52%	✓
TCELL	87.10	87.40	-0.3%	87.40	60.85	0%	30%	x
THYAO	323.50	323.50	0.0%	330.00	242.90	2%	25%	x
TKFEN	56.00	56.15	-0.3%	56.15	36.34	0%	35%	x
TOASO	295.50	300.00	-1.5%	300.00	201.68	2%	32%	x
TSKB	10.91	10.73	1.7%	10.91	7.24	-	34%	✓
TTKOM	43.46	43.38	0.2%	43.46	26.70	-	39%	✓
TTRAK	1050.00	1040.00	1.0%	1050.00	636.67	-	39%	✓
TUKAS	8.05	7.97	1.0%	9.71	6.93	21%	14%	x
TUPRS	191.90	189.10	1.5%	204.00	129.95	6%	32%	x
TURSG	75.30	75.75	-0.6%	75.75	44.68	1%	41%	x
ULKER	138.00	135.50	1.8%	138.00	79.00	-	43%	✓
VAKBN	22.06	21.40	3.1%	22.06	13.32	-	40%	✓
VESBE	23.18	22.84	1.5%	24.14	16.05	4%	31%	x
VESTL	100.30	97.55	2.8%	103.00	46.82	3%	53%	x
YEOTK	199.50	201.40	-0.9%	273.75	196.60	37%	1%	x
YKBNK	34.52	33.90	1.8%	34.52	19.97	-	42%	✓
YILGD	13.50	13.19	2.4%	17.28	12.37	28%	8%	x
ZOREN	6.31	6.09	3.6%	6.75	4.36	7%	31%	x

Kaynak: Deniz Yatırım Strateji ve Araştırma Bölümü hesaplamaları, Rasyonel

## Seçilmiş rasyolar



## DENİZ YATIRIM STRATEJİ &amp; ARAŞTIRMA | BIST 100 HIZLI BAKIŞ

Hisse kodu	Şirket İsmi	Sektör	F/K	FD/FAVÖK	FD/SATIŞLAR	Özkaynak karlılığı	Piyasa değeri (milyar TL)	Halka açıklık oranı	BIST 100 payı
AEFES	Anadolu Efes Biraçılık	BIRACILIK VE MESRUBAT	5.57	5.24	0.89	49%	123.2	32%	1.3%
AGROT	Agrotex Yüksek Teknoloji Ve Yatırım	TEKNOLOJİ	24.67	151.50	21.27	33%	37.1	25%	0.4%
AHGAZ	Ahioto Doğal Gaz Dağıtım Enerji Ve Yat.	PETROL VE PETROL ÜRÜNLERİ	12.92	22.32	1.64	25%	40.0	25%	0.4%
AKBNK	Akbank	BANKACILIK	4.86			37%	335.4	52%	3.6%
AKCMS	Akçansa	ÇİMENTO	12.39	7.24	1.52	28%	29.4	19%	0.3%
AKGY	Akfen G.M.Y.O.	GAYRİMENKUL YATIRIM ORT.	13.53	12.85	11.55	6%	9.8	45%	0.1%
AKFFE	Akfen Yenilenebilir Enerji	ELEKTRİK	6.06	12.90	8.32	43%	27.6	31%	0.3%
AKSA	Aksa	ENDÜSTRİYEL TEKSTİL	20.31	9.33	1.74	18%	40.5	37%	0.4%
AKSEN	Aksa Enerji	ELEKTRİK	10.36	8.64	1.95	22%	57.0	21%	0.6%
ALARK	Alarko Holding	İNŞAAT, TAHHÜT	8.00	930.71	5.90	24%	53.0	31%	0.6%
ALBRK	Albaraka Türk Katılım Bankası	BANKACILIK	3.97			31%	14.0	38%	0.2%
ALFAS	Alfa Solar Enerji	ELEKTRİK	30.86	21.54	4.00	60%	32.1	20%	0.3%
ANSGR	Anadolü Sigorta	SİGORTA	6.04			74%	53.8	35%	0.6%
ARCLK	Arçelik	DAYANIKLI TÜKETİM	18.98	8.98	0.72	16%	128.5	15%	1.4%
ASELS	Aselsan	İLETİŞİM ÇHAZLARI	38.90	18.53	4.04	12%	283.6	26%	3.1%
ASTOR	Astor Enerji	ELEKTRİK	22.59	17.59	6.03	61%	103.9	21%	1.1%
BERA	Bera Holding	HOLDİNG	4.39	6.83	0.95	29%	13.1	54%	0.1%
BFREN	Bosch Fren Sistemleri	OTOMOTİV PARÇASI	415.36	24.51		-45%	29.7	15%	0.3%
BIENY	Bien Yapı Ürünleri	İNŞAAT MALZEMELERİ	128.28	12.75	1.70	2%	34.8	20%	0.2%
BINAFS	Bim Birlikçi Magazalar	PERAKENDE	19.16	22.63	0.95	37%	295.9	60%	3.2%
BIOEN	Biotrend Çevre Ve Enerji Yatırımları	ELEKTRİK	10.25	27.85	5.68	67%	9.7	38%	0.1%
BOBOT	Boğaziçi Beton Sanayi Ve Ticaret	ÇİMENTO	9.90	5.90	1.51	49%	13.9	30%	0.2%
BRNSAN	Borusan Boru Sanayi	DEMİR, ÇELİK TEMEL	25.22	16.20	1.66	15%	78.7	17%	0.9%
BRYAT	Borusan Yat. Paz.	HOLDİNG	40.73		675.00	9%	78.9	13%	0.9%
BTCİM	Btç Çimento	ÇİMENTO	14.21	18.32	2.65	41%	26.1	43%	0.3%
CAATE	Çağrı Tirmik	ELEKTRİK	37.71	10.58	2.87	5%	16.8	42%	0.2%
CCOLA	Coca Cola İçecek	BIRACILIK VE MESRUBAT	9.38	11.61	2.06	63%	193.1	25%	2.1%
CİMSA	Cimsa	ÇİMENTO	12.87	9.40	1.68	22%	32.1	45%	0.3%
CWENE	Cw Enerji Mühendislik	ELEKTRİK	82.18	13.75	2.79	11%	31.1	24%	0.3%
DOAS	Doğuş Otomotiv	OTOMOTİV	3.38	2.76	0.46	75%	66.3	34%	0.7%
DODOL	Doğan Holding	HOLDİNG	135.44	3.40	0.66	3%	40.2	36%	0.4%
ECLIC	Eczacıbaşı İlaç	14 SAĞLIK	14.37	50.16	6.21	11%	39.4	19%	0.4%
ECZYT	Eczacıbaşı Yatırım	HOLDİNG	29.18			8%	28.4	22%	0.3%
EĞEEN	Ege Endüstri	OTOMOTİV PARÇASI	63.07	44.61	11.16	25%	43.9	34%	0.5%
EKGYO	Emlak G.M.Y.O.	GAYRİMENKUL YATIRIM ORT.	4.92	0.85		-10%	34.7	31%	0.4%
ENERY	Enerya Enerji	ELEKTRİK	12.15	14.72	1.18	22%	26.9	27%	0.3%
ENISA	Eneryisa Enerji	ELEKTRİK	18.28	6.46	0.67	12%	82.6	20%	0.9%
ENKAI	Enka İnşaat	İNŞAAT, TAHHÜT	12.74	8.04	1.63	10%	227.4	12%	2.5%
ERGLG	Ereğli Demir Çelik	DEMİR, ÇELİK TEMEL	17.59	10.24	1.30	6%	167.9	48%	1.8%
ELPWR	Europower Enerji Ve Otomasyon Teknolojileri	ELEKTRİK	40.71	20.01	4.61	26%	31.1	27%	0.3%
EUREN	European Endüstri İnşaat	İNŞAAT MALZEMELERİ	18.21	24.55	3.06	23%	11.6	30%	0.1%
FROTO	Ford Otosan	OTOMOTİV	8.68	11.39	1.18	115%	426.0	18%	4.6%
GARAN	Garanti Bankası	BANKACILIK	6.29			44%	402.6	44%	4.4%
GESAN	Gırsın Elektrik Sanayi Taahhüt Ve Ticaret	ELEKTRİK	46.19	8.93	2.96	17%	31.7	28%	0.3%
GUBRF	Gübre Fabrikaları	TARIM KİMYASALLARI	25.04	1.71		-5%	55.7	22%	0.6%
GWIND	Galata Wind Enerji	ELEKTRİK	24.94	11.51	8.70	15%	15.6	30%	0.2%
HALKB	Halk Bankası	BANKACILIK	12.67			9%	135.3	9%	1.5%
HECTS	Hekttaş	TARIM KİMYASALLARI			8.19	-17%	40.6	41%	0.4%
İPEKE	İpek Doğal Enerji Kaynakları	ELEKTRİK	10.98	0.31	0.10	31%	10.4	36%	0.1%
İSCTR	İş Bankası (Ç)	BANKACILIK	5.14			31%	377.2	31%	4.1%
İSGYO	İş G.M.Y.O.	GAYRİMENKUL YATIRIM ORT.	6.89	26.13	16.52	11%	16.8	38%	0.2%
İSMEN	İş Yatırım	ARACI KURUM	10.97	3.92	0.11	47%	60.8	28%	0.7%
İZENR	İzdemir Enerji Elektrik Üretim	ELEKTRİK	13.97	15.98	2.00	22%	15.3	24%	0.2%
KAYSE	Kayseri Şeker Fabrikası	GIDA	5.38	15.54	2.74	31%	22.7	20%	0.2%
KCALR	Kocaeli Çelik	DEMİR, ÇELİK TEMEL	31.34	17.44	2.58	25%	37.2	24%	0.4%
KCHOL	Koç Holding	HOLDİNG	8.63	8.18	1.67	27%	623.3	22%	6.8%
KLSEK	Kaleseramik Çanakçile Kalebodur Seramik	SERAMİK	100.77	113.73	3.07	7%	29.8	21%	0.3%
KONTR	Kontrolmatik Teknoloji	ELEKTRİK	103.76	149.45	12.00	23%	44.7	39%	0.5%
KONYA	Konya Çimento	ÇİMENTO	67.70	70.77	10.44	55%	46.3	15%	0.5%
KOZAA	Koza Anadolu Metal	MALDENÇELİK	8.32	4.66	1.44	35%	19.4	44%	0.2%
KOZAL	Koza Altın İşletmeleri	MADENÇELİK	170.66	23.86	2.86	2%	69.3	49%	0.8%
KRDMO	Kardemir (D)	DEMİR, ÇELİK TEMEL	20.96	13.43	0.84	7%	22.8	89%	0.2%
MAVI	Mavi Giyim	TEKSTİL, ENTEGRE	22.07	7.58	1.40	39%	39.4	73%	0.4%
MGROS	Migros	PERAKENDE	10.41	27.74	0.49	54%	91.9	51%	1.0%
MİATK	Mia Teknoloji	TEKNOLOJİ	56.61	39.59	20.40	47%	28.5	57%	0.3%
ODAS	Odış Elektrik	ELEKTRİK	3.64	5.64	1.80	47%	13.8	73%	0.2%
OTKAR	Otokar	OTOMOTİV	31.00	42.99	2.97	47%	69.1	27%	0.8%
OYAKC	Oyak Çimento Fabrikaları	ÇİMENTO	10.28	8.56	2.59	53%	83.6	24%	0.9%
PETKM	Petkim	PETROL VE PETROL ÜRÜNLERİ	7.33		1.33	24%	54.1	47%	0.6%
PGSUS	Pegasus Hava Taahhütçü	HAVA YOLLARI VE HİZMETLERİ	6.01	9.19	2.51	47%	108.3	43%	1.2%
QUAGR	Qua Granit Hayat Yapı	İNŞAAT MALZEMELERİ	25.68	8.10	1.78	8%	10.8	32%	0.1%
REEDR	Reeder Teknoloji	TEKNOLOJİ	47.12	36.73	15.51	34%	41.0	23%	0.4%
SAHOL	Sabancı Holding	HOLDİNG	14.02	14.68	11.79	10%	216.3	51%	2.4%
SASA	Sasa	ENDÜSTRİYEL TEKSTİL	10.75	34.95	7.72	53%	260.9	21%	2.8%
SAYAS	Say Yenilenebilir Enerji	ELEKTRİK	46.43	29.18	5.97	28%	5.6	55%	0.1%
SDTR	Sdt Uzun Ve Savunma Teknolojileri	TEKNOLOJİ	55.41	48.40	15.12	36%	17.9	21%	0.2%
SİSE	Şişe Cam	CAM	9.64	9.92	1.35	16%	165.1	49%	1.8%
SKBNK	Şekerbank	BANKACILIK	3.83	17.44	2.58	38%	9.8	48%	0.1%
SMRTG	Smart Güneş Enerjisi Teknolojileri	ELEKTRİK	32.57	25.25	4.49	77%	33.3	25%	0.4%
SOKM	Şok Marketler Ticaret	PERAKENDE	9.19	11.13	0.32	43%	40.8	51%	0.4%
TABGD	Tab Gıda Sanayi	GIDA	18.71	15.93	2.21	57%	46.0	20%	0.5%
TAVHL	Tav Havalimanları	HAVA YOLLARI VE HİZMETLERİ	9.85	10.52	3.22	23%	86.1	48%	0.9%
TCELL	Türkcell	İLETİŞİM	15.26	4.61	2.11	18%	191.6	54%	2.1%
THYAO	THY Türk Hava Yolları	HAVA YOLLARI VE HİZMETLERİ	2.74	5.97	1.37	57%	446.4	50%	4.9%
TKFEN	Tekfen Holding	HOLDİNG			0.51	-7%	20.7	48%	0.2%
TOASO	Tofaş Otomobil Fab.	OTOMOTİV	9.80	6.85	1.06	68%	147.8	24%	1.6%
TSKB	T.S.K.B.	BANKACILIK	4.04			40%	30.5	39%	0.3%
TKOM	Türk Telekom	İLETİŞİM	9.26	6.02	1.96	33%	152.1	13%	1.7%
TRAK	Türk Traktör	OTOMOTİV	11.37	7.35	1.70	99%	105.1	24%	1.1%
TUKAS	Tukay	GIDA	10.21	7.22	1.94	29%	11.9	33%	0.1%
TUPRS	Tüpraş	PETROL VE PETROL ÜRÜNLERİ	6.90	3.19	0.45	46%	369.8	49%	4.0%
TURSG	Turkiye Sigorta	SİGORTA	9.56			73%	87.5	18%	1.0%
ULKER	Ülker	GIDA	15.08	6.59	1.25	33%	51.0	39%	0.6%
VAKBN	T. Vakıflar Bankası	BANKACILIK	6.72			21%	218.7	6%	2.4%
VESEL	Vestel Beyaz Eya	DAYANIKLI TÜKETİM	7.85	5.22	0.68	40%	37.1	19%	0.4%
VESTL	Vestel	DAYANIKLI TÜKETİM	23.21	5.98	0.55	7%	33.6	35%	0.4%
YEOTEK	Yeo Teknoloji Enerji Ve Endüstri	ELEKTRİK	45.09	17.46	3.10	58%	19.2	36%	0.2%
YKBNK	Yapı Ve Kredi Bankası	BANKACILIK	4.44			41%	291.6	39%	3.2%
YYLGD	Yayla Agro Gıda	GIDA	28.63	12.58	1.54	11%	14.7	31%	0.2%
ZOREN	Zorlu Enerji	ELEKTRİK	2.89	11.07	2.63	41%	31.6	36%	0.3%

En düşük F/K	Şirket
2.74	THYAO

En düşük FD/FAVÖK	Şirket
0.31	İPEKE

En düşük FD/SATIŞLAR	Şirket
0.10	İPEKE

En düşük özkaynak karlılığı	Şirket
-45%	BFREN

En düşük piyasa değeri	Şirket
5.6	SAYAS

En düşük halka açıklık oranı	Şirket
6%	VAKBN

En düşük BIST 100 payı	Şirket
0.1%	SAYAS

En yüksek F/K	Şirket
170.66	KOZAL

En yüksek FD/FAVÖK	Şirket
930.71	ALARK

En yüksek FD/SATIŞLAR	Şirket
675.00	BRYAT

En yüksek özkaynak karlılığı	Şirket
115%	FROTO

En yüksek piyasa değeri	Şirket
623.3	KCHOL

En yüksek halka açıklık oranı	Şirket
89%	KRDMO

En yüksek BIST 100 payı	Şirket
6.8%	KCHOL

Kaynak: Deniz Yatırım Strateji ve Araştırma Bölümü Hesaplamaları, Rasyolar  
F/K, FD/FAVÖK ve FD/Satışlar rasyoların son 4 pyrek verilerine aittir.



## Deniz Yatırım model portföyü

Deniz Yatırım Model Portföyü					
Hisse	Portföye giriş tarihi	Hedef fiyat	Potansiyel	Nominal getiri (Portföye girişten itibaren)	BIST-100'e rölatif getiri (Portföye girişten itibaren)
SISE	04.09.2020	77.70	44%	820%	-7%
TAVHL	10.05.2021	167.60	-29%	892%	34%
TUPRS	21.03.2022	215.62	12%	696%	60%
FROTO	07.09.2022	1158.70	-5%	303%	27%
KONTR	07.09.2022	378.00	69%	401%	58%
ALARK	13.09.2022	174.30	43%	124%	-25%
HTTBT	03.11.2022	108.80	53%	214%	19%
KAREL	30.11.2022	21.00	37%	43%	-34%
PGSUS	27.12.2022	228.74	6%	109%	7%
AKGRT	16.01.2023	9.80	22%	136%	12%
BIMAS	16.01.2023	618.80	27%	295%	87%
CCOLA	16.01.2023	888.80	17%	314%	96%
SAHOL	12.05.2023	123.06	19%	148%	12%
CIMSA	21.06.2023	42.34	25%	114%	4%
YKBNK	21.08.2023	45.40	32%	131%	64%

Yıl	Nominal getiri	BIST-100 Endeksi'ne göre rölatif getiri	BIST-100 Getiri Endeksi'ne göre rölatif getiri
2019	56%	27%	25%
2020	50%	16%	15%
2021	43%	13%	10%
2022	205%	3%	0%
2023	52%	12%	9%
<b>12A</b>	<b>175%</b>	<b>15%</b>	<b>12%</b>
<b>YBB</b>	<b>50%</b>	<b>4%</b>	<b>3%</b>
<b>2019'dan bugüne</b>	<b>2222%</b>	<b>97%</b>	<b>69%</b>

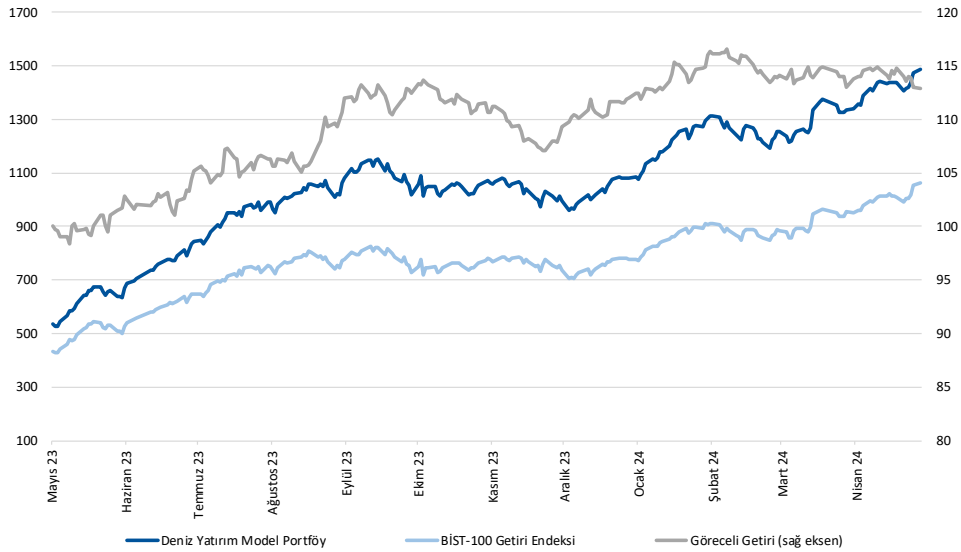

Kaynak: Deniz Yatırım Strateji ve Araştırma Bölümü hesaplamaları, Rasyonet

## Deniz Yatırım Model Portföyü

Deniz Yatırım Model Portföyü, Deniz Yatırım Strateji ve Araştırma Bölümü tarafından, temel analiz kriterlerine göre hazırlanmış, orta-uzun vadeli hisse senedi tavsiye listesidir. Alınan pozisyonlar sadece uzun yönlüdür (long only). Herhangi bir rakamsal/yüzesel getiri hedefi söz konusu değildir. Herhangi bir şirket sayısı sınırı söz konusu değildir. Herhangi bir sıklıkta/takvim dahilinde değişiklik yapma zorunluluğu söz konusu değildir. Strateji ve Araştırma Bölümü analistleri portföyü takvim yılı içerisinde piyasa koşulları izin vermez ise değiştirmeme hakkına sahiptirler. Portföy içerisinde yer alan şirketler için temel analiz açısından getiri potansiyeli kalmamış dahi olsa da (değerleme olarak) şirket markasına olan geçmiş ve gelecek dönem güveni ile liste içerisinde kalmaya devam edebilirler. Portföyde yer alan şirketler için AL tavsiyesi bulunması zorunluluğu söz konusu değildir. Bölüm analistleri, TUT ve/veya Gözden Geçiriliyor önerileri ile de liste içerisinde şirket tercihinde bulunabilirler.

## Deniz Yatırım model portföy | sektörel ve endeks dağılımları

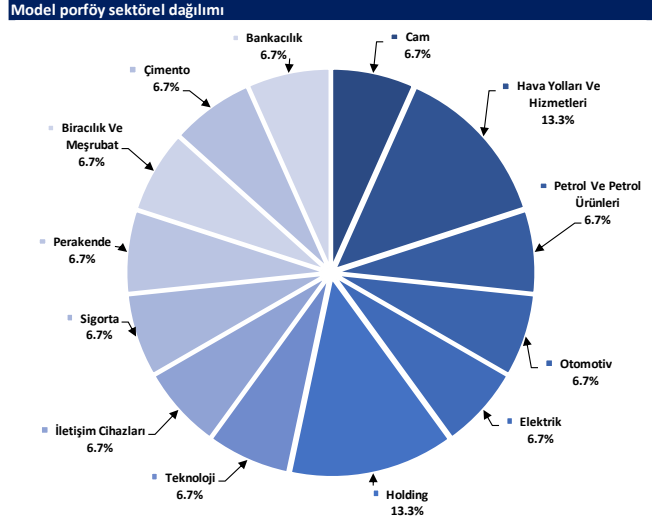

Kaynak: Deniz Yatırım Strateji ve Araştırma Bölümü hesaplamaları

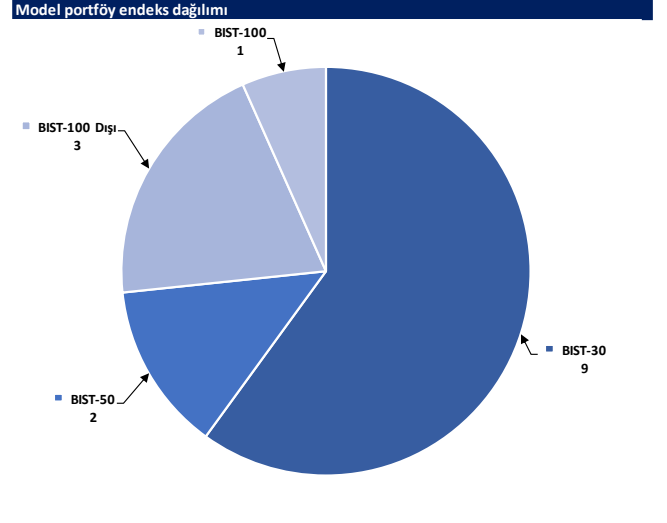

Kaynak: Deniz Yatırım Strateji ve Araştırma Bölümü hesaplamaları

## Değerlemeler

	Piyasa Değeri (mn TL)	Piyasa Değeri (mn USD)	BIST 30 Endeksi'ndeki Payı	BIST 100 Endeksi'ndeki Payı	Nominal Hisse Performansı - YBB	Relatif Hisse Performansı - YBB	Hedef Fiyat (TL)	Tavsiye	Kapanış Fiyatı	Yükseliş / Düşüş Potansiyeli
<b>Finansallar</b>										
Ağesa Hayat Emeklilik	16,713	520	---	---	55%	8%	68.33	TUT	92.85	-26.4%
Akbank	335,400	10,430	8.3%	5.9%	84%	28%	77.40	AL	64.50	20.0%
Aksigorta	12,993	404	---	---	54%	7%	9.80	AL	8.06	21.6%
Anadolu Hayat Emeklilik	31,820	990	---	---	104%	42%	74.00	AL	74.00	0.0%
Anadolu Sigorta	53,750	1,672	---	0.7%	79%	24%	100.00	TUT	107.50	-7.0%
Garanti Bank	402,570	12,519	2.7%	1.9%	72%	19%	90.38	AL	95.85	-5.7%
Halkbank	135,289	4,207	---	0.4%	57%	9%	20.80	TUT	18.83	10.5%
İş Bankası	377,250	11,732	5.6%	4.0%	66%	15%	18.30	AL	15.09	21.3%
İş Yatırım	60,780	1,890	---	0.6%	27%	-12%	50.00	AL	40.52	23.4%
TSKB	30,548	950	---	0.4%	67%	16%	14.50	AL	10.91	32.9%
Türkiye Sigorta	87,463	2,720	---	0.5%	86%	29%	54.40	TUT	75.30	-27.8%
Vakıf Bank	218,745	6,803	---	0.4%	72%	20%	27.00	AL	22.06	22.4%
Yapı Kredi Bank	291,592	9,068	5.4%	3.9%	84%	28%	45.40	AL	34.52	31.5%
<b>Holdingler</b>										
Alarko Holding	52,983	1,648	0.8%	0.5%	34%	-6%	174.30	AL	121.80	43.1%
Doğan Holding	40,171	1,249	---	0.5%	39%	-3%	18.70	AL	15.35	21.8%
Enka İnşaat	227,400	7,072	1.3%	0.9%	17%	-19%	52.75	AL	37.90	39.2%
Koç Holding	623,324	19,384	6.6%	4.7%	80%	25%	235.00	AL	245.80	-4.4%
Sabancı Holding	216,339	6,728	5.3%	3.8%	76%	22%	123.06	AL	103.00	19.5%
Şişecam	165,107	5,135	3.9%	2.8%	18%	-18%	77.70	AL	53.90	44.2%
Tekfen Holding	20,720	644	---	0.3%	52%	6%	47.30	TUT	56.00	-15.5%
<b>Petrol ve Gaz</b>										
Aygaz	46,136	1,435	---	---	63%	13%	196.15	AL	209.90	-6.6%
Petkim	54,135	1,684	1.2%	0.9%	17%	-18%	22.00	TUT	21.36	3.0%
Tüpraş	369,752	11,499	8.7%	6.2%	43%	-1%	215.62	AL	191.90	12.4%
<b>Enerji</b>										
Aksa Enerji	56,951	1,771	---	0.4%	56%	9%	50.70	TUT	46.44	9.2%
Alfa Solar Enerji	32,071	997	---	0.2%	4%	-28%	117.00	AL	87.15	34.3%
Biotrend Enerji	9,720	302	---	0.1%	13%	-21%	31.80	AL	19.44	63.6%
Galata Wind Enerji	15,552	484	---	0.2%	32%	-8%	35.77	AL	28.80	24.2%
Enerjisa Enerji	82,557	2,567	---	0.6%	60%	11%	88.61	AL	69.90	26.8%
<b>Demir Çelik</b>										
Erdemir	167,860	5,220	3.8%	2.7%	18%	-18%	62.50	AL	47.96	30.3%
Kardemir (D)	31,255	972	1.0%	0.7%	23%	-15%	39.00	AL	29.20	33.6%
<b>Kimya, Tarımsal İlaç ve Gübre</b>										
Aksa Akelik	40,469	1,259	---	0.5%	28%	-11%	160.00	AL	125.00	28.0%
Allkim Kimya	5,859	182	---	---	15%	-20%	53.00	AL	39.06	35.7%
Hektaş	40,607	1,263	0.8%	0.6%	-20%	-44%	17.20	SAT	16.05	7.2%
Kimteks Polüretan	15,619	486	---	---	10%	-23%	95.95	AL	64.25	49.3%
<b>Otomotiv ve Otomotiv Yan Sanayi</b>										
Doğuş Otomotiv	66,330	2,063	---	0.8%	31%	-9%	371.09	AL	301.50	23.1%
Ford Otosan	426,005	13,248	3.7%	2.6%	70%	18%	1158.70	AL	1214.00	-4.6%
Kordsa	19,667	612	---	---	30%	-9%	128.00	AL	101.10	26.6%
Tofaş	147,750	4,595	1.7%	1.2%	52%	6%	340.00	AL	295.50	15.1%
Türk Traktor	105,070	3,268	---	0.9%	58%	10%	1423.20	AL	1050.00	35.5%
Otokar	69,120	2,150	---	0.6%	37%	-5%	583.30	TUT	576.00	1.3%
Brisa	36,797	1,144	---	---	60%	12%	131.91	AL	120.60	9.4%
<b>Sağlık</b>										
Lokman Hekim	3,528	110	---	---	53%	6%	76.91	G.G.	98.00	-21.5%
Meditera Tıbbi Malzeme	3,910	122	---	---	18%	-18%	59.20	AL	32.86	80.2%
M.P Sağlık	60,331	1,876	---	---	95%	35%	284.30	AL	290.00	-2.0%
Gen İlaç ve Sağlık Ürünleri	19,350	602	---	---	38%	-4%	96.90	AL	64.50	50.2%
Selçuk Ecza Deposu	32,199	1,001	---	---	-15%	-41%	79.55	AL	51.85	53.4%
<b>Perakende ve Toptan</b>										
BİM	295,858	9,201	8.6%	6.1%	62%	13%	618.80	AL	487.25	27.0%
Bizim Toptan	3,288	102	---	---	10%	-23%	56.40	TUT	40.86	38.0%
Mavi Giyim	39,368	1,224	---	1.0%	74%	21%	112.27	AL	99.10	13.3%
Migros	91,885	2,857	---	1.6%	51%	5%	696.90	AL	507.50	37.3%
Şok Marketler	40,848	1,270	---	0.7%	28%	-11%	112.10	AL	68.85	62.8%
<b>Gıda ve İçecek</b>										
Coca Cola İçecek	193,067	6,004	---	1.7%	44%	0%	888.80	AL	759.00	17.1%
Tat Gıda	3,705	115	---	---	-19%	-44%	47.70	AL	27.24	75.1%
Ülker Bisküvi	50,960	1,585	---	0.7%	69%	17%	173.60	AL	138.00	25.8%
Yayla Agro Gıda	14,674	456	---	---	6%	-26%	22.00	TUT	13.50	63.0%
Büyük Şeffir Gıda	3,762	117	---	---	---	---	53.10	AL	35.16	51.0%
<b>Beyaz Eşya ve Mobilya</b>										
Arçelik	128,524	3,997	---	0.7%	48%	3%	203.00	TUT	190.20	6.7%
Vestel Beyaz Eşya	37,088	1,153	---	0.2%	45%	1%	29.00	AL	23.18	25.1%
Vestel Elektronik	33,646	1,046	---	0.4%	117%	51%	118.00	AL	100.30	17.6%
Yataş	5,866	182	---	---	62%	12%	46.30	AL	39.16	18.2%
<b>Telekom &amp; Teknoloji &amp; Yazılım</b>										
Aztek Teknoloji	8,935	278	---	---	-11%	-38%	222.50	AL	80.35	149.0%
HİTİT Bilgisayar Hizmetleri	9,053	282	---	---	25%	-13%	108.80	AL	71.00	53.2%
İndeks Bilgisayar	6,960	216	---	---	56%	8%	13.50	AL	9.28	45.5%
Karel Elektronik	12,346	384	---	---	32%	-8%	21.00	AL	15.32	37.1%
Kontrolmatik Teknoloji	44,720	1,391	0.8%	0.6%	3%	-28%	378.00	AL	223.60	69.1%
Logo Yazılım	9,270	288	---	---	25%	-13%	102.70	TUT	92.70	10.8%
Turkcell	191,620	5,959	5.0%	3.6%	55%	8%	102.00	AL	87.10	17.1%
Türk Telekom	152,110	4,730	---	0.7%	78%	24%	44.40	AL	43.46	2.2%
<b>Savunma</b>										
Aselsan	283,632	8,821	3.5%	2.5%	38%	-4%	89.70	AL	62.20	44.2%
<b>Yapı Malzemeleri</b>										
Akçınsa	29,368	913	---	0.2%	12%	-22%	239.49	AL	153.40	56.1%
Çınsa	32,056	997	---	0.5%	19%	-17%	42.34	AL	33.90	24.9%
Kalekim	11,868	369	---	---	20%	-17%	39.20	AL	25.80	51.9%
<b>Havacılık</b>										
Pegasus	108,250	3,366	2.2%	1.6%	63%	13%	228.74	AL	216.50	5.7%
TAV Havalimanları	86,134	2,679	---	1.4%	121%	53%	167.60	G.G.	237.10	-29.3%
Türk Hava Yolları	446,430	13,883	10.8%	7.7%	42%	-2%	380.00	AL	323.50	17.5%
<b>Kağıt ve Kağıt Ürünleri</b>										
Europap Tezol Kağıt	9,407	293	---	---	19%	-17%	31.30	AL	21.38	46.4%
<b>GYO'lar</b>										
Emlak GYO	34,656	1,078	0.8%	0.6%	33%	-8%	12.50	AL	9.12	37.1%
Ozak GYO	12,973	403	---	---	16%	-19%	14.00	AL	8.91	57.1%
Toruşlar GYO	47,620	1,481	---	---	50%	4%	50.00	AL	47.62	5.0%
<b>Kaynak: Deniz Yatırım Strateji ve Araştırma, Rasyonet</b>										
			92.7%	83.8%						

## Strateji ve Araştırma Bölümü kapsamındaki hisselerle ait öneri dağılımı

Araştırma öneri dağılımı

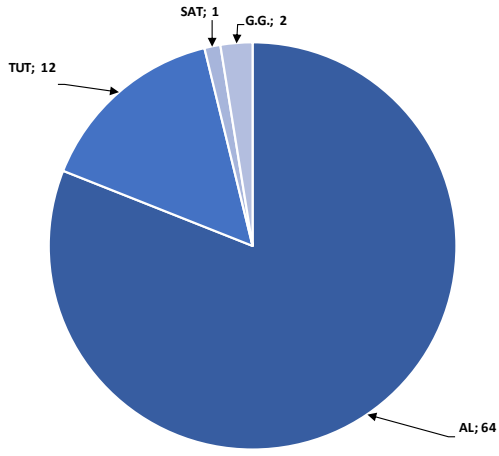

Kaynak: Deniz Yatırım Strateji ve Araştırma Bölümü

Araştırma kapsamı sektörel dağılımı

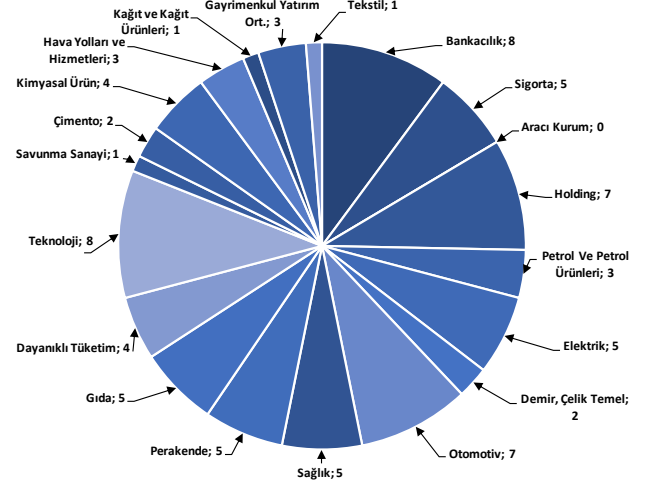

Kaynak: Deniz Yatırım Strateji ve Araştırma Bölümü



## Haftalık takvim

Haftalık Takvim, 20 Mayıs 2024 - 26 Mayıs 2024						
Tarih	Gün	Saat	Ülke	Olay	Beklenti	Önceki
21 Mayıs	Salı	11:00	EUR	ECB Cari İşlemler Dengesi (M.A.)	--	29.5b
		12:00	EUR	Ticaret Dengesi (M.A.)	20.0b	17.9b
		12:00	EUR	Ticaret Dengesi (Mevsimsellikten Arındırılmamış)	--	23.6b
22 Mayıs	Çarşamba	17:00	ABD	Mevcut Konut Satışları	4.16m	4.19m
		17:00	ABD	Mevcut Konut Satışları (Aylık)	-0.70%	-4.30%
		21:00	ABD	FOMC Toplantı Tutanakları	--	--
23 Mayıs	Perşembe	10:00	TR	Tüketici Güveni (M.A.)	--	80.5
		11:00	EUR	HCOB Euro Bölgesi İmalat PMI	46.2	45.7
		11:00	EUR	Euro Bölgesi Hizmetler PMI	53.7	53.3
		11:00	EUR	Euro Bölgesi Bileşik PMI	52.1	51.7
		14:00	TR	Bir Hafta Vadeli Repo Faiz Oranı	50.00%	50.00%
		14:30	TR	Yabancı Net Hisse Senedi Yatırımı	--	\$85m
		15:30	ABD	İşsizlik Başvurusu Başvuruları	--	222k
		16:45	ABD	S&P Küresel ABD İmalat PMI	50.2	50
		16:45	ABD	S&P Küresel ABD Hizmet PMI	51.6	51.3
		16:45	ABD	S&P Küresel ABD Bileşik PMI	--	51.3
		17:00	EUR	Tüketici Güveni	-14	-14.7
		17:00	ABD	Yeni Konut Satışları	680k	693k
		17:00	ABD	Yeni Konut Satışları (Aylık)	-1.90%	8.80%
		24 Mayıs	Cuma	11:00	TR	Yabancı Turist Girişleri (Yıllık)
15:30	ABD			Dayanıklı Mal Siparişleri	-0.70%	2.60%
17:00	ABD			Michigan Üni. Tüketici Hissiyatı	67.4	67.4
17:00	ABD			Michigan Üni. Tüketici Beklentileri	--	66.5
25 - 26 Mayıs	Haftasonu	-	-			

\*(M.A.):Mevsimsellikten arındırılmış

Kaynak: Bloomberg, Deniz Yatırım Strateji ve Araştırma

## 1Ç24 Beklenen Finansal Açıklamalar

Tarih	Şirket
10 Mayıs	Bankaların konsolide olmayan sonuçları için son gün
20 Mayıs	Bankaların konsolide sonuçları için son gün
11 Haziran	Şirketlerin konsolide olmayan sonuçları için son gün
21 Haziran	Şirketlerin konsolide sonuçları için son gün

## 1Ç24 Beklenen Finansal Açıklamalar

Tarih	Şirket	Çeyrek	Konsensus Net Kar Beklentisi	Deniz Yatırım Net Kar Beklentisi
20 Mayıs	TTRAK	1Ç24	TRY 1.963 mln	-
21 Mayıs	FROTO	1Ç24	-	TRY 8.933 mln
	TOASO	1Ç24	TRY 3.615 mln	-
22 Mayıs	THYAO	1Ç24	TRY 7.673 mln	TRY 8.643 mln
	TUPRS	1Ç24	TRY 8.235 mln	TRY 1.840 mln
	AYGAZ	1Ç24	-	TRY 320 mln
	CCOLA	1Ç24	TRY 3.587 mln	TRY 2.119 mln
23 Mayıs	KCHOL	1Ç24	-	TRY 4.569 mln
	MGROS	1Ç24	TRY 1.475 mln	-

Kaynak: Research Turkey, Deniz Yatırım Strateji ve Araştırma

Sayılar milyon TL ifade etmektedir.

## Yasal Uyarı

Bu rapor/e-posta içerisinde yer alan değerlendirmeler Deniz Yatırım Menkul Kıymetler A.Ş. tarafından, güvenilir olduğuna inanılan kaynaklardan elde edilen bilgi ve veriler kullanılarak genel nitelikte hazırlanmıştır. Raporda yer alan ifadeler, mali durumunuz ile risk ve getiri tercihlerinize uygun olmayabilir ve hiçbir şekilde alış veya satış yapılması yönünde yönlendirme olarak değerlendirilmemelidir. Deniz Yatırım, bu bilgilerin doğru, eksiksiz ve değişmez olduğunu garanti etmemektedir. Bu sebeple, okuyucuların, bu raporlardan elde edilen bilgilere dayanarak hareket etmeden önce, bilgilerin doğruluğunu teyit etmeleri önerilir ve bu bilgilere dayanılarak aldıkları kararlarda sorumluluk okuyucuların kendilerine aittir. Bilgilerin eksikliği ve yanlışlığından Deniz Yatırım hiçbir şekilde sorumlu tutulamaz. Ayrıca, Deniz Yatırım ve DenizBank Finansal Hizmetler Grubu çalışanları ve danışmanlarının, herhangi bir şekilde bu rapor/e-posta içerisinde yer alan bilgiler dolayısıyla ortaya çıkabilecek, doğrudan veya dolaylı zararlarla ilgili herhangi bir sorumluluğu yoktur. Burada yer alan bilgiler sermaye piyasası aracına yönelik bir yatırım tavsiyesi, alım-satım önerisi ya da getiri vaadi değildir ve yatırım danışmanlığı kapsamında yer almamaktadır. Yatırım Danışmanlığı hizmeti; yetkili kuruluşlar tarafından imzalanacak yatırım danışmanlığı sözleşmesi çerçevesinde kişilerin risk ve getiri tercihleri dikkate alınarak kişiye özel sunulmaktadır. Buradaki içeriğin hiçbir bölümü Deniz Yatırım Menkul Kıymetler A.Ş.'nin yazılı izni olmadan çoğaltılamaz, hiçbir şekilde ve ortamda yayımlanamaz, alıntı yapılamaz ve kullanılamaz. Sadece burada yer alan bilgilere dayanarak yatırım kararı verilmesi beklentilerinize uygun sonuçlar doğurmayabilir.

© DENİZ INVEST 2024

## Derecelendirme

Deniz Yatırım Analistleri, her hisse senedi için bir veya birden fazla değerlendirme yöntemi kullanarak 12 aylık hedef değerler (fiyatlar) ve buna bağlı olarak potansiyel getirileri hesaplamaktadır. 12 ay derecelendirme sistemimiz; AL, TUT ve SAT olmak üzere 3 farklı genel yatırım tavsiyesi içerir.

**AL:** Hisse senedinin gelecek 12 ay toplam potansiyel getirisinin en az %20 ve üzerinde oluşması şeklindeki değerlendirme ifade etmektedir.

**TUT:** Hisse senedinin gelecek 12 ay toplam potansiyel getirisinin %0-20 aralığında oluşması şeklindeki değerlendirme ifade etmektedir.

**SAT:** Hisse senedinin gelecek 12 ay toplam potansiyel getirisinin %0'dan daha düşük seviyelerde oluşması şeklindeki değerlendirme ifade etmektedir.

Derecelendirme	Potansiyel Getiri (PG), 12-ay
AL	≥%20
TUT	%0-20
SAT	≤%0

Kaynak: Deniz Yatırım

Deniz Yatırım Analistleri hisse senetlerini potansiyel katalizörler, tetikleyici gelişmeler, riskler ile piyasa, sektör ve rakip firma gelişmeleri ışığında değerlendirmektedir. Analistlerimiz genel yatırım tavsiyesinin kamuoyuyla paylaşılmasını takip eden süreçte hisse senetlerini titizlikle yakından takip etmeye devam etmekte; ancak, hisse senedi fiyatındaki dalgalanmalardan ötürü değerler, derecelendirme sistemimizdeki sınırları aştığı takdirde, analistlerimiz hisse senedi hakkında sundukları tavsiyeyi değiştirmemeyi ve/veya Gözden Geçirme (GG) sürecine almayı tercih edebilirler.