

Hisse Senedi Piyasası

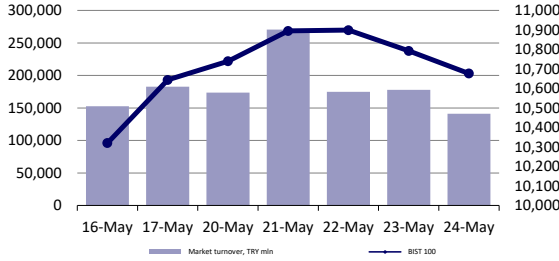

Endeksler, para piyasaları ve emtia

| | Kapanış | Önceki | 1 Gün | 1 Ay | Yıl Baş. |
|---------------------------|---------|---------|--------|---------|----------|
| BIST100 | 10,677 | 10,793 | -1.1% | 7.7% | 42.9% |
| İşlem Hacmi, TL mln | 141,139 | 177,731 | -20.6% | -16.8% | 52.3% |
| Türkiye 2032 (13.10.2032) | 24.38% | 24.35% | 3 bps | 10 bps | 193 bps |
| Türkiye 2032 | 6.47% | 6.47% | 0 bps | -34 bps | -14 bps |
| TCMB karışık fonlama mlyt | - | - | - | - | - |
| USD/TRY | 32.23 | 32.19 | 0.1% | -0.9% | 9.1% |
| EUR/TRY | 34.96 | 34.88 | 0.2% | 0.5% | 7.4% |
| Sepet (50/50) | 33.59 | 33.53 | 0.2% | -0.2% | 8.2% |
| DOW | 39,070 | 39,065 | 0.0% | 2.2% | 3.7% |
| S&P500 | 5,305 | 5,268 | 0.7% | 4.0% | 11.2% |
| FTSE | 8,318 | 8,339 | -0.3% | 2.2% | 7.6% |
| MSCI EM | 1,083 | 1,091 | -0.8% | 4.0% | 5.8% |
| MSCI EE | 47.82 | 48.05 | -0.5% | 4.5% | 6.7% |
| Shanghai SE Comp | 3,089 | 3,116 | -0.9% | 0.0% | 3.8% |
| Nikkei | 38,646 | 39,103 | -1.2% | 1.9% | 15.5% |
| Petrol (Brent) | 82.35 | 82.12 | 0.3% | 7.7% | 7.7% |
| Altın | 2,334 | 2,329 | 0.2% | -0.2% | 13.1% |

En Çok Yükselen & Düşenler (BIST 100)

| | Hisse Kodu | Son Kapanış | Gün Değ. | Hacim, TRY bin |
|-------------------------------------------|------------|-------------|----------|----------------|
| En çok yükselenler | | | | |
| Bera Holding | BERA | 20.10 | 4.4% | 720,370 |
| Ulker | ULKER | 142.70 | 4.2% | 1,131,803 |
| Akfen Yenilenebilir Enerji | AKFYE | 27.24 | 3.6% | 358,571 |
| Ahlacı Doğal Gaz Dağ. Enerji Ve Yat. | AHGAZ | 16.51 | 3.0% | 206,170 |
| Ereğli Demir Çelik | EREGL | 49.42 | 1.9% | 6,951,383 |
| Enerya Enerji | ENERY | 187.00 | 1.6% | 158,429 |
| En çok düşenler | | | | |
| Agrotech Yüksek Teknoloji Ve Yatırım | AGROT | 20.90 | -10.0% | 1,828,202 |
| Europower Enerji Ve Otomasyon Teknolojisi | EUPWR | 120.20 | -7.0% | 646,296 |
| Gınsım Elektrik Sanayi Taahhut Ve Ticaret | GESAN | 62.65 | -5.9% | 539,869 |
| Reeder Teknoloji | REEDR | 41.96 | -4.5% | 936,534 |
| Kontrolmatik Teknoloji | KONTR | 211.60 | -4.0% | 817,372 |
| Migros | MGROS | 458.10 | -4.0% | 1,529,317 |

5 Yıllık Ülke Risk Primi (CDS) (baz puan)

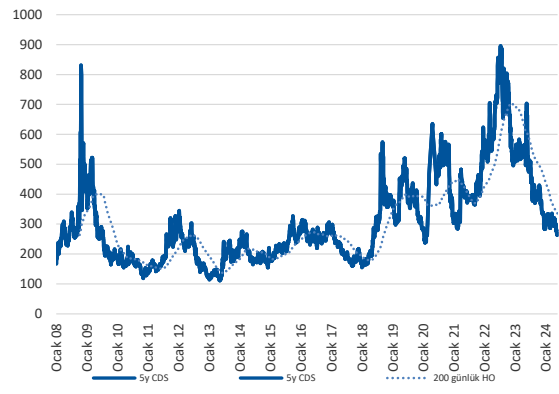

günlük bülten

Piyasa yorumu:

Bu sabah yatay açılış ve sonrasında 10500 – 10800 arasında işlem aktivitesi bekliyoruz.

Cuma günü endeks -1.07% değişimle 10676,65 seviyesinde kapattı. İşlem hacmi yüksek seviyede gerçekleşti.

Günlük Bültenimizin ilerleyen sayfalarında detaylı şekilde görebileceğiniz Seçilmiş İndikatörler Puanlama Sistemimize göre bugün öne çıkan ilk 5 hisse senedi: **BERA, DOAS, ULKER, AKFYE ve ALARK**. [İlgili sayfada sistemimizin metodolojisini ve uyarı notunu okumanızı önemle belirtmek isteriz.](#)

Önemli hatırlatma: Strateji ve Araştırma Bölümü olarak yaptığımız tüm kapsamlı analizlerimize denizyatirim.com adresi üzerinde yer alan Analiz-Araştırma Raporları sekmeleri üzerinden 7/24 geriye dönük değerlendirmemiz de dahil olmak üzere "Müşteri Girişi" yaparak ulaşabilirsiniz.

Bugünün haberleri:

Piyasa gelişmesi

- FTSE Endeks Değişiklikleri
- Ons Altın & Gümüş ETF İşlemleri: Sınırlı ETF hareketi

Hisse senetleri

- KMPUR: Yeni İş Anlaşması / olumlu
- TATGD: 1Ç24 Bilanço değerlendirmesi / olumsuz
- ALARK: Pay satışı hakkında / nötr

Piyasalarda bugün

İngiltere ve ABD piyasalarının kapalı konumda yer alması nedeniyle nispeten sessiz bir hafta başlangıcı gerçekleştiriyoruz. Asya'da ABD seansından devralınan olumlu görüntü ve Çin'de açıklanan verilerin negatif sürpriz yapmamasının pozitif yansımaları söz konusu. Amerikan doları hafif satıcı, dolar endeksi 104.70 bölgesinde işlem görüyor. ABD'de nakit tahvil piyasaları kapalı.

Geride kalan hafta ile birlikte küresel risk iştahının 5 hafta aranın ardından ilk kez sendelediğini gördük. MSCI dünya endeksi %-0.43, ABD hariç sepet %-1.11 ve GOÜ grubu %-1.53 ile trade ederken, MSCI TR endeksi ise %0.79 yükseldi ve pozitif bölgedeki ayrışmasını devam ettirdi. Böylece beşinci haftada da değer kazancı görmüş olduk. Ons altın hafta kapanışında \$2333 seviyesine gerilerken, haftalık performans -\$81.39'a işaret etti. ABD'de kısa vadeli tahvil faizlerindeki yükseliş dikkat çekerken, 2y vadeli kıymet +12bp ile %4.95'te kapanış gerçekleştirdi.

Türk lirası ve cinsinden değerlendirilen varlıklara baktığımızda, BIST 100 endeksinin lokal para birimi bazında %0.31, XBANK'ın %4.81 ve XUSIN'in ise %-0.86 trade ettiği bir tablo ile karşılaşmaktayız. Lira, Mayıs ayında USD karşısında %0.62 yükseliş ile hareket ederken, Ağustos 2023'ten bu yana ilk kez pozitif kapanış yapmaya hazırlanıyor. 5y vadeli CDS ise hafta bazında %-1.03'lük performansla beşinci haftada da gerilemeye devam etti. Hatırlatalım: CDS, 17 Kasım-29 Aralık döneminde üst üste 6 hafta gerilemişti.

Perşembe günü gerçekleştirilen PPK kararının ardından açıklanan ZK kararlarının ilk etkisi Cuma günü işlemlerinde hissedildi. Merkez Bankası'nın piyasaya yaptığı net fonlama -586 milyar lira seviyesinden -79 milyar liraya gerilerken (açık daraldı), ortalama fonlama maliyeti %51.51'e yükseldi. Böylece 10 Mayıs tarihinden bu yana en yüksek maliyet takip edildi. Bunun yanında BISTREF %52.99 ile 3 Mayıs tarihinden bu yana en yüksek noktaya gelirken, BIST'teki fonlama hacmi 573 milyar lira seviyesine ortalama %52.94 maliyetle yükseldi. Nette, Merkez Bankası'nın piyasaya yaptığı fonlamanın maliyeti koridorun üst bandına yakınsarken, BIST işlemlerinin hacmi de artış gösterdi. Tüm bu gelişmeler beklentilerimizle tamamen paralel bir tabloyu işaret ediyor.

Yeni hafta küresel işlemler açısından en önemli gündem başlığı Cuma günü ABD'de açıklanacak olan Fed'in gösterge enflasyon verisi konumundaki PCE verileri olacak. Piyasa beklentisi, çekirdek PCE'nin yıllık bazda %2.8'de oluşması yönünde. Yerel cephede ise Perşembe günü ticaret rakamları, Cuma günü ise ilk çeyrek büyüme verisi yakından takip edilecek. Büyüme için konsensüs yıllık bazda %5.8 performansın sergilenmesi yönünde.

Son olarak, ABD piyasaları yarın itibarıyla T+1'e geçiyor. Olası likidite etkileri ve süreçle ilgili bilgi almak için Yurt Dışı Piyasalar Bölümümüz ile iletişime geçmeniz fayda olabilir. Muhtemel kısa süreli USD talebine yönelik farklı yorumlar söz konusu.

Piyasa gelişmesi

FTSE Endeks Değişiklikleri

FTSE Russell bünyesinde yer alan FTSE Global Hisse Senedi Endeksleri'ne Haziran ayında eklenecek ve çıkarılacak hisseler belirlendi. Değişiklikler 7 Haziran seans kapanışından sonra uygulanacak ve 10 Haziran 2024'te etkin hale gelecek.

FTSE Global Large Cap Endeksi'ne Türkiye'den eklenen veya çıkarılan hisse olmadı. Mid Cap Endeksi'ne ise Agrotech ve Tab Gıda eklendiler.

Agrotech ve Tab Gıda, FTSE All World ve FTSE All-Cap endekslerinde de yer aldılar.

Small Cap Endeksi'ne de Türkiye'den dahil edilen hisse olmazken, Micro Cap Endeksi'ne Batı Ege GYO, MHR GYO, Meka Beton ve Tureks Turunç Madencilik dahil edildiler.

Endekse eklenen hisseler fon girişinin muhtemel olması dolayısıyla hareketlilik yaşanabileceğini düşünüyoruz.

Haber için link | Foreks

Ons Altın & Gümüş ETF İşlemleri: Sınırlı ETF hareketi

Haftalık değişim/yorum: Hesaplamalarımıza göre, ETF'ler ons altında geride kalan hafta içerisinde -0.2 milyar dolar ile takip edilirken, gümüşte ise söz konusu rakam +0.1 milyar dolar pozisyonlanma ile karşımıza çıktı. Mayıs ayı işlemleri kısa ve uzun vade açısından ayrıışan bir tabloyu karşımıza çıkarıyor. Son 10 yıl ortalamasında %-0.21, 5 yılda ise %+0.40 ons altın değişimleri görüyoruz.

2024'e ait düşüncelerimize yönelik değerlendirmelerimizi 10 Ocak 2024 tarihinde yayımladığımız Strateji Raporumuz ile aşağıdaki şekilde belirtiyoruz:

2024 yılına ait ortalama fiyat beklentimizi \$2035 (2023 beklentimiz \$1945 ortalama, gerçekleşen \$1943 ortalama) seviyesinde belirliyoruz. Söz konusu yaklaşımımıza temel oluşturan gerekçelerimizde ise önemli bir değişiklik henüz bulunmuyor: i) global faiz hadlerindeki tepe noktaya gelindiğini ve faiz indirimlerinin tartışmaya açıldığını görüyoruz ii) ETF'lerin son 3 yılda 36 milyar dolar satış gerçekleştirmesi iii) riskli varlıklara yönelimin yılın ikinci yarısına sarkma ihtimaline karşı başta ons altın olmak üzere değerli metallerdeki yükseliş beklentimizi 2024 ve özellikle de 2025'te devreye almamız iv) Amerikan para politikasının kademeli gevşeme aşamasına girmek üzere olduğunu düşünmemiz gerekçe olarak gösterilebilir.

Kısa vadeli işlemlerde \$2300-2200-2160/50 destek, \$2420-2450 ise direnç bölgesi olarak yakından izlenebilir. Uzun vade yatırımcılar açısından altın ve gümüş özelinde emtia piyasası pozitif düşüncelerimizi orta katsayı ile de olsa muhafaza ediyoruz.

Şirket haberleri

KMPUR: Yeni İş Anlaşması / olumlu

Şirket, Ravago Petrokimya A.Ş. ile stratejik iş birliği konusunda anlaşmaya varmıştır. Bu iş birliği kapsamında, Ravago'nun "Ravapol" ticari isimli tüm poliüretan sistemleri ve ürünlerinin üretimi, satış ve pazarlama faaliyetleri Kimpur tarafından gerçekleştirilecektir.

Anlaşma çerçevesinde, Ravago'ya ait mevcut poliüretan sistem üretim tesis ve ekipmanları Kimpur'un Düzce tesisine taşınacaktır. Bu stratejik hamle ile Şirket yaklaşık 85.000 tonluk ilave kapasiteye sahip olacaktır. Böylece, Gebze tesisinde 141 bin ton, Düzce tesisinde 30 bin ton ile toplamda 171 bin ton olan mevcut yurt içi üretim kapasitesi yeni stratejik yatırım ile 256 bin ton seviyesine çıkacaktır. Letonya tesisindeki 25 bin ton üretim kapasitesi ile toplam global kapasitemizin çıkacağı seviye de 281 bin ton olacaktır.

Devir çalışmaları 15 Haziran 2024 tarihinde başlayacak olup, bu sürecin 2024 yılı sonuna kadar tamamlanması hedeflenmektedir.

İlgili haberi önceki gelişmenin sonucu olması sebebiyle KMPUR payları açısından olumlu olarak değerlendiriyoruz.

TATGD: 1Ç24 Bilanço değerlendirmesi / olumsuz

Enflasyon muhasebesi uygulanmış verilere göre, Tat Gıda, 1Ç24'te 1.540 milyon TL satış geliri, 164 milyon TL FAVÖK tarafında zarar ve 121 milyon TL net zarar açıkladı. Muhasebe değişikliği nedeniyle 1Ç24 döneminde finansallarında, parasal kazanç/kayıp kalemi altında 264 milyon TL'lik olumlu etki oluştu. Enflasyon muhasebesi etkilerini içeren 1Ç24 finansallarında, satış geliri düşerken, FAVÖK ve net kar kalemleri zarar olarak gerçekleşti.

Finansal sonuçların hisse performansı üzerinde olumsuz bir etki yaratacağı düşüncesindeyiz.

ALARK: Pay satışı hakkında / nötr

Sermaye Piyasası Kurulu'nun Seri: II, No:15.1 Sayılı Tebliği kapsamında Şirket ortaklarından Vedat Aksel Alaton, Leyla Alaton ve Dalia Garih tarafından pay alım satım işlemlerine ilişkin açıklamaları aşağıdaki gibidir.

Vedat Aksel Alaton: 24/05/2024 - 24/05/2024 tarihinde ALARKO HOLDİNG A.Ş. payları ile ilgili olarak 112,00 - 112,00 TL fiyat aralığından 0 TL toplam nominal tutarlı alış işlemi ve/veya 4.350.000 TL toplam nominal tutarlı satış işlemi gerçekleştirilmiştir. Bu işlemle birlikte ALARKO HOLDİNG A.Ş. sermayesindeki payları/oy hakları 24/05/2024 tarihi itibarıyla %14,2705'e düşmüştür.

Leyla Alaton: 24/05/2024 - 24/05/2024 tarihinde ALARKO HOLDİNG A.Ş. payları ile ilgili olarak 112,00 - 112,00 TL fiyat aralığından 0 TL toplam nominal tutarlı alış işlemi ve/veya 6.525.000 TL toplam nominal tutarlı satış işlemi gerçekleştirilmiştir. Bu işlemle birlikte ALARKO HOLDİNG A.Ş. sermayesindeki payları/oy hakları 24/05/2024 tarihi itibarıyla %14,7705'e düşmüştür.

Dalia Garih: 24/05/2024 - 24/05/2024 tarihinde ALARKO HOLDİNG A.Ş. payları ile ilgili olarak 112,00 - 112,00 TL fiyat aralığından 0 TL toplam nominal tutarlı alış işlemi ve/veya 4.350.000 TL toplam nominal tutarlı satış işlemi gerçekleştirilmiştir. Bu işlemle birlikte ALARKO HOLDİNG A.Ş. sermayesindeki payları/oy hakları 24/05/2024 tarihi itibarıyla %13,0409'a düşmüştür.

Söz konusu pay satışlarının ek bir baskı yaratmayacağını, uzun süredir gündemde yer alan satışın tamamlanmasıyla da baskının kalkabileceğini düşünüyoruz.

KAP haberleri

| Kar Payı Ödemeleri | | | | | | | | | | | | |
|--------------------|------------|----------------|----------------|--------------------------|-------------------------|-----------------|---------------|--------------------------|------------------------|---------------|--------------------------|------------------------|
| Hisse Kodu | Özet Bilgi | Dağıtım Tarihi | Kapanış Fiyatı | Pay Başına Kar (Brüt TL) | Pay Başına Kar (Net TL) | Kar Payı Verimi | XU030 Ağırlık | XU030'a Yüzdesele Etkisi | XU030'a Puansal Etkisi | XU100 Ağırlık | XU100'e Yüzdesele Etkisi | XU100'e Puansal Etkisi |
| CCOLA | Kar payı | 27.05.2024 | 789.50 | 7.86 | 7.08 | 1.00% | Yok | Etkisi bulunmuyor | Etkisi bulunmuyor | 1.72% | 0.02% | 1.83 |
| MGROS | Kar payı | 27.05.2024 | 465.00 | 6.90 | 6.21 | 1.48% | Yok | Etkisi bulunmuyor | Etkisi bulunmuyor | 1.47% | 0.02% | 2.33 |

Kaynak: Deniz Yatırım Strateji ve Araştırma, Rasyonet, KAP

| Genel Kurullar | | | | | | |
|-------------------------|--------------------|------------------------|------------------------|--------------------|---------------------------|-----------------------|
| 1.hafta | | | | | | |
| 29 Nisan 2024 Pazartesi | 30 Nisan 2024 Salı | 01 Mayıs 2024 Çarşamba | 02 Mayıs 2024 Perşembe | 03 Mayıs 2024 Cuma | 04 Mayıs 2024 Cumartesi | 05 Mayıs 2024 Pazar |
| GENIL / 10:00 | IHLAS / 09:00 | | GUBRF / 10:00 | KRTEK / 10:30 | | |
| DARDL / 11:00 | AKSGY / 10:00 | | KSTUR / 10:30 | TARKM / 10:30 | | |
| SAHOL / 11:00 | LINK / 14:00 | | TCELL / 10:30 | METUR / 11:00 | | |
| DAPGM / 13:00 | BOBET / 14:00 | | ULKER / 11:00 | SKBNK / 11:00 | | |
| KUVVA / 14:00 | BMSTL / 14:00 | | ORMA / 14:00 | TSPOR / 14:00 | | |
| KBORU / 14:00 | MARBL / 15:00 | | | AKENR / 14:00 | | |
| | GOLTS / 15:00 | | | | | |
| 2.hafta | | | | | | |
| 06 Mayıs 2024 Pazartesi | 07 Mayıs 2024 Salı | 08 Mayıs 2024 Çarşamba | 09 Mayıs 2024 Perşembe | 10 Mayıs 2024 Cuma | 11 Mayıs 2024 Cumartesi | 12 Mayıs 2024 Pazar |
| | KRGYO / 14:00 | | KONYA / 11:00 | BASCM / 11:00 | | YGGYO / 11:00 |
| | | | MEDTR / 11:00 | FLAP / 11:00 | | |
| | | | ONCSM / 14:00 | | | |
| 3.hafta | | | | | | |
| 13 Mayıs 2024 Pazartesi | 14 Mayıs 2024 Salı | 15 Mayıs 2024 Çarşamba | 16 Mayıs 2024 Perşembe | 17 Mayıs 2024 Cuma | 18 Mayıs 2024 Cumartesi | 19 Mayıs 2024 Pazar |
| MPARK / 10:00 | BANVT / 11:00 | CEMAS / 09:00 | GOODY / 10:00 | AKFGY / 10:00 | | |
| PNLSN / 11:00 | AYEN / 14:00 | EKGYO / 10:00 | DZGYO / 11:00 | KLMSN / 10:00 | | |
| TKFEN / 14:00 | ALGYO / 15:00 | TGSAS / 10:00 | SOKM / 14:00 | MANAS / 10:00 | | |
| | | TRCAS / 10:00 | | LUKSK / 11:00 | | |
| | | GENTS / 11:00 | | SUWEN / 14:00 | | |
| | | ALCAR / 15:00 | | EGPRO / 15:00 | | |
| 4.hafta | | | | | | |
| 20 Mayıs 2024 Pazartesi | 21 Mayıs 2024 Salı | 22 Mayıs 2024 Çarşamba | 23 Mayıs 2024 Perşembe | 24 Mayıs 2024 Cuma | 25 Mayıs 2024 Cumartesi | 26 Mayıs 2024 Pazar |
| TATEN / 11:00 | RNPOL / 11:00 | ECILC / 09:00 | FORMT / 09:30 | AKSUE / 10:00 | | |
| DOBUR / 13:00 | LMKDC / 12:00 | PRZMA / 12:00 | SAFKR / 10:00 | DOGUB / 11:00 | | |
| | | ECZYT / 13:00 | EDIP / 11:00 | BIGCH / 14:00 | | |
| | | AGYO / 14:00 | | GRSEL / 14:00 | | |
| | | INTEM / 15:00 | | ERBOS / 15:00 | | |
| | | | | THYAO / 15:00 | | |
| | | | | YUNSA / 15:00 | | |
| 5.hafta | | | | | | |
| 27 Mayıs 2024 Pazartesi | 28 Mayıs 2024 Salı | 29 Mayıs 2024 Çarşamba | 30 Mayıs 2024 Perşembe | 31 Mayıs 2024 Cuma | 01 Haziran 2024 Cumartesi | 02 Haziran 2024 Pazar |
| BRLSM / 10:30 | ATEKS / 11:00 | 10:00 / VESTL | IHLAS / 09:00 | CMBTN / 09:30 | | |
| KCAER / 10:30 | GRNYO / 11:00 | 11:00 / HATEK | DYOBY / 09:30 | PNSUT / 09:30 | | |
| OSMEN / 11:00 | TURGG / 11:00 | 11:00 / MRSHL | ASTOR / 10:00 | YGYO / 10:00 | | |
| ZOREN / 13:00 | TMPOL / 11:30 | 12:30 / VESBE | ISBIR / 10:00 | AYCES / 11:00 | | |
| BRSAN / 14:00 | EGEEN / 13:00 | 14:00 / DMSAS | KARDEMİR / 10:00 | ORGE / 11:00 | | |
| ALARK / 15:00 | OZKGY / 14:00 | | SDTTR / 10:00 | TRGYO / 11:00 | | |
| | BURCE / 14:00 | | KRVGD / 10:30 | CMEN / 11:30 | | |
| | YAYLA / 14:00 | | SMRTG / 10:30 | YYAPI / 11:30 | | |
| | SAYAS / 15:00 | | HDFGS / 11:00 | YESIL / 13:30 | | |
| | BURVA / 15:30 | | VKING / 11:30 | GLBMD / 14:00 | | |
| | | | BOSSA / 14:00 | PETUN / 14:30 | | |
| | | | SANFM / 14:00 | SARKY / 14:30 | | |
| | | | VAKKO / 14:00 | CVKMD / 15:00 | | |
| | | | YYLGD / 14:00 | | | |
| | | | PINSU / 14:30 | | | |

Kaynak: Deniz Yatırım Strateji ve Araştırma, KAP

KAP HABERLERİ

Hisse

Haber

TOASO

Stellantis Otomotiv Pazarlama A.Ş. paylarının devralınmasına ilişkin Rekabet Kurulu Kararı; 29.07.2023 tarihli açıklama ile Stellantis Otomotiv Pazarlama A.Ş.'nin (Stellantis Otomotiv) paylarının tamamının, Peugeot, Citroën, Opel ve DS Automobiles'dan oluşan Stellantis markalarının distribütörlüğünü içerecek şekilde Stellantis Otomotiv'in Türkiye'deki mevcut faaliyetlerinin Şirket tarafından devralınmasına ilişkin Pay Devir Sözleşmesi'nin imzalandığı, 05.12.2023 tarihli açıklamada ise anılan işlemle ilgili alınması gereken Rekabet Kurulu izni konusunda yapılan değerlendirme sonucunda, Rekabet Kurulu tarafından, işlemin 4054 sayılı Rekabetin Korunması Hakkında Kanun'un 10. maddesinin birinci fıkrası uyarınca nihai incelemeye alınmasına karar verildiği ve sürecin devam ettiği kamuya duyurulmuştur. Rekabet Kurulu tarafından yapılan bildirimle nihai incelemenin 23.05.2024 tarihinde tamamlanamayacağına anlaşıldığı ifade edilerek nihai inceleme süresinin uzatılmasına karar verildiği bildirilmiştir. Bu kapsamda 05.12.2023 tarihli açıklamada belirtildiği üzere süreç devam etmektedir.

ZOREN

Finansal varlık satışı, İsrail'de doğrudan ortağı olduğu Ezotech Electric Ltd., Solad Energy Ltd. ve Adnit Real Estate Ltd. şirketleri sermayelerinde sahip olduğu payların tamamının satışı hakkında; Şirket'in de dahil olduğu Zorlu Grubu yatırım politika ve stratejileri çerçevesinde, orta vadede yenilenebilir enerji projelerine odaklanmak amacıyla; Şirket 24.05.2024 tarihli yönetim kurulu toplantısında; 1. Sermayesine %42,15 oranında doğrudan iştirak ettiği İsrail'de yerleşik Ezotech Electric Ltd. ("Ezotech")'nin 10.000 Yeni İsrail Şekeli (NIS) tutarındaki sermayesinde sahip olduğu, her biri 1 Yeni İsrail Şekeli (NIS) değerinde olan 4.215 adet hissenin tamamının, 5.405.406 ABD Doları karşılığında tüm hak ve borçlarıyla birlikte, gerekli koşulların sağlanması ve yasal izinlerin alınması kaydıyla, Ezotech'in diğer ortağı (%57,85) Edeltech Ltd.'ye ("Edeltech") satışına (bu satışa bağlı olarak Ezotech'in %100 bağlı ortaklıkları olan dolaylı iştirakleri Ashdod Energy Ltd. ve Ramat Negev Energy Ltd. şirketleri ile bu şirketlerin altında bulunan Ashdod ve Ramat Negev doğal gaz santralleri de Edeltech'e geçecektir) ve ilaveten söz konusu satış kapsamında Şirket tarafından Ezotech'den olan 28.918.919 ABD Doları tutarındaki finansal alacağının da Ezotech'den tahsiline; 2. Sermayesine %42,15 oranında doğrudan iştirak ettiği İsrail'de yerleşik Solad Energy Ltd. ("Solad")'nin 10.000 Yeni İsrail Şekeli (NIS) tutarındaki sermayesinde sahip olduğu her biri 1 Yeni İsrail Şekeli (NIS) değerinde olan 4.215 adet hissenin tamamının, hisselerin nominal değeri olan 4.215 Yeni İsrail Şekeli (NIS) karşılığında, tüm hak ve borçları ile birlikte, gerekli koşulların sağlanması ve yasal izinlerin alınması kaydıyla, Solad'ın diğer ortaklarından (%8,85) Edeltech'e satışına ve ilaveten söz konusu satış kapsamında 4.324.324 ABD Doları tutarındaki finansal alacağın da Edeltech Energy Lines Ltd. ve Edeltech'den tahsiline; 3. Sermayesine %42,15 oranında doğrudan iştirak ettiği İsrail'de yerleşik Adnit Real Estate Ltd. ("Adnit")'nin 10.000 Yeni İsrail Şekeli (NIS) tutarındaki sermayesinde sahip olduğumuz her biri 1 Yeni İsrail Şekeli (NIS) değerinde olan 4.215 adet hissenin tamamının, hisselerin nominal değeri olan 4.215 Yeni İsrail Şekeli (NIS) karşılığında, tüm hak ve borçları ile birlikte, gerekli koşulların sağlanması ve yasal izinlerin alınması kaydıyla, Adnit'in diğer ortağı (%57,85) Edeltech Holdings 2006 Ltd.'e satışına; karar verilmiştir. Bu kapsamda taraflar arasında sözleşmesel koşulların yerine getirilmesi ve yasal izinlerin alınması kaydıyla Ezotech, Solad ve Adnit şirketlerinin satışı için ayrı ayrı "Hisse Alım Sözleşmeleri" 24.05.2024 tarihinde imzalanmıştır.

Kaynak: Deniz Yatırım Strateji ve Araştırma, KAP

Teknik yorum

BIST 100 endeksi

Cuma günü endeks -1.07% değişimle 10676,65 seviyesinde kapattı. İşlem hacmi yüksek seviyede gerçekleşti. Endekste satış baskısı dün de devam etti.10750 altında kaldıkça satış baskısının devamı beklenebilir. Bu durumda 10400 – 10500 bandını kuvvetli destek bandı olarak takip ediyoruz ve bu seviyeden / yaklaştıkça tepki alımlarının gelebileceği düşüncesindeyiz. 5 g Ort. 10800.66 22 g. Ort. 10302.81 seviyesindedir. Destek olarak 10400 ve 10500, direnç olarak 10750 ve 10810 takip ediyoruz. Bu sabah yatay açılış ve sonrasında 10500 – 10800 arasında işlem aktivitesi bekliyoruz.



VIOP - X30Y vade teknik analiz

Cuma vadeli endeks günü -1.46% değişimle 12035.00 seviyesinde kapattı. İşlem hacmi yüksek seviyede gerçekleşti. Vadeli endekste satış baskısı dün de devam etti. 12170 altında kaldıkça satış baskısının devamı beklenebilir.12000 kritik destek olarak görüyoruz ve / ancak bu seviye altında satış baskısının artma riskini göz ardı etmiyoruz. 5g. Ort. 12251.20 22 g. Ort. 11851,56 seviyesindedir. Destek olarak 11800 ve 12000, direnç olarak ise 12170 ve 12400 takip ediyoruz. Bu sabah yatay açılış ve sonrasında 11800 – 12300 arasında işlem aktivitesi bekliyoruz.



BIST 100 endeks ağırlıkları ve puan katkıları

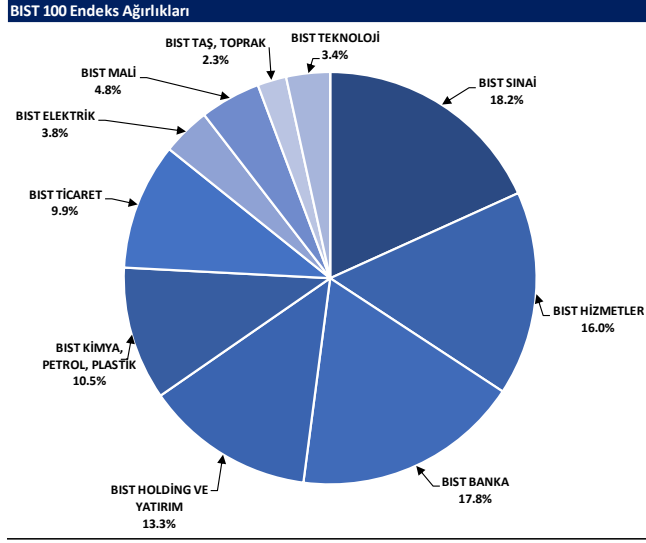

Kaynak: Deniz Yatırım Strateji ve Araştırma Bölümü hesaplamaları, Rasyonet

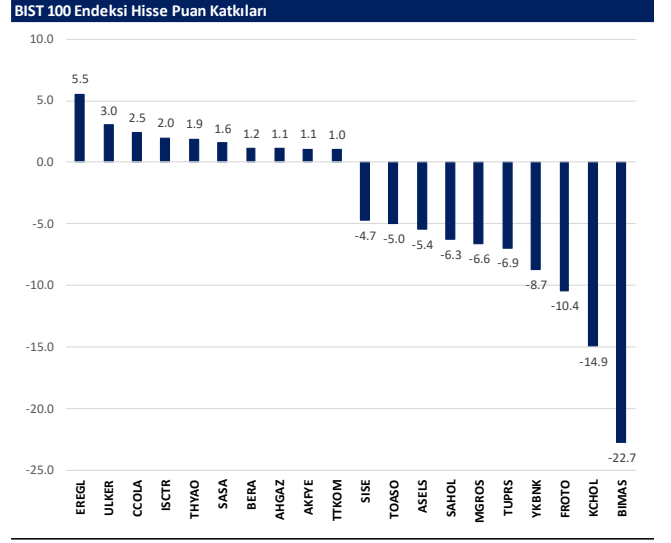

Kaynak: Deniz Yatırım Strateji ve Araştırma Bölümü hesaplamaları, Rasyonet

BIST endekslerine ait performanslar

| BIST Endeksleri | Endeks Açıklaması | 24.05.2024 | 23.05.2024 | Günlük değişim | 29.12.2023 | Yıl başlangıcından değişim |
|-----------------|------------------------------------|------------|------------|----------------|------------|----------------------------|
| XU100 | BIST 100 | 10677 | 10793 | -1.1% | 7470 | 43% |
| XU30 | BIST 30 | 11669 | 11812 | -1.2% | 8021 | 45% |
| XU50 | BIST 50 | 9452 | 9666 | -1.2% | 6572 | 44% |
| XBANK | BIST BANKA | 15069 | 15142 | -0.5% | 8717 | 73% |
| XUTUM | BIST TUM | 12156 | 12286 | -1.1% | 8577 | 42% |
| XUMAL | BIST MALI | 12247 | 12372 | -1.0% | 7888 | 55% |
| XQ30S | BIST 30 AĞIRLIK SINIRLAMALI 10 | 11933 | 12083 | -1.2% | 8193 | 46% |
| X100S | BIST 100 AĞIRLIK SINIRLAMALI 10 | 10679 | 10795 | -1.1% | 7472 | 43% |
| XBANA | BIST ANA | 31291 | 31561 | -0.9% | 23113 | 35% |
| XBLSM | BIST BİLİŞİM | 5844 | 5947 | -1.7% | 3706 | 58% |
| XELKT | BIST ELEKTRİK | 598 | 599 | -0.1% | 452 | 32% |
| XFINK | BIST FİN. KIR. FAKTORİNG | 4334 | 4377 | -1.0% | 3198 | 36% |
| XGIDA | BIST GIDA, İÇECEK | 12599 | 12565 | 0.3% | 8837 | 43% |
| XGMYO | BIST GAYRİMENKUL Y.O. | 2896 | 2931 | -1.2% | 2449 | 18% |
| XHARZ | BIST HALKA ARZ | 96896 | 98185 | -1.3% | 79702 | 22% |
| XHOLD | BIST HOLDİNG VE YATIRIM | 10146 | 10317 | -1.7% | 6642 | 53% |
| XILTM | BIST İLETİŞİM | 2325 | 2339 | -0.6% | 1391 | 67% |
| XINSA | BIST İNŞAAT | 10077 | 10348 | -2.6% | 8943 | 13% |
| XKAGT | BIST ORMAN, KAĞIT, BASIM | 6552 | 6629 | -1.2% | 5267 | 24% |
| XKMYA | BIST KİMYA,PETROL,PLASTİK | 14336 | 14480 | -1.0% | 11439 | 25% |
| XKOBI | BIST KOBLİ SANAYİ | 29316 | 29787 | -1.6% | 22204 | 32% |
| XKURY | BIST KURUMSAL YÖNETİM | 8976 | 9082 | -1.2% | 6264 | 43% |
| XMADN | BIST MADENCİLİK | 6348 | 6361 | -0.2% | 5363 | 18% |
| XMANA | BIST METAL ANA | 17973 | 17842 | 0.7% | 14826 | 21% |
| XMESEY | BIST METAL EŞYA, MAKİNA | 25942 | 26548 | -2.3% | 18675 | 39% |
| XSDA | BIST ADANA | 8521 | 8692 | 0.9% | 66137 | 35% |
| XSANK | BIST ANKARA | 17670 | 17899 | -1.3% | 12998 | 36% |
| XSANT | BIST ANTALYA | 11694 | 11912 | -1.8% | 11026 | 6% |
| YSBAL | BIST BALIKESİR | 10032 | 10145 | -1.1% | 8036 | 25% |
| XSUR | BIST BURSA | 20009 | 20387 | -1.9% | 14349 | 39% |
| XSDNZ | BIST DENİZLİ | 10452 | 10456 | 0.0% | 6224 | 68% |
| XSGRT | BIST SİGORTA | 63321 | 62401 | 1.5% | 33697 | 88% |
| XSIST | BIST İSTANBUL | 13793 | 13935 | -1.0% | 9479 | 46% |
| XSIZM | BIST İZMİR | 15865 | 15913 | -0.3% | 13131 | 21% |
| XSKAY | BIST KAYSERİ | 36233 | 36748 | -1.4% | 28581 | 27% |
| XSKOC | BIST KOCAELİ | 30320 | 30847 | -1.7% | 23577 | 29% |
| XSKON | BIST KONYA | 11592 | 11631 | -0.3% | 7870 | 47% |
| XSPOR | BIST SPOR | 4396 | 4330 | 1.5% | 3668 | 20% |
| XSTKR | BIST TEKİRDAĞ | 47314 | 47497 | -0.4% | 39257 | 21% |
| XTAST | BIST TAŞ, TOPRAK | 12431 | 12557 | -1.0% | 10958 | 13% |
| XTCRT | BIST TİCARET | 23991 | 24612 | -2.5% | 16660 | 44% |
| XTEKS | BIST TEKSTİL, DERİ | 4453 | 4475 | -0.5% | 2994 | 49% |
| XTM2S | BIST TEMETTÜ 25 | 14917 | 15149 | -1.5% | 9394 | 59% |
| XTMTU | BIST TEMETTÜ | 11375 | 11536 | -1.4% | 7491 | 52% |
| XTRZM | BIST TURİZM | 1452 | 1455 | -0.2% | 997 | 46% |
| XTUMY | BIST TUM-100 | 35558 | 35927 | -1.0% | 25772 | 38% |
| XUHI2 | BIST HİZMETLER | 9664 | 9780 | -1.2% | 6839 | 41% |
| XULAS | BIST ULUŞTIRMA | 35750 | 35743 | 0.0% | 24695 | 45% |
| XUSIN | BIST SİNAİ | 14910 | 15046 | -0.9% | 11532 | 29% |
| XUSRD | BIST SÜRÜRÜLEBİLİRLİK | 14548 | 14705 | -1.1% | 9694 | 50% |
| XUTEK | BIST TEKNOLOJİ | 13836 | 14070 | -1.7% | 9541 | 45% |
| XYLDZ | BIST YILDIZ | 11392 | 11515 | -1.1% | 8042 | 42% |
| XYORT | BIST MENKUL KIYIM Y.O. | 4395 | 4462 | -1.5% | 3385 | 30% |
| XYU30 | BIST 100-30 | 19216 | 19354 | -0.7% | 14042 | 37% |
| X10XB | BIST BANKA DİSİ LİKİT 10 | 13011 | 13061 | -0.4% | 9883 | 32% |
| XAKUR | BIST ARACI KURUMLAR | 46776 | 47215 | -0.9% | 36746 | 27% |
| XLBNK | BIST LİKİT BANKA | 13350 | 13420 | -0.5% | 7700 | 73% |
| XTKJS | BIST TEKNOLOJİ AĞIRLIK SINIRLAMALI | 21675 | 22007 | -1.5% | 14089 | 54% |

Kaynak: Deniz Yatırım Strateji ve Araştırma, Rasyonel

Seçilmiş BIST Endekslerine Ait Günlük Performanslar

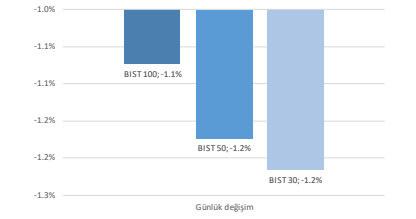

Kaynak: Deniz Yatırım Strateji ve Araştırma Bölümü hesaplamaları, Rasyonel

Seçilmiş BIST Endekslerine Ait Günlük Performanslar

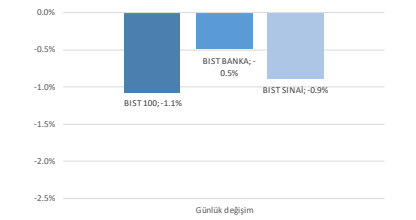

Kaynak: Deniz Yatırım Strateji ve Araştırma Bölümü hesaplamaları, Rasyonel

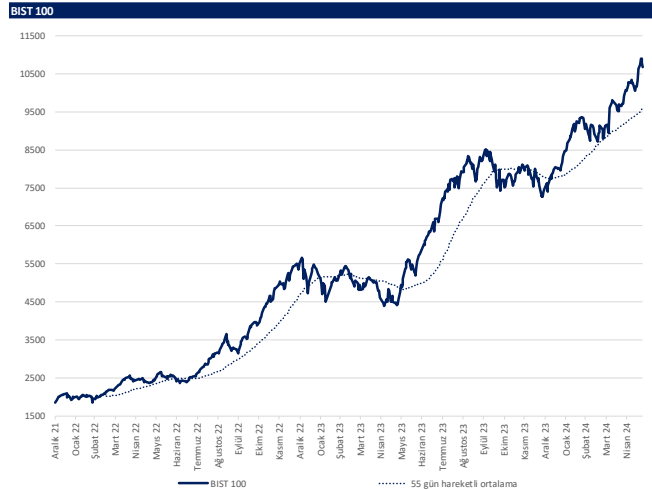

Kaynak: Deniz Yatırım Strateji ve Araştırma, Rasyonel

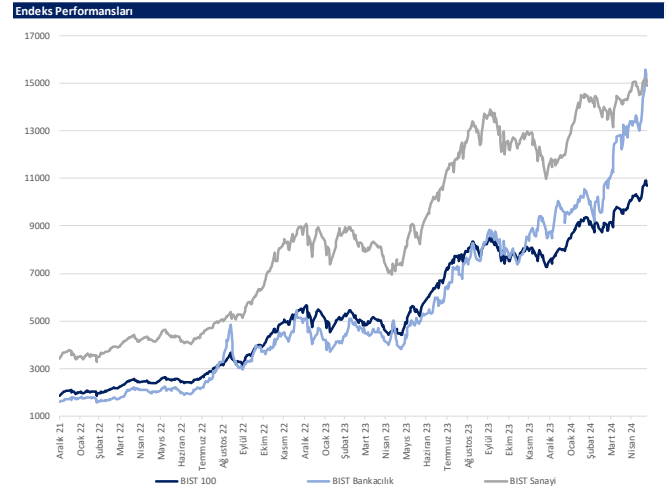

Kaynak: Deniz Yatırım Strateji ve Araştırma, Rasyonel

Günlük bazda seçilmiş indikatörler puanlama sistemi



DENİZ YATIRIM STRATEJİ & ARAŞTIRMA | BIST 100 ENDEKSİ GÜNLÜK BAZDA SEÇİLMİŞ İNDİKATÖRLER PUANLAMA SİSTEMİ

| Hisse Adı | Son Kapama | Önceki gün kapanış | Değişim | İşlem Hacmi (mln) | RSI | MACD | İşlem Hacmi > 3 gün ort. | RSI > 5 gün ort. | RSI < 70.0 | RSI > 30.0 | MACD > 5 gün ort. | MACD > 0 | Son Kapanış > 3 gün ort. | Önceki Puan | Puan |
|-----------|------------|--------------------|---------|-------------------|-------|---------|--------------------------|------------------|------------|------------|-------------------|----------|--------------------------|-------------|-------|
| BİSA | 23.20 | 23.25 | 4.42% | 720.37 | 58.35 | 0.09 | ✓ | ✓ | ✓ | ✓ | ✓ | ✓ | ✓ | 100.0 | 100.0 |
| DDAS | 310.00 | 306.75 | 1.06% | 1,306.43 | 58.02 | 1.25 | ✓ | ✓ | ✓ | ✓ | ✓ | ✓ | ✓ | 100.0 | 100.0 |
| UKER | 142.70 | 137.00 | 4.16% | 1,131.80 | 77.15 | 7.33 | ✓ | ✓ | ✓ | ✓ | ✓ | ✓ | ✓ | 91.0 | 91.0 |
| AKFYE | 27.24 | 26.30 | 3.57% | 358.57 | 54.42 | 0.53 | ✓ | ✓ | ✓ | ✓ | ✓ | ✓ | ✓ | 87.5 | 87.5 |
| ALARK | 120.60 | 119.10 | 1.26% | 3,633.36 | 50.34 | -1.22 | ✓ | ✓ | ✓ | ✓ | ✓ | ✓ | ✓ | 87.5 | 87.5 |
| ASTOR | 107.30 | 109.00 | -1.56% | 1,683.77 | 57.15 | 1.59 | x | ✓ | ✓ | ✓ | ✓ | ✓ | ✓ | 75.0 | 75.0 |
| CINEA | 34.34 | 33.90 | 1.30% | 388.95 | 61.69 | 0.64 | x | ✓ | ✓ | ✓ | ✓ | ✓ | ✓ | 75.0 | 75.0 |
| DHOL | 15.90 | 15.70 | 1.27% | 849.29 | 68.94 | 0.48 | x | ✓ | ✓ | ✓ | ✓ | ✓ | ✓ | 75.0 | 75.0 |
| GWIND | 30.06 | 30.20 | -0.46% | 212.27 | 62.92 | 0.74 | x | ✓ | ✓ | ✓ | ✓ | ✓ | ✓ | 75.0 | 75.0 |
| KROMD | 29.86 | 29.52 | 1.15% | 1,749.52 | 69.36 | 1.12 | x | ✓ | ✓ | ✓ | ✓ | ✓ | ✓ | 75.0 | 75.0 |
| AHGAZ | 16.51 | 16.03 | 2.99% | 206.17 | 79.00 | 0.73 | x | ✓ | x | ✓ | ✓ | ✓ | ✓ | 66.0 | 66.0 |
| AKBNK | 66.50 | 66.55 | -0.08% | 3,863.36 | 68.42 | 3.07 | x | ✓ | ✓ | ✓ | ✓ | ✓ | ✓ | 66.0 | 66.0 |
| AKFYG | 2.38 | 2.45 | -2.86% | 164.08 | 51.94 | 0.04 | ✓ | ✓ | ✓ | ✓ | ✓ | ✓ | ✓ | 66.0 | 66.0 |
| AKSEN | 47.36 | 46.68 | 1.46% | 358.71 | 75.39 | 2.31 | x | ✓ | ✓ | ✓ | ✓ | ✓ | ✓ | 66.0 | 66.0 |
| ALBRK | 6.21 | 6.19 | 0.32% | 142.90 | 81.66 | 0.36 | x | ✓ | x | ✓ | ✓ | ✓ | ✓ | 66.0 | 66.0 |
| ANSGR | 112.50 | 111.60 | 0.81% | 166.13 | 88.25 | 7.19 | x | ✓ | x | ✓ | ✓ | ✓ | ✓ | 66.0 | 66.0 |
| CCOLA | 781.64 | 771.24 | 1.35% | 190.38 | 48.68 | 1.99 | x | ✓ | x | ✓ | ✓ | ✓ | ✓ | 66.0 | 66.0 |
| ENERY | 187.00 | 184.00 | 1.63% | 158.43 | 63.05 | 5.50 | x | ✓ | ✓ | ✓ | ✓ | ✓ | ✓ | 66.0 | 66.0 |
| EREGL | 49.42 | 48.52 | 1.85% | 6,951.38 | 71.93 | 1.50 | x | ✓ | ✓ | ✓ | ✓ | ✓ | ✓ | 66.0 | 66.0 |
| TTKOM | 45.90 | 45.30 | 1.32% | 815.06 | 78.70 | 2.24 | x | ✓ | x | ✓ | ✓ | ✓ | ✓ | 66.0 | 66.0 |
| TURSG | 75.95 | 75.05 | 1.20% | 150.47 | 79.60 | 3.99 | x | ✓ | x | ✓ | ✓ | ✓ | ✓ | 66.0 | 66.0 |
| EUREN | 15.11 | 15.26 | -0.98% | 225.25 | 45.59 | -0.18 | ✓ | ✓ | ✓ | ✓ | ✓ | ✓ | x | 62.5 | 62.5 |
| SASA | 48.78 | 48.40 | 0.79% | 2,070.37 | 64.45 | 1.85 | x | ✓ | ✓ | ✓ | ✓ | ✓ | ✓ | 62.5 | 62.5 |
| SMART | 55.55 | 55.95 | -0.71% | 239.37 | 45.52 | -0.69 | x | ✓ | ✓ | ✓ | ✓ | ✓ | ✓ | 62.5 | 62.5 |
| TABGO | 176.90 | 176.60 | 0.17% | 218.35 | 70.76 | 8.54 | x | ✓ | x | ✓ | ✓ | ✓ | ✓ | 58.0 | 58.0 |
| TAVHL | 241.50 | 244.00 | -1.02% | 449.14 | 73.13 | 11.15 | x | ✓ | x | ✓ | ✓ | ✓ | ✓ | 58.0 | 58.0 |
| AEFES | 202.40 | 202.80 | -0.20% | 494.49 | 65.32 | 8.80 | ✓ | x | ✓ | ✓ | ✓ | ✓ | x | 53.5 | 53.5 |
| AKSA | 122.00 | 122.30 | -0.25% | 208.32 | 61.38 | 4.67 | ✓ | x | ✓ | ✓ | ✓ | ✓ | x | 53.5 | 53.5 |
| BTİCM | 136.40 | 138.00 | -1.16% | 190.38 | 48.68 | 1.99 | x | ✓ | ✓ | ✓ | ✓ | ✓ | x | 53.5 | 53.5 |
| FROYD | 1,123.00 | 1,158.00 | -3.05% | 1,531.43 | 43.56 | 18.94 | ✓ | ✓ | ✓ | ✓ | ✓ | ✓ | x | 41.0 | 41.0 |
| MGRSOS | 458.10 | 477.31 | -4.02% | 1,529.32 | 48.95 | 10.45 | ✓ | x | ✓ | ✓ | ✓ | ✓ | x | 53.5 | 53.5 |
| ODAS | 9.35 | 9.23 | 1.30% | 386.53 | 48.94 | 0.01 | x | ✓ | ✓ | ✓ | ✓ | ✓ | ✓ | 53.5 | 53.5 |
| BİODEN | 18.28 | 18.20 | 0.44% | 100.69 | 43.52 | -0.00 | x | ✓ | ✓ | ✓ | ✓ | ✓ | ✓ | 41.0 | 41.0 |
| CWENE | 235.50 | 240.10 | -1.92% | 230.49 | 30.18 | -11.74 | ✓ | x | ✓ | ✓ | ✓ | x | x | 41.0 | 41.0 |
| ENKAI | 39.64 | 40.84 | -2.94% | 571.05 | 62.56 | 0.97 | ✓ | x | ✓ | ✓ | ✓ | ✓ | x | 41.0 | 41.0 |
| GESAN | 63.65 | 66.60 | -5.93% | 539.87 | 32.44 | -1.45 | ✓ | x | ✓ | ✓ | ✓ | ✓ | x | 41.0 | 41.0 |
| GLURF | 166.10 | 169.00 | -1.72% | 914.99 | 56.71 | 1.64 | x | ✓ | ✓ | ✓ | ✓ | ✓ | x | 41.0 | 41.0 |
| HALKB | 18.41 | 18.51 | -0.54% | 1,291.36 | 63.42 | 0.87 | x | ✓ | ✓ | ✓ | ✓ | ✓ | x | 41.0 | 41.0 |
| ISCTR | 15.44 | 15.37 | 0.46% | 4,041.02 | 68.95 | 0.79 | x | ✓ | ✓ | ✓ | ✓ | ✓ | x | 41.0 | 41.0 |
| ISGYO | 17.48 | 17.94 | -2.56% | 118.13 | 60.08 | 0.52 | x | ✓ | ✓ | ✓ | ✓ | ✓ | x | 41.0 | 41.0 |
| İSMMEN | 41.80 | 42.44 | -1.51% | 325.40 | 68.60 | 1.86 | x | ✓ | ✓ | ✓ | ✓ | ✓ | x | 41.0 | 41.0 |
| İZENK | 25.70 | 25.90 | -0.77% | 74.85 | 42.15 | -0.40 | ✓ | ✓ | ✓ | ✓ | ✓ | ✓ | x | 41.0 | 41.0 |
| KİSER | 53.75 | 55.20 | -2.63% | 114.23 | 30.05 | -1.53 | ✓ | ✓ | ✓ | ✓ | ✓ | ✓ | x | 41.0 | 41.0 |
| KOZAA | 50.10 | 50.60 | -0.99% | 359.97 | 50.67 | 0.07 | x | ✓ | ✓ | ✓ | ✓ | ✓ | x | 41.0 | 41.0 |
| OTKAR | 610.50 | 631.50 | -3.33% | 325.80 | 67.21 | 27.52 | x | ✓ | ✓ | ✓ | ✓ | ✓ | x | 41.0 | 41.0 |
| OYAKC | 63.55 | 65.50 | -2.98% | 299.06 | 55.14 | 1.22 | x | ✓ | ✓ | ✓ | ✓ | ✓ | x | 41.0 | 41.0 |
| PETRM | 21.24 | 21.24 | 0.00% | 1,347.33 | 56.37 | 0.13 | x | ✓ | ✓ | ✓ | ✓ | ✓ | x | 41.0 | 41.0 |
| TORASO | 303.50 | 314.75 | -3.57% | 1,396.84 | 65.78 | 10.83 | x | ✓ | ✓ | ✓ | ✓ | ✓ | x | 41.0 | 41.0 |
| TSKB | 10.74 | 10.88 | -1.29% | 165.25 | 62.74 | 0.36 | x | ✓ | ✓ | ✓ | ✓ | ✓ | x | 41.0 | 41.0 |
| YKBNK | 35.30 | 36.02 | -2.00% | 7,756.34 | 62.77 | 1.80 | x | ✓ | ✓ | ✓ | ✓ | ✓ | x | 41.0 | 41.0 |
| EĞEEN | 14,070.00 | 14,097.50 | -0.20% | 236.02 | 39.61 | -474.91 | x | ✓ | ✓ | ✓ | ✓ | ✓ | x | 37.5 | 37.5 |
| KOZAL | 21.88 | 21.70 | 0.83% | 1,026.21 | 44.85 | -0.36 | x | ✓ | ✓ | ✓ | ✓ | ✓ | x | 37.5 | 37.5 |
| SAYAS | 73.30 | 73.95 | -0.88% | 74.24 | 38.48 | -2.68 | x | ✓ | ✓ | ✓ | ✓ | ✓ | x | 37.5 | 37.5 |
| AGROT | 20.90 | 21.22 | -0.99% | 1,828.20 | 19.65 | -2.15 | ✓ | ✓ | ✓ | ✓ | ✓ | ✓ | x | 33.0 | 33.0 |
| ELPWR | 120.20 | 129.30 | -7.04% | 646.30 | 23.12 | -5.90 | ✓ | x | ✓ | ✓ | ✓ | ✓ | x | 33.0 | 33.0 |
| GARAN | 99.25 | 100.00 | -0.75% | 1,310.48 | 74.25 | 6.17 | x | x | ✓ | ✓ | ✓ | ✓ | x | 33.0 | 33.0 |
| TECELL | 91.80 | 92.70 | -0.97% | 1,622.71 | 79.62 | 4.14 | x | x | ✓ | ✓ | ✓ | ✓ | x | 33.0 | 33.0 |
| AKCNS | 142.60 | 146.30 | -2.53% | 123.39 | 40.35 | 0.38 | x | ✓ | ✓ | ✓ | ✓ | ✓ | x | 28.5 | 28.5 |
| ARCLK | 187.20 | 190.40 | -1.68% | 421.05 | 61.22 | 6.81 | x | ✓ | ✓ | ✓ | ✓ | ✓ | x | 28.5 | 28.5 |
| ASELS | 59.25 | 60.45 | -2.07% | 1,632.46 | 45.43 | 0.53 | x | ✓ | ✓ | ✓ | ✓ | ✓ | x | 28.5 | 28.5 |
| BİMAS | 467.50 | 484.50 | -3.51% | 1,238.48 | 67.13 | 24.21 | x | ✓ | ✓ | ✓ | ✓ | ✓ | x | 28.5 | 28.5 |
| ECILC | 56.75 | 57.90 | -1.99% | 161.89 | 54.64 | 1.55 | x | ✓ | ✓ | ✓ | ✓ | ✓ | x | 28.5 | 28.5 |
| ECZYT | 251.25 | 256.00 | -1.86% | 86.12 | 49.60 | 5.68 | x | ✓ | ✓ | ✓ | ✓ | ✓ | x | 28.5 | 28.5 |
| HEKTS | 15.46 | 15.70 | -1.53% | 361.91 | 45.18 | -0.09 | x | ✓ | ✓ | ✓ | ✓ | ✓ | x | 28.5 | 28.5 |
| İPERE | 39.18 | 39.58 | -1.01% | 90.53 | 46.43 | -0.28 | x | ✓ | ✓ | ✓ | ✓ | ✓ | x | 28.5 | 28.5 |
| KCHOL | 248.20 | 255.50 | -2.88% | 3,396.46 | 61.97 | 11.75 | x | ✓ | ✓ | ✓ | ✓ | ✓ | x | 28.5 | 28.5 |
| MAVİ | 96.25 | 96.80 | -0.57% | 174.55 | 61.83 | 3.73 | x | ✓ | ✓ | ✓ | ✓ | ✓ | x | 28.5 | 28.5 |
| POSSUS | 212.20 | 215.90 | -1.71% | 1,208.32 | 61.56 | 7.53 | x | ✓ | ✓ | ✓ | ✓ | ✓ | x | 28.5 | 28.5 |
| REEDR | 41.96 | 43.96 | -4.55% | 936.53 | 44.95 | -0.81 | x | ✓ | ✓ | ✓ | ✓ | ✓ | x | 28.5 | 28.5 |
| SANOL | 102.00 | 103.60 | -1.54% | 1,246.64 | 66.47 | 4.78 | x | ✓ | ✓ | ✓ | ✓ | ✓ | x | 28.5 | 28.5 |
| SİSE | 54.35 | 54.40 | -1.56% | 1,128.63 | 58.84 | 1.36 | x | ✓ | ✓ | ✓ | ✓ | ✓ | x | 28.5 | 28.5 |
| SİBNK | 5.11 | 5.14 | -0.58% | 222.68 | 61.15 | 0.15 | x | ✓ | ✓ | ✓ | ✓ | ✓ | x | 28.5 | 28.5 |
| SOKM | 65.40 | 66.40 | -1.51% | 369.71 | 55.83 | 1.39 | x | ✓ | ✓ | ✓ | ✓ | ✓ | x | 28.5 | 28.5 |
| THYAO | 318.25 | 317.50 | 0.24% | 7,308.47 | 54.11 | 3.72 | x | ✓ | ✓ | ✓ | ✓ | ✓ | x | 28.5 | 28.5 |
| TKFEN | 54.20 | 55.55 | -2.43% | 134.02 | 60.16 | 2.46 | x | ✓ | ✓ | ✓ | ✓ | ✓ | x | 28.5 | 28.5 |
| TTRAK | 1,011.00 | 1,013.00 | -0.20% | 257.64 | 59.29 | 32.18 | x | ✓ | ✓ | ✓ | ✓ | ✓ | x | 28.5 | 28.5 |
| TUPRS | 190.30 | 192.30 | -1.04% | 3,002.07 | 53.98 | -2.62 | x | ✓ | ✓ | ✓ | ✓ | ✓ | x | 28.5 | 28.5 |
| VAKBN | 22.10 | 21.92 | 0.82% | 777.25 | 68.32 | 1.29 | x | ✓ | ✓ | ✓ | ✓ | ✓ | x | 28.5 | 28.5 |
| VEBSE | 22.36 | 22.80 | -1.93% | 92.55 | 50.01 | 0.88 | x | ✓ | ✓ | ✓ | ✓ | ✓ | x | 28.5 | 28.5 |
| VESTL | 90.50 | 91.70 | -1.31% | 453.57 | 45.91 | 1.75 | x | ✓ | ✓ | ✓ | ✓ | ✓ | x | 28.5 | 28.5 |
| YIIGD | 13.58 | 14.06 | -3.41% | 145.09 | 49.75 | -0.01 | x | ✓ | ✓ | ✓ | ✓ | ✓ | x | 28.5 | 28.5 |
| ZOREN | 6.04 | 6.01 | 0.50% | 801.38 | 47.51 | 0.03 | x | ✓ | ✓ | ✓ | ✓ | ✓ | x | 28.5 | 28.5 |
| ENİSA | 69.00 | 68.95 | 0.07% | 212.77 | 70.03 | -2.25 | x | ✓ | ✓ | ✓ | ✓ | ✓ | x | 20.5 | 20.5 |
| BİFREN | 928.00 | 942.00 | -1.49% | 81.97 | 40.49 | -21.82 | x | ✓ | ✓ | ✓ | ✓ | ✓ | x | 16.0 | 16.0 |
| BİENY | 39.76 | 40.02 | -0.65% | 69.88 | 39.67 | -0.53 | x | ✓ | ✓ | ✓ | ✓ | ✓ | x | 16.0 | 16.0 |
| BOBET | 31.60 | 32.44 | -2.59% | 129.02 | 32.05 | -0.60 | x | ✓ | ✓ | ✓ | ✓ | ✓ | x | 16.0 | 16.0 |
| BRSAN | 523.00 | 540.00 | -3.15% | 260.55 | 31.60 | -19.51 | x | ✓ | ✓ | ✓ | ✓ | ✓ | x | 16.0 | 16.0 |
| CANTE | 17.33 | 17.44 | -0.63% | 148.34 | 40.87 | -0.21 | x | ✓ | ✓ | ✓ | ✓ | ✓ | x | 16.0 | 16.0 |
| EKGYO | 6.88 | 9.04 | -1.77% | 1,536.24 | 39.51 | -0.25 | x | ✓ | ✓ | ✓ | ✓ | ✓ | x | 16.0 | 16.0 |
| KAYSE | 30.82 | 31.42 | -1.91% | 68.75 | 42.42 | -0.03 | x | ✓ | ✓ | ✓ | ✓ | ✓ | x | 16.0 | 16.0 |
| KCAER | 53.30 | 53.60 | -0.56% | 209.39 | 41.63 | -0.22 | | | | | | | | | |

Son 90 güne ait dip-zirve analizi



DENİZ YATIRIM STRATEJİ & ARAŞTIRMA | BIST 100 ENDEKSİ DİP-ZİRVE ANALİZİ

| Hisse | Son kapanış | Önceki kapanış | Değişim % | Son 90 gün zirvesi | Son 90 gün dip | Zirveye uzaklık | Dibe uzaklık | Zirveyi geçti mi? |
|-------|-------------|----------------|-----------|--------------------|----------------|-----------------|--------------|-------------------|
| AEFES | 202.40 | 202.80 | -0.2% | 208.20 | 131.50 | 3% | 35% | x |
| AGROT | 20.90 | 23.22 | -10.0% | 44.84 | 15.45 | 115% | 26% | x |
| AMGAZ | 16.51 | 16.03 | 3.0% | 16.51 | 10.56 | - | 36% | ✓ |
| AKBNK | 66.50 | 66.55 | -0.1% | 67.35 | 36.57 | 1% | 45% | x |
| AKCNS | 142.60 | 146.30 | -2.5% | 179.69 | 131.55 | 26% | 8% | x |
| AKFGY | 2.38 | 2.45 | -2.9% | 2.85 | 1.87 | 20% | 21% | x |
| AKFYE | 27.24 | 26.30 | 3.6% | 31.78 | 18.15 | 17% | 33% | x |
| AKSA | 122.00 | 122.30 | -0.2% | 127.30 | 82.81 | 4% | 32% | x |
| AKSEN | 47.36 | 46.68 | 1.5% | 47.36 | 32.60 | - | 31% | ✓ |
| ALARK | 120.60 | 119.10 | 1.3% | 144.00 | 93.20 | 19% | 23% | x |
| ALBRK | 6.21 | 6.19 | 0.3% | 6.21 | 3.96 | - | 36% | ✓ |
| ALFAS | 78.50 | 80.75 | -2.8% | 119.30 | 78.50 | 52% | - | x |
| ANSGR | 112.50 | 111.60 | 0.8% | 112.50 | 65.25 | - | 42% | ✓ |
| ARCLK | 187.20 | 190.40 | -1.7% | 195.00 | 128.60 | 4% | 31% | x |
| ASELS | 59.25 | 60.50 | -2.1% | 66.50 | 47.12 | 12% | 20% | x |
| ASTOR | 107.30 | 109.00 | -1.6% | 131.00 | 89.95 | 22% | 16% | x |
| BERA | 20.10 | 19.25 | 4.4% | 21.50 | 11.56 | 7% | 42% | x |
| BFREN | 928.00 | 942.00 | -1.5% | 1345.00 | 856.00 | 45% | 8% | x |
| BIENY | 39.76 | 40.02 | -0.6% | 52.30 | 39.36 | 32% | 1% | x |
| BIMAS | 467.50 | 484.50 | -3.5% | 487.25 | 333.25 | 4% | 29% | x |
| BIOEN | 18.28 | 18.20 | 0.4% | 22.40 | 16.92 | 23% | 7% | x |
| BOBET | 31.60 | 32.44 | -2.6% | 39.66 | 31.60 | 25% | - | x |
| BRSAN | 523.00 | 540.00 | -3.1% | 745.50 | 523.00 | 43% | - | x |
| BRYAT | 2642.50 | 2680.00 | -1.4% | 4438.76 | 2310.13 | 68% | 13% | x |
| BTCIM | 136.40 | 138.00 | -1.2% | 144.80 | 92.80 | 6% | 32% | x |
| CANTÉ | 17.33 | 17.44 | -0.6% | 20.30 | 16.81 | 17% | 3% | x |
| CCOLA | 781.64 | 771.24 | 1.3% | 781.64 | 510.86 | - | 35% | ✓ |
| CIMSA | 34.34 | 33.90 | 1.3% | 37.63 | 28.65 | 10% | 17% | x |
| CWENE | 235.50 | 240.10 | -1.9% | 362.00 | 235.50 | 54% | - | x |
| DOAS | 310.00 | 306.75 | 1.1% | 357.68 | 214.83 | 15% | 31% | x |
| DOHOL | 15.90 | 15.90 | 1.3% | 15.90 | 12.26 | - | 23% | ✓ |
| ECILC | 56.75 | 57.90 | -2.0% | 60.80 | 44.88 | 7% | 21% | x |
| ECZYT | 251.25 | 256.00 | -1.9% | 295.00 | 215.80 | 17% | 14% | x |
| EGENE | 14070.00 | 14097.50 | -0.2% | 17500.00 | 10262.50 | 24% | 27% | x |
| EKGYO | 8.88 | 9.04 | -1.8% | 11.63 | 8.27 | 31% | 7% | x |
| ENERY | 187.00 | 184.00 | 1.6% | 188.40 | 128.00 | 1% | 32% | x |
| ENISA | 69.00 | 68.95 | 0.1% | 69.90 | 46.74 | 1% | 32% | x |
| ENKAI | 39.64 | 40.84 | -2.9% | 40.84 | 32.34 | 3% | 18% | x |
| EREGL | 49.42 | 48.52 | 1.9% | 49.42 | 37.82 | - | 23% | ✓ |
| EUPWR | 120.20 | 129.30 | -7.0% | 200.20 | 120.20 | 67% | - | x |
| EUREN | 15.11 | 15.26 | -1.0% | 21.32 | 14.20 | 41% | 6% | x |
| FROTO | 1123.00 | 1168.00 | -3.9% | 1222.00 | 768.21 | 9% | 32% | x |
| GARAN | 99.25 | 100.00 | -0.7% | 101.30 | 56.43 | 2% | 43% | x |
| GESAN | 62.65 | 66.60 | -5.9% | 89.00 | 62.65 | 42% | - | x |
| GUBRF | 166.10 | 169.00 | -1.7% | 211.30 | 135.90 | 27% | 18% | x |
| GWIND | 30.06 | 30.20 | -0.5% | 30.20 | 23.34 | 0% | 22% | x |
| HALKB | 18.41 | 18.51 | -0.5% | 19.20 | 12.59 | 4% | 32% | x |
| HEKTS | 15.46 | 15.70 | -1.5% | 22.24 | 14.54 | 44% | 6% | x |
| IPEKE | 39.18 | 39.58 | -1.0% | 44.80 | 33.60 | 14% | 14% | x |
| ISCTR | 15.44 | 15.37 | 0.5% | 16.10 | 9.31 | 4% | 40% | x |
| ISGYO | 17.48 | 17.94 | -2.6% | 19.14 | 14.19 | 9% | 19% | x |
| ISMEN | 41.80 | 42.44 | -1.5% | 43.20 | 29.78 | 3% | 29% | x |
| IZENR | 25.70 | 25.90 | -0.8% | 35.80 | 24.78 | 39% | 4% | x |
| KAYSE | 30.82 | 31.42 | -1.9% | 37.68 | 28.54 | 22% | 7% | x |
| KCAER | 53.30 | 53.60 | -0.6% | 65.05 | 31.66 | 22% | 41% | x |
| KCHOL | 248.20 | 255.50 | -2.9% | 263.75 | 145.60 | 6% | 41% | x |
| KLSEK | 53.75 | 55.20 | -2.6% | 82.75 | 53.75 | 54% | - | x |
| KONTR | 211.60 | 220.50 | -4.0% | 300.50 | 211.50 | 42% | 0% | x |
| KONYA | 9250.00 | 9300.00 | -0.5% | 12072.50 | 7147.50 | 31% | 23% | x |
| KOZAA | 50.10 | 50.60 | -1.0% | 53.50 | 45.04 | 7% | 10% | x |
| KOZAL | 21.88 | 21.70 | 0.8% | 25.34 | 19.71 | 16% | 10% | x |
| KRDMD | 29.86 | 29.52 | 1.2% | 29.86 | 21.08 | - | 29% | ✓ |
| MAVI | 96.25 | 96.80 | -0.6% | 99.10 | 60.93 | 3% | 37% | x |
| MGROS | 458.10 | 477.31 | -4.0% | 499.96 | 364.51 | 9% | 20% | x |
| MIATK | 54.55 | 56.00 | -2.6% | 81.05 | 32.90 | 49% | 40% | x |
| ODAS | 9.35 | 9.23 | 1.3% | 10.68 | 8.14 | 14% | 13% | x |
| OTKAR | 610.50 | 631.50 | -3.3% | 631.50 | 432.00 | 3% | 29% | x |
| OYAKC | 63.55 | 65.50 | -3.0% | 73.55 | 54.50 | 16% | 14% | x |
| PETKM | 21.24 | 21.24 | 0.0% | 25.44 | 18.44 | 20% | 13% | x |
| PGSUS | 212.20 | 215.90 | -1.7% | 218.00 | 145.27 | 3% | 32% | x |
| QUAGR | 3.81 | 3.82 | -0.3% | 4.71 | 3.81 | 24% | - | x |
| REEDR | 41.96 | 43.96 | -4.5% | 76.10 | 22.76 | 81% | 46% | x |
| SAHOL | 102.00 | 103.60 | -1.5% | 106.40 | 65.64 | 4% | 36% | x |
| SASA | 48.78 | 48.40 | 0.8% | 49.40 | 33.76 | 1% | 31% | x |
| SAYAS | 73.30 | 73.95 | -0.9% | 116.00 | 72.45 | 58% | 1% | x |
| SDTTR | 300.25 | 309.25 | -2.9% | 429.50 | 299.00 | 43% | 0% | x |
| SISE | 53.55 | 54.40 | -1.6% | 55.25 | 44.60 | 3% | 17% | x |
| SKBNK | 5.11 | 5.14 | -0.6% | 5.44 | 4.03 | 6% | 21% | x |
| SMRTG | 55.55 | 55.95 | -0.7% | 71.90 | 53.95 | 29% | 3% | x |
| SOKM | 65.40 | 66.40 | -1.5% | 73.15 | 54.20 | 12% | 17% | x |
| TABGD | 176.90 | 176.60 | 0.2% | 180.00 | 121.20 | 2% | 31% | x |
| TAVHL | 241.50 | 244.00 | -1.0% | 244.00 | 125.10 | 1% | 48% | x |
| TCELL | 91.80 | 92.70 | -1.0% | 92.70 | 61.50 | 1% | 33% | x |
| THYAO | 318.25 | 317.50 | 0.2% | 330.00 | 248.80 | 4% | 22% | x |
| TKFEN | 54.20 | 55.55 | -2.4% | 56.15 | 38.12 | 4% | 30% | x |
| TOASO | 303.50 | 314.75 | -3.6% | 314.75 | 212.62 | 4% | 30% | x |
| TSKB | 10.74 | 10.88 | -1.3% | 10.91 | 7.45 | 2% | 31% | x |
| TTKOM | 45.90 | 45.30 | 1.3% | 45.90 | 28.72 | - | 37% | ✓ |
| TRAK | 1011.00 | 1013.00 | -0.2% | 1063.00 | 661.95 | 5% | 35% | x |
| TUKAS | 7.77 | 7.86 | -1.1% | 9.71 | 7.09 | 25% | 9% | x |
| TUPRS | 190.30 | 192.30 | -1.0% | 204.00 | 131.08 | 7% | 31% | x |
| TURSG | 75.95 | 75.05 | 1.2% | 75.95 | 44.82 | - | 41% | ✓ |
| ULKER | 142.70 | 137.00 | 4.2% | 142.70 | 79.80 | - | 44% | ✓ |
| VAKBN | 22.10 | 21.92 | 0.8% | 22.76 | 13.32 | 3% | 40% | x |
| VESBE | 22.36 | 22.80 | -1.9% | 24.14 | 16.05 | 8% | 28% | x |
| VESTL | 90.50 | 91.70 | -1.3% | 103.00 | 47.78 | 14% | 47% | x |
| YEOTK | 197.40 | 203.80 | -3.1% | 273.75 | 196.60 | 39% | 0% | x |
| YKBNK | 35.30 | 36.02 | -2.0% | 37.96 | 19.97 | 8% | 43% | x |
| YILGD | 13.58 | 14.06 | -3.4% | 17.28 | 12.37 | 27% | 9% | x |
| ZOREN | 6.04 | 6.01 | 0.5% | 6.75 | 4.36 | 12% | 28% | x |

Kaynak: Deniz Yatırım Strateji ve Araştırma Bölümü hesaplamaları, Rasyonet

Seçilmiş rasyolar



DENİZ YATIRIM STRATEJİ & ARAŞTIRMA | BIST 100 HIZLI BAKIŞ

| Hisse kodu | Şirket İsmi | Sektör | F/K | FD/FAVÖK | FD/SATIŞLAR | Özkaynak Karlılığı | Piyasa değeri (milyar TL) | Halka açıklık oranı | BIST 100 payı |
|------------|---------------------------------------------|----------------------------|--------|----------|-------------|--------------------|---------------------------|---------------------|---------------|
| AEFES | Anadolu Efes Biraçılık | BIRACILIK VE MESRUBAT | 5.39 | 5.58 | 0.92 | 46% | 119.8 | 32% | 1.3% |
| AGROT | Agrotech Yüksek Teknoloji Ve Yatırım | TEKNOLOJİ | 16.69 | 98.70 | 13.86 | 33% | 25.1 | 25% | 0.3% |
| AHGŞZ | Ahioto Doğal Gaz Dağıtım Enerji Ve Yat. | PETROL VE PETROL ÜRÜNLERİ | 13.84 | 24.28 | 1.78 | 25% | 42.9 | 25% | 0.5% |
| AKBNK | Akbank | BANKACILIK | 5.02 | | | 37% | 345.8 | 52% | 3.8% |
| AKNS | Akansa | ÇİMENTO | 11.51 | 6.72 | 1.41 | 28% | 27.3 | 19% | 0.3% |
| AKGY | Akfen G.M.Y.O. | GAYRİMENKUL YATIRIM ORT. | 12.78 | 12.29 | 11.05 | 6% | 9.3 | 45% | 0.1% |
| AKYE | Akfen Yenilenebilir Enerji | ELEKTRİK | 6.08 | 12.93 | 8.34 | 43% | 27.7 | 31% | 0.3% |
| AKSA | Aksa | ENDÜSTRİYEL TEKSTİL | 19.82 | 9.10 | 1.70 | 18% | 39.5 | 37% | 0.4% |
| AKSEN | Aksa Enerji | ELEKTRİK | 10.57 | 8.78 | 1.99 | 22% | 58.1 | 21% | 0.6% |
| ALARK | Alarka Holding | İNŞAAT, TAHAHÜT | 7.92 | 920.79 | 5.84 | 24% | 52.5 | 31% | 0.6% |
| ALBRK | Albaraka Türk Katılım Bankası | BANKACILIK | 4.40 | | | 31% | 15.5 | 38% | 0.2% |
| ALFAS | Alfa Solar Enerji | ELEKTRİK | 27.80 | 19.32 | 3.59 | 60% | 28.9 | 20% | 0.3% |
| ANSGR | Anadolulu Sigorta | SİGORTA | 6.32 | | | 74% | 56.3 | 35% | 0.6% |
| ARCLK | Arçelik | DAYANIKLI TÜKETİM | 18.68 | 8.89 | 0.72 | 16% | 126.5 | 15% | 1.4% |
| ASELS | Aselesan | İLETİŞİM ÇHAZLARI | 37.06 | 17.69 | 3.85 | 12% | 270.2 | 26% | 3.0% |
| ASTOR | Astor Enerji | ELEKTRİK | 21.22 | 15.76 | 5.32 | 53% | 107.1 | 21% | 1.2% |
| BERA | Bera Holding | HOLDİNG | 4.60 | 7.19 | 1.00 | 29% | 13.7 | 54% | 0.2% |
| BFREN | Bosch Fren Sistemleri | OTOMOTİV PARÇASI | 397.56 | 23.46 | -45% | -28% | 15.4 | 15% | 0.3% |
| BIENY | Bien Yapı Ürünleri | İNŞAAT MALZEMELERİ | 124.28 | 12.36 | 1.65 | 2% | 14.4 | 20% | 0.2% |
| BİNAS | Bim Birlikçi Magazalar | PERAKENDE | 18.38 | 21.76 | 0.91 | 37% | 283.9 | 60% | 3.1% |
| BİGEN | Biotrend Çevre Ve Enerji Yatırımları | ELEKTRİK | 9.64 | 26.58 | 5.42 | 67% | 9.1 | 38% | 0.1% |
| BOBOT | Boğaziçi Beton Sanayi Ve Ticaret | ÇİMENTO | 9.24 | 5.70 | 1.37 | 38% | 12.0 | 30% | 0.1% |
| BRNSAN | Borusan Boru Sanayi | DEMİR, ÇELİK TEMEL | 23.74 | 15.32 | 1.57 | 15% | 74.1 | 17% | 0.8% |
| BRYAT | Borusan Yat. Paz. | HOLDİNG | 38.37 | | | 634.84 | 9% | 74.3 | 13% |
| BTCİM | Btç Çimento | ÇİMENTO | 13.39 | 17.41 | 2.52 | 41% | 24.6 | 43% | 0.3% |
| CAATE | Çağrı Termik | ELEKTRİK | 36.39 | 10.21 | 2.77 | 5% | 16.3 | 42% | 0.2% |
| CCOLA | Coca Cola İçecek | BIRACILIK VE MESRUBAT | 9.98 | 12.36 | 2.19 | 58% | 200.8 | 25% | 2.2% |
| CİMSA | Cimsa | ÇİMENTO | 13.04 | 9.51 | 1.70 | 22% | 32.5 | 45% | 0.4% |
| CWENE | Cw Enerji Mühendislik | ELEKTRİK | 76.95 | 12.90 | 2.62 | 11% | 29.1 | 24% | 0.3% |
| DOAS | Doğuş Otomotiv | OTOMOTİV | 3.48 | 2.84 | 0.47 | 75% | 68.2 | 34% | 0.7% |
| DODOL | Doğan Holding | HOLDİNG | 140.29 | 3.58 | 0.69 | 1% | 41.6 | 36% | 0.5% |
| ECLIC | Eczacıbaşı İlaç | SAĞLIK | 14.19 | 49.56 | 6.14 | 11% | 38.9 | 19% | 0.4% |
| ECZYT | Eczacıbaşı Yatırım | HOLDİNG | 27.10 | | | 8% | 26.4 | 22% | 0.3% |
| EĞEEN | Ege Endüstri | OTOMOTİV PARÇASI | 63.66 | 45.03 | 11.26 | 25% | 44.3 | 34% | 0.5% |
| EKGYO | Emlak G.M.Y.O. | GAYRİMENKUL YATIRIM ORT. | 4.73 | | | -10% | 33.7 | 10% | 0.4% |
| ENERY | Enerya Enerji | ELEKTRİK | 12.25 | 14.85 | 2.19 | 22% | 27.1 | 27% | 0.3% |
| ENISA | Eneryisa Enerji | ELEKTRİK | 18.04 | 6.40 | 0.66 | 12% | 81.5 | 20% | 0.9% |
| ENKAI | Enka İnşaat | İNŞAAT, TAHAHÜT | 13.33 | 8.70 | 1.76 | 10% | 237.8 | 12% | 2.6% |
| ERGL | Ereğli Demir Çelik | DEMİR, ÇELİK TEMEL | 18.12 | 10.48 | 1.33 | 6% | 173.0 | 48% | 1.9% |
| EUPOWER | Europower Enerji Ve Otomasyon Teknolojileri | ELEKTRİK | 34.55 | 16.31 | 3.72 | 20% | 26.4 | 27% | 0.3% |
| EUREN | European Endüstri İnşaat | İNŞAAT MALZEMELERİ | 18.05 | 24.35 | 3.04 | 23% | 11.5 | 30% | 0.1% |
| FROTO | Ford Otosan | OTOMOTİV | 7.90 | 11.18 | 1.08 | 95% | 394.1 | 18% | 4.3% |
| GARAN | Garanti Bankası | BANKACILIK | 4.44 | | | 446% | 416.9 | 14% | 4.6% |
| GESAN | Gırsın Elektrik Sanayi Taahhüt Ve Ticaret | ELEKTRİK | 41.94 | 8.09 | 2.68 | 17% | 28.8 | 28% | 0.3% |
| GUBRF | Gübre Fabrikaları | TARIM KİMYASALLARI | 24.93 | 1.70 | -5% | -55% | 55.5 | 22% | 0.6% |
| GWIND | Galata Wind Enerji | ELEKTRİK | 26.03 | 11.99 | 9.06 | 15% | 16.2 | 30% | 0.2% |
| HALKB | Halk Bankası | BANKACILIK | 12.39 | | | 9% | 132.3 | 9% | 1.4% |
| HECTS | Hekttaş | TARIM KİMYASALLARI | | | | 7.94 | 39.1 | 41% | 0.4% |
| IPEKE | İpek Doğal Enerji Kaynakları | BANKACILIK | 56.74 | 0.25 | 0.07 | 4% | 10.2 | 36% | 0.1% |
| İBANK | İş Bankası (Ç) | BANKACILIK | 5.26 | | | 31% | 386.0 | 31% | 4.2% |
| İSGYO | İş G.M.Y.O. | GAYRİMENKUL YATIRIM ORT. | 6.86 | 26.05 | 16.46 | 11% | 16.8 | 38% | 0.2% |
| İSMEN | İş Yatırım | ARACI KURUM | 11.32 | 4.06 | 0.12 | 47% | 62.7 | 28% | 0.7% |
| İZENR | İzdemir Enerji Elektrik Üretim | ELEKTRİK | 13.51 | 15.45 | 1.94 | 22% | 14.8 | 24% | 0.2% |
| KAYSE | Kayseri Şeker Fabrikası | GIDA | 5.15 | 14.96 | 2.64 | 31% | 21.8 | 20% | 0.2% |
| KCALR | Kocaeli Çelik | DEMİR, ÇELİK TEMEL | 29.53 | 16.49 | 2.43 | 25% | 35.0 | 24% | 0.4% |
| KCHOL | Koç Holding | HOLDİNG | 10.01 | 9.78 | 1.87 | 21% | 629.4 | 22% | 6.9% |
| KLSEK | Kaleseramik Çanakçakale Kalebodur Seramik | SERAMİK | 93.71 | 105.79 | 2.86 | 7% | 27.7 | 21% | 0.3% |
| KONTR | Kontrolmatik Teknoloji | ELEKTRİK | 70.77 | 97.28 | 11.59 | 26% | 42.3 | 39% | 0.5% |
| KONYA | Konya Çimento | ÇİMENTO | 65.95 | 68.95 | 10.17 | 55% | 45.1 | 15% | 0.5% |
| KOZAA | Koza Anadolu Metal | MADENCİLİK | 53.51 | 3.92 | 1.13 | 4% | 19.4 | 44% | 0.2% |
| KOZAL | Koza Altın İşletmeleri | MADENCİLİK | 172.55 | 24.12 | 7.50 | 2% | 150.0 | 29% | 0.8% |
| KRDMİ | Kardemir (D) | DEMİR, ÇELİK TEMEL | 21.44 | 13.89 | 0.86 | 7% | 23.3 | 89% | 0.3% |
| MAVI | Mavi Giyim | TEKSTİL, ENTEGRE | 21.43 | 7.34 | 1.36 | 39% | 38.2 | 73% | 0.4% |
| MGROS | Migros | PERAKENDE | 10.98 | 29.13 | 0.44 | 37% | 84.2 | 51% | 0.9% |
| MIATK | Mia Teknoloji | TEKNOLOJİ | 53.47 | 37.40 | 19.27 | 47% | 26.9 | 57% | 0.3% |
| ODAS | Odış Elektrik | ELEKTRİK | 3.44 | 5.32 | 1.69 | 47% | 13.1 | 73% | 0.1% |
| OTKAR | Otokar | OTOMOTİV | 32.86 | 45.14 | 3.12 | 47% | 73.3 | 27% | 0.8% |
| OYAKC | Oyak Çimento Fabrikaları | ÇİMENTO | 9.75 | 8.09 | 2.45 | 53% | 79.2 | 24% | 0.9% |
| PETKM | Petkim | PETROL VE PETROL ÜRÜNLERİ | 7.28 | | | 1.32 | 24% | 53.8 | 47% |
| PGSUS | Pegasus Hava Taşımacılığı | HAVA YOLLARI VE HİZMETLERİ | 5.89 | 9.09 | 2.48 | 47% | 106.1 | 43% | 1.2% |
| QUAGR | Qua Granit Hayat Yapı | İNŞAAT MALZEMELERİ | 23.98 | 7.68 | 1.69 | 8% | 10.1 | 32% | 0.1% |
| REEDR | Reeder Teknoloji | TEKNOLOJİ | 45.85 | 35.75 | 15.09 | 34% | 39.9 | 23% | 0.4% |
| SAHOL | Sabancı Holding | HOLDİNG | 13.89 | 14.67 | 11.77 | 10% | 214.2 | 51% | 2.3% |
| SASA | Sasa | ENDÜSTRİYEL TEKSTİL | 10.69 | 34.81 | 7.69 | 53% | 259.6 | 21% | 2.8% |
| SAYAS | Say Yenilenebilir Enerji | ELEKTRİK | 46.97 | 29.53 | 6.04 | 28% | 5.7 | 55% | 0.1% |
| SDTR | Sdt Uzun Ve Savunma Teknolojileri | TEKNOLOJİ | 54.02 | 47.14 | 14.73 | 36% | 17.4 | 21% | 0.2% |
| SİSE | Şişe Cam | CAM | 9.58 | 9.86 | 1.35 | 16% | 164.0 | 49% | 1.8% |
| SKBNK | Şekerbank | BANKACILIK | 3.71 | | | 38% | 9.5 | 48% | 0.1% |
| SMRTG | Smart Güneş Enerjisi Teknolojileri | ELEKTRİK | 32.90 | 25.49 | 4.53 | 77% | 33.7 | 25% | 0.4% |
| SOKM | Şok Marketler Ticaret | PERAKENDE | 8.73 | 10.60 | 0.31 | 43% | 38.8 | 51% | 0.4% |
| TABGD | Tab Gıda Sanayi | GIDA | 18.81 | 16.01 | 2.22 | 57% | 46.2 | 20% | 0.5% |
| TAVHL | Tav Havalimanları | HAVA YOLLARI VE HİZMETLERİ | 10.03 | 10.65 | 3.26 | 23% | 87.7 | 48% | 1.0% |
| TCELL | Türkcell | İLETİŞİM | 16.09 | 4.83 | 2.21 | 18% | 202.0 | 54% | 2.2% |
| THYAO | THY Türk Hava Yolları | HAVA YOLLARI VE HİZMETLERİ | 2.65 | 5.78 | 1.21 | 47% | 493.2 | 50% | 4.8% |
| TKFEN | Tekfen Holding | HOLDİNG | | | | -7% | 20.1 | 48% | 0.2% |
| TOASO | Tofaş Otomobil Fab. | OTOMOTİV | 10.02 | 7.08 | 1.08 | 60% | 151.8 | 24% | 1.7% |
| TSKB | T.S.K.B. | BANKACILIK | 3.97 | | | 40% | 30.1 | 39% | 0.3% |
| TKOM | Türk Telekom | İLETİŞİM | 9.78 | 6.28 | 2.05 | 33% | 160.7 | 13% | 1.8% |
| TRAK | Türk Traktör | OTOMOTİV | 10.95 | 7.06 | 1.63 | 99% | 101.2 | 24% | 1.1% |
| TUKAS | Tukay | GIDA | 9.86 | 6.98 | 1.88 | 29% | 11.4 | 33% | 0.1% |
| TUPRS | Tüpraş | PETROL VE PETROL ÜRÜNLERİ | 7.18 | 3.70 | 0.46 | 39% | 356.7 | 49% | 4.0% |
| TURSG | Turkiye Sigorta | SİGORTA | 9.65 | | | 73% | 88.2 | 18% | 1.0% |
| ULKER | Ülker | GIDA | 15.60 | 6.75 | 1.28 | 33% | 52.7 | 39% | 0.6% |
| VAKBN | T. Vakıflar Bankası | BANKACILIK | 6.73 | | | 21% | 219.1 | 6% | 2.4% |
| VEBSE | Vestel Beyaz Eya | DAYANIKLI TÜKETİM | 7.57 | 5.06 | 0.65 | 40% | 35.8 | 19% | 0.4% |
| VESTL | Vestel | DAYANIKLI TÜKETİM | 20.94 | 5.67 | 0.53 | 7% | 30.4 | 35% | 0.3% |
| YEOTEK | Yeo Teknoloji Enerji Ve Endüstri | ELEKTRİK | 44.61 | 17.28 | 3.07 | 58% | 19.0 | 36% | 0.2% |
| YKBNK | Yapı Ve Kredi Bankası | BANKACILIK | 4.54 | | | 41% | 298.2 | 39% | 3.3% |
| YILGD | Yayla Agro Gıda | GIDA | 28.80 | 12.63 | 1.55 | 11% | 14.8 | 31% | 0.2% |
| ZOREN | Zorlu Enerji | ELEKTRİK | 2.77 | 10.86 | 2.58 | 41% | 30.2 | 36% | 0.3% |

| | |
|--------------|--------|
| En düşük F/K | Şirket |
| 2.65 | THYAO |

| | |
|-------------------|--------|
| En düşük FD/FAVÖK | Şirket |
| 0.25 | İPEKE |

| | |
|----------------------|--------|
| En düşük FD/SATIŞLAR | Şirket |
| 0.07 | İPEKE |

| | |
|-----------------------------|--------|
| En düşük özkaynak karlılığı | Şirket |
| -45% | BFREN |

| | |
|------------------------|--------|
| En düşük piyasa değeri | Şirket |
| 5.7 | SAYAS |

| | |
|------------------------------|--------|
| En düşük halka açıklık oranı | Şirket |
| 6% | VAKBN |

| | |
|------------------------|--------|
| En düşük BIST 100 payı | Şirket |
| 0.1% | SAYAS |

| | |
|---------------|--------|
| En yüksek F/K | Şirket |
| 172.55 | KOZAL |

| | |
|--------------------|--------|
| En yüksek FD/FAVÖK | Şirket |
| 920.79 | ALARK |

| | |
|-----------------------|--------|
| En yüksek FD/SATIŞLAR | Şirket |
| 634.84 | BRYAT |

| | |
|------------------------------|--------|
| En yüksek özkaynak karlılığı | Şirket |
| 99% | TRAK |

| | |
|-------------------------|--------|
| En yüksek piyasa değeri | Şirket |
| 629.4 | KCHOL |

| | |
|-------------------------------|--------|
| En yüksek halka açıklık oranı | Şirket |
| 89% | KRDMİ |

| | |
|-------------------------|--------|
| En yüksek BIST 100 payı | Şirket |
| 6.9% | KCHOL |

Kaynak: Deniz Yatırım Strateji ve Araştırma Bölümü Hesaplamaları, Rasyolar
F/K, FD/FAVÖK ve FD/Satışlar rasyoları son 4 pyrek verilmiştir.

Deniz Yatırım model portföyü

| Deniz Yatırım Model Portföyü | | | | | |
|------------------------------|-----------------------|-------------|------------|------------------------------------------------|-----------------------------------------------------------|
| Hisse | Portföye giriş tarihi | Hedef fiyat | Potansiyel | Nominal getiri (Portföye girişten itibaren) | BIST-100'e rölatif getiri (Portföye girişten itibaren) |
| SISE | 04.09.2020 | 77.70 | 45% | 814% | -7% |
| TAVHL | 10.05.2021 | 167.60 | -31% | 911% | 38% |
| TUPRS | 21.03.2022 | 240.00 | 26% | 689% | 60% |
| FROTO | 07.09.2022 | 1880.00 | 67% | 273% | 18% |
| KONTR | 07.09.2022 | 330.00 | 56% | 374% | 50% |
| ALARK | 13.09.2022 | 174.30 | 45% | 122% | -26% |
| HTTBT | 03.11.2022 | 108.80 | 53% | 214% | 20% |
| KAREL | 30.11.2022 | 21.00 | 24% | 58% | -27% |
| PGSUS | 27.12.2022 | 228.74 | 8% | 105% | 5% |
| AKGRT | 16.01.2023 | 9.80 | 28% | 124% | 7% |
| BIMAS | 16.01.2023 | 618.80 | 32% | 279% | 81% |
| CCOLA | 16.01.2023 | 880.94 | 13% | 330% | 105% |
| SAHOL | 12.05.2023 | 123.06 | 21% | 145% | 12% |
| CIMSA | 21.06.2023 | 42.34 | 23% | 116% | 6% |
| YKBNK | 21.08.2023 | 45.40 | 29% | 136% | 69% |

| Yıl | Nominal getiri | BIST-100 Endeksi'ne göre rölatif getiri | BIST-100 Getiri Endeksi'ne göre rölatif getiri |
|------------------------|----------------|-----------------------------------------|------------------------------------------------|
| 2019 | 56% | 27% | 25% |
| 2020 | 50% | 16% | 15% |
| 2021 | 43% | 13% | 10% |
| 2022 | 205% | 3% | 0% |
| 2023 | 52% | 12% | 9% |
| 12A | 180% | 16% | 13% |
| YBB | 49% | 4% | 3% |
| 2019'dan bugüne | 2210% | 98% | 69% |

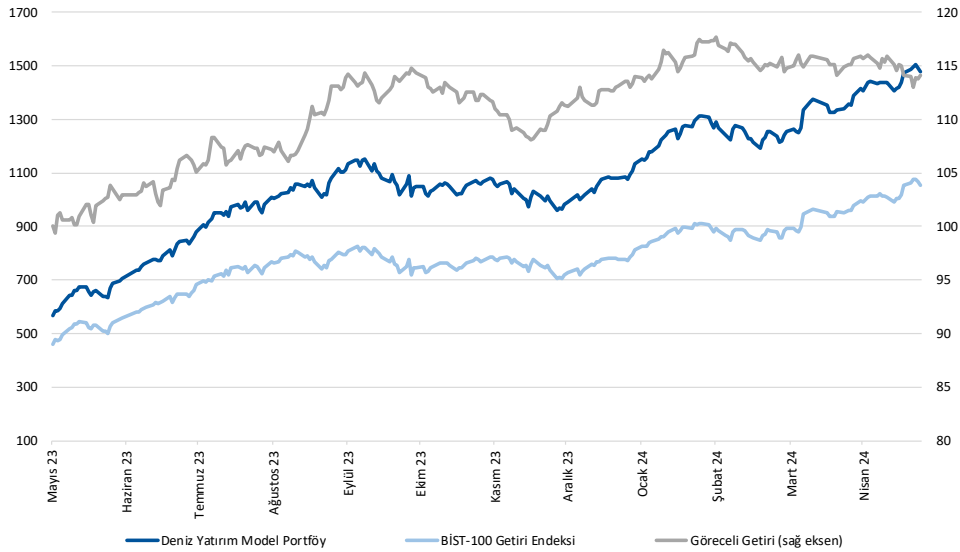

Kaynak: Deniz Yatırım Strateji ve Araştırma Bölümü hesaplamaları, Rasyonel

Deniz Yatırım Model Portföyü

Deniz Yatırım Model Portföyü, Deniz Yatırım Strateji ve Araştırma Bölümü tarafından, temel analiz kriterlerine göre hazırlanmış, orta-uzun vadeli hisse senedi tavsiye listesidir. Alınan pozisyonlar sadece uzun yönlüdür (long only). Herhangi bir rakamsal/yüzdesele getiri hedefi söz konusu değildir. Herhangi bir şirket sayısı sınırı söz konusu değildir. Herhangi bir sıklıkta/takvim dahilinde değişiklik yapma zorunluluğu söz konusu değildir. Strateji ve Araştırma Bölümü analistleri portföyü takvim yılı içerisinde piyasa koşulları izin vermez ise değiştirmeme hakkına sahiptirler. Portföy içerisinde yer alan şirketler için temel analiz açısından getiri potansiyeli kalmamış dahi olsa da (değerleme olarak) şirket markasına olan geçmiş ve gelecek dönem güveni ile liste içerisinde kalmaya devam edebilirler. Portföyde yer alan şirketler için AL tavsiyesi bulunması zorunluluğu söz konusu değildir. Bölüm analistleri, TUT ve/veya Gözden Geçiriliyor önerileri ile de liste içerisinde şirket tercihinde bulunabilirler.

Deniz Yatırım model portföy | sektörel ve endeks dağılımları

Model portföy sektörel dağılımı

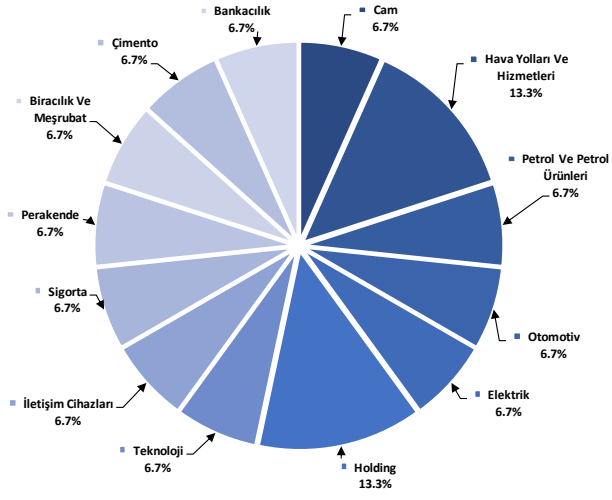

Kaynak: Deniz Yatırım Strateji ve Araştırma Bölümü hesaplamaları

Model portföy endeks dağılımı

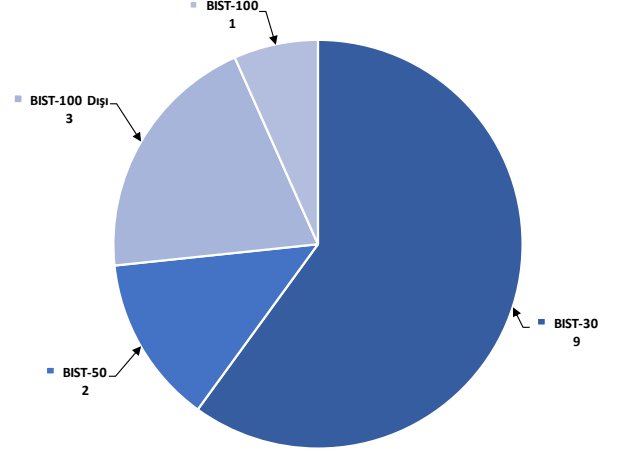

Kaynak: Deniz Yatırım Strateji ve Araştırma Bölümü hesaplamaları

Değerlemeler

| | Piyasa Değeri (mn TL) | Piyasa Değeri (mn USD) | BIST 30 Endeksi'ndeki Payı | BIST 100 Endeksi'ndeki Payı | Nominal Hisse Performansı - YBB | Relatif Hisse Performansı - YBB | Hedef Fiyat (TL) | Tavsiye | Kapanış Fiyatı | Yükseliş / Düşüş Potansiyeli |
|--------------------------------------------------------------|--------------------------|---------------------------|-------------------------------|--------------------------------|------------------------------------|------------------------------------|---------------------|---------|-------------------|---------------------------------|
| Finansallar | | | | | | | | | | |
| Ağsa Hayat Emeklilik | 17,919 | 557 | --- | --- | 67% | 17% | 68.33 | TUT | 99.55 | -31.4% |
| Akbank | 345,800 | 10,757 | 8.6% | 6.1% | 90% | 33% | 77.40 | AL | 66.50 | 16.4% |
| Aksigorta | 12,300 | 383 | --- | --- | 45% | 2% | 9.80 | AL | 7.63 | 28.4% |
| Anadolu Hayat Emeklilik | 37,496 | 1,166 | --- | --- | 141% | 68% | 74.00 | AL | 87.20 | -15.1% |
| Anadolu Sigorta | 56,250 | 1,750 | --- | 0.7% | 87% | 31% | 100.00 | TUT | 112.50 | -11.1% |
| Garanti Bank | 416,850 | 12,968 | 2.8% | 2.0% | 78% | 24% | 90.38 | AL | 99.25 | -8.9% |
| Halkbank | 132,272 | 4,115 | --- | 0.4% | 54% | 8% | 20.80 | TUT | 18.41 | 13.0% |
| İş Bankası | 386,000 | 12,008 | 5.7% | 4.1% | 70% | 19% | 18.30 | AL | 15.44 | 18.5% |
| İş Yatırım | 62,700 | 1,951 | --- | 0.6% | 31% | -9% | 50.00 | AL | 41.80 | 19.6% |
| TSKB | 30,072 | 936 | --- | 0.4% | 64% | 15% | 14.50 | AL | 10.74 | 35.0% |
| Türkiye Sigorta | 88,218 | 2,744 | --- | 0.5% | 87% | 31% | 54.40 | TUT | 75.95 | -28.4% |
| Vakıf Bank | 219,142 | 6,817 | --- | 0.4% | 72% | 20% | 27.00 | AL | 22.10 | 22.2% |
| Yapı Kredi Bank | 298,181 | 9,276 | 5.6% | 4.0% | 88% | 32% | 45.40 | AL | 35.30 | 28.6% |
| Holdingler | | | | | | | | | | |
| Alarko Holding | 52,461 | 1,632 | 0.8% | 0.5% | 33% | -7% | 174.30 | AL | 120.60 | 44.5% |
| Doğan Holding | 41,610 | 1,294 | --- | 0.5% | 44% | 1% | 18.70 | AL | 15.90 | 17.6% |
| Enka İnşaat | 237,840 | 7,399 | 1.4% | 1.0% | 22% | -14% | 52.75 | AL | 39.64 | 33.1% |
| Koç Holding | 629,410 | 19,580 | 6.8% | 4.8% | 82% | 27% | 334.00 | AL | 248.20 | 34.6% |
| Sabancı Holding | 214,238 | 6,665 | 5.3% | 3.8% | 74% | 22% | 123.06 | AL | 102.00 | 20.6% |
| Şişecam | 164,035 | 5,103 | 3.9% | 2.8% | 17% | -18% | 77.70 | AL | 53.55 | 45.1% |
| Tekfen Holding | 20,054 | 624 | --- | 0.3% | 47% | 3% | 47.30 | TUT | 54.20 | -12.7% |
| Petrol ve Gaz | | | | | | | | | | |
| Aygaz | 42,048 | 1,308 | --- | --- | 48% | 4% | 265.00 | AL | 191.30 | 38.5% |
| Petkim | 53,831 | 1,675 | 1.2% | 0.9% | 17% | -18% | 22.00 | TUT | 21.24 | 3.6% |
| Tüpraş | 366,669 | 11,407 | 8.6% | 6.2% | 41% | -1% | 240.00 | AL | 190.30 | 26.1% |
| Enerji | | | | | | | | | | |
| Aksa Enerji | 58,079 | 1,807 | --- | 0.4% | 59% | 11% | 50.70 | TUT | 47.36 | 7.1% |
| Alfa Solar Enerji | 28,888 | 899 | --- | 0.2% | -7% | -35% | 117.00 | AL | 78.50 | 49.0% |
| Biotrend Enerji | 9,140 | 284 | --- | 0.1% | 6% | -26% | 31.80 | AL | 18.28 | 74.0% |
| Galata Wind Enerji | 16,232 | 505 | --- | 0.2% | 38% | -3% | 35.77 | AL | 30.06 | 19.0% |
| Enerjisa Enerji | 81,494 | 2,535 | --- | 0.6% | 58% | 11% | 88.61 | AL | 69.00 | 28.4% |
| Demir Çelik | | | | | | | | | | |
| Erdemir | 172,970 | 5,381 | 3.9% | 2.8% | 22% | -15% | 62.50 | AL | 49.42 | 26.5% |
| Kardemir (D) | 32,276 | 1,004 | 1.0% | 0.7% | 26% | -12% | 39.00 | AL | 29.86 | 30.6% |
| Kimya, Tarımsal İlaç ve Gübre | | | | | | | | | | |
| Aksa Akelik | 39,498 | 1,229 | --- | 0.5% | 25% | -13% | 160.00 | AL | 122.00 | 31.1% |
| Alkim Kimya | 5,628 | 175 | --- | --- | 10% | -23% | 53.00 | AL | 37.52 | 41.3% |
| Hektaş | 39,114 | 1,217 | 0.8% | 0.6% | -23% | -46% | 17.20 | SAT | 15.46 | 11.3% |
| Kimteks Polüretan | 14,647 | 456 | --- | --- | 4% | -28% | 95.95 | AL | 60.25 | 59.3% |
| Otomotiv ve Otomotiv Yan Sanayi | | | | | | | | | | |
| Doğuş Otomotiv | 68,200 | 2,122 | --- | 0.8% | 35% | -6% | 371.09 | AL | 310.00 | 19.7% |
| Ford Otosan | 394,072 | 12,259 | 3.5% | 2.5% | 57% | 10% | 1880.00 | AL | 1123.00 | 67.4% |
| Kordsa | 19,998 | 622 | --- | --- | 33% | -7% | 128.00 | AL | 102.80 | 24.5% |
| Tofaş | 151,750 | 4,721 | 1.8% | 1.3% | 56% | 9% | 448.80 | AL | 303.50 | 47.9% |
| Türk Traktor | 101,168 | 3,147 | --- | 0.8% | 52% | 6% | 1423.20 | AL | 1011.00 | 40.8% |
| Otokar | 73,260 | 2,279 | --- | 0.7% | 45% | 2% | 583.30 | TUT | 610.50 | -4.5% |
| Brisa | 36,461 | 1,134 | --- | --- | 59% | 11% | 131.91 | AL | 119.50 | 10.4% |
| Sağlık | | | | | | | | | | |
| Lokman Hekim | 3,600 | 112 | --- | --- | 56% | 9% | 76.91 | G.G. | 100.00 | -23.1% |
| Meditera Tıbbi Malzeme | 3,784 | 118 | --- | --- | 14% | -20% | 59.20 | AL | 31.80 | 86.2% |
| M.P Sağlık | 59,291 | 1,844 | --- | --- | 91% | 34% | 284.30 | AL | 285.00 | -0.2% |
| Gen İlaç ve Sağlık Ürünleri | 18,780 | 584 | --- | --- | 34% | -7% | 96.90 | AL | 62.60 | 54.8% |
| Selçuk Ecza Deposu | 32,540 | 1,012 | --- | --- | -15% | -40% | 79.55 | AL | 52.40 | 51.8% |
| Perakende ve Toptan | | | | | | | | | | |
| BLM | 283,866 | 8,831 | 8.4% | 6.0% | 55% | 9% | 618.80 | AL | 467.50 | 32.4% |
| Bizim Toptan | 3,076 | 96 | --- | --- | 3% | -28% | 56.40 | TUT | 38.22 | 47.6% |
| Mavi Giyim | 38,236 | 1,189 | --- | 1.0% | 69% | 18% | 112.27 | AL | 96.25 | 16.6% |
| Migros | 84,190 | 2,619 | --- | 1.5% | 39% | -3% | 713.20 | AL | 458.10 | 55.7% |
| Şok Marketler | 38,801 | 1,207 | --- | 0.7% | 21% | -15% | 112.10 | AL | 65.40 | 71.4% |
| Gıda ve İçecek | | | | | | | | | | |
| Coca Cola İçecek | 200,826 | 6,247 | --- | 1.7% | 50% | 5% | 880.94 | AL | 781.64 | 12.7% |
| Tat Gıda | 3,732 | 116 | --- | --- | -19% | -43% | 43.60 | TUT | 27.44 | 58.9% |
| Ülker Bisküvi | 52,696 | 1,639 | --- | 0.7% | 74% | 22% | 173.60 | AL | 142.70 | 21.7% |
| Yayla Agro Gıda | 14,761 | 459 | --- | 0.2% | 6% | -26% | 22.00 | TUT | 13.58 | 62.0% |
| Büyük Şeffler Gıda | 3,659 | 114 | --- | --- | --- | --- | 53.10 | AL | 34.20 | 55.3% |
| Beyaz Eşya ve Mobilya | | | | | | | | | | |
| Arçelik | 126,496 | 3,935 | --- | 0.7% | 46% | 2% | 203.00 | TUT | 187.20 | 8.4% |
| Vestel Beyaz Eşya | 35,776 | 1,113 | --- | 0.2% | 40% | -2% | 29.00 | AL | 22.36 | 29.7% |
| Vestel Elektronik | 30,359 | 944 | --- | 0.4% | 96% | 37% | 118.00 | AL | 90.50 | 30.4% |
| Yataş | 5,632 | 175 | --- | --- | 55% | 9% | 46.30 | AL | 37.60 | 23.1% |
| Telekom & Teknoloji & Yazılım | | | | | | | | | | |
| Aztek Teknoloji | 8,490 | 264 | --- | --- | -15% | -41% | 222.50 | AL | 84.90 | 162.1% |
| Hibit Bilgisayar Hizmetleri | 9,053 | 282 | --- | --- | 25% | -13% | 108.80 | AL | 71.00 | 53.2% |
| İndeks Bilgisayar | 6,900 | 215 | --- | --- | 54% | 8% | 13.50 | AL | 9.20 | 46.7% |
| Karel Elektronik | 13,636 | 424 | --- | --- | 46% | 2% | 21.00 | AL | 16.92 | 24.1% |
| Kontrolmatik Teknoloji | 42,320 | 1,317 | 0.8% | 0.6% | -2% | -32% | 330.00 | AL | 211.60 | 56.0% |
| Logo Yazılım | 9,145 | 284 | --- | --- | 24% | -13% | 111.40 | TUT | 91.45 | 21.8% |
| Turkcell | 201,960 | 6,283 | 5.2% | 3.7% | 64% | 14% | 102.00 | AL | 91.80 | 11.1% |
| Türk Telekom | 160,650 | 4,998 | --- | 0.7% | 88% | 32% | 44.40 | AL | 45.90 | -3.3% |
| Savunma | | | | | | | | | | |
| Aselsan | 270,180 | 8,405 | 3.4% | 2.4% | 32% | -8% | 89.70 | AL | 59.25 | 51.4% |
| Yapı Malzemeleri | | | | | | | | | | |
| Akçansa | 27,300 | 849 | --- | 0.2% | 4% | -27% | 239.49 | AL | 142.60 | 67.9% |
| Çimsa | 32,472 | 1,010 | --- | 0.5% | 21% | -15% | 42.34 | AL | 34.34 | 23.3% |
| Kalekim | 11,592 | 361 | --- | --- | 17% | -18% | 39.20 | AL | 25.20 | 55.6% |
| Havacılık | | | | | | | | | | |
| Pegasus | 106,100 | 3,301 | 2.2% | 1.6% | 60% | 12% | 228.74 | AL | 212.20 | 7.8% |
| TAV Havalimanları | 87,732 | 2,729 | --- | 1.4% | 125% | 57% | 167.60 | G.G. | 241.50 | -30.6% |
| Türk Hava Yolları | 439,185 | 13,663 | 10.4% | 7.5% | 39% | -3% | 380.00 | AL | 318.25 | 19.4% |
| Kağıt ve Kağıt Ürünleri | | | | | | | | | | |
| Europap Tezol Kağıt | 8,809 | 274 | --- | --- | 11% | -22% | 31.30 | AL | 20.02 | 56.3% |
| GYO'lar | | | | | | | | | | |
| Emlak GYO | 33,744 | 1,050 | 0.8% | 0.6% | 29% | -10% | 12.50 | AL | 8.88 | 40.8% |
| Ozak GYO | 12,434 | 387 | --- | --- | 11% | -22% | 14.00 | AL | 8.54 | 63.9% |
| Toruşlar GYO | 46,560 | 1,448 | --- | --- | 47% | 3% | 50.00 | AL | 46.56 | 7.4% |
| Kaynak: Deniz Yatırım Strateji ve Araştırma, RasyoNet | | | | | | | | | | |
| | | | 92.8% | 84.3% | | | | | | |

Strateji ve Araştırma Bölümü kapsamındaki hisselerle ait öneri dağılımı

Araştırma öneri dağılımı

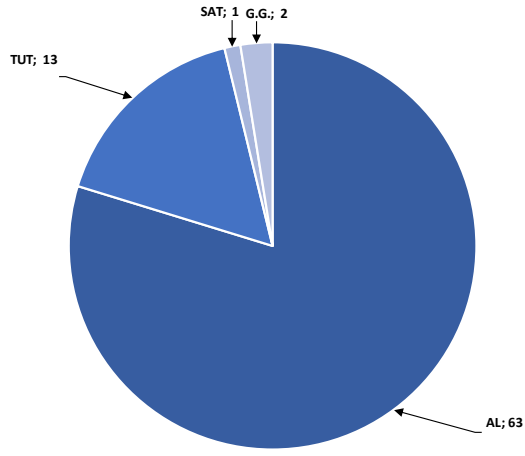

Kaynak: Deniz Yatırım Strateji ve Araştırma Bölümü

Araştırma kapsamı sektörel dağılımı

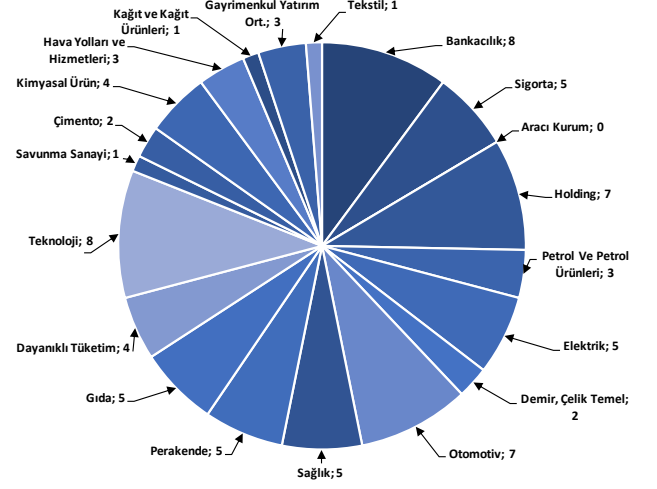

Kaynak: Deniz Yatırım Strateji ve Araştırma Bölümü

Haftalık takvim

| Haftalık Takvim, 27 Mayıs 2024 - 02 Haziran 2024 | | | | | | | |
|--------------------------------------------------|-----------|-----------------------------------------|-----------|------------------------------------------------------------|----------|----------|--|
| Tarih | Gün | Saat | Ülke | Olay | Beklenti | Önceki | |
| 27 Mayıs | Pazartesi | 10:00 | TR | Reel Sektör Güven Endeksi (M.A.) | -- | 103.5 | |
| | | 10:00 | TR | Reel Sektör Güven Endeksi (M. Arındırılmamış) | -- | 106.1 | |
| | | 10:00 | TR | Kapasite Kullanım Oranı | -- | 76.70% | |
| 28 Mayıs | Salı | 16:00 | ABD | Konut Satınalma Fiyatı Endeksi (Çeyreklik) | -- | 1.50% | |
| | | 16:00 | ABD | S&P/CS Konut Fiyat Endeksi Bileşik - (20 M.A) (Aylık) | 0.30% | 0.61% | |
| | | 16:00 | ABD | S&P/CS Konut Fiyat Endeksi Bileşik - (20 M.A) (Yıllık) | -- | 7.29% | |
| | | 17:00 | ABD | CB Tüketici Güveni | 96 | 97 | |
| | | 17:30 | ABD | Dallas Fed İmalat Aktivitesi | -- | -14.5 | |
| 30 Mayıs | Perşembe | 10:00 | TR | Ekonomik Güven | -- | 99 | |
| | | 10:00 | TR | Ticaret Dengesi | -- | -7.34b | |
| | | 12:00 | EUR | Tüketici Güveni | -- | -14.3 | |
| | | 12:00 | EUR | Hizmet Güveni | 6.7 | 6 | |
| | | 12:00 | EUR | Endüstriyel Güven | -9.5 | -10.5 | |
| | | 12:00 | EUR | Ekonomik Güven | 96.2 | 95.6 | |
| | | 12:00 | EUR | İşsizlik Oranı | 6.50% | 6.50% | |
| | | 14:30 | TR | Yabancı Net Hisse Senedi Yatırımı | -- | -\$233m | |
| | | 15:30 | ABD | GSYH Yıllıklandırılmış (Çeyreklik) | 1.20% | 1.60% | |
| | | 15:30 | ABD | Kişisel Tüketim | -- | 2.50% | |
| | | 15:30 | ABD | GSYİH Fiyat Endeksi | 3.10% | 3.10% | |
| | | 15:30 | ABD | İşsizlik Başvurusu Başvuruları | -- | 215k | |
| | | 15:30 | ABD | Mal Ticaret Dengesi | -\$92.3b | -\$91.8b | |
| | | 15:30 | ABD | Toptan Satış Stokları (Aylık) | -- | -0.40% | |
| | | 15:30 | ABD | Perakende Stoklar (Aylık) | -- | 0.30% | |
| 17:00 | ABD | Devam Eden Konut Satışları (Aylık) | 0.30% | 3.40% | | | |
| 17:00 | ABD | Devam Eden Konut Satışları NSA (Yıllık) | -- | -4.50% | | | |
| 31 Mayıs | Cuma | 10:00 | TR | GSYİH (Yıllık) | 6.00% | 4.00% | |
| | | 10:00 | TR | GSYİH (Çeyreklik)(M.A.) | 1.20% | 1.00% | |
| | | 12:00 | EUR | TÜFE (Yıllık) | 2.50% | 2.40% | |
| | | 12:00 | EUR | TÜFE (Aylık) | 0.20% | 0.60% | |
| | | 12:00 | EUR | Çekirdek TÜFE (Yıllık) | 2.70% | 2.70% | |
| | | 15:30 | ABD | Kişisel Gelir | 0.30% | 0.50% | |
| | | 15:30 | ABD | Kişisel Harcamalar | 0.30% | 0.80% | |
| | | 15:30 | ABD | Reel Kişisel Harcamalar | -- | 0.50% | |
| | | 15:30 | ABD | Kişisel Tüketim Giderleri Fiyat Endeksi Deflatörü (Aylık) | 0.30% | 0.30% | |
| | | 15:30 | ABD | Kişisel Tüketim Giderleri Fiyat Endeksi Deflatörü (Yıllık) | 2.70% | 2.70% | |
| | | 15:30 | ABD | Çekirdek Kişisel Tüketim Giderleri Fiyat Endeksi (Aylık) | 0.30% | 0.30% | |
| | | 15:30 | ABD | Çekirdek Kişisel Tüketim Giderleri Fiyat Endeksi (Yıllık) | 2.80% | 2.80% | |
| | | 16:45 | ABD | MNI Chicago PMI | 40.8 | 37.9 | |
| | | 01 - 02 Haziran | Haftasonu | - | - | | |

*(M.A.):Mevsimsellikten arındırılmış

Kaynak: Bloomberg, Deniz Yatırım Strateji ve Araştırma

1Ç24 Beklenen Finansal Açıklamalar

| Tarih | Şirket |
|------------|------------------------------------------------------|
| 10 Mayıs | Bankaların konsolide olmayan sonuçları için son gün |
| 20 Mayıs | Bankaların konsolide sonuçları için son gün |
| 11 Haziran | Şirketlerin konsolide olmayan sonuçları için son gün |
| 21 Haziran | Şirketlerin konsolide sonuçları için son gün |

1Ç24 Beklenen Finansal Açıklamalar

| Tarih | Şirket | Çeyrek | Konsensus Net Kar Beklentisi | Deniz Yatırım Net Kar Beklentisi |
|----------|--------|--------|------------------------------|----------------------------------|
| 27 Mayıs | TCELL | 1Ç24 | TRY 3.079 mln | - |
| 28 Mayıs | TKNSA | 1Ç24 | TRY 170 mln | - |
| | ENJSA | 1Ç24 | - | - |
| | MPARK | 1Ç24 | TRY 25 mln | - |
| 29 Mayıs | BRISA | 1Ç24 | - | TRY 584 mln |
| | ULKER | 1Ç24 | - | TRY 2.640 mln |
| 30 Mayıs | KORDS | 1Ç24 | TRY 102 mln | TRY 102 mln |
| 31 Mayıs | DOAS | 1Ç24 | TRY 5.708 mln | - |

Kaynak: Research Turkey, Deniz Yatırım Strateji ve Araştırma

Sayılar milyon TL ifade etmektedir.

Yasal Uyarı

Bu rapor/e-posta içerisinde yer alan değerlendirmeler Deniz Yatırım Menkul Kıymetler A.Ş. tarafından, güvenilir olduğuna inanılan kaynaklardan elde edilen bilgi ve veriler kullanılarak genel nitelikte hazırlanmıştır. Raporda yer alan ifadeler, mali durumunuz ile risk ve getiri tercihlerinize uygun olmayabilir ve hiçbir şekilde alış veya satış yapılması yönünde yönlendirme olarak değerlendirilmemelidir. Deniz Yatırım, bu bilgilerin doğru, eksiksiz ve değişmez olduğunu garanti etmemektedir. Bu sebeple, okuyucuların, bu raporlardan elde edilen bilgilere dayanarak hareket etmeden önce, bilgilerin doğruluğunu teyit etmeleri önerilir ve bu bilgilere dayanılarak aldıkları kararlarda sorumluluk okuyucuların kendilerine aittir. Bilgilerin eksikliği ve yanlışlığından Deniz Yatırım hiçbir şekilde sorumlu tutulamaz. Ayrıca, Deniz Yatırım ve DenizBank Finansal Hizmetler Grubu çalışanları ve danışmanlarının, herhangi bir şekilde bu rapor/e-posta içerisinde yer alan bilgiler dolayısıyla ortaya çıkabilecek, doğrudan veya dolaylı zararlarla ilgili herhangi bir sorumluluğu yoktur. Burada yer alan bilgiler sermaye piyasası aracına yönelik bir yatırım tavsiyesi, alım-satım önerisi ya da getiri vaadi değildir ve yatırım danışmanlığı kapsamında yer almamaktadır. Yatırım Danışmanlığı hizmeti; yetkili kuruluşlar tarafından imzalanacak yatırım danışmanlığı sözleşmesi çerçevesinde kişilerin risk ve getiri tercihleri dikkate alınarak kişiye özel sunulmaktadır. Buradaki içeriğin hiçbir bölümü Deniz Yatırım Menkul Kıymetler A.Ş.'nin yazılı izni olmadan çoğaltılamaz, hiçbir şekil ve ortamda yayımlanamaz, alıntı yapılamaz ve kullanılamaz. Sadece burada yer alan bilgilere dayanarak yatırım kararı verilmesi beklentilerinize uygun sonuçlar doğurmayabilir.

© DENİZ INVEST 2024

Derecelendirme

Deniz Yatırım Analistleri, her hisse senedi için bir veya birden fazla değerlendirme yöntemi kullanarak 12 aylık hedef değerler (fiyatlar) ve buna bağlı olarak potansiyel getirileri hesaplamaktadır. 12 ay derecelendirme sistemimiz; AL, TUT ve SAT olmak üzere 3 farklı genel yatırım tavsiyesi içerir.

AL: Hisse senedinin gelecek 12 ay toplam potansiyel getirisinin **en az %20 ve üzerinde** oluşması şeklindeki değerlendirme ifade etmektedir.

TUT: Hisse senedinin gelecek 12 ay toplam potansiyel getirisinin **%0-20 aralığında** oluşması şeklindeki değerlendirme ifade etmektedir.

SAT: Hisse senedinin gelecek 12 ay toplam potansiyel getirisinin **%0'dan daha düşük** seviyelerde oluşması şeklindeki değerlendirme ifade etmektedir.

| Derecelendirme | Potansiyel Getiri (PG), 12-ay |
|----------------|-------------------------------|
| AL | ≥%20 |
| TUT | %0-20 |
| SAT | ≤%0 |

Kaynak: Deniz Yatırım

Deniz Yatırım Analistleri hisse senetlerini potansiyel katalizörler, tetikleyici gelişmeler, riskler ile piyasa, sektör ve rakip firma gelişmeleri ışığında değerlendirmektedir. Analistlerimiz genel yatırım tavsiyesinin kamuoyuyla paylaşılmasını takip eden süreçte hisse senetlerini titizlikle yakından takip etmeye devam etmekte; ancak, hisse senedi fiyatındaki dalgalanmalardan ötürü değerler, derecelendirme sistemimizdeki sınırları aştığı takdirde, analistlerimiz hisse senedi hakkında sundukları tavsiyeyi değiştirmemeyi ve/veya Gözden Geçirme (GG) sürecine almayı tercih edebilirler.