

## Hisse Senedi Piyasası

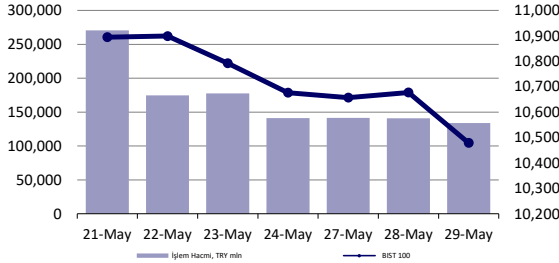

## Endeksler, para piyasaları ve emtia

	Kapanış	Önceki	1 Gün	1 Ay	Yıl Baş.
BIST100	10,479	10,677	-1.9%	3.9%	40.3%
İşlem Hacmi, TL mln	133,973	140,868	-4.9%	-17.4%	44.5%
Türkiye 2032 (13.10.2032)	24.34%	24.38%	-4 bps	17 bps	189 bps
Türkiye 2032	6.53%	6.44%	9 bps	-16 bps	-8 bps
TCMB karışık fonlama mlyt	50.00%	50.00%	0 bps	-198 bps	750 bps
USD/TRY	32.25	32.23	0.1%	-0.9%	9.2%
EUR/TRY	34.86	35.01	-0.4%	-0.2%	7.1%
Sepet (50/50)	33.56	33.62	-0.2%	-0.5%	8.1%
DOW	38,442	38,853	-1.1%	0.1%	2.0%
S&P500	5,267	5,306	-0.7%	2.9%	10.4%
FTSE	8,183	8,254	-0.9%	0.4%	5.8%
MSCI EM	1,072	1,088	-1.5%	2.0%	4.7%
MSCI EE	46.52	47.58	-2.2%	0.1%	3.9%
Shanghai SE Comp	3,111	3,110	0.0%	-0.1%	4.6%
Nikkei	38,557	38,855	-0.8%	1.6%	15.2%
Petrol (Brent)	83.41	83.60	-0.2%	9.1%	9.1%
Altın	2,338	2,361	-1.0%	0.1%	13.3%

## En Çok Yükselen &amp; Düşenler (BIST 100)

	Hisse Kodu	Son Kapanış	Gün Değ.	Hacim, TRY bin
<b>En çok yükselenler</b>				
Aksa	AKSA	121.40	1.6%	217,140
Türk Traktör	TTRAK	993.00	1.4%	338,265
Enka İnşaat	ENKAI	40.60	1.2%	1,308,284
Ülker	ULKER	143.40	1.1%	1,150,815
Turkcell	TCELL	91.60	0.9%	2,519,271
Tav Havalimanları	TAVHL	241.70	0.6%	806,906
<b>En çok düşenler</b>				
Agrotech Yüksek Teknoloji Ve Yatırım	AGROT	17.42	-8.4%	2,885,968
Enerjisa Enerji	ENJSA	63.10	-6.4%	577,700
Halk Bankası	HALKB	17.72	-5.7%	1,316,737
Europen Endüstri İnşaat	EUREN	15.00	-5.7%	203,377
Ahlacı Doğal Gaz Dağ. Enerji Ve Yat.	AHGAZ	15.16	-5.5%	466,566
Akbank	AKBNK	66.00	-5.4%	4,050,837

## 5 Yıllık Ülke Risk Primi (CDS) (baz puan)



## günlük bülten

## Piyasa yorumu:

Bu sabah negatif açılış ve sonrasında 10390 – 10630 arasında işlem aktivitesi bekliyoruz.

Dün endeks-1.86% değişimle 10479,16 seviyesinde kapattı. İşlem hacmi yüksek seviyede gerçekleşti.

Günlük Bültenimizin ilerleyen sayfalarında detaylı şekilde görebileceğiniz Seçilmiş İndikatörler Puanlama Sistemimize göre bugün öne çıkan ilk 5 hisse senedi: **ENKAI, ULKER, ALARK, KCHOL ve TAVHL**. [İlgili sayfada sistemimizin metodolojisini ve uyarı notunu okumanızı önemle belirtmek isteriz.](#)

**Önemli hatırlatma: Strateji ve Araştırma Bölümü olarak yaptığımız tüm kapsamlı analizlerimize denizyatirim.com adresi üzerinde yer alan Analiz-Araştırma Raporları sekmeleri üzerinden 7/24 geriye dönük değerlendirmemiz de dahil olmak üzere "Müşteri Girişi" yaparak ulaşabilirsiniz.**

## Bugünün haberleri:

## Hisse senetleri

- GENIL: 1Ç24 tahminlerimiz
- TCELL: Uzun Vadeli Kredi Kullanımı / nötr
- ASELS: Sözleşme Değişikliği İmzalanması / olumlu
- ALARK: Şirket'in borsada işlem gören paylarının geri alımı hakkında / olumlu
- KORDS: Bilanço değerlendirmesi / nötr
- BRISA: Bilanço değerlendirmesi / nötr
- ULKER: Bilanço değerlendirmesi / nötr
- PETKM: Kısa Bilanço Değerlendirmesi / nötr
- SOKM: 1Ç24 Bilanço değerlendirmesi / olumsuz

## Piyasalarda bugün

29 Mayıs işlemlerinde, sabah notumuzda da değindiğimiz üzere, tahvil faizlerindeki yükselişin global hisse senetleri üzerinde baskı kurduğu bir tablo söz konusuydu. MSCI dünya endeksi %-1, ABD hariç sepet %-1.58 ve GOÜ sepeti %-1.46 ile trade ederken, MSCI TR endeksi ise %-1.94 düzeyinde zayıf performans sergiledi. Böylece Türk varlıklarını temsil eden endeks, 3 gün sonra negatife dönmüş oldu. Yine dün sabah, Türk hisse senetlerinde yorulma emareleri almaya başladığımızı ve tek yönlü-momentum trade stratejisi ile hangi noktaya dek ilerlenebileceği konusunda emin olmadığımız şeklindeki şüphelerimizi not düşmüştük. Gün sonunda BIST 100 endeksi %-1.86 ile trade ederken, 89 hisse değer kaybetti, 11'i ise artı kapanış yaptı. XBANK, endişelerimizi destekler şekilde, kar realizasyonu isteğinin de doğal bir sonucu olarak, %-3.18 ile günü tamamlarken, ISBTR hissesindeki %3.07'lik yükseliş dışında geri kalan majör bankaların tamamında değer kayıpları izlendi. Bununla birlikte, zaten performans olarak geride kalan XUSIN ise %-1.93'te günü sonlandırdı. Endeks içerisindeki 182 hissede değer kaybı, 41'inde kazanç, 1'inde ise yatay performans gözlemlendi. Tüm bu gelişmelerin paralelinde düşüncelerimizi yineleyelim: Türk lirası ve cinsinden değerlendirilen varlıklardaki realizasyon eğilimlerini gayet sağlıklı buluyoruz ki bu da kısa vadeli işlemler açısından olması gereken durum. Orta-uzun vadeli bakış açımızda ise herhangi bir değişiklik yok; aksine her geçen gün pozitif taraftaki duruşumuz daha da güçleniyor. Ancak, enflasyon muhasebesi içerir finansalların çok daha fazla anlaşılmaya başlanması ile birlikte, bilanço sonuçlarının sektör-şirketler nezdindeki etkileri farklılaşma ivmesini artırıyor. Bu da çok daha güvenli görülen sektörlerdeki tek yönlü pozisyonlanma isteklerini destekliyor. Bunun yanında yabancı girişinin de sadece belirli sektör ve hisseler nezdinde gerçekleşmesi, momentum trade ortamını kuvvetlendiriyor.

Dün, küresel hisse senetlerindeki satış baskısında global tahvil faizlerindeki yükseliş etkili oldu dedik. Nitekim Almanya'da yıllık bazda %2.8 artış gösteren enflasyon da beklentilerden sadece +0.1 puan sapma göstermesine rağmen satış baskısı için bahane olarak fazlasıyla kullanıldı. Almanya'da gösterge 10y vadeli tahvilin faizi %2,69 olurken, 6 ayın yükseğine işaret etmekte. Benzer durum %4.40'lık faiz ile İngiltere için de geçerli ki bu da Kasım'dan bu yana en yüksek seviye anlamına gelmekte. Nette bu sabah spot Asya işlemleri ve vadeli endekslerde de satıcı seyir korunuyor. Global hisseler Nisan ortasından bu yana en zayıf haftalık performansa evrilirken, MSCI Asya endeksi 3 haftanın en düşüğünde seyretmekte. Fonlama tarafını da konuşarak tamamlayalım: AOFM'nin %50, BISTREF'in ise %52.13'te nispeten yatay seyrettiği günde, net fonlama rakamı +64.4 milyar lirada gerçekleşti. Bu, bir önceki günün yarısı kadar bir seviyeyi işaret ediyor. BIST'te ortalama faiz %52,11 olurken, toplam fonlama bu kanalda ise 549 milyar lira seviyesinde gerçekleşti. TCMB'nin net FX pozisyonunda çok kısa bir süre içerisinde nötr/pozitif bölgeye geçmesini beklediğimizi hatırlatalım.

## Şirket haberleri

### GENIL: 1Ç24 tahminlerimiz

Enflasyon Muhasebesi uygulamasının BIST'e kote şirketlerin büyük çoğunluğunda yürürlüğe girmesi nedeniyle Araştırma kapsamımızdaki şirketler için alışık olduğumuz düzen ve kapsamda kar tahminleri yapamadığımızı, 4Ç rakamlarında olduğu üzere, bu dönem özelinde de bir kez daha hatırlatmak isteriz.

Öncelikle, tahminlerimizin enflasyon muhasebesinin etkilerini içerdiğini belirtelim. 1Ç24 dönemi görünümünden bahsetmek gerekirse; Satışlar bazında NPP ilaçlar kategorisindeki toparlanmanın etkisi ve geçen sene aynı dönemde NPP ilaçların düşük düzeyde satması sebebiyle artış beklerken, artan finansal giderlerin karlılık üzerinde baskı yaratacağını tahmin ediyoruz.

Beklentimiz, Şirket'in 2.808 milyon TL satış geliri, 332 milyon TL FAVÖK ve 117 milyon TL net kar kaydedebileceği yönünde. Hatırlatmak gerekirse, GENIL, 1Ç23 döneminde ise TMS 29 etkileri hariç bırakıldığında 942 milyon TL satış geliri, 166 milyon TL FAVÖK ve 104 milyon TL net kar açıklamıştı.

Gen ilaç için 12-aylık hedef fiyatımız 96,90 TL seviyesinde bulunurken, önerimiz ise AL yönünde. Hisse, yılbaşından itibaren BIST 100 endeksinin %9 gerisinde performans sergilemiştir. Geriye dönük 12 aylık verilere göre hisse 32,6x F/K ve 18,2x FD/FAVÖK çarpanlarından işlem görmektedir.

### TCELL: Uzun Vadeli Kredi Kullanımı / nötr

Şirket, China Development Bank ("CDB") ile altyapı yatırımlarının finansmanı amacıyla 300 milyon Avro tutarı karşılığında kadar Çin Yuan'ı cinsinden kullanılabilir kredi anlaşması için bağlayıcı olmayan ön protokol imzalanmıştır. Kredinin vadesi 10 yıl olup, ilk 3 yılı anapara geri ödemesizdir. 3 yıllık geri ödemesiz dönem sonrasındaki 7 yıl içerisinde yılda iki defa (Nisan ve Ekim aylarında) olmak üzere anapara geri ödemesi yapılacaktır. Kredinin yıllık faiz oranı sabit %4,98'dir. Söz konusu bilgiler CDB ile yapılmış olan ön protokole yer almakta olup, anlaşma aşamasında bilgilendirmeler kamu ile tam ve zamanlı olarak yapılacaktır. İlgili haberi TCELL payları açısından nötr olarak değerlendiriyoruz.

### ASELS: Sözleşme Değişikliği İmzalanması / olumlu

MİLGEM Savaş Sistemleri Sözleşmesinde, TAIS Ortak Girişimi ve STM İş Ortaklığı ile sözleşme değişikliği imzalanarak MİLGEM 9-12 gemileri savaş sistemleri ve faydalı yükleri sözleşmeye dahil edilmiştir. Sözleşme değişikliği kapsamındaki teslimatlar 2025-2027 yılları içerisinde gerçekleştirilecek olup ASELSAN payı 421.566.821,85 Avro'dur. Sözleşmenin satış gelirlerine sağlayacağı pozitif katkı dolayısıyla, ilgili gelişmeyi ASELS payları açısından olumlu olarak değerlendiriyoruz.

### ALARK: Şirket'in borsada işlem gören paylarının geri alımı hakkında / olumlu

Alarko Holding A.Ş. Yönetim Kurulu tarafından; tüm paydaşların menfaatlerinin korunması ve sağlıklı fiyat oluşumuna katkıda bulunmak amacıyla;

- ✓ Sermaye Piyasası Kurulu'nun II-22.1 Geri Alınan Paylar Tebliği ve 14.02.2023 tarihli 9/177 sayılı ilke kararı ile yapmış olduğu duyuru çerçevesinde pay geri alımı yapılmasına,
- ✓ Pay geri alımı için ayrılabilir azami fon tutarının iç kaynaklardan karşılanmak üzere 550.000.000 TL (beş yüz elli milyon Türk Lirası) olarak belirlenmesine,
- ✓ Pay geri alımına konu olabilecek azami pay tutarının 4.350.000 TL (dört milyon üç yüz elli bin Türk Lirası) nominal değerli olarak belirlenmesine,
- ✓ Pay geri alımı için öngörülen azami sürenin bir yıl olarak belirlenmesine,
- ✓ Pay geri alım programının ve program kapsamında yapılacak alımların ilk Genel Kurul Toplantısında ortakların bilgisine sunulmasına karar verilmiştir.

Pay geri alım programını hisse performansı açısından destekleyici görüyoruz.

**KORDS: Bilanço deęerlendirmesi / nötr**

Kordsa Teknik Tekstil, 1Ç24'te 7.239 milyon TL satış geliri (Konsensus: 7.264 milyon TL / Deniz Yatırım: 7.279 milyon), 687 milyon TL FAVÖK (Konsensus: 680 milyon TL / Deniz Yatırım: 619 milyon TL) ve 34 milyon TL net kar (Konsensus: 102 milyon TL net kar / Deniz Yatırım: 102 milyon TL net kar) açıkladı. Satış ve FAVÖK beklentiler paralelinde gerçekleştirirken, net kar beklentilerin altında gerçekleşmiştir. TL bazında satış geliri artışa işaret etmesine rağmen, dolar bazında daralma yaşandığı görülmektedir. FAVÖK marjındaki iyileşmeyi önemli bulmakla beraber, açıklanan finansalların hisse performansı üzerinde önemli bir etki yapmayacağını, geri çekilmelerin ise orta-uzun vadede alım fırsatı olduğunu düşünüyoruz.

**BRISA: Bilanço deęerlendirmesi / nötr**

Enflasyon muhasebesi uygulanmış verilere göre, Brisa Bridgestone, 1Ç24 döneminde 7.496 milyon TL satış geliri (Deniz Yatırım: 7.393 milyon TL), 1.480 milyon TL FAVÖK (Deniz Yatırım: 1.308 milyon TL) ve 599 milyon TL net kar (Deniz Yatırım: 584 milyon TL) açıkladı. Muhasebe değişikliği nedeniyle 1Ç24 dönemi finansallarında, parasal kazanç/kayıp kalemi altında 331 milyon TL'lik olumlu etki oluştu.

Brisa Bridgestone için piyasa beklentisi bulunmazken, Deniz Yatırım Strateji ve Araştırma Bölümü olarak, 13 Mayıs 2024 tarihli Günlük Bültenimizde beklentilerimizi paylaşmıştık. Enflasyon muhasebesi etkilerini içeren 1Ç24 finansallarında, satış geliri azalış gösterirken, FAVÖK ve net kar rakamlarında artış yaşandı. Beklentilerimizle paralel açıklanan finansal sonuçların hisse performansı üzerinde önemli bir etki yaratmayacağı düşüncesindeyiz.

**ULKER: Bilanço deęerlendirmesi / nötr**

Enflasyon muhasebesi uygulanmış verilere göre, Ülker Bisküvi, 1Ç24 döneminde 19.601 milyon TL satış geliri (Deniz Yatırım: 20.314 milyon TL), 4.042milyon TL FAVÖK (Deniz Yatırım: 4.164 milyon TL) ve 2.167 milyon TL net kar (Deniz Yatırım: 2.640 milyon TL) açıkladı. Muhasebe değişikliği nedeniyle 1Ç24 dönemi finansallarında, parasal kazanç/kayıp kalemi altında 1.316 milyon TL'lik olumlu etki oluştu.

Ülker Bisküvi için piyasa beklentisi bulunmazken Deniz Yatırım Strateji ve Araştırma Bölümü olarak 17 Mayıs 2024 tarihli Günlük Bültenimizde beklentilerimizi paylaşmıştık. Enflasyon muhasebesi etkilerini içeren 1Ç24 finansallarında, satış geliri ve FAVÖK artış gösterirken, net kar rakamlarında azalış yaşandı. Karlılık rakamlarını önemli görmemize rağmen, açıklanan finansal sonuçların hisse performansı üzerinde önemli bir etki yaratmayacağı düşüncesindeyiz.

ULKER hissesinin dün %1,13'lük, haftalık bazda %4,22'lik ve 14 Mayıs 2024 tarihinden bugüne %22,77'lik yükseliş göstermiş olması kaynaklı, beklentilerin satın alınması ihtimaline paralel, olası kar realizasyonu ihtimalinin göz önünde bulundurulması gerektiğini düşünüyoruz. Öte yandan, ULKER'i, orta-uzun vadeli portföy düşüncesi kapsamında beğenir pozisyonumuzu koruduğumuzu ve 13 Aralık 2022'den bu yana önerdiğimiz hisseler arasında bulduğumuzu da not düşelim.

**PETKM: Kısa Bilanço Deęerlendirmesi/ nötr**

Enflasyon muhasebesi uygulanmış verilere göre, Petkim, 1Ç24 döneminde 16.568 milyon TL satış geliri, 2 milyon TL FAVÖK ve 871 milyon TL net kar açıkladı. Muhasebe değişikliği nedeniyle 1Ç24 dönemi finansallarında, parasal kazanç/kayıp kalemi altında 3.705 milyon TL'lik olumlu etki oluştu. Enflasyon muhasebesi etkilerini içeren 1Ç24 finansallarında, satış geliri, FAVÖK ve net karda artış gerçekleşti. Geçen yılın aynı dönemine göre artış gösteren finansal sonuçları aslında olumlu görünürken geçmiş döneme göre zayıflayan finansal performans dolayısıyla açıklanan finansal sonuçların hisse performansı üzerinde önemli bir etki yaratmayacağı düşüncesindeyiz.

Genel değerlendirme: Petkim için 12-aylık hedef fiyatımızı 22,00 TL ve önerimiz TUT yönünde. Şirket bugün 16.00'da 1Ç24 finansallarına yönelik telekonferans gerçekleştirecek. Hisse, yıl başından itibaren BIST 100 endeksinin %18 gerisinde performans göstermiştir.

**SOKM: 1Ç24 Bilanço deęerlendirmesi / olumsuz**

Enflasyon muhasebesi uygulanmış verilere göre, Şok Marketler, 1Ç24'te 37.237 milyon TL satış geliri, 430 milyon TL FAVÖK tarafında zarar ve 12 milyon TL net kar açıkladı. Muhasebe deęişikliği nedeniyle 1Ç24 döneminde finansallarında, parasal kazanç/kayıp kalemi altında 2.899 milyon TL'lik olumlu etki oluştu. Enflasyon muhasebesi etkilerini içeren 1Ç24 finansallarında, satış geliri artarken, net karda sert azalış görüldü. FAVÖK tarafında ise zarar gerçekleşti. Bununla birlikte, Şirket, nakit akışı tarafında güçlü performans göstermeye devam etti. İşletme faaliyetlerinden elde edilen nakitte, 5.161 milyon TL parasal kazanç/kayıp düzeltilmesinin pozitif etkisi bulunmaktadır.

Finansal sonuçların hisse performansı üzerinde olumsuz bir etki yaratacağı düşüncesindeyiz. Bununla birlikte, bu çeyrekte kar marjlarının daralması personel ücretlerinin baskısı nedeniyle bekleniyordu.

## KAP haberleri

Kar Payı Ödemeleri												
Hisse Kodu	Özet Bilgi	Dağıtım Tarihi	Kapanış Fiyatı	Pay Başına Kar (Brüt TL)	Pay Başına Kar (Net TL)	Kar Payı Verimi	XU030 Ağırlık	XU030'a Yüzdesele Etkisi	XU030'a Puansal Etkisi	XU100 Ağırlık	XU100'e Yüzdesele Etkisi	XU100'e Puansal Etkisi
ALARK	Kar payı	30.05.2024	119.70	0.97	0.89	0.81%	0.78%	0.01%	0.73	0.56%	0.00%	0.48
YUNSA	Kar payı	30.05.2024	96.70	3.95	3.55	4.08%	Yok	Etkisi bulunmuyor	Etkisi bulunmuyor	Yok	Etkisi bulunmuyor	Etkisi bulunmuyor

Kaynak: Deniz Yatırım Strateji ve Araştırma, Rasyonet, KAP

Genel Kurullar						
1.hafta						
29 Nisan 2024 Pazartesi	30 Nisan 2024 Salı	01 Mayıs 2024 Çarşamba	02 Mayıs 2024 Perşembe	03 Mayıs 2024 Cuma	04 Mayıs 2024 Cumartesi	05 Mayıs 2024 Pazar
GENIL / 10:00	IHLAS / 09:00		GUBRF / 10:00	KRTEK / 10:30		
DARDL / 11:00	AKSGY / 10:00		KSTUR / 10:30	TARKM / 10:30		
SAHOL / 11:00	LINK / 14:00		TCELL / 10:30	METUR / 11:00		
DAPGM / 13:00	BOBET / 14:00		ULKER / 11:00	SKBNK / 11:00		
KUVVA / 14:00	BMSTL / 14:00		ORMA / 14:00	TSPOR / 14:00		
KBORU / 14:00	MARBL / 15:00			AKENR / 14:00		
	GOLTS / 15:00					
2.hafta						
06 Mayıs 2024 Pazartesi	07 Mayıs 2024 Salı	08 Mayıs 2024 Çarşamba	09 Mayıs 2024 Perşembe	10 Mayıs 2024 Cuma	11 Mayıs 2024 Cumartesi	12 Mayıs 2024 Pazar
	KRGYO / 14:00		KONYA / 11:00	BASCM / 11:00		YGGYO / 11:00
			MEDTR / 11:00	FLAP / 11:00		
			ONCSM / 14:00			
3.hafta						
13 Mayıs 2024 Pazartesi	14 Mayıs 2024 Salı	15 Mayıs 2024 Çarşamba	16 Mayıs 2024 Perşembe	17 Mayıs 2024 Cuma	18 Mayıs 2024 Cumartesi	19 Mayıs 2024 Pazar
MPARK / 10:00	BANVT / 11:00	CEMAS / 09:00	GOODY / 10:00	AKFGY / 10:00		
PNLSN / 11:00	AYEN / 14:00	EKGYO / 10:00	DZGYO / 11:00	KLMSN / 10:00		
TKFEN / 14:00	ALGYO / 15:00	TGSAS / 10:00	SOKM / 14:00	MANAS / 10:00		
		TRCAS / 10:00		LUKSK / 11:00		
		GENTS / 11:00		SUWEN / 14:00		
		ALCAR / 15:00		EGPRO / 15:00		
4.hafta						
20 Mayıs 2024 Pazartesi	21 Mayıs 2024 Salı	22 Mayıs 2024 Çarşamba	23 Mayıs 2024 Perşembe	24 Mayıs 2024 Cuma	25 Mayıs 2024 Cumartesi	26 Mayıs 2024 Pazar
TATEN / 11:00	RNPOL / 11:00	ECILC / 09:00	FORMT / 09:30	AKSUE / 10:00		
DOBUR / 13:00	LMKDC / 12:00	PRZMA / 12:00	SAFKR / 10:00	DOGUB / 11:00		
		ECZYT / 13:00	EDIP / 11:00	BIGCH / 14:00		
		AGYO / 14:00		GRSEL / 14:00		
		INTEM / 15:00		ERBOS / 15:00		
				THYAO / 15:00		
				YUNSA / 15:00		
5.hafta						
27 Mayıs 2024 Pazartesi	28 Mayıs 2024 Salı	29 Mayıs 2024 Çarşamba	30 Mayıs 2024 Perşembe	31 Mayıs 2024 Cuma	01 Haziran 2024 Cumartesi	02 Haziran 2024 Pazar
BRLSM / 10:30	ATEKS / 11:00	10:00 / VESTL	IHLAS / 09:00	CMBTN / 09:30		
KCAER / 10:30	GRNYO / 11:00	11:00 / HATEK	DYOBY / 09:30	PNSUT / 09:30		
OSMEN / 11:00	TURGG / 11:00	11:00 / MRSHL	ASTOR / 10:00	YGYO / 10:00		
ZOREN / 13:00	TMPOL / 11:30	12:30 / VESBE	ISBIR / 10:00	AYCES / 11:00		
BRSAN / 14:00	EGEEN / 13:00	14:00 / DMSAS	KARDEMİR / 10:00	ORGE / 11:00		
ALARK / 15:00	OZKGY / 14:00		SDTTR / 10:00	TRGYO / 11:00		
	BURCE / 14:00		KRVGD / 10:30	CMEN / 11:30		
	YAYLA / 14:00		SMRTG / 10:30	YYAPI / 11:30		
	SAYAS / 15:00		HDFGS / 11:00	YESIL / 13:30		
	BURVA / 15:30		VKING / 11:30	GLBMD / 14:00		
			BOSSA / 14:00	PETUN / 14:30		
			SANFM / 14:00	SARKY / 14:30		
			VAKKO / 14:00	CVKMD / 15:00		
			YYLGD / 14:00			
			PINSU / 14:30			

Kaynak: Deniz Yatırım Strateji ve Araştırma, KAP

## Teknik yorum

### BIST 100 endeksi

Dün endeks-1.86% deęişimle 10479,16 seviyesinde kapattı. İşlem hacmi yüksek seviyede gerçekleşti. 10580 altında satışların ivme kazanmasıyla endeks sert düşüşle günü tamamladı. İlk destek 10390 olarak izliyoruz ve bu seviyeden tepki alımları gelebileceęi düşüncesindeyiz. Kısa vadeli pozisyonlarda ana destek 10.000 olarak takip ediyoruz. 5 g Ort. 10656.56 22 g. Ort. 10414.59 seviyesindedir. Destek olarak 10170 ve 10390 , direnç olarak 10630 ve 10750 takip ediyoruz. Bu sabah negatif açılış ve sonrasında 10390 – 10630 arasında işlem aktivitesi bekliyoruz.



## VIOP- X30Y vade teknik analiz

Dün vadeli endeks günü-1.57% deęişimle 11882,75 seviyesinde kapattı. İşlem hacmi yüksek seviyede gerçekleşti. Vadeli endeks 12000 kritik destek seviyesi altında hızlanan satışlarla günü sert düşüşle tamamladı.11740 ilk destek olarak takip ediyoruz ve bu seviyeden tepki alımlarının gelebileceęi düşüncesindeyiz. 5g. Ort. 12042.85 22 g. Ort. 11928,47 seviyesindedir. Destek olarak 11500 ve 11740, direnç olarak ise 12000 ve 12150 takip ediyoruz .Bu sabah negatif açılış ve sonrasında 11740 – 12000 arasında işlem aktivitesi bekliyoruz.





## BIST 100 endeks ağırlıkları ve puan katkıları

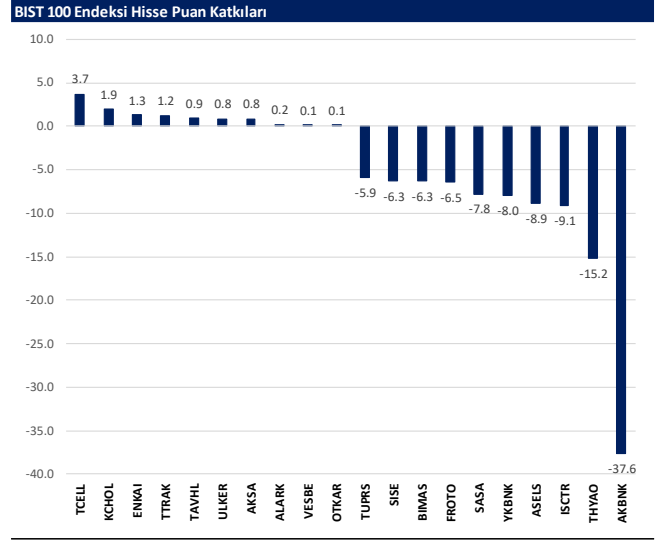
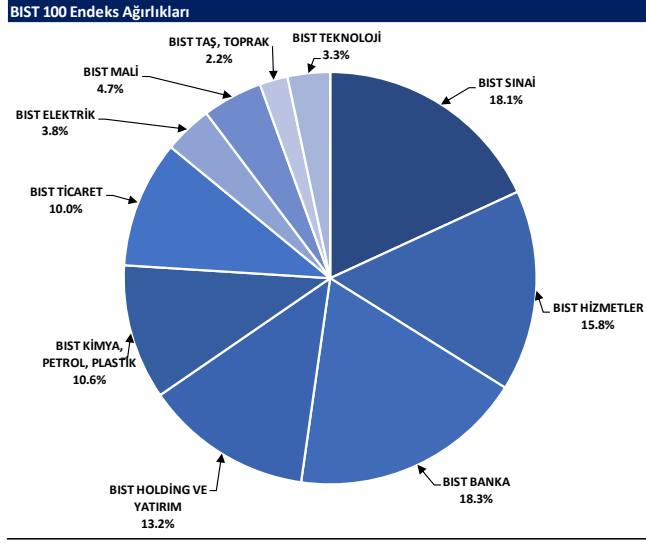

## BIST endekslerine ait performanslar

BIST Endeksleri	Endeks Açıklaması	29.05.2024	28.05.2024	Günlük değişim	29.12.2023	Yıl başlangıcından değişim
XU100	BIST 100	10479	10677	-1.9%	7470	40%
XU30	BIST 30	11504	11714	-1.8%	8021	43%
XU50	BIST 50	9301	9471	-1.8%	6572	42%
XBANK	BIST BANKA	14965	15456	-3.2%	8717	72%
XUTUM	BIST TUM	11675	12099	-1.9%	8577	36%
XUMAL	BIST MALI	11201	12338	-1.9%	7988	53%
XD30S	BIST 30 AĞIRLIK SINIRLAMALI 10	11769	11984	-1.8%	8193	44%
X100S	BIST 100 AĞIRLIK SINIRLAMALI 10	10481	10680	-1.9%	7472	40%
XBANA	BIST ANA	30292	30742	-1.5%	23113	31%
XBLSM	BIST BİLİŞİM	5329	5535	-3.7%	3706	44%
XELKT	BIST ELEKTRİK	572	589	-3.0%	452	26%
XFINK	BIST FİN. KIR. FAKTORİNG	4505	4543	-0.8%	3198	41%
XGIDA	BIST GIDA, İÇECEK	12185	12434	-2.0%	8837	38%
XGMYO	BIST GAYRİMENKUL Y.O.	2864	2901	-1.3%	2449	17%
XHARZ	BIST HALKA ARZ	91532	94258	-2.9%	79702	15%
XHOLD	BIST HOLDİNG VE YATIRIM	9991	10086	-0.9%	6642	50%
XILTM	BIST İLETİŞİM	2307	2289	0.8%	1391	66%
XINSA	BIST İNŞAAT	10001	9994	0.1%	8943	12%
XKAGT	BIST ORMAN, KAĞIT, BASIM	6276	6380	-1.6%	5267	19%
XKMYA	BIST KİMYA, PETROL, PLASTİK	13818	14062	-1.9%	11439	21%
XKOBI	BIST KOBLİ SANAYİ	27767	28548	-2.7%	22204	25%
XKURY	BIST KURUMSAL YÖNETİM	8804	8949	-1.6%	6264	41%
XMADN	BIST MADENCİLİK	6273	6526	-3.9%	5363	17%
XMANA	BIST METAL ANA	17464	17812	-2.0%	14826	18%
XMEŞY	BIST METAL EŞYA, MAKİNA	25279	25713	-1.7%	18679	35%
XSADA	BIST ADANA	82917	85826	-3.4%	66137	25%
XSANK	BIST ANKARA	17030	17399	-2.1%	12998	31%
XSANT	BIST ANTALYA	11277	11450	-1.5%	11026	2%
YSBAL	BIST BALIKESİR	9628	9946	-3.2%	8036	20%
XSUR	BIST BURSA	20015	20261	-1.2%	14349	39%
XSDNZ	BIST DENİZLİ	9989	10251	-2.6%	6224	60%
XSGRT	BIST SİĞORTA	61730	61682	0.1%	33697	83%
XSIST	BIST İSTANBUL	13439	13630	-1.4%	9479	42%
XSIZM	BIST İZMİR	15403	15857	-2.9%	13131	17%
XSKAY	BIST KAYSERİ	34657	35544	-2.5%	28581	21%
XSKOC	BIST KOCAELİ	29430	29944	-1.7%	23577	25%
XSKON	BIST KONYA	11044	11328	-2.5%	7870	40%
XSPOR	BIST SPOR	3993	4162	-4.1%	3668	9%
XSTKR	BIST TEKİRDAĞ	44065	44947	-2.0%	39257	12%
XTAST	BIST TAŞ, TOPRAK	11869	12068	-1.6%	10958	8%
XTCRT	BIST TİCARET	24123	24401	-1.1%	16660	45%
XTEKS	BIST TEKSTİL, DERİ	4368	4438	-1.6%	2994	46%
XTM2S	BIST TEMETTÜ 2S	14851	15099	-1.6%	9394	58%
XTMTU	BIST TEMETTÜ	11237	11445	-1.8%	7491	50%
XTRZM	BIST TURİZM	1414	1441	-1.9%	997	42%
XTUMY	BIST TUM-100	34204	34844	-1.8%	25772	33%
XUHIZ	BIST HİZMETLER	9478	9615	-1.4%	6839	39%
XULAS	BIST ULUŞTIRMA	34520	35188	-1.9%	24695	40%
XUSIN	BIST SİNAİ	14419	14703	-1.9%	11532	25%
XUSRD	BIST SÜRDÜRÜLEBİLİRLİK	14231	14581	-1.7%	9694	48%
XUTEK	BIST TEKNOLOJİ	13066	13541	-3.5%	9541	37%
XYLDZ	BIST YILDIZ	11141	11354	-1.9%	8042	39%
XYORT	BIST MENKUL KIYIM Y.O.	4133	4241	-2.5%	3385	22%
XYUO	BIST 100-30	18650	19033	-2.0%	14042	33%
X10XB	BIST BANKA DİSİ LİKİT 10	12632	12899	-2.1%	9883	28%
XAKUR	BIST ARACI KURUMLAR	45330	47221	-4.0%	36746	23%
XLBNK	BIST LİKİT BANKA	13271	13673	-2.9%	7700	72%
XTKJS	BIST TEKNOLOJİ AĞIRLIK SINIRLAMALI	20242	20984	-3.5%	14089	44%

Kaynak: Deniz Yatırım Strateji ve Araştırma, Rasyonet

## Seçilmiş BIST Endekslerine Ait Günlük Performanslar

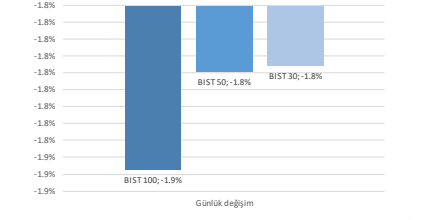

Kaynak: Deniz Yatırım Strateji ve Araştırma Bölümü hesaplamaları, Rasyonet

## Seçilmiş BIST Endekslerine Ait Günlük Performanslar

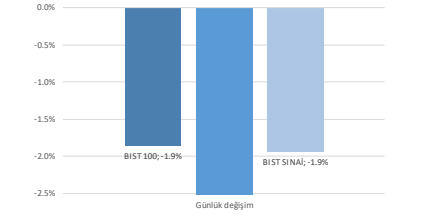

Kaynak: Deniz Yatırım Strateji ve Araştırma Bölümü hesaplamaları, Rasyonet

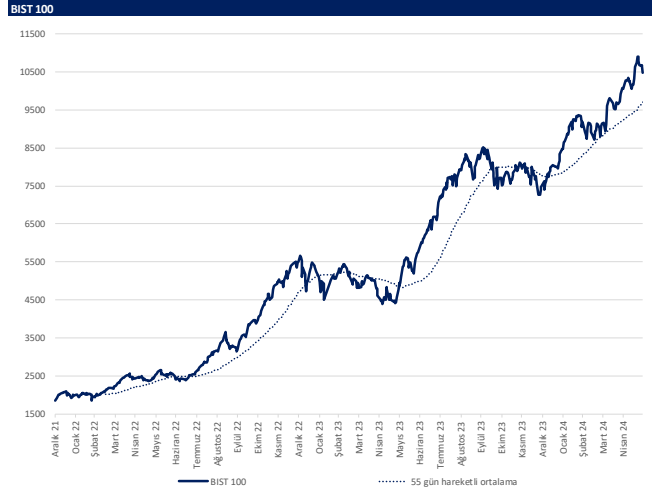

Kaynak: Deniz Yatırım Strateji ve Araştırma, Rasyonet

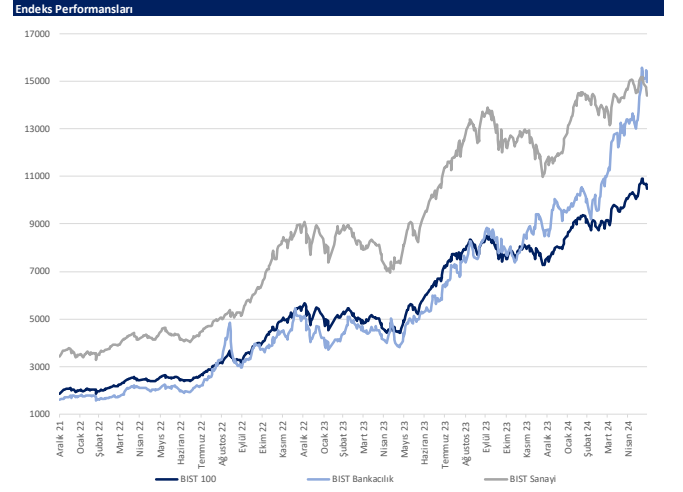

Kaynak: Deniz Yatırım Strateji ve Araştırma, Rasyonet

## Günlük bazda seçilmiş indikatörler puanlama sistemi



## DENİZ YATIRIM STRATEJİ &amp; ARAŞTIRMA | BIST 100 ENDEKSİ GÜNLÜK BAZDA SEÇİLMİŞ İNDİKATÖRLER PUANLAMA SİSTEMİ

Hisse senedi	Son kapanış	Önceki gün kapanış	Değişim	İşlem Hacmi (mn.)	RSI	MACD	İşlem Hacmi > 3 gün ort.	RSI > 5 gün ort.	RSI < 70.0	RSI > 30.0	MACD > 5 gün ort.	MACD > 0	Son Kapanış > 3 gün ort.	Önceki Puan	Puan
ENRAF	40.60	40.12	1.20%	1,308.28	65.94	1.12	✓	✓	✓	✓	✓	✓	✓	100.0	100.0
LUKER	143.40	141.80	1.13%	1,150.81	73.28	7.72	✓	✓	✓	✓	✓	✓	✓	91.0	91.0
ALARK	118.73	118.33	0.34%	1,537.28	49.30	0.94	✓	✓	✓	✓	✓	✓	✓	87.5	87.5
KCHOL	250.75	249.80	0.38%	3,094.90	63.50	9.99	✓	✓	✓	✓	✓	✓	✓	78.5	78.5
TAVHL	241.70	240.30	0.58%	806.91	69.13	10.25	✓	✓	✓	✓	✓	✓	✓	78.5	78.5
TTRAK	993.00	979.00	1.43%	338.27	53.86	21.45	✓	✓	✓	✓	✓	✓	✓	78.5	78.5
ANGSR	110.00	110.90	-0.27%	177.15	77.09	6.72	✓	✓	✓	✓	✓	✓	✓	70.5	70.5
TCELL	91.60	90.75	0.94%	2,519.27	72.82	3.84	✓	✓	✓	✓	✓	✓	✓	70.5	70.5
AKBNK	66.00	69.80	-5.44%	4,050.84	61.03	3.25	✓	✓	✓	✓	✓	✓	✓	66.0	66.0
GWIND	30.36	31.04	-2.19%	252.34	61.50	0.82	✓	✓	✓	✓	✓	✓	✓	66.0	66.0
ISMEN	40.94	41.33	-0.95%	443.05	65.24	1.92	✓	✓	✓	✓	✓	✓	✓	66.0	66.0
OTKAR	622.50	622.00	0.08%	129.29	69.18	29.79	✓	✓	✓	✓	✓	✓	✓	66.0	66.0
TOKASO	317.00	317.75	-0.24%	1,099.07	71.43	12.26	✓	✓	✓	✓	✓	✓	✓	66.0	66.0
AKSA	121.40	119.40	1.59%	217.14	58.40	3.48	✓	✓	✓	✓	✓	✓	✓	62.5	62.5
MGROS	477.50	481.50	-0.83%	611.63	55.21	9.14	✓	✓	✓	✓	✓	✓	✓	62.5	62.5
ALBRK	6.37	6.50	-2.00%	184.38	78.17	0.43	✓	✓	✓	✓	✓	✓	✓	58.0	58.0
AEFES	199.70	206.40	-3.25%	626.80	59.67	7.81	✓	✓	✓	✓	✓	✓	✓	53.5	53.5
AHGAZ	15.16	16.04	-5.49%	466.57	55.82	0.69	✓	✓	✓	✓	✓	✓	✓	53.5	53.5
ANKFN	2.27	2.36	-4.62%	220.15	43.31	0.02	✓	✓	✓	✓	✓	✓	✓	53.5	53.5
ARCLK	184.00	187.00	-1.60%	504.41	55.30	5.20	✓	✓	✓	✓	✓	✓	✓	53.5	53.5
ASELS	57.55	59.60	-3.44%	1,752.28	39.63	0.05	✓	✓	✓	✓	✓	✓	✓	53.5	53.5
BTICM	134.30	135.20	-0.67%	177.75	45.58	0.95	✓	✓	✓	✓	✓	✓	✓	53.5	53.5
CCOLA	750.50	767.00	-2.15%	363.67	58.93	26.01	✓	✓	✓	✓	✓	✓	✓	53.5	53.5
DOHOL	15.06	15.64	-3.71%	769.45	54.29	0.43	✓	✓	✓	✓	✓	✓	✓	53.5	53.5
ENERJ	176.30	180.10	-2.11%	198.34	48.77	4.07	✓	✓	✓	✓	✓	✓	✓	53.5	53.5
ENISA	63.10	67.45	-6.45%	577.70	41.31	1.50	✓	✓	✓	✓	✓	✓	✓	53.5	53.5
FROTO	1,088.00	1,116.00	-2.51%	1,353.79	37.25	2.97	✓	✓	✓	✓	✓	✓	✓	53.5	53.5
GURBF	157.90	162.80	-3.01%	647.33	46.93	1.18	✓	✓	✓	✓	✓	✓	✓	53.5	53.5
ISGYO	16.68	17.34	-3.81%	184.98	51.10	0.43	✓	✓	✓	✓	✓	✓	✓	53.5	53.5
OYAKK	62.00	63.10	-1.74%	350.94	49.69	0.94	✓	✓	✓	✓	✓	✓	✓	53.5	53.5
SAHOL	99.85	101.10	-1.24%	1,625.09	58.31	3.88	✓	✓	✓	✓	✓	✓	✓	53.5	53.5
SOKM	65.05	65.55	-0.76%	554.87	53.95	1.13	✓	✓	✓	✓	✓	✓	✓	53.5	53.5
THYAO	306.00	312.00	-1.92%	9,876.31	42.23	1.50	✓	✓	✓	✓	✓	✓	✓	53.5	53.5
TIKOM	44.22	44.24	-0.05%	668.38	65.68	1.96	✓	✓	✓	✓	✓	✓	✓	53.5	53.5
TUPRS	185.80	187.50	-0.91%	2,747.53	47.28	1.50	✓	✓	✓	✓	✓	✓	✓	53.5	53.5
VEBRE	21.86	21.76	0.46%	100.87	46.07	0.15	✓	✓	✓	✓	✓	✓	✓	53.5	53.5
VESTI	86.50	89.45	-3.30%	671.97	40.71	0.18	✓	✓	✓	✓	✓	✓	✓	53.5	53.5
GARAN	99.70	100.20	-0.50%	2,054.67	72.52	5.87	✓	✓	✓	✓	✓	✓	✓	45.5	45.5
AKCNS	140.40	140.20	0.14%	100.42	37.77	1.20	✓	✓	✓	✓	✓	✓	✓	41.0	41.0
AKSEN	47.38	48.68	-2.67%	282.04	69.99	2.56	✓	✓	✓	✓	✓	✓	✓	41.0	41.0
BIENY	37.24	38.52	-3.32%	91.04	30.24	0.96	✓	✓	✓	✓	✓	✓	✓	41.0	41.0
CANTE	16.66	17.04	-2.23%	173.07	33.96	0.32	✓	✓	✓	✓	✓	✓	✓	41.0	41.0
EGEEN	13,007.50	13,094.50	-3.61%	268.27	31.82	551.73	✓	✓	✓	✓	✓	✓	✓	41.0	41.0
EREGL	48.58	49.42	-1.70%	4,754.98	64.12	1.53	✓	✓	✓	✓	✓	✓	✓	41.0	41.0
IPEKE	39.90	41.80	-4.55%	135.19	49.18	0.01	✓	✓	✓	✓	✓	✓	✓	41.0	41.0
KONYA	8,795.00	8,997.50	-2.25%	173.77	33.15	469.59	✓	✓	✓	✓	✓	✓	✓	41.0	41.0
KOZAA	50.65	52.85	-4.16%	400.02	51.30	0.36	✓	✓	✓	✓	✓	✓	✓	41.0	41.0
MAATK	49.08	51.00	-3.76%	832.14	31.73	2.36	✓	✓	✓	✓	✓	✓	✓	41.0	41.0
ODAS	9.32	9.30	1.94%	384.14	44.47	0.02	✓	✓	✓	✓	✓	✓	✓	41.0	41.0
PETKM	21.02	21.60	-2.69%	1,601.03	51.87	0.19	✓	✓	✓	✓	✓	✓	✓	41.0	41.0
SMRTG	52.20	53.55	-2.52%	222.15	34.68	1.01	✓	✓	✓	✓	✓	✓	✓	41.0	41.0
TSXB	11.09	11.54	-3.90%	226.96	62.29	0.41	✓	✓	✓	✓	✓	✓	✓	41.0	41.0
YEOTK	178.00	187.00	-4.81%	289.25	33.96	5.83	✓	✓	✓	✓	✓	✓	✓	41.0	41.0
ZOREN	5.89	6.02	-2.16%	2,034.60	43.40	0.01	✓	✓	✓	✓	✓	✓	✓	41.0	41.0
EKGYO	9.08	9.28	-2.16%	2,329.16	44.09	0.21	✓	✓	✓	✓	✓	✓	✓	37.5	37.5
CWENE	229.10	231.70	-1.12%	178.21	28.01	13.43	✓	✓	✓	✓	✓	✓	✓	33.0	33.0
KLSEK	49.90	51.00	-2.16%	116.98	22.54	2.30	✓	✓	✓	✓	✓	✓	✓	33.0	33.0
SAYAS	67.55	70.10	-3.64%	89.36	29.54	3.13	✓	✓	✓	✓	✓	✓	✓	33.0	33.0
AKFYE	25.90	27.14	-4.57%	211.56	46.02	0.33	✓	✓	✓	✓	✓	✓	✓	28.5	28.5
ASTOR	100.00	102.80	-2.72%	1,048.99	44.80	0.74	✓	✓	✓	✓	✓	✓	✓	28.5	28.5
BIMAS	471.00	481.75	-0.99%	1,049.68	68.00	22.01	✓	✓	✓	✓	✓	✓	✓	28.5	28.5
CHMSA	32.22	32.90	-2.07%	235.04	46.31	0.42	✓	✓	✓	✓	✓	✓	✓	28.5	28.5
DOAS	296.00	300.50	-1.50%	988.15	47.79	0.89	✓	✓	✓	✓	✓	✓	✓	28.5	28.5
ECILC	53.50	55.10	-2.90%	119.71	44.82	0.80	✓	✓	✓	✓	✓	✓	✓	28.5	28.5
EGZYT	239.00	245.90	-2.81%	93.20	39.71	2.08	✓	✓	✓	✓	✓	✓	✓	28.5	28.5
EUREN	15.00	15.90	-5.66%	203.38	45.18	0.10	✓	✓	✓	✓	✓	✓	✓	28.5	28.5
HALKB	117.72	118.79	-5.69%	1,136.74	54.62	0.76	✓	✓	✓	✓	✓	✓	✓	28.5	28.5
ISCTR	15.52	15.84	-2.02%	4,318.87	66.25	0.79	✓	✓	✓	✓	✓	✓	✓	28.5	28.5
KOZAL	21.62	22.52	-4.00%	1,202.48	43.18	0.26	✓	✓	✓	✓	✓	✓	✓	28.5	28.5
KROMD	29.00	29.54	-1.83%	866.72	60.17	1.05	✓	✓	✓	✓	✓	✓	✓	28.5	28.5
MAVI	97.50	98.30	-0.81%	242.28	61.24	3.40	✓	✓	✓	✓	✓	✓	✓	28.5	28.5
PGUSU	204.60	209.90	-2.53%	1,152.23	51.24	5.48	✓	✓	✓	✓	✓	✓	✓	28.5	28.5
SASA	45.16	46.80	-3.50%	1,441.51	48.27	1.18	✓	✓	✓	✓	✓	✓	✓	28.5	28.5
SISE	53.10	54.25	-2.12%	1,272.45	54.62	1.27	✓	✓	✓	✓	✓	✓	✓	28.5	28.5
SKBNK	5.13	5.18	-0.97%	212.88	58.11	0.13	✓	✓	✓	✓	✓	✓	✓	28.5	28.5
TABGD	173.90	178.90	-2.79%	249.59	63.04	7.88	✓	✓	✓	✓	✓	✓	✓	28.5	28.5
TKFEN	53.20	54.65	-2.65%	146.01	55.05	1.93	✓	✓	✓	✓	✓	✓	✓	28.5	28.5
TURSG	71.90	72.35	-0.62%	162.56	60.01	3.18	✓	✓	✓	✓	✓	✓	✓	28.5	28.5
VAKBN	21.90	23.10	-5.19%	613.96	60.64	1.21	✓	✓	✓	✓	✓	✓	✓	28.5	28.5
YKBNK	34.42	35.08	-1.88%	4,137.01	57.21	1.48	✓	✓	✓	✓	✓	✓	✓	28.5	28.5
BERA	17.91	18.70	-4.22%	247.07	43.40	0.03	✓	✓	✓	✓	✓	✓	✓	16.0	16.0
BFREN	900.00	907.50	-0.83%	66.74	35.96	26.35	✓	✓	✓	✓	✓	✓	✓	16.0	16.0
BIDEN	16.87	17.50	-3.60%	55.70	33.77	0.30	✓	✓	✓	✓	✓	✓	✓	16.0	16.0
HEBTS	14.85	15.21	-2.37%	358.50	37.78	0.18	✓	✓	✓	✓	✓	✓	✓	16.0	16.0
IZENR	24.70	25.40	-2.76%	61.99	37.56	0.56	✓	✓	✓	✓	✓	✓	✓	16.0	16.0
KAYSE	29.38	30.22	-2.78%	66.83	36.01	0.41	✓	✓	✓	✓	✓	✓	✓	16.0	16.0
KCAER	51.40	54.00	-4.81%	227.07	38.96	0.81	✓	✓	✓	✓	✓	✓	✓	16.0	16.0
KONTR	204.10	210.10	-2.86%	799.38	36.35	7.79	✓	✓	✓	✓	✓	✓	✓	16.0	16.0
REDR	37.58	38.36	-2.03%	618.07	36.99	1.49	✓	✓	✓	✓	✓	✓	✓	16.0	16.0
SDTR	279.50	291.75	-4.20%	126.81	31.40										

## Son 90 güne ait dip-zirve analizi



## DENİZ YATIRIM STRATEJİ &amp; ARAŞTIRMA | BIST 100 ENDEKSİ DİP-ZİRVE ANALİZİ

Hisse	Son kapanış	Önceki kapanış	Değişim %	Son 90 gün zirvesi	Son 90 gün dip	Zirveye uzaklık	Dibe uzaklık	Zirveyi geçti mi?
AEFES	199.70	206.40	-3.2%	206.40	130.01	3%	35%	x
AGROT	17.42	19.01	-8.4%	44.84	16.99	157%	2%	x
AHGAZ	15.16	16.04	-5.5%	16.51	11.00	9%	27%	x
AKBNK	66.00	69.80	-5.4%	69.80	36.57	6%	45%	x
AKCNS	140.40	140.20	0.1%	179.69	131.55	28%	6%	x
AKFGY	2.27	2.38	-4.6%	2.85	1.87	26%	18%	x
AKFYE	25.90	27.14	-4.6%	31.78	18.76	23%	28%	x
AKSA	121.40	119.50	1.6%	127.30	82.81	5%	32%	x
AKSEN	47.38	48.68	-2.7%	48.68	32.98	3%	30%	x
ALARK	118.73	118.33	0.3%	142.83	92.45	20%	22%	x
ALBRK	6.37	6.50	-2.0%	6.50	4.04	2%	37%	x
ALFAS	74.55	76.10	-2.0%	119.30	74.55	60%	-	x
ANSGR	110.00	110.30	-0.3%	112.50	65.25	2%	41%	x
ARCLK	184.00	187.00	-1.6%	195.00	128.60	6%	30%	x
ASELS	57.55	59.60	-3.4%	66.50	47.12	16%	18%	x
ASTOR	100.00	102.80	-2.7%	131.00	89.95	31%	10%	x
BERA	17.91	18.70	-4.2%	21.50	11.56	20%	35%	x
BFREN	900.00	907.50	-0.8%	1345.00	870.00	49%	3%	x
BIENY	37.24	38.52	-3.3%	52.30	37.24	40%	-	x
BIMAS	477.00	481.75	-1.0%	487.25	333.75	2%	30%	x
BIOEN	16.87	17.50	-3.6%	22.40	16.87	33%	-	x
BOBET	29.18	29.86	-2.3%	39.66	29.18	36%	-	x
BRSAN	500.00	510.00	-2.0%	745.50	500.00	49%	-	x
BRYAT	2495.00	2530.00	-1.4%	4438.76	2310.13	78%	7%	x
BTCIM	134.30	135.20	-0.7%	144.80	94.50	8%	30%	x
CANTE	16.66	17.04	-2.2%	20.30	16.66	22%	-	x
CCOLA	750.50	767.00	-2.2%	781.64	529.67	4%	29%	x
CIMSA	32.22	32.90	-2.1%	37.63	28.65	17%	11%	x
CWENE	229.10	231.70	-1.1%	362.00	229.10	58%	-	x
DOAS	296.00	300.50	-1.5%	357.68	214.83	21%	27%	x
DOHOL	15.06	15.64	-3.7%	15.90	12.26	6%	19%	x
ECILC	53.50	55.10	-2.9%	60.80	44.94	14%	16%	x
ECZYT	239.00	245.90	-2.8%	295.00	215.80	23%	10%	x
EGEEN	13007.50	13494.50	-3.6%	17367.44	10336.11	34%	21%	x
EKGYO	9.08	9.28	-2.2%	11.63	8.70	28%	4%	x
ENERY	176.30	180.10	-2.1%	188.40	132.90	7%	25%	x
ENISA	63.10	67.45	-6.4%	69.90	46.74	11%	26%	x
ENKAI	40.60	40.12	1.2%	40.84	32.34	1%	20%	x
EREGL	48.58	49.42	-1.7%	49.42	37.82	2%	22%	x
EUPWR	118.00	118.50	-0.4%	200.20	118.00	70%	-	x
EUREN	15.00	15.90	-5.7%	21.32	14.20	42%	5%	x
FROTO	1088.00	1116.00	-2.5%	1222.00	768.21	12%	29%	x
GARAN	99.70	100.20	-0.5%	101.30	56.43	2%	43%	x
GESAN	59.40	60.75	-2.2%	89.00	59.40	50%	-	x
GUBRF	157.90	162.80	-3.0%	211.30	136.20	34%	14%	x
GWIND	30.36	31.04	-2.2%	31.04	23.34	2%	23%	x
HALKB	17.72	18.79	-5.7%	19.20	12.59	8%	29%	x
HEKTS	14.85	15.21	-2.4%	22.24	14.54	50%	2%	x
IPEKE	39.90	41.80	-4.5%	44.80	33.60	12%	16%	x
ISCTR	15.52	15.84	-2.0%	16.10	9.31	4%	40%	x
ISGYO	16.68	17.34	-3.8%	19.14	14.19	15%	15%	x
ISMEN	40.94	41.33	-1.0%	42.11	29.03	3%	29%	x
IZENR	24.70	25.40	-2.8%	35.80	24.70	45%	-	x
KAYSE	29.38	30.22	-2.8%	37.68	28.54	28%	3%	x
KCAER	51.40	54.00	-4.8%	65.05	31.66	27%	38%	x
KCHOL	250.75	249.80	0.4%	263.75	145.60	5%	42%	x
KLSEK	49.90	51.00	-2.2%	82.75	49.90	66%	-	x
KONTR	204.10	210.10	-2.9%	300.50	202.10	47%	1%	x
KONYA	8795.00	8997.50	-2.3%	12072.50	7240.00	37%	18%	x
KOZAA	50.65	52.85	-4.2%	53.50	45.04	6%	11%	x
KOZAL	21.62	22.52	-4.0%	25.34	19.71	17%	9%	x
KRDMD	29.00	29.54	-1.8%	29.90	21.08	3%	27%	x
MAVI	97.50	98.30	-0.8%	99.60	61.12	2%	37%	x
MGROS	477.50	481.50	-0.8%	499.96	368.20	5%	23%	x
MIATK	49.08	51.00	-3.8%	81.05	32.90	65%	33%	x
ODAS	9.12	9.30	-1.9%	10.68	8.14	17%	11%	x
OTKAR	622.50	622.00	0.1%	631.50	432.00	1%	31%	x
OYAKC	62.00	63.10	-1.7%	73.55	54.50	19%	12%	x
PETKM	21.02	21.60	-2.7%	25.44	18.44	21%	12%	x
PGSUS	204.60	209.90	-2.5%	218.00	145.27	7%	29%	x
QUAGR	3.48	3.62	-3.9%	4.71	3.48	35%	-	x
REEDR	37.58	38.36	-2.0%	76.10	23.14	103%	38%	x
SAHOL	99.85	101.10	-1.2%	106.40	65.64	7%	34%	x
SASA	45.16	46.80	-3.5%	49.40	36.02	9%	20%	x
SAYAS	67.55	70.10	-3.6%	116.00	67.55	72%	-	x
SDTTR	279.50	291.75	-4.2%	429.50	279.50	54%	-	x
SISE	53.10	54.25	-2.1%	55.25	44.60	4%	16%	x
SKBNK	5.13	5.18	-1.0%	5.44	4.03	6%	21%	x
SMRTG	52.20	53.55	-2.5%	71.90	52.20	38%	-	x
SOKM	65.05	65.55	-0.8%	73.15	54.20	12%	17%	x
TABGD	173.90	178.90	-2.8%	180.00	122.60	4%	29%	x
TAVHL	241.70	240.30	0.6%	244.00	125.10	1%	48%	x
TCELL	91.60	90.75	0.9%	92.70	61.50	1%	33%	x
THYAO	306.00	312.00	-1.9%	330.00	248.80	8%	19%	x
TKFEN	53.20	54.65	-2.7%	56.15	38.28	6%	28%	x
TOASO	317.00	317.75	-0.2%	317.75	212.62	0%	33%	x
TSKB	11.09	11.54	-3.9%	11.54	7.45	4%	33%	x
TTKOM	44.22	44.24	0.0%	45.90	28.72	4%	35%	x
TRAK	993.00	979.00	1.4%	1063.00	661.95	7%	33%	x
TUKAS	7.54	7.60	-0.8%	9.71	7.29	29%	3%	x
TULPRS	185.80	187.50	-0.9%	204.00	131.08	10%	29%	x
TURSG	71.90	72.35	-0.6%	75.95	46.38	6%	35%	x
ULKER	143.40	141.80	1.1%	143.40	79.80	-	44%	✓
VAKBN	21.90	23.10	-5.2%	23.10	13.32	5%	39%	x
VESBE	21.86	21.76	0.5%	24.14	16.18	10%	26%	x
VESTL	86.50	89.45	-3.3%	103.00	47.78	19%	45%	x
YEOTK	178.00	187.00	-4.8%	273.75	178.00	54%	-	x
YKBNK	34.42	35.08	-1.9%	37.96	19.97	10%	42%	x
YLYGD	12.96	13.10	-1.1%	17.28	12.37	33%	5%	x
ZOREN	5.89	6.02	-2.2%	6.75	4.36	15%	26%	x

Kaynak: Deniz Yatırım Strateji ve Araştırma Bölümü hesaplamaları, Rasyonet

## Seçilmiş rasyolar



## DENİZ YATIRIM STRATEJİ &amp; ARAŞTIRMA | BIST 100 HIZLI BAKIŞ

Hisse kodu	Şirket İsmi	Sektör	F/K	FD/FAVÖK	FD/SATIŞLAR	Özkaynak karlılığı	Piyasa değeri (milyar TL)	Halka açıklık oranı	BIST 100 payı
AEFES	Anadolu Efes Biraçılık	BIRAÇILIK VE MEŞRUBAT	5.32	5.52	0.91	46%	118.2	32%	1.3%
AGROT	Agrotech Yüksek Teknoloji Ve Yatırım	TEKNOLOJİ	13.91	80.33	11.28	33%	20.9	25%	0.2%
AHGAZ	Ahioto Doğal Gaz Dağıtım Enerji Ve Yatırım	PETROL VE PETROL ÜRÜNLERİ	12.71	21.89	1.61	25%	39.4	25%	0.4%
AKBNK	Akbank	BANKACILIK	4.98			37%	343.2	52%	3.8%
AKCMS	Akçansa	ÇİMENTO	11.34	6.61	1.39	28%	26.9	19%	0.3%
AKGY	Akfen G.M.Y.O.	GAYRİMENKUL YATIRIM ORT.	12.19	11.86	10.66	6%	8.9	45%	0.1%
AKFYE	Akfen Yenilenebilir Enerji	ELEKTRİK	5.78	12.45	8.02	43%	26.3	31%	0.3%
AKSA	Aksa	ENDÜSTRİYEL TEKSTİL	19.73	9.06	1.69	18%	39.3	37%	0.4%
AKSEN	Aksa Enerji	ELEKTRİK	10.57	8.79	1.99	22%	58.1	21%	0.6%
ALARK	Alarko Holding	İNŞAAT, TAHHÜT	7.86	913.34	5.79	24%	52.1	31%	0.6%
ALBRK	Albaraka Türk Katılım Bankası	BANKACILIK	4.52			31%	15.9	38%	0.2%
ALFAS	Alfa Solar Enerji	ELEKTRİK	26.40	18.31	3.40	60%	27.4	20%	0.3%
ANSGR	Anadolulu Sigorta	SİGORTA	6.18			74%	35.0	35%	0.6%
ARCLK	Arçelik	DAYANIKLI TÜKETİM	18.36	8.78	0.71	16%	124.3	15%	1.4%
ASELS	Aselsan	İLETİŞİM ÇHAZLARI	27.17	17.50	3.80	14%	262.4	26%	2.9%
ASTOR	Astor Enerji	ELEKTRİK	19.77	14.65	4.94	53%	99.8	21%	1.1%
BERA	Bera Holding	HOLDİNG	4.10	6.35	0.88	29%	12.2	54%	0.1%
BFREN	Bosch Fren Sistemleri	OTOMOTİV PARÇASI	385.55	22.75	-45%	27.6	15%	0.3%	
BIENY	Bien Yapı Ürünleri	İNŞAAT MALZEMELERİ	116.40	11.58	1.55	2%	13.4	20%	0.2%
BINAFS	Bim Birlikçi Magazınlar	PERAKENDE	18.76	22.18	0.93	37%	289.6	60%	3.2%
BIOEN	Biotrend Çevre Ve Enerji Yatırımları	ELEKTRİK	8.90	25.04	5.11	67%	8.4	38%	0.1%
BOBOT	Boğaziçi Beton Sanayi Ve Ticaret	ÇİMENTO	8.53	5.24	1.26	38%	11.1	30%	0.1%
BRSAN	Borusan Boru Sanayi	DEMİR, ÇELİK TEMEL	22.70	14.70	1.50	15%	70.9	17%	0.8%
BRYAT	Borusan Yat. Paz.	HOLDİNG	36.23			598.39	9%	70.2	13%
BTCİM	Btç Çimento	ÇİMENTO	13.18	17.18	2.49	41%	24.2	43%	0.3%
CAATE	Çağrı Termik	ELEKTRİK	34.98	9.81	2.66	5%	15.6	42%	0.2%
CCOLA	Coca Cola İçecek	BIRAÇILIK VE MEŞRUBAT	9.49	11.81	2.09	58%	190.9	25%	2.1%
CİMSA	Cimsa	ÇİMENTO	12.02	9.86	1.63	20%	30.5	45%	0.3%
CWENE	Cw Enerji Mühendislik	ELEKTRİK	74.86	12.56	2.55	11%	28.4	24%	0.3%
DOAS	Doğuş Otomotiv	OTOMOTİV	3.32	2.72	0.45	75%	65.1	34%	0.7%
DODOL	Doğan Holding	HOLDİNG	132.88	3.31	0.64	3%	39.4	36%	0.4%
ECLC	Eczacıbaşı İlaç	13 SAĞLIK	13.38	46.78	5.79	11%	36.7	19%	0.4%
ECZYT	Eczacıbaşı Yatırım	HOLDİNG	25.78			8%	25.1	22%	0.3%
EĞEEN	Ege Endüstri	OTOMOTİV PARÇASI	58.85	41.60	10.41	25%	41.0	34%	0.5%
EKGYO	Emlak G.M.Y.O.	GAYRİMENKUL YATIRIM ORT.	4.89			-10%	34.5	10%	0.4%
ENERY	Enerya Enerji	ELEKTRİK	11.55	13.89	1.12	22%	25.6	27%	0.3%
ENKSA	Enkasa Enerji	ELEKTRİK	17.62	5.18	0.71	10%	74.5	20%	0.8%
ENKAI	Enka İnşaat	İNŞAAT, TAHHÜT	13.65	9.07	1.84	10%	243.6	12%	2.7%
ERGL	Ereğli Demir Çelik	DEMİR, ÇELİK TEMEL	17.82	10.34	1.31	6%	170.0	48%	1.9%
ELPWR	Europower Enerji Ve Otomasyon Teknolojileri	ELEKTRİK	33.92	16.00	3.65	20%	26.0	27%	0.3%
EUREN	European Endüstri İnşaat	İNŞAAT MALZEMELERİ	17.92	24.18	3.02	23%	11.4	30%	0.1%
FROTO	Ford Otosan	OTOMOTİV	7.66	10.88	1.05	95%	381.8	18%	4.3%
GARAN	Garanti Bankası	BANKACILIK	4.46			446	41%	418.7	4.7%
GESAN	Gırsın Elektrik Sanayi Taahhüt Ve Ticaret	ELEKTRİK	39.76	7.65	2.53	17%	27.3	28%	0.3%
GUBRF	Gübre Fabrikaları	TARIM KİMYASALLARI	23.80	1.62	-5%	-5%	52.7	22%	0.6%
GWIND	Galata Wind Enerji	ELEKTRİK	26.29	12.11	9.15	15%	16.4	30%	0.2%
HALKB	Halk Bankası	BANKACILIK	11.93			9%	127.3	9%	1.4%
HECTS	Hekttaş	TARIM KİMYASALLARI				7.69	-17%	37.6	41%
IPEKE	İpek Doğal Enerji Kaynakları	ELEKTRİK	57.78	0.33	0.09	4%	10.4	36%	0.1%
İSBANK	İş Bankası (Ç)	BANKACILIK	5.29			31%	388.0	31%	4.3%
İSGYO	İş G.M.Y.O.	GAYRİMENKUL YATIRIM ORT.	6.55	25.10	15.87	11%	16.0	38%	0.2%
İSMEN	İş Yatırım	ARACI KURUM	11.09	3.97	0.11	47%	61.4	28%	0.7%
İZENR	İzdemir Enerji Elektrik Üretim	ELEKTRİK	12.99	14.84	1.86	22%	14.2	24%	0.2%
KAYSE	Kayseri Şeker Fabrikası	GIDA	4.91	14.37	2.54	31%	20.7	20%	0.2%
KCALR	Kocaeli Çelik	DEMİR, ÇELİK TEMEL	28.48	15.93	2.35	25%	33.8	24%	0.4%
KCHOL	Koç Holding	HOLDİNG	10.11	9.81	1.87	21%	635.9	22%	7.1%
KLSEK	Kaleseramik Çanakçile Kalebedür Seramik	SERAMİK	87.00	98.24	2.65	7%	25.7	21%	0.3%
KONTR	Kontrolmatik Teknoloji	ELEKTRİK	68.26	94.15	11.21	26%	40.9	39%	0.5%
KONYA	Konya Çimento	ÇİMENTO	62.71	65.55	9.67	55%	42.8	15%	0.5%
KODAZ	Koza Anadolu Metal	MALDENÇİLİK	54.10	4.00	1.16	4%	18.7	44%	0.8%
KOZAL	Koza Altın İşletmeleri	MADENÇİLİK	170.50	23.84	7.40	2%	69.2	80%	0.2%
KRDM	Kardemir (D)	DEMİR, ÇELİK TEMEL	20.82	13.49	0.84	7%	22.6	29%	0.3%
MAVI	Mavi Giyim	TEKSTİL, ENTEGRE	21.71	7.45	1.37	39%	38.7	73%	0.4%
MGROS	Migros	PERAKENDE	11.27	29.93	0.45	37%	86.5	51%	1.0%
MİATK	Mia Teknoloji	TEKNOLOJİ	48.11	33.66	17.34	47%	24.2	57%	0.3%
ODAS	Odas Elektrik	ELEKTRİK	3.35	5.18	1.65	47%	12.8	73%	0.1%
OTKAR	Otokar	OTOMOTİV	33.50	45.89	3.17	47%	74.7	27%	0.8%
OYAKC	Oyak Çimento Fabrikaları	ÇİMENTO	9.51	7.88	2.38	53%	77.3	24%	0.9%
PETKM	Petkim	PETROL VE PETROL ÜRÜNLERİ	7.21			1.38	23%	53.3	47%
PGSUS	Pegasus Hava Taşımacılığı	HAVA YOLLARI VE HİZMETLERİ	5.68	8.91	2.43	47%	102.3	43%	1.1%
QUAGR	Qua Granit Hayat Yapı	İNŞAAT MALZEMELERİ	21.90	7.18	1.58	8%	9.2	32%	0.1%
REEDR	Reeder Teknoloji	TEKNOLOJİ	41.06	32.02	13.52	34%	35.7	23%	0.4%
SAHOL	Sabancı Holding	HOLDİNG	13.59	14.62	11.74	10%	209.7	51%	2.3%
SASA	Sasa	ENDÜSTRİYEL TEKSTİL	10.06	33.19	7.33	53%	244.3	24%	2.7%
SAYAS	Say Yenilenebilir Enerji	ELEKTRİK	43.29	27.15	5.55	28%	5.2	55%	0.1%
SDTR	Sdt Uzun Ve Savunma Teknolojileri	TEKNOLOJİ	50.29	43.76	13.67	36%	16.2	21%	0.2%
SİSE	Şişe Cam	CAM	9.50	9.80	1.34	16%	162.7	49%	1.8%
SKBNK	Şekerbank	BANKACILIK	3.73	15.93	2.35	38%	9.5	48%	0.1%
SMRTG	Smart Güneş Enerjisi Teknolojileri	ELEKTRİK	30.92	24.08	4.28	77%	31.6	25%	0.4%
SOKM	Şok Marketler Ticaret	PERAKENDE	11.39	17.27	0.29	27%	38.6	51%	0.4%
TABGD	Tab Gıda Sanayi	GIDA	18.49	15.73	2.18	57%	45.4	20%	0.5%
TAVHL	Tav Havalimanları	HAVA YOLLARI VE HİZMETLERİ	10.04	10.65	3.27	23%	87.8	48%	1.0%
TCCELL	Türkcell	İLETİŞİM	13.04	4.88	2.27	19%	201.5	54%	2.2%
THYAO	THY Hava Yolları	HAVA YOLLARI VE HİZMETLERİ	2.55	5.64	1.18	47%	422.3	50%	4.7%
TKFEN	Tekfen Holding	HOLDİNG				0.49	-7%	19.7	48%
TOASO	Tofaş Otomobil Fab.	OTOMOTİV	10.46	7.43	1.14	60%	158.5	24%	1.8%
TSKB	T.S.K.B.	BANKACILIK	4.10			40%	31.1	39%	0.3%
TKOM	Türk Telekom	İLETİŞİM	9.42	6.10	1.99	33%	154.8	13%	1.7%
TRAK	Türk Traktör	OTOMOTİV	10.75	6.93	1.60	99%	99.4	24%	1.1%
TUKAS	Tuğay	GIDA	9.57	6.79	1.83	29%	11.1	33%	0.1%
TUPRS	Tupras	PETROL VE PETROL ÜRÜNLERİ	7.01	3.60	0.44	39%	358.0	40%	4.0%
TURSG	Turkiye Sigorta	SİGORTA	9.13			73%	83.5	18%	0.9%
ULKER	Ülker	GIDA	15.95	6.74	1.28	26%	53.0	39%	0.6%
VAKBN	T. Vakıflar Bankası	BANKACILIK	6.67			21%	217.2	6%	2.4%
VEBRE	Vestel Beyaz Eya	DAYANIKLI TÜKETİM	7.40	4.86	0.64	40%	35.0	19%	0.4%
VESTL	Vestel	DAYANIKLI TÜKETİM	20.02	5.54	0.51	7%	29.0	35%	0.3%
YEOTEK	Yeo Teknoloji Enerji Ve Endüstri	ELEKTRİK	40.23	15.64	2.78	58%	17.1	36%	0.2%
YKBNK	Yapı Ve Kredi Bankası	BANKACILIK	4.43			41%	290.7	39%	3.2%
YLLGD	Yayla Agro Gıda	GIDA	27.49	12.20	1.49	11%	14.1	31%	0.2%
ZOREN	Zorlu Enerji	ELEKTRİK	2.70	10.75	2.55	41%	29.5	36%	0.3%

En düşük F/K

2.55 THYAO

En düşük FD/FAVÖK

0.33 IPEKE

En düşük FD/SATIŞLAR

0.09 IPEKE

En düşük özkaynak karlılığı

-45% BFREN

En düşük piyasa değeri

5.2 SAYAS

En düşük halka açıklık oranı

6% VAKBN

En düşük BIST 100 payı

0.1% SAYAS

En yüksek F/K

170.50 KOZAL

En yüksek FD/FAVÖK

913.34 ALARK

En yüksek FD/SATIŞLAR

598.39 BRYAT

En yüksek özkaynak karlılığı

99% ALARK

En yüksek piyasa değeri

635.9 KCHOL

En yüksek halka açıklık oranı

89% KRDM

En yüksek BIST 100 payı

7.1% KCHOL

Kaynak: Deniz Yatırım Strateji ve Araştırma Bölümü Hesaplamaları, Rasyolar F/K, FD/FAVÖK ve FD/Satışlar rasyoları son 4 periyot verilerine aittir.

## Seçilmiş karşılaştırma analizleri

Deniz Yatırım		DENİZ YATIRIM STRATEJİ & ARAŞTIRMA   BIST 100 SEÇİLMİŞ KARŞILAŞTIRMA ANALİZLERİ						
Hisse kodu	Şirket İsmi	Sektör	Haftalık karlılıklar	Aylık karlılıklar	Haftalık bekl.	Aylık bekl.	Haftalık sharp	Aylık sharp
AZSPT	Arslanbeyir Enerji Yatırım	BİRKACILIK VE MÜHÜRBAZI	0.52	0.57	0.75	0.78	0.09	0.22
AHSAZ	Ahlatlı Doğal Gaz Dağıtım Enerji Yat.	PETROL VE PETROL ÜRÜNLERİ	0.26	0.24	1.07	1.07	0.01	0.00
AKENK	Akkaya	BANKACILIK	0.48	0.68	0.55	1.22	0.05	0.04
AKGEM	Akkaya	ÇİMENTO	0.75	0.76	1.03	1.23	0.05	0.25
AKGEM	Akkaya	ÇİMENTO	0.55	0.69	0.84	1.11	0.05	0.18
AKFOT	Akfen Ç.M.M.Ö.	GAYMENLİK YATIRIM ORT.	0.71	0.73	1.01	1.23	-0.13	0.22
AKREY	Akfen Yatırım Yatırım Ortaklığı	ENERJİ	0.42	0.70	0.81	1.42	-0.05	-0.06
AKSA	Akisa	ENDÜSTRİYEL TEKSTİL	0.89	0.41	0.96	0.55	-0.03	-0.10
AKSAD	Akisa Enerji	ENERJİ	0.80	1.07	0.73	1.02	0.02	0.04
ALARK	Alarko Holding	İNŞAAT, TAHHÜT	0.76	0.90	1.09	1.03	0.03	0.07
ALARK	Alarko Holding	İNŞAAT, TAHHÜT	0.70	0.87	1.02	1.02	0.02	0.03
ALFAS	Alfara Yatırım Yatırım Ortaklığı	BANKACILIK	0.54	0.40	0.84	1.04	0.17	0.06
ANGOR	Angora Enerji	ENERJİ	0.47	0.47	0.65	1.05	0.26	0.34
ANGOR	Angora Enerji	ENERJİ	0.32	0.71	0.36	0.99	-0.29	-0.27
ASRIS	Asiyan	LETİŞİM KURUMLARI	0.85	0.78	1.18	1.14	0.02	0.04
ASTOR	Astor Enerji	ENERJİ	0.51	0.79	1.25	1.25	0.06	0.06
BERA	Bera Holding	HOLDİNG	0.43	1.20	0.99	0.92	0.02	0.04
BREN	Bora Yatırım Yatırım Ortaklığı	OTOMOTİV	0.49	0.50	1.34	1.34	0.12	0.11
BREN	Bora Yatırım Yatırım Ortaklığı	İNŞAAT MALZEMELERİ	0.65	0.81	1.41	1.41	0.09	0.14
BIMAS	Bim Birleşik Makinacılar	PIRAKENDİ	0.66	0.54	0.97	0.94	0.09	0.09
BIRN	Birleşik Çelik ve Enerji Yatırım Ortaklığı	ENERJİ	0.52	0.76	0.83	0.83	-0.28	-0.27
BOBET	Bolpaş Enerji Yatırım Yatırım Ortaklığı	ÇİMENTO	0.33	0.35	0.81	0.73	0.06	0.13
BSKAS	Borsas Yatırım Yatırım Ortaklığı	İNŞAAT, ÇELİK, TİNEL	0.43	1.03	0.70	0.70	0.03	0.08
BRAT	Borusan Yat. Yat.	HOLDİNG	0.53	1.10	1.22	1.07	0.07	0.14
BRN	Borusan Yatırım Yatırım Ortaklığı	ÇİMENTO	0.39	0.80	0.82	0.82	0.03	0.17
CANTIS	Canlı Termik	ENERJİ	0.34	0.32	0.46	0.78	-0.04	-0.07
CCDA	Coşkun Enerji Yatırım Yatırım Ortaklığı	BİRKACILIK VE MÜHÜRBAZI	0.58	0.42	0.99	0.81	0.07	0.14
CMKA	Çimka	ÇİMENTO	0.54	0.99	1.22	1.22	0.02	0.07
CMNE	Çelik Enerji Yatırım Yatırım Ortaklığı	ENERJİ	0.80	0.73	1.26	1.20	0.05	0.11
COAK	Coşkun Enerji Yatırım Yatırım Ortaklığı	OTOMOTİV	0.49	0.75	1.07	1.07	0.02	0.14
DOHOL	Doğuş Holding	HOLDİNG	0.82	0.80	1.05	1.02	0.04	0.04
ETEC	Eti Enerji Yatırım Yatırım Ortaklığı	ENERJİ	0.76	0.84	0.76	0.84	0.08	0.08
ECYT	Eti Enerji Yatırım Yatırım Ortaklığı	HOLDİNG	0.70	0.57	1.18	1.00	0.03	0.06
ESEN	Eti Enerji Yatırım Yatırım Ortaklığı	OTOMOTİV	0.47	0.47	1.08	0.99	0.08	0.16
ESKO	Eti Enerji Yatırım Yatırım Ortaklığı	GAYMENLİK YATIRIM ORT.	0.71	0.89	1.24	1.24	0.02	0.02
ENR	Enka Enerji Yatırım Yatırım Ortaklığı	ENERJİ	0.41	0.77	0.68	0.77	0.02	-0.12
ENKA	Enka Enerji Yatırım Yatırım Ortaklığı	ENERJİ	0.76	0.99	0.76	0.94	0.02	0.04
ENKA	Enka Enerji Yatırım Yatırım Ortaklığı	İNŞAAT, TAHHÜT	0.74	0.91	0.48	0.48	-0.05	-0.11
ENR	Enka Enerji Yatırım Yatırım Ortaklığı	İNŞAAT, ÇELİK, TİNEL	0.67	0.87	0.77	0.87	0.08	0.08
ELPWR	Enka Enerji Yatırım Yatırım Ortaklığı	ENERJİ	0.40	0.61	1.07	1.09	0.03	0.03
EMEN	Emen Enerji Yatırım Yatırım Ortaklığı	İNŞAAT MALZEMELERİ	0.57	0.88	0.81	1.51	0.02	-0.02
EMR	Emen Enerji Yatırım Yatırım Ortaklığı	OTOMOTİV	0.50	0.80	0.80	0.80	-0.02	-0.04
GARAN	Garanti Bankası	BANKACILIK	0.70	0.54	1.00	1.18	0.20	0.20
GSAN	Gözetim Enerji Yatırım Yatırım Ortaklığı	ENERJİ	0.89	0.57	0.89	0.89	0.20	0.20
GURP	Gürp Yatırım Yatırım Ortaklığı	TARIM KİMYASALLARI	0.56	0.62	1.21	1.07	-0.04	-0.09
GHND	Gözetim Enerji Yatırım Yatırım Ortaklığı	ENERJİ	0.75	0.78	0.88	1.13	0.02	0.07
HALK	Halk Yatırım Yatırım Ortaklığı	BANKACILIK	0.79	0.69	1.09	1.00	0.02	-0.04
HKTY	Halk Yatırım Yatırım Ortaklığı	TARIM KİMYASALLARI	0.69	0.69	0.79	0.79	-0.03	-0.11
HSE	Halk Yatırım Yatırım Ortaklığı	ENERJİ	0.64	0.78	1.05	1.05	-0.05	-0.11
ICTR	İç Bankası (Ç)	BANKACILIK	0.65	0.64	1.09	1.05	0.11	0.26
ISGK	İç Bankası Yatırım Yatırım Ortaklığı	GAYMENLİK YATIRIM ORT.	0.75	0.80	1.10	1.10	-0.05	0.12
ISN	İç Bankası Yatırım Yatırım Ortaklığı	ARACI KURUM	0.89	0.88	1.22	1.22	0.11	0.22
ISN	İç Bankası Yatırım Yatırım Ortaklığı	ENERJİ	0.80	0.80	1.13	1.16	0.04	0.16
KATK	Katılım Yatırım Yatırım Ortaklığı	GIDA	0.38	0.48	0.80	2.34	0.02	0.06
KAR	Karadeniz Yatırım Yatırım Ortaklığı	İNŞAAT, ÇELİK, TİNEL	0.40	0.80	1.40	1.40	0.06	0.16
KAR	Karadeniz Yatırım Yatırım Ortaklığı	HOLDİNG	0.79	1.00	1.06	1.06	0.07	0.16
KLSR	Katılım Yatırım Yatırım Ortaklığı	SERAMİK	0.32	0.44	1.13	0.96	0.03	0.18
KNTA	Konya Yatırım Yatırım Ortaklığı	ENERJİ	0.71	0.72	1.00	1.00	0.08	0.16
KONVA	Konya Yatırım Yatırım Ortaklığı	ÇİMENTO	0.44	0.83	1.07	0.80	0.19	0.19
KODA	Koca Anadolu Yatırım Yatırım Ortaklığı	MARINERİ	0.68	1.26	1.03	1.03	-0.07	-0.19
KODAL	Koca Anadolu Yatırım Yatırım Ortaklığı	MARINERİ	0.68	1.08	1.18	1.18	0.02	0.02
KODAD	Koca Anadolu Yatırım Yatırım Ortaklığı	İNŞAAT, ÇELİK, TİNEL	0.72	0.88	1.15	0.82	-0.07	-0.20
MAVA	Mavi Yatırım Yatırım Ortaklığı	TEKSTİL, ENTEJER	0.69	0.62	0.84	0.87	0.14	0.29
MAGOS	Magma Yatırım Yatırım Ortaklığı	PIRAKENDİ	0.70	0.63	0.88	0.84	0.14	0.27
MALN	Mali Yatırım Yatırım Ortaklığı	TARIM KİMYASALLARI	0.74	0.64	1.46	1.46	0.14	0.27
ODAS	Odak Yatırım Yatırım Ortaklığı	ENERJİ	0.72	0.78	1.14	1.00	0.04	0.08
ODKAR	Odak Yatırım Yatırım Ortaklığı	OTOMOTİV	0.79	0.57	1.11	1.04	0.04	0.14
OPYAC	Opak Yatırım Yatırım Ortaklığı	ÇİMENTO	0.58	0.30	1.27	0.84	0.06	0.12
PTN	Petrol Yatırım Yatırım Ortaklığı	PETROL VE PETROL ÜRÜNLERİ	0.82	1.11	1.28	1.28	-0.07	-0.15
PGUS	Pegasus Yatırım Yatırım Ortaklığı	HAVA YOLLARI VE HİZMETLERİ	0.80	1.12	1.23	1.23	0.02	0.23
QIARG	Qatar Yatırım Yatırım Ortaklığı	İNŞAAT MALZEMELERİ	0.35	0.33	0.48	0.20	-0.05	-0.11
REON	Reyon Yatırım Yatırım Ortaklığı	ENERJİ	0.41	0.41	0.47	0.47	0.04	0.17
SAHOL	Sahol Yatırım Yatırım Ortaklığı	HOLDİNG	0.86	0.80	1.11	1.11	0.05	0.12
SACA	Sakarya Yatırım Yatırım Ortaklığı	ENDÜSTRİYEL TEKSTİL	0.50	0.46	0.78	0.84	-0.02	-0.06
SAKŞ	Sakarya Yatırım Yatırım Ortaklığı	ENERJİ	0.51	0.47	1.01	1.02	0.07	0.14
SISTE	Sistem Yatırım Yatırım Ortaklığı	TELEKOMÜNİKASYON	0.34	0.59	0.98	2.21	0.12	0.28
SISE	Sistem Yatırım Yatırım Ortaklığı	ÇAM	0.88	1.01	0.84	0.84	-0.04	-0.08
SINER	Sinerji Yatırım Yatırım Ortaklığı	BANKACILIK	0.58	0.57	0.98	1.06	0.06	0.13
SINER	Sinerji Yatırım Yatırım Ortaklığı	ENERJİ	0.60	0.41	1.54	1.41	0.14	0.24
SODM	Soft Marka Yatırım Yatırım Ortaklığı	PIRAKENDİ	0.82	0.82	0.94	0.94	0.07	0.05
TANIS	Tanış Yatırım Yatırım Ortaklığı	GIDA	0.89	0.81	1.10	1.10	-0.17	-0.17
TAVH	Tav Hava Yatırım Yatırım Ortaklığı	HAVA YOLLARI VE HİZMETLERİ	0.82	0.71	1.16	0.85	0.05	0.12
TEEL	Teel Yatırım Yatırım Ortaklığı	ENERJİ	0.76	0.89	1.21	1.21	0.02	0.02
TIRAO	Türk Hava Yolları Yatırım Yatırım Ortaklığı	HAVA YOLLARI VE HİZMETLERİ	0.84	1.05	1.22	1.22	0.01	0.25
TIRAO	Türk Hava Yolları Yatırım Yatırım Ortaklığı	ENERJİ	0.82	1.02	1.02	1.02	-0.04	-0.09
TOKO	Tokos Yatırım Yatırım Ortaklığı	OTOMOTİV	0.70	0.80	0.97	0.97	0.05	0.17
TREK	Türk Enerji Yatırım Yatırım Ortaklığı	BANKACILIK	0.79	1.26	1.02	1.08	0.08	0.17
TROK	Türk Enerji Yatırım Yatırım Ortaklığı	LETİŞİM	0.77	1.10	1.05	1.05	0.07	0.07
TIRAK	Türk Enerji Yatırım Yatırım Ortaklığı	OTOMOTİV	0.71	0.71	0.94	1.23	0.20	0.19
TIRAK	Türk Enerji Yatırım Yatırım Ortaklığı	GIDA	0.80	0.80	1.13	1.13	0.08	0.08
TIRAK	Türk Enerji Yatırım Yatırım Ortaklığı	PETROL VE PETROL ÜRÜNLERİ	0.79	0.73	0.94	1.11	0.08	0.16
TURCO	Türkiye Yatırım Yatırım Ortaklığı	SİGORTA	0.62	0.62	1.00	1.00	0.15	0.29
TURCO	Türkiye Yatırım Yatırım Ortaklığı	ENERJİ	0.54	0.54	0.80	0.80	0.05	0.20
VAKB	Vakıf Yatırım Yatırım Ortaklığı	BANKACILIK	0.75	0.63	1.00	1.00	0.06	0.06
YERK	Yeni Yatırım Yatırım Ortaklığı	DAYANIKLI TUKETİM	0.73	0.68	0.88	0.80	-0.05	-0.06
YEST	Yeni Yatırım Yatırım Ortaklığı	DAYANIKLI TUKETİM	0.73	0.63	1.05	1.07	0.02	0.02
YERK	Yeni Yatırım Yatırım Ortaklığı	ENERJİ	0.57	0.55	1.11	1.11	0.12	0.22
YENK	Yeni Yatırım Yatırım Ortaklığı	BANKACILIK	0.73	0.74	1.15	1.19	0.24	0.24
YERK	Yeni Yatırım Yatırım Ortaklığı	GIDA	0.58	0.58	1.04	1.04	-0.04	-0.04
ZENK	Zenit Yatırım Yatırım Ortaklığı	ENERJİ	0.58	0.80	1.06	1.06	0.05	0.05

Kaynak: Deniz Yatırım Strateji ve Araştırma Bölümü, Mayıs 2024

En düşük haftalık karlılıklar	0.13	ASRIS	En yüksek haftalık karlılıklar	0.89	ASRIS
En düşük aylık karlılıklar	0.33	AKGEM	En yüksek aylık karlılıklar	0.72	AKGEM
En düşük haftalık bekl.	0.02	ENR	En yüksek haftalık bekl.	0.24	ENR
En düşük aylık bekl.	0.20	OLANGAR	En yüksek aylık bekl.	0.36	ELSEN
En düşük haftalık sharp	-0.29	BIRN	En yüksek haftalık sharp	0.20	ASTOR
En düşük aylık sharp	-0.19	YENK	En yüksek aylık sharp	0.23	AKGEM

## Deniz Yatırım model portföy

Deniz Yatırım Model Portföy					
Hisse	Portföye giriş tarihi	Hedef fiyat	Potansiyel	Nominal getiri (Portföye girişten itibaren)	BIST-100'e rölatif getiri (Portföye girişten itibaren)
SISE	04.09.2020	77.70	46%	807%	-6%
TAVHL	10.05.2021	167.60	-31%	912%	40%
TUPRS	21.03.2022	240.00	29%	670%	59%
FROTO	07.09.2022	1880.00	73%	261%	17%
KONTR	07.09.2022	330.00	62%	357%	47%
ALARK	13.09.2022	173.33	46%	120%	-25%
HTTBT	03.11.2022	108.80	70%	183%	10%
KAREL	30.11.2022	21.00	39%	42%	-33%
PGSUS	27.12.2022	228.74	12%	98%	3%
AKGRT	16.01.2023	9.80	32%	117%	5%
BIMAS	16.01.2023	618.80	30%	287%	88%
CCOLA	16.01.2023	880.94	17%	313%	101%
SAHOL	12.05.2023	123.06	23%	140%	12%
CIMSA	21.06.2023	51.30	59%	103%	2%
YKBNK	21.08.2023	45.40	32%	130%	67%

Yıl	Nominal getiri	BIST-100 Endeksi'ne göre rölatif getiri	BIST-100 Getiri Endeksi'ne göre rölatif getiri
2019	56%	27%	25%
2020	50%	16%	15%
2021	43%	13%	10%
2022	205%	3%	0%
2023	52%	12%	9%
<b>12A</b>	<b>153%</b>	<b>15%</b>	<b>12%</b>
<b>YBB</b>	<b>44%</b>	<b>3%</b>	<b>1%</b>
<b>2019'dan bugüne</b>	<b>2133%</b>	<b>94%</b>	<b>66%</b>

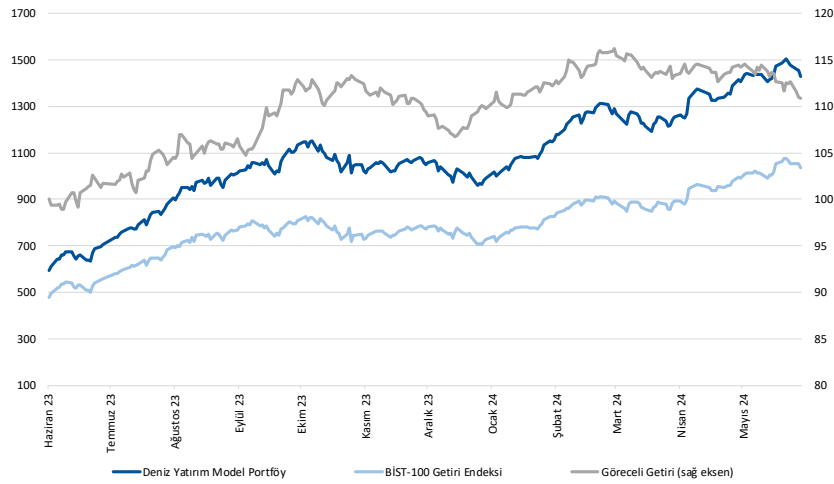

Kaynak: Deniz Yatırım Strateji ve Araştırma Bölümü hesaplamaları, Rasyonet

## Deniz Yatırım Model Portföy

Deniz Yatırım Model Portföy, Deniz Yatırım Strateji ve Araştırma Bölümü tarafından, temel analiz kriterlerine göre hazırlanmış, orta-uzun vadeli hisse senedi tavsiye listesidir. Alınan pozisyonlar sadece uzun yönlüdür (long only). Herhangi bir rakamsal/yüzdese getiri hedefi söz konusu değildir. Herhangi bir şirket sayısı sınırı söz konusu değildir. Herhangi bir sıklıkta/takvim dahilinde değişiklik yapma zorunluluğu söz konusu değildir. Strateji ve Araştırma Bölümü analistleri portföyü takvim yılı içerisinde piyasa koşulları izin vermez ise değiştirmeme hakkına sahiptirler. Portföy içerisinde yer alan şirketler için temel analiz açısından getiri potansiyeli kalmamış dahi olsa da (değerleme olarak) şirket markasına olan geçmiş ve gelecek dönem güveni ile liste içerisinde kalmaya devam edebilirler. Portföyde yer alan şirketler için AL tavsiyesi bulunması zorunluluğu söz konusu değildir. Bölüm analistleri, TUT ve/veya Gözden Geçiriliyor önerileri ile de liste içerisinde şirket tercihinde bulunabilirler.

## Deniz Yatırım model portföy | sektörel ve endeks dağılımları

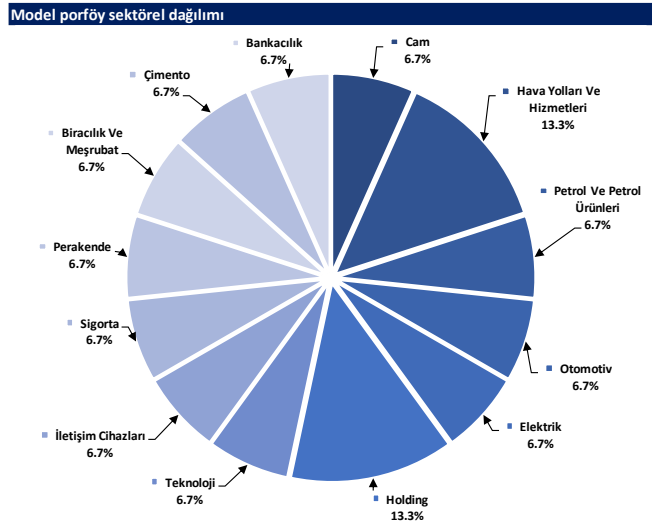

Kaynak: Deniz Yatırım Strateji ve Araştırma Bölümü hesaplamaları

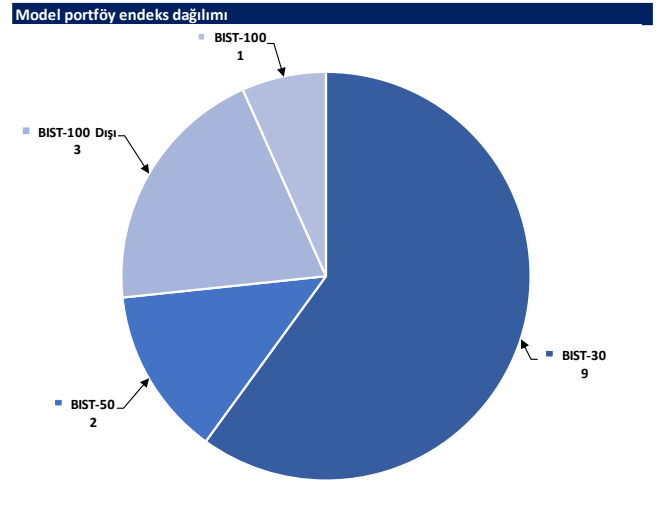

Kaynak: Deniz Yatırım Strateji ve Araştırma Bölümü hesaplamaları



## Değerlemeler

	Piyasa Değeri (mn TL)	Piyasa Değeri (mn USD)	BIST 30 Endeksi'ndeki Payı	BIST 100 Endeksi'ndeki Payı	Nominal Hisse Performansı - YBB	Relatif Hisse Performansı - YBB	Hedef Fiyat (TL)	Tavsiye	Kapanış Fiyatı	Yükseliş / Düşüş Potansiyeli
<b>Finansallar</b>										
Ağesa Hayat Emeklilik	17,955	558	---	---	67%	19%	68.33	TUT	99.75	-31.5%
Akbank	343,200	10,663	9.0%	6.5%	89%	34%	77.40	AL	66.00	17.3%
Aksigorta	11,929	371	---	---	41%	0%	9.80	AL	7.40	32.4%
Anadolu Hayat Emeklilik	38,292	1,190	---	---	146%	75%	74.00	AL	89.05	-16.9%
Anadolu Sigorta	55,000	1,709	---	0.7%	83%	30%	100.00	TUT	110.00	-9.1%
Garanti Bank	418,740	13,009	2.8%	2.0%	79%	27%	90.38	AL	99.70	-9.3%
Halkbank	127,314	3,955	---	0.4%	48%	5%	20.80	TUT	17.72	17.4%
İş Bankası	388,000	12,054	5.9%	4.2%	70%	21%	18.30	AL	15.52	17.9%
İş Yatırım	61,410	1,908	---	0.6%	31%	-6%	50.00	AL	40.94	22.1%
TSKB	31,052	965	---	0.4%	69%	21%	14.50	AL	11.09	30.7%
Türkiye Sigorta	83,514	2,595	---	0.5%	77%	26%	54.40	TUT	71.90	-24.3%
Vakıf Bank	217,159	6,747	---	0.5%	71%	22%	27.00	AL	21.90	23.3%
Yapı Kredi Bank	290,748	9,033	5.5%	4.0%	84%	31%	45.40	AL	34.42	31.9%
<b>Holdingler</b>										
Alarko Holding	52,070	1,618	0.8%	0.6%	32%	-6%	173.33	AL	118.73	46.0%
Doğan Holding	39,412	1,224	---	0.5%	36%	-3%	18.70	AL	15.06	24.2%
Enka İnşaat	243,600	7,568	1.4%	1.0%	25%	-11%	52.75	AL	40.60	29.9%
Koç Holding	635,876	19,755	6.7%	4.8%	84%	31%	334.00	AL	250.75	33.2%
Sabancı Holding	209,723	6,516	5.2%	3.7%	71%	22%	123.06	AL	99.85	23.2%
Şişecam	162,657	5,053	3.9%	2.8%	16%	-17%	77.70	AL	53.10	46.3%
Tekfen Holding	19,684	612	---	0.3%	44%	3%	47.30	TUT	53.20	-11.1%
<b>Petrol ve Gaz</b>										
Aygaz	40,861	1,269	---	---	44%	3%	265.00	AL	185.90	42.5%
Petkim	53,273	1,655	1.2%	0.9%	15%	-18%	22.00	TUT	21.02	4.7%
Tüpraş	357,999	11,122	8.4%	6.1%	38%	-2%	240.00	AL	185.80	29.2%
<b>Enerji</b>										
Aksa Enerji	58,104	1,805	---	0.4%	59%	14%	50.70	TUT	47.38	7.0%
Alfa Solar Enerji	27,434	852	---	0.2%	-11%	-37%	117.00	AL	74.55	56.9%
Biotrend Enerji	8,435	262	---	0.1%	-2%	-30%	31.80	AL	16.87	88.5%
Galata Wind Enerji	16,394	509	---	0.2%	40%	0%	35.77	AL	30.36	17.8%
Enerjisa Enerji	74,525	2,315	---	0.5%	44%	3%	98.80	AL	63.10	56.6%
<b>Demir Çelik</b>										
Erdemir	170,030	5,283	4.0%	2.8%	20%	-15%	62.50	AL	48.58	28.7%
Kardemir (D)	31,392	975	1.0%	0.7%	22%	-13%	39.00	AL	29.00	34.5%
<b>Kimya, Tarımsal İlaç ve Gübre</b>										
Aksa Akelik	39,303	1,221	---	0.5%	24%	-12%	160.00	AL	121.40	31.8%
Alkim Kimya	5,700	177	---	---	12%	-21%	53.00	AL	38.00	39.5%
Hektaş	37,571	1,167	0.8%	0.5%	-26%	-47%	17.20	SAT	14.85	15.8%
Kimteks Polüretan	14,148	440	---	---	0%	-29%	95.95	AL	58.20	64.9%
<b>Otomotiv ve Otomotiv Yan Sanayi</b>										
Doğuş Otomotiv	65,120	2,023	---	0.8%	29%	-8%	371.09	AL	296.00	25.4%
Ford Otosan	381,790	11,861	3.4%	2.4%	53%	9%	1880.00	AL	1088.00	72.8%
Kordsa	18,996	590	---	---	26%	-10%	128.00	AL	97.65	31.1%
Tofaş	158,500	4,924	1.8%	1.3%	63%	16%	448.80	AL	317.00	41.6%
Türk Traktor	99,366	3,087	---	0.8%	49%	6%	1423.20	AL	993.00	43.3%
Otokar	74,700	2,321	---	0.7%	48%	6%	583.30	TUT	622.50	-6.3%
Brisa	35,088	1,090	---	---	53%	9%	131.91	AL	115.00	14.7%
<b>Sağlık</b>										
Lokman Hekim	3,654	114	---	---	58%	13%	76.91	G.G.	101.50	-24.2%
Meditera Tıbbi Malzeme	3,929	122	---	---	19%	-15%	59.20	AL	33.02	79.3%
M.P Sağlık	57,834	1,797	---	---	87%	33%	398.00	AL	278.00	43.2%
Gen İlaç ve Sağlık Ürünleri	18,045	561	---	---	28%	-9%	96.90	AL	60.15	61.1%
Selçuk Ecza Deposu	30,193	938	---	---	-21%	-43%	79.55	AL	48.62	63.6%
<b>Perakende ve Toptan</b>										
BLM	289,634	8,998	8.4%	6.0%	59%	13%	618.80	AL	477.00	29.7%
Bizim Toptan	2,979	93	---	---	0%	-29%	56.40	TUT	37.02	52.4%
Mavi Giyim	38,732	1,203	---	1.0%	71%	22%	112.27	AL	97.50	15.2%
Migros	86,453	2,686	---	1.5%	45%	3%	713.20	AL	477.50	49.4%
Şok Marketler	38,594	1,199	---	0.7%	21%	-14%	112.10	AL	65.05	72.3%
<b>Gıda ve İçecek</b>										
Coca Cola İçecek	190,905	5,931	---	1.7%	44%	3%	880.94	AL	750.50	17.4%
Tat Gıda	3,356	104	---	---	-27%	-48%	43.60	TUT	24.68	76.7%
Ülker Bisküvi	52,954	1,645	---	0.7%	75%	25%	173.60	AL	143.40	21.1%
Yayla Agro Gıda	14,087	438	---	0.2%	1%	-28%	22.00	TUT	12.96	69.8%
Büyük Şeffler Gıda	3,478	108	---	---	---	---	53.10	AL	32.50	63.4%
<b>Beyaz Eşya ve Mobilya</b>										
Arçelik	124,334	3,863	---	0.6%	43%	2%	203.00	TUT	184.00	10.3%
Vestel Beyaz Eşya	34,976	1,087	---	0.2%	37%	-3%	29.00	AL	21.86	32.7%
Vestel Elektronik	29,017	902	---	0.4%	87%	33%	118.00	AL	86.50	36.4%
Yataş	5,608	174	---	---	54%	10%	46.30	AL	37.44	23.7%
<b>Telekom &amp; Teknoloji &amp; Yazılım</b>										
Aztek Teknoloji	8,115	252	---	---	-19%	-42%	222.50	AL	81.15	174.2%
Hibit Bilgisayar Hizmetleri	8,160	254	---	---	12%	-20%	108.80	AL	64.00	70.0%
İndeks Bilgisayar	6,533	203	---	---	46%	4%	13.50	AL	8.71	55.0%
Karel Elektronik	12,217	380	---	---	31%	-7%	21.00	AL	15.16	38.5%
Kontrolmatik Teknoloji	40,820	1,268	0.8%	0.6%	-6%	-33%	330.00	AL	204.10	61.7%
Logo Yazılım	8,945	278	---	---	21%	-14%	111.40	TUT	89.45	24.5%
Turkcell	201,520	6,261	5.1%	3.7%	63%	16%	148.80	AL	91.60	62.4%
Türk Telekom	154,770	4,808	---	0.7%	82%	29%	44.40	AL	44.22	0.4%
<b>Savunma</b>										
Aselsan	262,428	8,153	3.4%	2.4%	28%	-9%	89.70	AL	57.55	55.9%
<b>Yapı Malzemeleri</b>										
Akçansa	36,879	835	---	0.2%	3%	-27%	239.49	AL	140.40	70.6%
Çimsa	30,467	947	---	0.5%	13%	-19%	51.30	AL	32.22	59.2%
Kalekim	11,380	354	---	---	15%	-18%	39.20	AL	24.74	58.4%
<b>Havacılık</b>										
Pegasus	102,300	3,178	2.2%	1.5%	54%	10%	228.74	AL	204.60	11.8%
TAV Havalimanları	87,805	2,728	---	1.4%	125%	60%	167.60	G.G.	241.70	-30.7%
Türk Hava Yolları	422,280	13,119	10.3%	7.4%	34%	-5%	380.00	AL	306.00	24.2%
<b>Kağıt ve Kağıt Ürünleri</b>										
Europap Tezol Kağıt	9,134	284	---	---	15%	-18%	31.30	AL	20.76	50.8%
<b>GYO'lar</b>										
Emlak GYO	34,504	1,072	0.9%	0.6%	32%	-6%	12.50	AL	9.08	37.7%
Ozak GYO	12,580	391	---	---	13%	-20%	14.00	AL	8.64	62.0%
Toruşlar GYO	47,420	1,473	---	---	50%	7%	50.00	AL	47.42	5.4%
<b>Kaynak: Deniz Yatırım Strateji ve Araştırma, RasyoNet</b>										
			92.6%	84.4%						

## Strateji ve Arařtırma Bölümü kapsamındaki hisselerle ait öneri dağılımı

**Arařtırma öneri dağılımı**

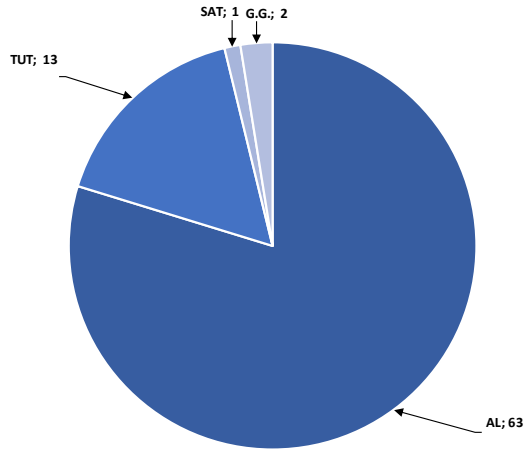

Kaynak: Deniz Yatırım Strateji ve Arařtırma Bölümü

**Arařtırma kapsamı sektörel dağılımı**

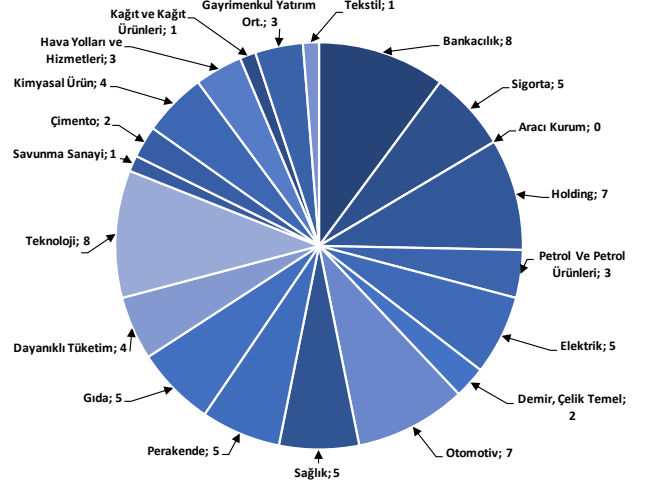

Kaynak: Deniz Yatırım Strateji ve Arařtırma Bölümü

## Haftalık takvim

Haftalık Takvim, 27 Mayıs 2024 - 02 Haziran 2024							
Tarih	Gün	Saat	Ülke	Olay	Beklenti	Önceki	
27 Mayıs	Pazartesi	10:00	TR	Reel Sektör Güven Endeksi (M.A.)	--	103.5	
		10:00	TR	Reel Sektör Güven Endeksi (M. Arındırılmamış)	--	106.1	
		10:00	TR	Kapasite Kullanım Oranı	--	76.70%	
28 Mayıs	Salı	16:00	ABD	Konut Satınalma Fiyatı Endeksi (Çeyreklik)	--	1.50%	
		16:00	ABD	S&P/CS Konut Fiyat Endeksi Bileşik - (20 M.A) (Aylık)	0.30%	0.61%	
		16:00	ABD	S&P/CS Konut Fiyat Endeksi Bileşik - (20 M.A) (Yıllık)	--	7.29%	
		17:00	ABD	CB Tüketici Güveni	96	97	
		17:30	ABD	Dallas Fed İmalat Aktivitesi	--	-14.5	
30 Mayıs	Perşembe	10:00	TR	Ekonomik Güven	--	99	
		10:00	TR	Ticaret Dengesi	--	-7.34b	
		12:00	EUR	Tüketici Güveni	--	-14.3	
		12:00	EUR	Hizmet Güveni	6.7	6	
		12:00	EUR	Endüstriyel Güven	-9.5	-10.5	
		12:00	EUR	Ekonomik Güven	96.2	95.6	
		12:00	EUR	İşsizlik Oranı	6.50%	6.50%	
		14:30	TR	Yabancı Net Hisse Senedi Yatırımı	--	-\$233m	
		15:30	ABD	GSYH Yıllıklandırılmış (Çeyreklik)	1.20%	1.60%	
		15:30	ABD	Kişisel Tüketim	--	2.50%	
		15:30	ABD	GSYİH Fiyat Endeksi	3.10%	3.10%	
		15:30	ABD	İşsizlik Başvurusu Başvuruları	--	215k	
		15:30	ABD	Mal Ticaret Dengesi	-\$92.3b	-\$91.8b	
		15:30	ABD	Toptan Satış Stokları (Aylık)	--	-0.40%	
		15:30	ABD	Perakende Stoklar (Aylık)	--	0.30%	
17:00	ABD	Devam Eden Konut Satışları (Aylık)	0.30%	3.40%			
17:00	ABD	Devam Eden Konut Satışları NSA (Yıllık)	--	-4.50%			
31 Mayıs	Cuma	10:00	TR	GSYİH (Yıllık)	6.00%	4.00%	
		10:00	TR	GSYİH (Çeyreklik)(M.A.)	1.20%	1.00%	
		12:00	EUR	TÜFE (Yıllık)	2.50%	2.40%	
		12:00	EUR	TÜFE (Aylık)	0.20%	0.60%	
		12:00	EUR	Çekirdek TÜFE (Yıllık)	2.70%	2.70%	
		15:30	ABD	Kişisel Gelir	0.30%	0.50%	
		15:30	ABD	Kişisel Harcamalar	0.30%	0.80%	
		15:30	ABD	Reel Kişisel Harcamalar	--	0.50%	
		15:30	ABD	Kişisel Tüketim Giderleri Fiyat Endeksi Deflatörü (Aylık)	0.30%	0.30%	
		15:30	ABD	Kişisel Tüketim Giderleri Fiyat Endeksi Deflatörü (Yıllık)	2.70%	2.70%	
		15:30	ABD	Çekirdek Kişisel Tüketim Giderleri Fiyat Endeksi (Aylık)	0.30%	0.30%	
		15:30	ABD	Çekirdek Kişisel Tüketim Giderleri Fiyat Endeksi (Yıllık)	2.80%	2.80%	
		16:45	ABD	MNI Chicago PMI	40.8	37.9	
		01 - 02 Haziran	Haftasonu	-	-		

\*(M.A.):Mevsimsellikten arındırılmış

Kaynak: Bloomberg, Deniz Yatırım Strateji ve Araştırma

## 1Ç24 Beklenen Finansal Açıklamalar

Tarih	Şirket
10 Mayıs	Bankaların konsolide olmayan sonuçları için son gün
20 Mayıs	Bankaların konsolide sonuçları için son gün
11 Haziran	Şirketlerin konsolide olmayan sonuçları için son gün
21 Haziran	Şirketlerin konsolide sonuçları için son gün

## 1Ç24 Beklenen Finansal Açıklamalar

Tarih	Şirket	Çeyrek	Konsensus Net Kar Beklentisi	Deniz Yatırım Net Kar Beklentisi
27 Mayıs	TCELL	1Ç24	TRY 3.079 mln	-
28 Mayıs	ENJSA	1Ç24	-	-
	MPARK	1Ç24	TRY 25 mln	-
29 Mayıs	BRISA	1Ç24	-	TRY 584 mln
	ULKER	1Ç24	-	TRY 2.640 mln
	KORDS	1Ç24	TRY 102 mln	TRY 102 mln
30 Mayıs	PETKM	1Ç24	-	TRY 176 mln
31 Mayıs	DOAS	1Ç24	TRY 5.708 mln	-
Mayıs son hafta	CIMSA	1Ç24	-	-
	AKCNS	1Ç24	-	TRY 7 mln

Kaynak: Research Turkey, Deniz Yatırım Strateji ve Araştırma

Sayılar milyon TL ifade etmektedir.

## Yasal Uyarı

Bu rapor/e-posta içerisinde yer alan değerlendirmeler Deniz Yatırım Menkul Kıymetler A.Ş. tarafından, güvenilir olduğuna inanılan kaynaklardan elde edilen bilgi ve veriler kullanılarak genel nitelikte hazırlanmıştır. Raporunda yer alan ifadeler, mali durumunuz ile risk ve getiri tercihlerinize uygun olmayabilir ve hiçbir şekilde alış veya satış yapılması yönünde yönlendirme olarak değerlendirilmemelidir. Deniz Yatırım, bu bilgilerin doğru, eksiksiz ve değişmez olduğunu garanti etmemektedir. Bu sebeple, okuyucuların, bu raporlardan elde edilen bilgilere dayanarak hareket etmeden önce, bilgilerin doğruluğunu teyit etmeleri önerilir ve bu bilgilere dayanılarak aldıkları kararlarda sorumluluk okuyucuların kendilerine aittir. Bilgilerin eksikliği ve yanlışlığından Deniz Yatırım hiçbir şekilde sorumlu tutulamaz. Ayrıca, Deniz Yatırım ve DenizBank Finansal Hizmetler Grubu çalışanları ve danışmanlarının, herhangi bir şekilde bu rapor/e-posta içerisinde yer alan bilgiler dolayısıyla ortaya çıkabilecek, doğrudan veya dolaylı zararlarla ilgili herhangi bir sorumluluğu yoktur. Burada yer alan bilgiler sermaye piyasası aracına yönelik bir yatırım tavsiyesi, alım-satım önerisi ya da getiri vaadi değildir ve yatırım danışmanlığı kapsamında yer almamaktadır. Yatırım Danışmanlığı hizmeti; yetkili kuruluşlar tarafından imzalanacak yatırım danışmanlığı sözleşmesi çerçevesinde kişilerin risk ve getiri tercihleri dikkate alınarak kişiye özel sunulmaktadır. Buradaki içeriğin hiçbir bölümü Deniz Yatırım Menkul Kıymetler A.Ş.'nin yazılı izni olmadan çoğaltılamaz, hiçbir şekilde ortamda yayımlanamaz, alıntı yapılamaz ve kullanılamaz. Sadece burada yer alan bilgilere dayanarak yatırım kararı verilmesi beklentilerinize uygun sonuçlar doğurmayabilir.

© DENİZ INVEST 2024

## Derecelendirme

Deniz Yatırım Analistleri, her hisse senedi için bir veya birden fazla değerlendirme yöntemi kullanarak 12 aylık hedef değerler (fiyatlar) ve buna bağlı olarak potansiyel getirileri hesaplamaktadır. 12 ay derecelendirme sistemimiz; AL, TUT ve SAT olmak üzere 3 farklı genel yatırım tavsiyesi içerir.

**AL:** Hisse senedinin gelecek 12 ay toplam potansiyel getirisinin **en az %20 ve üzerinde** oluşması şeklindeki değerlendirme ifade etmektedir.

**TUT:** Hisse senedinin gelecek 12 ay toplam potansiyel getirisinin **%0-20 aralığında** oluşması şeklindeki değerlendirme ifade etmektedir.

**SAT:** Hisse senedinin gelecek 12 ay toplam potansiyel getirisinin **%0'dan daha düşük** seviyelerde oluşması şeklindeki değerlendirme ifade etmektedir.

Derecelendirme	Potansiyel Getiri (PG), 12-ay
AL	≥%20
TUT	%0-20
SAT	≤%0

Kaynak: Deniz Yatırım

Deniz Yatırım Analistleri hisse senetlerini potansiyel katalizörler, tetikleyici gelişmeler, riskler ile piyasa, sektör ve rakip firma gelişmeleri ışığında değerlendirmektedir. Analistlerimiz genel yatırım tavsiyesinin kamuoyuyla paylaşılmasını takip eden süreçte hisse senetlerini titizlikle yakından takip etmeye devam etmekte; ancak, hisse senedi fiyatındaki dalgalanmalardan ötürü değerler, derecelendirme sistemimizdeki sınırları aştığı takdirde, analistlerimiz hisse senedi hakkında sundukları tavsiyeyi değiştirmemeyi ve/veya Gözden Geçirme (GG) sürecine almayı tercih edebilirler.