

S&P 500
-%0.60Brent Petrol
-%0.05USD Endeks
-%0.39

Hisse Senedi Piyasası

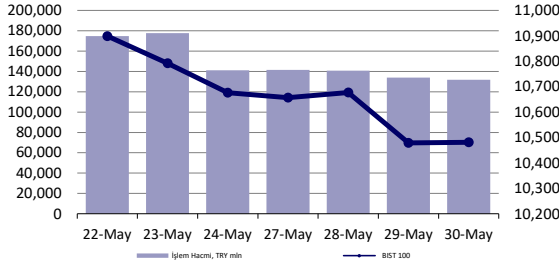

Endeksler, para piyasaları ve emtia

	Kapanış	Önceki	1 Gün	1 Ay	Yıl Baş.
BIST100	10,481	10,479	0.0%	4.3%	40.3%
İşlem Hacmi, TL mln	131,852	133,973	-1.6%	-17.8%	42.2%
Türkiye 2032 (13.10.2032)	24.34%	24.38%	-4 bps	29 bps	189 bps
Türkiye 2032	6.49%	6.53%	-4 bps	-25 bps	-12 bps
TCMB karışık fonlama mlyt	50.00%	50.00%	0 bps	-224 bps	750 bps
USD/TRY	32.22	32.25	-0.1%	-0.6%	9.1%
EUR/TRY	34.96	34.86	0.3%	1.1%	7.4%
Sepet (50/50)	33.59	33.56	0.1%	0.2%	8.2%
DOW	38,111	38,442	-0.9%	0.8%	1.1%
S&P500	5,235	5,267	-0.6%	4.0%	9.8%
FTSE	8,231	8,183	0.6%	1.1%	6.4%
MSCI EM	1,058	1,072	-1.3%	1.2%	3.4%
MSCI EE	46.51	46.52	0.0%	1.3%	3.8%
Shanghai SE Comp	3,092	3,111	-0.6%	-0.4%	3.9%
Nikkei	38,054	38,557	-1.3%	-0.9%	13.7%
Petrol (Brent)	81.82	81.86	0.0%	7.1%	7.1%
Altın	2,343	2,338	0.2%	2.5%	13.6%

En Çok Yükselen & Düşenler (BIST 100)

	Hisse Kodu	Son Kapanış	Gün Değ.	Hacim, TRY bin
En çok yükselenler				
Biotrend Çevre Ve Enerji Yatırımları	BIOEN	17.99	6.6%	170,839
Sdt Uzay Ve Savunma Teknolojileri	SDTTR	293.00	4.8%	196,940
Turkcell	TCELL	95.75	4.5%	3,296,752
Aselsan	ASELS	60.10	4.4%	3,196,244
Doğuş Otomotiv	DOAS	306.00	3.4%	898,799
Alarko Holding	ALARK	122.50	3.2%	1,316,570
En çok düşenler				
Şok Marketler Ticaret	SOKM	60.05	-7.7%	1,144,087
Galata Wind Enerji	GWIND	28.60	-5.8%	135,751
Ahlacı Doğal Gaz Dağ. Enerji Ve Yat.	AHGAZ	14.60	-3.7%	129,300
Ülker	ULKER	138.30	-3.6%	1,729,362
Aksa Enerji	AKSEN	45.70	-3.5%	280,106
İş Yatırım	ISMEN	39.52	-3.5%	348,826

5 Yıllık Ülke Risk Primi (CDS) (baz puan)



günlük bülten

Piyasa yorumu:

Bu sabah karışık açılış ve sonrasında 10390 – 10650 arasında işlem aktivitesi bekliyoruz.

Dün endeks +0.02% değişimle 10481,30 seviyesinde kapattı. İşlem hacmi yüksek seviyede gerçekleşti.

Günlük Bültenimizin ilerleyen sayfalarında detaylı şekilde görebileceğiniz Seçilmiş İndikatörler Puanlama Sistemimize göre bugün öne çıkan ilk 5 hisse senedi: **TCELL, ALARK, ASELS, ISCTR ve TTKOM**. [İlgili sayfada sistemimizin metodolojisini ve uyarı notunu okumanızı önemle belirtmek isteriz.](#)

Önemli hatırlatma: Strateji ve Araştırma Bölümü olarak yaptığımız tüm kapsamlı analizlerimize denizyatirim.com adresi üzerinde yer alan Analiz-Araştırma Raporları sekmeleri üzerinden 7/24 geriye dönük değerlendirmemiz de dahil olmak üzere "Müşteri Girişi" yaparak ulaşabilirsiniz.

Bugünün haberleri:

Piyasa gelişmesi

- Bankacılık Sektörü:** BDDK Nisan Verileri Kısa Değerlendirmesi

Hisse senetleri

- KRDMD:** Kardemir Olağan Genel Kurul Toplantısı yapıldı / nötr
- ISCTR:** Tahsili Gecikmiş Alacak Satışı Hakkında / nötr

1Ç24 Beklentileri

- **AKCNS 1Ç24 Beklentisi:** Akçansa bugün piyasa kapanışının ardından 1Ç24 finansal sonuçlarını açıklayacak. Beklentimiz Şirket'in 4344 milyon TL satış geliri, 465 milyon TL FAVÖK ve 7 milyon TL net kar açıklaması yönünde. Piyasa beklentisi ise yer almamaktadır.
- **DOAS 1Ç24 Beklentisi:** Doğu Otomotiv bugün piyasa kapanışının ardından 1Ç24 finansal sonuçlarını açıklayacak. Şirket'e yönelik beklentimiz bulunmamaktadır. Piyasa beklentisi ise Şirket'in 36473 milyon TL satış geliri, 5462 milyon TL FAVÖK ve 5708 milyon TL net kar açıklaması yönünde.

Piyasalarda bugün

Yurt dışı piyasalarda bilanço fiyatlamaları devam ediyor. Dün Salesforce'un sert düşüşü fiyatlamalar üzerinde etkili oldu. Dow Jones endeksinde %0,86'lık, S&P 500 endeksinde %0,60'lık, Nasdaq endeksinde ise %1,08'lik düşüş yaşandı. Vadeli endekslerde bu sabah negatif tarafta işlem görülüyor. Avrupa'da borsalar günü pozitif ayrışarak kapattı. Bu sabah vadeli endekslerde negatif ağırlıklı seyir devam etmektedir.

Dün BIST100 endeksi %0,02 artarak günü 10.481 seviyesinde tamamladı. Sanayi ve bankacılık endeksleri bazında değerlendirdiğimizde; bankacılık endeksi %0,54 artış gösterirken, sanayi endeksi ise %0,52 azalış gösterdi. MXTR endeksi ise günü %0,52'lik artış ile tamamlarken, CDS'in 261bp seviyesinde olduğunu görmekteyiz. Genel olarak piyasada kar realizasyonu eğilimiyle birlikte bir zayıflık görmekteyiz fakat orta-uzun vadedeki olumlu görüşlerimizi koruyoruz.

Piyasa gelişmesi

Bankacılık Sektörü: BDDK Nisan Verileri Kısa Değerlendirmesi

Bankacılık sektörünün Nisan ayında net kar rakamı 37 milyar TL olarak gerçekleşti. Geçen yılın Nisan ayına göre %4 kadar daralma yaşandı. Ocak-Nisan dönemi net kar rakamı ise 190,7 milyar TL ile geçen yılın aynı döneminin %32 kadar üzerinde gerçekleşti.

Nisan ayının zayıf gerçekleşmesi beklentimiz dahilindeydi. Banka hisselerinde, olası sınırlı bir geri çekilme beklenebilir. Bu zayıflığın ana nedeni swap giderlerinden kaynaklı olarak marjların düşük seyretmesidir. Haziran ayı rakamlarından itibaren marjlarda aylık bazda iyileşme görülebilir. Bu iyileşmenin ise önemli bir kısmının fiyatlara yansdığı görüşündeyiz.

Şirket haberleri

KRDMD: Kardemir Olağan Genel Kurul Toplantısı yapıldı / nötr

Karabük Demir ve Çelik Fabrikaları (KARDEMİR) Yönetim Kurulu Başkanı Prof. Dr. İsmail Demir, üretim kapasitesini 3,5 milyon ton seviyelerine çıkarmak için kurulması planlanan yeni yüksek fırın yatırımının, "yeşil çelik" hedefine uygun teknolojiyle gerçekleştirilmesi için teknik araştırmaların devam ettiğini bildirdi. KARDEMİR'in 2023 yılı faaliyetlerinin görüşüldüğü 29. Olağan Genel Kurul Toplantısı yapıldı. KARDEMİR Eğitim ve Kültür Merkezi'nde gerçekleştirilen toplantıya, yönetim kurulu üyeleri genel müdür, genel müdür yardımcıları ve hissedarlar katıldı.

Toplantıda konuşan Demir, özellikle son çeyrek yüzyılda dünyada benzerine az rastlanan doğa olaylarıyla karşı karşıya kalındığını söyledi. Avrupa Yeşil Mutabakat bildirisinin, iklim kriziyle mücadelenin en önemli yazılı belgesi olduğunu belirten Demir, "Bu bildiriye göre Avrupa, 2030 yılına kadar sera gazı emisyonlarını yüzde 50-55 oranında azaltmayı ve 2050 yılına kadar ise karbon nötr olmayı en önemli hedefi olarak ortaya koymuş durumda. Yine Cumhurbaşkanlığımızca Yeşil Mutabakat Eylem Planı konulu genelge Temmuz 2021'de Resmi Gazete'de yayımlanmış ve Ticaret Bakanlığımızca da eylem planı yürürlüğe konulmuştur." dedi.

Demir, Avrupa Yeşil Mutabakatı ve Sınırdaki Karbon Düzenlemesi Mekanizmasının gelecek yıllarda küresel ticaretin dinamiklerini değiştirmesinin beklendiğini ifade ederek, "Sınırdaki Karbon Düzenleme Mekanizması uygulamasıyla yüksek emisyonlarda üretim yaparak ürünlerini Avrupa'ya ihraç eden şirketlerin, yeni vergi yüküyle karşı karşıya kalması, emisyonlarını azaltmayan şirketlerin Avrupa pazarındaki rekabet güçlerinin zayıflaması öngörülmektedir. İhracatının yarıya yakınına Avrupa pazarına yapan ve Avrupa Birliği ile ticari ve siyasi alanda yakın ilişkiler içerisinde bulunan Türkiye'nin bu önemli düzenlemenin dışında kalması söz konusu değildir." diye konuştu. Çimento, alüminyum, gübre, elektrik sektörleri gibi çelik sektörünün de bu yeni düzenlemenin doğrudan etkileyeceği öncelikli sektörler arasında yer aldığını dile getiren Demir, bu nedenle diğer tüm sektörlerde olduğu gibi tüm dünyada çelik üreticilerinin de karbondan arınmaya odaklandığını kaydetti.

Demir, konuşmasını şöyle sürdürdü:

"Bu kapsamda yönetimimiz; Yeşil Mutabakat ve Sınırdaki Karbon Düzenlemesini, sektörü daha yeşil ve temiz kılmaya imkân tanıyan bir fırsat olarak değerlendiriyor ve karbon emisyonlarımızı, su kullanımını ve biyoçeşitlilik üzerindeki tüm olumsuzlukları azaltmayı, üretim proseslerinde verimliliklerimizi artırmayı ve sürdürülebilir üretim ve başarıları yakalamayı hedeflemektedir. Üretim kapasitemizi 3,5 milyon ton seviyelerine çıkarmak için kurulması planlanan yeni yüksek fırın yatırımımızın, 'yeşil çelik' hedefine uygun teknolojiyle gerçekleştirilmesi için teknik araştırmalarımız devam etmektedir."

Buna paralel şirkette oluşturulan "Karbonsuzlaştırma Çalışma Grubu"nun faaliyetlerine başladığını aktaran Demir, yeşil çelik yol haritasına uygun üretim için de çalışmaların devam ettiğini söyledi. Demir, diğer yandan da üretim içindeki katma değerli ürün miktarını artırmak için planlanan yatırımların sürdürüldüğünü belirtti. Yönetimin bu dönemde odaklandığı bir diğer konunun ise dijitalleşme olduğuna değinen Demir, KARDEMİR'in Türkiye demir çelik sektöründe kapsam olarak gerçekleştirilen "en büyük dijital dönüşüm projesi" olan kurumsal kaynak yönetimi S/4 HANA projesini devreye aldığını hatırlattı. Demir, AR-GE merkezinin, şirketin rekabet edebilirlik seviyesini artırmak ve sürdürülebilir büyümesine katkı vermek üzere çalışmalar yürüttüğünü kaydetti.

Söz konusu açıklamaları uzun vadede yeşil dönüşüm kapsamında olumlu olarak değerlendirirken, kısa vadede önemli bir etki yaratmayacağı düşüncesindeyiz.

ISCTR: Tahsili Gecikmiş Alacak Satışı Hakkında / nötr

İş bankası 1,816 milyon TL tutarındaki takipteki alacağını (1Ç24 finansallarına göre toplam takipteki alacak büyüklüğünün %7.2'si) yaklaşık 774 milyon TL'ye sattığını açıkladı. Diğer değişkenler aynı kalmak koşulu ile satışın takipteki kredi oranı üzerinde 14 baz puan kadar olumlu etkisi olması beklenebilir. M2 yüzölçümlü taşınmaz üzerinde jeotermal kaynaklı teknolojik sera yapımı amacıyla 27/03/2043 tarihine kadar geçerli olmak üzere tesis edilmiş irtifak hakkı bulunmaktadır.

Söz konusu haberin hisse fiyatı üzerinde belirgin bir etkisi olmayacağını düşünüyoruz

KAP haberleri

Bedelli/Bedelsiz Sermaye Artışı								
Hisse	Tarih	Bedelli Oranı	Rüçhan Hakkı Fiyatı	Referans Fiyat	Teorik Fiyat	Bedelsiz Oranı	Mevcut Sermaye	Yeni Sermaye
JANTS	31.05.2024				₺34.67	693%	88,245,000	699,999,994

Kaynak: Deniz Yatırım Strateji ve Araştırma, Rasyonet, KAP

Kar Payı Ödemeleri												
Hisse Kodu	Özet Bilgi	Dağıtım Tarihi	Kapanış Fiyatı	Pay Başına Kar (Brüt TL)	Pay Başına Kar (Net TL)	Kar Payı Verimi	XU030 Ağırlık	XU030'a Yüzdesele Etkisi	XU030'a Puansal Etkisi	XU100 Ağırlık	XU100'e Yüzdesele Etkisi	XU100'e Puansal Etkisi
BIGCH	Kar payı	31.05.2024	31.92	0.64	0.57	2.00%	Yok	Etkisi bulunmuyor	Etkisi bulunmuyor	Yok	Etkisi bulunmuyor	Etkisi bulunmuyor
GENTS	Kar payı	31.05.2024	8.45	0.17	0.15	1.97%	Yok	Etkisi bulunmuyor	Etkisi bulunmuyor	Yok	Etkisi bulunmuyor	Etkisi bulunmuyor
TGSAS	Kar payı	31.05.2024	68.00	0.30	0.27	0.44%	Yok	Etkisi bulunmuyor	Etkisi bulunmuyor	Yok	Etkisi bulunmuyor	Etkisi bulunmuyor
SISE	Kar payı	31.05.2024	53.20	0.72	0.65	1.35%	3.87%	0.05%	6.03	2.79%	0.04%	3.94

Kaynak: Deniz Yatırım Strateji ve Araştırma, Rasyonet, KAP

Genel Kurullar						
1.hafta						
29 Nisan 2024 Pazartesi	30 Nisan 2024 Salı	01 Mayıs 2024 Çarşamba	02 Mayıs 2024 Perşembe	03 Mayıs 2024 Cuma	04 Mayıs 2024 Cumartesi	05 Mayıs 2024 Pazar
GENIL / 10:00	IHLAS / 09:00		GUBRF / 10:00	KRTEK / 10:30		
DARDL / 11:00	AKSGY / 10:00		KSTUR / 10:30	TARKM / 10:30		
SAHOL / 11:00	LINK / 14:00		TCELL / 10:30	METUR / 11:00		
DAPGM / 13:00	BOBET / 14:00		ULKER / 11:00	SKBNK / 11:00		
KUVVA / 14:00	BMSTL / 14:00		ORMA / 14:00	TSPOR / 14:00		
KBORU / 14:00	MARBL / 15:00			AKENR / 14:00		
	GOLTS / 15:00					
2.hafta						
06 Mayıs 2024 Pazartesi	07 Mayıs 2024 Salı	08 Mayıs 2024 Çarşamba	09 Mayıs 2024 Perşembe	10 Mayıs 2024 Cuma	11 Mayıs 2024 Cumartesi	12 Mayıs 2024 Pazar
	KRGYO / 14:00		KONYA / 11:00	BASCM / 11:00		YGGYO / 11:00
			MEDTR / 11:00	FLAP / 11:00		
			ONCSM / 14:00			
3.hafta						
13 Mayıs 2024 Pazartesi	14 Mayıs 2024 Salı	15 Mayıs 2024 Çarşamba	16 Mayıs 2024 Perşembe	17 Mayıs 2024 Cuma	18 Mayıs 2024 Cumartesi	19 Mayıs 2024 Pazar
MPARK / 10:00	BANVT / 11:00	CEMAS / 09:00	GOODY / 10:00	AKFGY / 10:00		
PNLSN / 11:00	AYEN / 14:00	EKGYO / 10:00	DZGYO / 11:00	KLMSN / 10:00		
TKFEN / 14:00	ALGYO / 15:00	TGSAS / 10:00	SOKM / 14:00	MANAS / 10:00		
		TRCAS / 10:00		LUKSK / 11:00		
		GENTS / 11:00		SUWEN / 14:00		
		ALCAR / 15:00		EGPRO / 15:00		
4.hafta						
20 Mayıs 2024 Pazartesi	21 Mayıs 2024 Salı	22 Mayıs 2024 Çarşamba	23 Mayıs 2024 Perşembe	24 Mayıs 2024 Cuma	25 Mayıs 2024 Cumartesi	26 Mayıs 2024 Pazar
TATEN / 11:00	RNPOL / 11:00	ECILC / 09:00	FORMT / 09:30	AKSUE / 10:00		
DOBUR / 13:00	LMKDC / 12:00	PRZMA / 12:00	SAFKR / 10:00	DOGUB / 11:00		
		ECZYT / 13:00	EDIP / 11:00	BIGCH / 14:00		
		AGYO / 14:00		GRSEL / 14:00		
		INTEM / 15:00		ERBOS / 15:00		
				THYAO / 15:00		
				YUNSA / 15:00		
5.hafta						
27 Mayıs 2024 Pazartesi	28 Mayıs 2024 Salı	29 Mayıs 2024 Çarşamba	30 Mayıs 2024 Perşembe	31 Mayıs 2024 Cuma	01 Haziran 2024 Cumartesi	02 Haziran 2024 Pazar
BRLSM / 10:30	ATEKS / 11:00	10:00 / VESTL	IHLAS / 09:00	CMBTN / 09:30		
KCAER / 10:30	GRNYO / 11:00	11:00 / HATEK	DYOBY / 09:30	PNSUT / 09:30		
OSMEN / 11:00	TURGG / 11:00	11:00 / MRSHL	ASTOR / 10:00	YGYO / 10:00		
ZOREN / 13:00	TMPOL / 11:30	12:30 / VESBE	ISBIR / 10:00	AYCES / 11:00		
BRSAN / 14:00	EGEEN / 13:00	14:00 / DMSAS	KARDEMİR / 10:00	ORGE / 11:00		
ALARK / 15:00	OZKGY / 14:00		SDTTR / 10:00	TRGYO / 11:00		
	BURCE / 14:00		KRVGD / 10:30	CMEN / 11:30		
	YAYLA / 14:00		SMRTG / 10:30	YYAPI / 11:30		
	SAYAS / 15:00		HDFGS / 11:00	YESIL / 13:30		
	BURVA / 15:30		VKING / 11:30	GLBMD / 14:00		
			BOSSA / 14:00	PETUN / 14:30		
			SANFM / 14:00	SARKY / 14:30		
			VAKKO / 14:00	CVKMD / 15:00		
			YYLGD / 14:00			
			PINSU / 14:30			

Kaynak: Deniz Yatırım Strateji ve Araştırma, KAP

KAP HABERLERİ	
Hisse	Haber

DOHOL Şirketin 1 Ocak 2024 – 31 Mart 2024 dönemine ilişkin finansal tablolarının 13 Haziran 2024 tarihinde açıklanması planlanmaktadır.

Kaynak: Deniz Yatırım Strateji ve Araştırma, KAP

Teknik yorum

BIST 100 endeksi

Dün endeks +0.02% değişimle 10481,30 seviyesinde kapattı. İşlem hacmi yüksek seviyede gerçekleşti. Dar bantta işlem gören endeks 10470 üstünde tutunmayı başardı. Kısa vadeli – gün içi – pozisyonlarda 10580 kritik direnç seviyesi olarak görüyoruz ve bu seviye üstünde tepki alımlarının kuvvetlenmesi beklenebilir. 5 g Ort. 10594.31 22 g. Ort. 10432.71 seviyesindedir. Destek olarak 10170 ve 10390, direnç olarak 10580 ve 10650 takip ediyoruz. Bu sabah karışık açılış ve sonrasında 10390 – 10650 arasında işlem aktivitesi bekliyoruz.



VIOP- X30Y vade teknik analiz

Dün vadeli endeks günü +0.01% değişimle 11885,50 seviyesinde kapattı. İşlem hacmi yüksek seviyede gerçekleşti. Vadeli endekste 11750 kuvvetli destek olarak görüyoruz ve bu seviyeden / yaklaştıkça tepki alımlarının geleceği düşüncesindeyiz. 12000 kısa vadeli pozisyonlarda kritik direnç olarak takip ediyoruz. 5g. Ort. 11987,30 22 g. Ort. 11934,80 seviyesindedir. Destek olarak 11500 ve 11750, direnç olarak ise 12000 ve 12150 takip ediyoruz. Bu sabah karışık açılış ve sonrasında 11750 – 12000 arasında işlem aktivitesi bekliyoruz.



BIST 100 endeks ağırlıkları ve puan katkıları

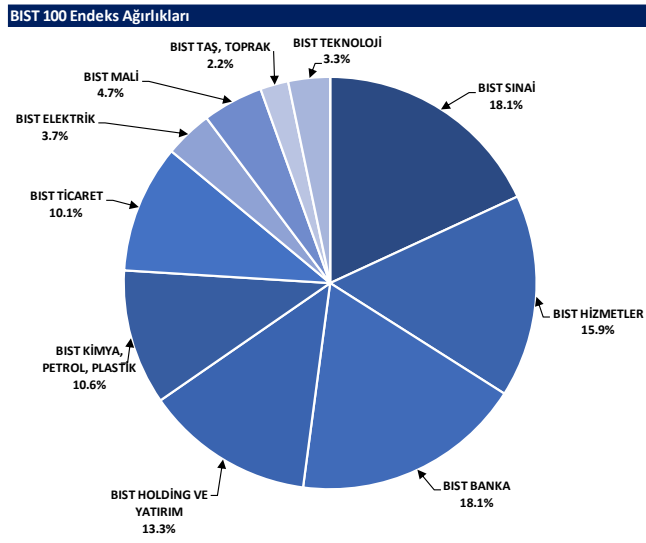

Kaynak: Deniz Yatırım Strateji ve Araştırma Bölümü hesaplamaları, Rasyonet

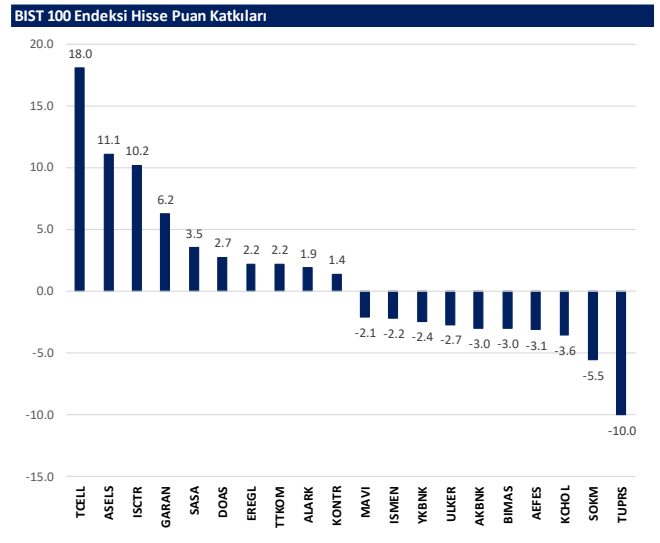

Kaynak: Deniz Yatırım Strateji ve Araştırma Bölümü hesaplamaları, Rasyonet

BIST endekslerine ait performanslar

BIST Endeksleri	Endeks Açıklaması	30.05.2024	29.05.2024	Günlük değişim	29.12.2023	Yıl başlangıcından değişim
XU100	BIST 100	10481	10479	0.0%	7470	40%
XU30	BIST 30	11548	11504	0.4%	8021	44%
XU50	BIST 50	9327	9301	0.3%	6572	42%
XBANK	BIST BANKA	15046	14965	0.5%	8717	73%
XUTUM	BIST TUM	11677	11875	0.0%	8577	36%
XUMAL	BIST MALI	12104	12101	0.0%	7988	53%
XD35	BIST 30 AĞIRLIK SINIRLAMALI 10	11815	11769	0.4%	8193	44%
X100S	BIST 100 AĞIRLIK SINIRLAMALI 10	10483	10481	0.0%	7472	40%
XBANA	BIST ANA	30375	30292	0.3%	23113	31%
XBLSM	BIST BİLİŞİM	5408	5329	1.5%	3706	46%
XELKT	BIST ELEKTRİK	563	572	-1.5%	452	25%
XFINK	BIST FIN. KIR. FAKTORİNG	4255	4505	-5.6%	3198	33%
XGIDA	BIST GIDA, İÇECEK	11994	12185	-1.6%	8837	36%
XGMYO	BIST GAYRİMENKUL Y.O.	2875	2864	0.4%	2449	17%
XHARZ	BIST HALKA ARZ	91364	91532	-0.2%	79702	15%
XHOLD	BIST HOLDİNG VE YATIRIM	9946	9991	-0.5%	6642	50%
XILTM	BIST İLETİŞİM	2406	2307	4.3%	1391	73%
XINSA	BIST İNŞAAT	10023	10001	0.2%	8943	12%
XKAGT	BIST ORMAN, KAĞIT, BASIM	6260	6276	-0.3%	5267	19%
XKMYA	BIST KİMYA, PETROL, PLASTİK	13733	13818	-0.6%	11439	20%
XKOBI	BIST KOBLİ SANAYİ	27837	27767	0.2%	22204	25%
XKURY	BIST KURUMSAL YÖNETİM	8800	8804	-0.1%	6264	40%
XMADN	BIST MADENCİLİK	6234	6273	-0.6%	5363	16%
XMANA	BIST METAL ANA	17501	17464	0.2%	14826	18%
XMESEY	BIST METAL EŞYA, MAKİNA	25145	25279	-0.5%	18675	35%
XSDA	BIST ADANA	84216	82917	1.6%	66137	27%
XSANK	BIST ANKARA	17247	17020	1.3%	12998	33%
XSANT	BIST ANTALYA	11219	11277	-0.5%	11026	2%
YSBAL	BIST BALIKESİR	9429	9628	-2.1%	8036	17%
XSUR	BIST BURSA	19814	20015	-1.0%	14349	38%
XSDNZ	BIST DENİZLİ	9988	9989	0.0%	6224	60%
XSGRT	BIST SİGORTA	62299	61730	0.9%	33697	85%
XSIST	BIST İSTANBUL	13461	13439	0.2%	9479	42%
XSIZM	BIST İZMİR	15307	15403	-0.6%	13131	17%
XSKAY	BIST KAYSERİ	34567	34657	-0.3%	28581	21%
XSKOC	BIST KOCAELİ	29130	29430	-1.0%	23577	24%
XSKON	BIST KONYA	11047	11044	0.0%	7870	40%
XSPOR	BIST SPOR	4208	3993	5.4%	3668	15%
XSTKR	BIST TEKİRDAĞ	43198	44065	-2.0%	39257	10%
XTAŞ	BIST TAŞ, TOPRAK	11895	11869	0.2%	10958	9%
XTCRT	BIST TİCARET	23918	24123	-0.8%	16660	44%
XTEKS	BIST TEKSTİL, DERİ	4322	4368	-1.1%	2994	44%
XTM25	BIST TEMETTÜ 25	14887	14851	0.2%	9394	58%
XTMTU	BIST TEMETTÜ	11279	11237	0.4%	7491	51%
XTRZM	BIST TURİZM	1407	1414	-0.5%	997	41%
XTUMY	BIST TUM-100	34199	34204	0.0%	25772	33%
XUHIZ	BIST HİZMETLER	9490	9478	0.1%	6839	39%
XULAS	BIST İLAŞTIRMA	34534	34520	0.0%	24695	40%
XUSIN	BIST SİNAİ	14344	14419	-0.5%	11532	24%
XUSRD	BIST SÜRÜDÜRÜLEBİLİRLİK	14230	14231	0.0%	9694	48%
XUTEK	BIST TEKNOLOJİ	13471	13066	3.1%	9541	41%
XYLDZ	BIST YILDIZ	11139	11141	0.0%	8042	39%
XYORT	BIST MENKUL KIYIM Y.O.	4168	4133	0.9%	3385	23%
XYU30	BIST 100-30	18481	18650	-0.9%	14042	32%
X10XB	BIST BANKA DİSİ LİKİT 10	12658	12632	0.2%	9883	28%
XAKUR	BIST ARACI KURUMLAR	44513	45330	-1.8%	36746	21%
XLBNK	BIST LİKİT BANKA	13356	13271	0.6%	7700	73%
XTKJS	BIST TEKNOLOJİ AĞIRLIK SINIRLAMALI	20762	20242	2.6%	14089	47%

Kaynak: Deniz Yatırım Strateji ve Araştırma Bölümü hesaplamaları, Rasyonet

Seçilmiş BIST Endekslerine Ait Günlük Performanslar

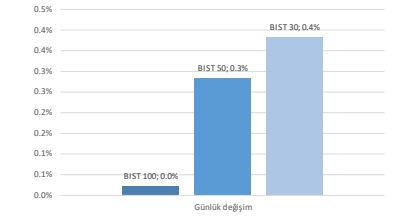

Kaynak: Deniz Yatırım Strateji ve Araştırma Bölümü hesaplamaları, Rasyonet

Seçilmiş BIST Endekslerine Ait Günlük Performanslar

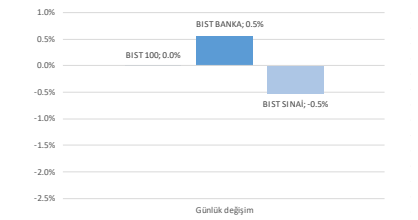

Kaynak: Deniz Yatırım Strateji ve Araştırma Bölümü hesaplamaları, Rasyonet

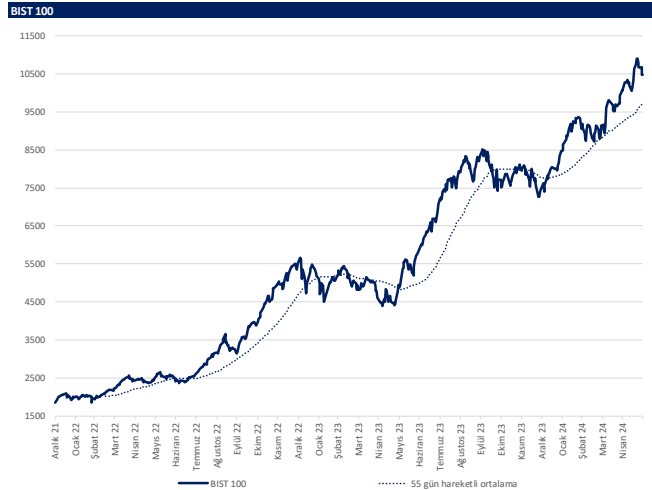

Kaynak: Deniz Yatırım Strateji ve Araştırma Bölümü hesaplamaları, Rasyonet

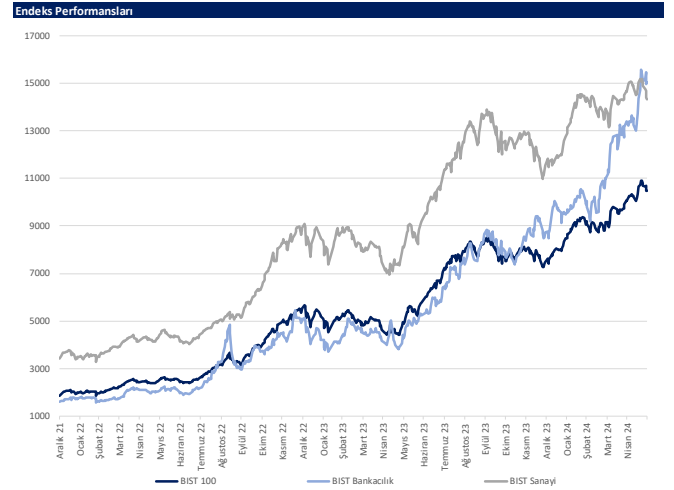

Kaynak: Deniz Yatırım Strateji ve Araştırma Bölümü hesaplamaları, Rasyonet

Günlük bazda seçilmiş indikatörler puanlama sistemi



DENİZ YATIRIM STRATEJİ & ARAŞTIRMA | BIST 100 ENDEKSİ GÜNLÜK BAZDA SEÇİLMİŞ İNDİKATÖRLER PUANLAMA SİSTEMİ

Hisse senedi	Son kapanış	Önceki gün kapanış	Değişim	İşlem Hacmi (mn.)	RSI	MACD	İşlem Hacmi > 3 gün ort.	RSI > 5 gün ort.	RSI < 70.0	RSI > 30.0	MACD > 5 gün ort.	MACD > 0	Son Kapanış > 3 gün ort.	Önceki Puan	Puan
TECEL	95.75	91.60	4.53%	3,296.75	76.67	4.07	✓	✓	✓	✓	✓	✓	✓	91.0	91.0
ALARK	122.50	118.73	3.17%	1,316.57	55.67	0.54	✓	✓	✓	✓	✓	✓	✓	87.5	87.5
ASELS	60.10	57.55	4.43%	3,196.24	49.97	0.04	✓	✓	✓	✓	✓	✓	✓	87.5	87.5
ISCTR	15.88	15.52	2.32%	6,531.85	69.08	0.78	✓	✓	✓	✓	✓	✓	✓	78.5	78.5
TTKOM	45.52	44.22	2.94%	795.54	70.28	1.95	✓	✓	✓	✓	✓	✓	✓	78.5	78.5
TURSG	73.50	71.90	2.23%	178.13	64.01	3.01	✓	✓	✓	✓	✓	✓	✓	78.5	78.5
AKCNS	143.10	140.40	1.92%	96.61	43.12	1.32	✓	✓	✓	✓	✓	✓	✓	75.0	75.0
BIDEN	17.99	16.87	6.64%	170.84	45.09	0.30	✓	✓	✓	✓	✓	✓	✓	75.0	75.0
DDAS	306.00	296.00	3.38%	898.80	54.53	1.27	✓	✓	✓	✓	✓	✓	✓	75.0	75.0
ENKAI	40.74	40.60	0.34%	779.76	66.47	1.15	✓	✓	✓	✓	✓	✓	✓	75.0	75.0
SDTR	293.00	279.50	4.83%	196.94	39.84	-11.54	✓	✓	✓	✓	✓	✓	✓	75.0	75.0
AKSA	121.30	121.40	-0.08%	133.08	58.18	3.27	✓	✓	✓	✓	✓	✓	✓	62.5	62.5
MGRS	474.00	477.50	-0.73%	699.49	53.79	8.46	✓	✓	✓	✓	✓	✓	✓	62.5	62.5
TAYHL	242.00	241.70	0.12%	535.55	69.25	10.02	✓	✓	✓	✓	✓	✓	✓	62.5	62.5
ALBRK	6.19	6.37	-2.83%	215.84	70.33	0.42	✓	✓	✓	✓	✓	✓	✓	58.0	58.0
AKBNK	66.70	66.00	-0.45%	4,770.76	60.18	3.07	✓	✓	✓	✓	✓	✓	✓	53.5	53.5
ARCLK	181.80	184.00	-1.20%	638.91	51.94	4.49	✓	✓	✓	✓	✓	✓	✓	53.5	53.5
ASTOR	99.20	100.00	-0.80%	1,313.15	43.60	0.34	✓	✓	✓	✓	✓	✓	✓	53.5	53.5
BTCM	132.00	134.30	-1.71%	146.50	41.86	0.47	✓	✓	✓	✓	✓	✓	✓	53.5	53.5
COLLA	747.00	750.50	-0.47%	372.96	57.46	23.50	✓	✓	✓	✓	✓	✓	✓	53.5	53.5
ECILC	52.60	53.50	-1.68%	130.09	42.44	0.49	✓	✓	✓	✓	✓	✓	✓	53.5	53.5
ENERY	175.10	176.30	-0.68%	313.57	48.46	3.33	✓	✓	✓	✓	✓	✓	✓	53.5	53.5
GARAN	102.60	99.70	2.91%	2,094.78	75.68	5.92	✓	✓	✓	✓	✓	✓	✓	53.5	53.5
MAVI	95.50	97.50	-2.05%	274.41	55.70	3.05	✓	✓	✓	✓	✓	✓	✓	53.5	53.5
OTRAR	607.00	622.50	-2.49%	189.97	62.93	28.53	✓	✓	✓	✓	✓	✓	✓	53.5	53.5
OYAKC	62.65	62.00	1.05%	298.40	51.67	0.94	✓	✓	✓	✓	✓	✓	✓	53.5	53.5
PQSUS	206.30	204.60	0.83%	1,302.63	53.20	4.83	✓	✓	✓	✓	✓	✓	✓	53.5	53.5
SAHOL	99.40	99.85	-0.45%	1,965.90	57.97	3.50	✓	✓	✓	✓	✓	✓	✓	53.5	53.5
SOKM	60.05	65.05	-7.69%	1,144.09	37.96	0.66	✓	✓	✓	✓	✓	✓	✓	53.5	53.5
TRAK	987.00	993.00	-0.60%	252.83	52.22	18.71	✓	✓	✓	✓	✓	✓	✓	53.5	53.5
TURPS	182.80	185.80	-1.56%	3,455.95	43.39	0.92	✓	✓	✓	✓	✓	✓	✓	53.5	53.5
ULKER	138.30	143.40	-3.56%	1,729.36	64.09	7.38	✓	✓	✓	✓	✓	✓	✓	53.5	53.5
VAKBN	21.94	21.90	0.18%	862.51	60.85	1.13	✓	✓	✓	✓	✓	✓	✓	53.5	53.5
VESBE	21.78	21.86	-0.37%	104.16	45.39	0.09	✓	✓	✓	✓	✓	✓	✓	53.5	53.5
KONTR	209.00	204.10	2.40%	894.24	40.15	-7.79	✓	✓	✓	✓	✓	✓	✓	50.0	50.0
ANSGR	110.20	110.00	0.18%	155.65	77.36	6.50	✓	✓	✓	✓	✓	✓	✓	45.5	45.5
BFINR	984.00	980.00	0.44%	49.06	37.04	26.78	✓	✓	✓	✓	✓	✓	✓	41.0	41.0
KOZAA	50.40	50.65	-0.49%	537.75	50.23	0.31	✓	✓	✓	✓	✓	✓	✓	41.0	41.0
MATK	50.35	49.08	2.59%	514.53	35.51	-2.50	✓	✓	✓	✓	✓	✓	✓	41.0	41.0
TOASO	316.75	317.00	-0.08%	822.37	71.13	12.49	✓	✓	✓	✓	✓	✓	✓	41.0	41.0
EKGYO	9.12	9.08	0.44%	1,661.23	44.81	-0.20	✓	✓	✓	✓	✓	✓	✓	37.5	37.5
BRSAN	501.50	500.00	0.30%	259.14	27.48	-24.45	✓	✓	✓	✓	✓	✓	✓	33.0	33.0
KISER	50.45	49.90	1.10%	142.10	25.73	2.43	✓	✓	✓	✓	✓	✓	✓	33.0	33.0
AEFES	195.20	199.70	-2.25%	458.62	53.72	6.85	✓	✓	✓	✓	✓	✓	✓	28.5	28.5
AHGAZ	14.60	15.16	-3.69%	129.30	49.22	0.58	✓	✓	✓	✓	✓	✓	✓	28.5	28.5
AKFGY	2.28	2.27	0.44%	160.24	44.16	0.01	✓	✓	✓	✓	✓	✓	✓	28.5	28.5
AKFYE	26.20	25.90	1.16%	152.95	47.94	0.26	✓	✓	✓	✓	✓	✓	✓	28.5	28.5
AKSEN	45.70	47.38	-3.55%	280.11	61.18	2.39	✓	✓	✓	✓	✓	✓	✓	28.5	28.5
BIRAS	474.75	477.00	-0.47%	915.97	66.47	20.81	✓	✓	✓	✓	✓	✓	✓	28.5	28.5
CMSA	31.76	32.22	-1.43%	180.92	43.53	0.28	✓	✓	✓	✓	✓	✓	✓	28.5	28.5
DOHOL	14.74	15.06	-2.12%	554.17	50.00	0.36	✓	✓	✓	✓	✓	✓	✓	28.5	28.5
ECZYI	235.20	239.00	-1.59%	63.74	37.23	0.63	✓	✓	✓	✓	✓	✓	✓	28.5	28.5
ENISA	61.70	63.10	-2.22%	392.48	37.23	0.99	✓	✓	✓	✓	✓	✓	✓	28.5	28.5
EREGL	48.94	48.58	0.74%	5,246.43	65.42	1.49	✓	✓	✓	✓	✓	✓	✓	28.5	28.5
EUREN	14.95	15.00	-0.33%	61.95	44.70	0.12	✓	✓	✓	✓	✓	✓	✓	28.5	28.5
GLRFF	155.50	157.90	-1.52%	427.78	44.55	0.65	✓	✓	✓	✓	✓	✓	✓	28.5	28.5
GWIND	28.60	30.36	-5.80%	135.75	48.08	0.67	✓	✓	✓	✓	✓	✓	✓	28.5	28.5
HALKB	17.68	17.72	-0.23%	1,155.56	54.24	0.68	✓	✓	✓	✓	✓	✓	✓	28.5	28.5
IPEKE	39.22	39.90	-1.70%	85.95	46.46	-0.06	✓	✓	✓	✓	✓	✓	✓	28.5	28.5
ISQYO	16.27	16.68	-2.46%	79.52	47.14	0.34	✓	✓	✓	✓	✓	✓	✓	28.5	28.5
ISREN	30.52	30.94	-1.37%	248.83	47.62	1.76	✓	✓	✓	✓	✓	✓	✓	28.5	28.5
KCHOL	249.00	250.75	-0.70%	2,721.27	61.43	9.33	✓	✓	✓	✓	✓	✓	✓	28.5	28.5
KOZAL	21.54	21.62	-0.37%	1,048.50	42.33	-0.28	✓	✓	✓	✓	✓	✓	✓	28.5	28.5
KROMD	28.78	29.00	-0.76%	1,039.46	58.07	0.96	✓	✓	✓	✓	✓	✓	✓	28.5	28.5
PETKM	20.74	21.02	-1.33%	1,435.35	48.40	0.16	✓	✓	✓	✓	✓	✓	✓	28.5	28.5
SASA	45.50	45.16	1.64%	1,248.01	51.06	1.11	✓	✓	✓	✓	✓	✓	✓	28.5	28.5
SISE	52.48	52.38	0.19%	1,422.49	55.04	1.05	✓	✓	✓	✓	✓	✓	✓	28.5	28.5
SKBNK	5.11	5.13	-0.39%	187.08	57.08	0.13	✓	✓	✓	✓	✓	✓	✓	28.5	28.5
TABGD	171.90	173.90	-1.15%	220.08	59.78	7.22	✓	✓	✓	✓	✓	✓	✓	28.5	28.5
THYAO	306.00	306.00	0.00%	8,138.29	42.23	0.69	✓	✓	✓	✓	✓	✓	✓	28.5	28.5
TKFEN	53.80	53.20	1.13%	130.34	57.00	1.77	✓	✓	✓	✓	✓	✓	✓	28.5	28.5
TSKB	10.86	11.09	-2.07%	236.35	57.84	0.38	✓	✓	✓	✓	✓	✓	✓	28.5	28.5
YKBNK	34.22	34.42	-0.58%	4,290.41	66.18	1.35	✓	✓	✓	✓	✓	✓	✓	28.5	28.5
BERA	18.11	17.91	1.12%	174.36	44.96	-0.09	✓	✓	✓	✓	✓	✓	✓	16.0	16.0
BIENY	37.34	37.24	0.27%	54.69	30.82	-1.08	✓	✓	✓	✓	✓	✓	✓	16.0	16.0
CANTE	16.80	16.66	0.84%	118.52	36.42	-0.34	✓	✓	✓	✓	✓	✓	✓	16.0	16.0
EGENE	12,910.00	13,007.50	-0.75%	199.78	31.16	-584.87	✓	✓	✓	✓	✓	✓	✓	16.0	16.0
FROTO	1,082.00	1,088.00	-0.55%	1,206.82	36.27	-2.18	✓	✓	✓	✓	✓	✓	✓	16.0	16.0
HEKTS	14.93	14.85	0.54%	325.77	38.91	0.21	✓	✓	✓	✓	✓	✓	✓	16.0	16.0
IZENR	24.40	24.70	-1.21%	53.03	36.01	-0.62	✓	✓	✓	✓	✓	✓	✓	16.0	16.0
KAYSE	29.08	29.38	-1.02%	49.28	34.70	-0.53	✓	✓	✓	✓	✓	✓	✓	16.0	16.0
KCAER	50.60	51.40	-1.56%	164.37	37.24	-1.06	✓	✓	✓	✓	✓	✓	✓	16.0	16.0
KONYA	8,695.00	8,795.00	-1.14%	103.94	32.25	-491.35	✓	✓	✓	✓	✓	✓	✓	16.0	16.0
ODAS	9.01	9.12	-1.21%	271.54	42.42	-0.05	✓	✓	✓	✓	✓	✓	✓	16.0	16.0
REDR	37.22	37.58	-0.96%	480.12	36.48	-1.69	✓	✓	✓	✓	✓	✓	✓	16.0	16.0
SAYAS	68.30	67.55	1.11%	56.94	31.99	-3.22	✓	✓	✓	✓	✓	✓	✓	16.0	16.0
SMRTG	50.95	52.20	-2.39%	169.84	31.49	-1.22	✓	✓	✓	✓	✓	✓	✓	16.0	16.0
TUKAS	7.36	7.54	-2.39%	91.16	31.69	-0.17	✓	✓	✓	✓	✓	✓	✓	16.0	16.0
VESTL	86.50	86.50	0.00%	329.09	40.77	-0.28	✓	✓	✓	✓	✓	✓	✓	16.0	16.0
YETK	176.70	178.00	-0.39%	222.58	34.49	-6.80	✓	✓</							

Son 90 güne ait dip-zirve analizi



DENİZ YATIRIM STRATEJİ & ARAŞTIRMA | BIST 100 ENDEKSİ DİP-ZİRVE ANALİZİ

Hisse	Son kapanış	Önceki kapanış	Değişim %	Son 90 gün zirvesi	Son 90 gün dip	Zirveye uzaklık	Dibe uzaklık	Zirveyi geçti mi?
AEFES	195.20	199.70	-2.3%	206.40	130.01	6%	33%	x
AGROT	17.01	17.42	-2.4%	44.84	17.01	164%	-	x
AHGAZ	14.60	15.16	-3.7%	16.51	12.09	13%	17%	x
AKBNK	65.70	66.00	-0.5%	69.80	36.57	6%	44%	x
AKCNS	143.10	140.40	1.9%	179.69	131.55	26%	8%	x
AKFGY	2.28	2.27	0.4%	2.85	1.87	25%	18%	x
AKFYE	26.20	25.90	1.2%	31.78	18.76	21%	28%	x
AKSA	121.30	121.40	-0.1%	127.30	82.81	5%	32%	x
AKSEN	45.70	47.38	-3.5%	48.68	32.98	7%	28%	x
ALARK	122.50	118.73	3.2%	142.83	92.45	17%	25%	x
ALBRK	6.19	6.37	-2.8%	6.50	4.04	5%	35%	x
ALFAS	74.65	74.55	0.1%	119.30	74.55	60%	0%	x
ANSGR	110.20	110.00	0.2%	112.50	65.25	2%	41%	x
ARCLK	181.80	184.00	-1.2%	195.00	128.70	7%	29%	x
ASELS	60.10	57.55	4.4%	66.50	47.12	11%	22%	x
ASTOR	99.20	100.00	-0.8%	131.00	89.95	32%	9%	x
BERA	18.11	17.91	1.1%	21.50	11.56	19%	36%	x
BFREN	904.00	900.00	0.4%	1345.00	870.00	49%	4%	x
BIENY	37.34	37.24	0.3%	52.30	37.24	40%	0%	x
BIMAS	474.75	477.00	-0.5%	487.25	335.00	3%	29%	x
BIOEN	17.99	16.87	6.6%	22.40	16.87	25%	6%	x
BOBET	28.78	29.18	-1.4%	39.66	28.78	38%	-	x
BRSAN	501.50	500.00	0.3%	745.50	500.00	49%	0%	x
BRYAT	2468.00	2495.00	-1.1%	4438.76	2310.13	80%	6%	x
BTCIM	132.00	134.30	-1.7%	144.80	97.95	10%	26%	x
CANTE	16.80	16.66	0.8%	20.30	16.66	21%	1%	x
CCOLA	747.00	750.50	-0.5%	781.64	529.67	5%	29%	x
CIMSA	31.76	32.22	-1.4%	37.63	28.65	18%	10%	x
CWENE	226.00	229.10	-1.4%	362.00	226.00	60%	-	x
DOAS	306.00	296.00	3.4%	357.68	214.83	17%	30%	x
DOHOL	14.74	15.06	-2.1%	15.90	12.26	8%	17%	x
ECILC	52.60	53.50	-1.7%	60.80	44.94	16%	15%	x
ECZYT	235.20	239.00	-1.6%	295.00	215.80	25%	8%	x
EGENE	12910.00	13007.50	-0.7%	17367.44	10336.11	35%	20%	x
EKGYO	9.12	9.08	0.4%	11.63	8.70	28%	5%	x
ENERY	175.10	176.30	-0.7%	188.40	132.90	8%	24%	x
ENISA	61.70	63.10	-2.2%	69.90	46.74	13%	24%	x
ENKAI	40.74	40.60	0.3%	40.84	32.34	0%	21%	x
EREGL	48.94	48.58	0.7%	49.42	37.82	1%	23%	x
EUPWR	116.40	118.00	-1.4%	200.20	116.40	72%	-	x
EUREN	14.95	15.00	-0.3%	21.32	14.20	43%	5%	x
FROTO	1082.00	1088.00	-0.6%	1222.00	768.21	13%	29%	x
GARAN	102.60	99.70	2.9%	102.60	56.43	-	45%	✓
GESAN	59.70	59.40	0.5%	89.00	59.40	49%	1%	x
GUBRF	155.50	157.90	-1.5%	211.30	137.60	36%	12%	x
GWIND	28.60	30.36	-5.8%	31.04	23.24	9%	18%	x
HALKB	17.68	17.72	-0.2%	19.20	12.59	9%	29%	x
HEKTS	14.93	14.85	0.5%	22.24	14.54	49%	3%	x
IPEKE	39.22	39.90	-1.7%	44.80	33.98	14%	13%	x
ISCTR	15.88	15.52	2.3%	16.10	9.31	1%	41%	x
ISGYO	16.27	16.68	-2.5%	19.14	14.19	18%	13%	x
ISMEN	39.52	40.94	-3.5%	42.11	29.03	7%	27%	x
IZENR	24.40	24.70	-1.2%	35.80	24.40	47%	-	x
KAYSE	29.08	29.38	-1.0%	37.68	28.54	30%	2%	x
KCAER	50.60	51.40	-1.6%	65.05	31.84	29%	37%	x
KCHOL	249.00	250.75	-0.7%	263.75	145.60	6%	42%	x
KLSE	50.45	49.90	1.1%	82.75	49.90	64%	1%	x
KONTR	209.00	204.10	2.4%	300.50	202.10	44%	3%	x
KONYA	8695.00	8795.00	-1.1%	12072.50	7340.00	39%	16%	x
KOZAA	50.40	50.65	-0.5%	53.50	45.04	6%	11%	x
KOZAL	21.54	21.62	-0.4%	25.34	19.71	18%	8%	x
KRDMD	28.78	29.00	-0.8%	29.90	21.08	4%	27%	x
MAVI	95.50	97.50	-2.1%	99.60	61.12	4%	36%	x
MGROS	474.00	477.50	-0.7%	499.96	368.20	5%	22%	x
MIATK	50.35	49.08	2.6%	81.05	32.90	61%	35%	x
ODAS	9.01	9.12	-1.2%	10.68	8.14	19%	10%	x
OTKAR	607.00	622.50	-2.5%	631.50	432.00	4%	29%	x
OYAKC	62.65	62.00	1.0%	73.55	54.50	17%	13%	x
PETKM	20.74	21.02	-1.3%	25.44	18.44	23%	11%	x
PGSUS	206.30	204.60	0.8%	218.00	145.27	6%	30%	x
QUAGR	3.49	3.48	0.3%	4.71	3.48	35%	0%	x
REEDR	37.22	37.58	-1.0%	76.10	23.14	104%	38%	x
SAHOL	99.40	99.85	-0.5%	106.40	65.64	7%	34%	x
SASA	45.90	45.16	1.6%	49.40	36.40	8%	21%	x
SAYAS	68.30	67.55	1.1%	116.00	67.55	70%	1%	x
SDTTR	293.00	279.50	4.8%	429.50	279.50	47%	5%	x
SISE	52.48	52.38	0.2%	54.50	44.00	4%	16%	x
SKBNK	5.11	5.13	-0.4%	5.44	4.03	6%	21%	x
SMRTG	50.95	52.20	-2.4%	71.90	50.95	41%	-	x
SOKM	60.05	65.05	-7.7%	73.15	54.20	22%	10%	x
TABGD	171.90	173.90	-1.2%	180.00	122.60	5%	29%	x
TAVHL	242.00	241.70	0.1%	244.00	125.10	1%	48%	x
TCELL	95.75	91.60	4.5%	95.75	61.50	-	36%	✓
THYAO	306.00	306.00	0.0%	330.00	248.80	8%	19%	x
TKFEN	53.80	53.20	1.1%	56.15	38.28	4%	29%	x
TOASO	316.75	317.00	-0.1%	317.75	212.62	0%	33%	x
TSKB	10.86	11.09	-2.1%	11.54	7.45	6%	31%	x
TTKOM	45.52	44.22	2.9%	45.90	28.72	1%	37%	x
TRAK	987.00	993.00	-0.6%	1063.00	661.95	8%	33%	x
TUKAS	7.36	7.54	-2.4%	9.71	7.29	32%	1%	x
TULPRS	182.90	185.80	-1.6%	204.00	131.08	12%	28%	x
TURSG	73.50	71.90	2.2%	75.95	46.38	3%	37%	x
ULKER	138.30	143.40	-3.6%	143.40	79.90	4%	42%	x
VAKBN	21.94	21.90	0.2%	23.10	13.32	5%	39%	x
VESBE	21.78	21.86	-0.4%	24.14	16.18	11%	26%	x
VESTL	86.50	86.50	0.0%	103.00	47.78	19%	45%	x
YEOTK	178.70	178.00	0.4%	273.75	178.00	53%	0%	x
YKBNK	34.22	34.42	-0.6%	37.96	19.97	11%	42%	x
YILGD	12.85	12.96	-0.8%	17.28	12.37	34%	4%	x
ZOREN	5.72	5.89	-2.9%	6.75	4.36	18%	24%	x

Kaynak: Deniz Yatırım Strateji ve Araştırma Bölümü hesaplamaları, Rasyonet

Seçilmiş rasyolar



DENİZ YATIRIM STRATEJİ & ARAŞTIRMA | BIST 100 HIZLI BAKIŞ

Hisse kodu	Şirket İsmi	Sektör	F/K	FD/FAVÖK	FD/SATIŞLAR	Özkaynak karlılığı	Piyasa değeri (milyar TL)	Halka açıklık oranı	BIST 100 payı
AEFES	Anadolu Efes Biraçılık	BIRAÇILIK VE MESRUBAT	5.20	5.42	0.89	46%	115.6	32%	1.3%
AGROT	Agrotech Yüksek Teknoloji Ve Yatırım	TEKNOLOJİ	13.58	78.16	10.98	33%	20.4	25%	0.2%
AHGAZ	Ahioto Doğal Gaz Dağıtım Enerji Ve Yat.	PETROL VE PETROL ÜRÜNLERİ	12.24	20.90	1.54	25%	38.0	25%	0.4%
AKBNK	Akbank	BANKACILIK	4.95			37%	341.6	52%	3.8%
AKCMS	Akçansa	ÇİMENTO	11.55	6.74	1.42	28%	27.4	19%	0.3%
AKGY	Akfen G.M.Y.O.	GAYRİMENKUL YATIRIM ORT.	12.24	11.90	10.70	6%	8.9	45%	0.1%
AKFYE	Akfen Yenilenebilir Enerji	ELEKTRİK	5.85	12.55	8.09	43%	26.6	31%	0.3%
AKSA	Aksa	ENDÜSTRİYEL TEKSTİL	19.71	9.05	1.69	18%	39.3	37%	0.4%
AKSEN	Aksa Enerji	ELEKTRİK	10.20	8.53	1.93	22%	56.0	21%	0.6%
ALARK	Alarko Holding	İNŞAAT, TAHHÜT	8.04	936.50	5.94	24%	53.3	31%	0.6%
ALBRK	Albaraka Türk Katılım Bankası	BANKACILIK	4.39			31%	15.5	38%	0.2%
ALFAS	Alfa Solar Enerji	ELEKTRİK	26.44	18.34	3.40	60%	27.5	20%	0.3%
ANSGR	Anadolulu Sigorta	SİGORTA	6.20			74%	35.1	35%	0.6%
ARCLK	Arçelik	DAYANIKLI TÜKETİM	18.14	8.71	0.70	16%	122.8	15%	1.4%
ASELS	Aselsan	İLETİŞİM ÇİHAZLARI	28.38	18.22	3.95	14%	274.1	26%	3.1%
ASTOR	Astor Enerji	ELEKTRİK	19.62	14.53	4.90	53%	99.0	21%	1.1%
BERA	Bera Holding	HOLDİNG	4.15	6.43	0.89	29%	12.4	54%	0.1%
BFREN	Bosch Fren Sistemleri	OTOMOTİV PARÇASI	387.27	22.85		-45%	27.7	15%	0.3%
BIENY	Bien Yapı Ürünleri	İNŞAAT MALZEMELERİ	116.72	11.61	1.55	2%	13.5	20%	0.2%
BINAF	Bim Birlikçi Magazalar	PERAKENDE	18.67	22.08	0.92	37%	288.3	60%	3.2%
BIOEN	Biotrend Çevre Ve Enerji Yatırımları	ELEKTRİK	9.49	26.26	5.36	67%	9.0	38%	0.1%
BOBOT	Boğaziçi Beton Sanayi Ve Ticaret	ÇİMENTO	8.42	5.17	1.25	38%	10.9	30%	0.1%
BRSAN	Borusan Boru Sanayi	DEMİR, ÇELİK TEMEL	22.77	14.74	1.51	15%	71.1	17%	0.8%
BRVAT	Borusan Yat. Paz.	HOLDİNG	35.84		591.72	9%	69.4	13%	0.8%
BTCİM	BİM Çimento	ÇİMENTO	12.96	16.93	2.45	41%	23.8	43%	0.3%
CAATE	Çağrı Tirmik	ELEKTRİK	35.28	9.90	2.69	5%	15.8	42%	0.2%
CCOLA	Coca Cola İçecek	BIRAÇILIK VE MESRUBAT	9.45	11.76	2.08	58%	190.0	25%	2.1%
CİMSA	Cimsa	ÇİMENTO	11.85	9.73	1.61	20%	30.0	45%	0.3%
CWENE	Cw Enerji Mühendislik	ELEKTRİK	73.85	12.40	2.51	11%	28.0	24%	0.3%
DOAS	Doğuş Otomotiv	OTOMOTİV	3.43	2.80	0.46	75%	67.3	34%	0.8%
DODOL	Doğan Holding	HOLDİNG	130.06	3.21	0.62	3%	38.6	36%	0.4%
ECLIC	Eczacıbaşı İlaç	SAGLIK	13.16	46.01	5.70	11%	36.0	19%	0.4%
ECZYT	Eczacıbaşı Yatırım	HOLDİNG	25.37			8%	24.7	22%	0.3%
EĞEEN	Ege Endüstri	OTOMOTİV PARÇASI	58.41	41.29	10.33	25%	40.7	34%	0.5%
EKGYO	Emlak G.M.Y.O.	GAYRİMENKUL YATIRIM ORT.	4.92	0.85		-10%	34.7	51%	0.4%
ENERY	Enerjisa Enerji	ELEKTRİK	11.47	13.78	1.11	22%	25.4	27%	0.3%
ENKSA	Enerjisa Enerji	ELEKTRİK	17.23	5.10	0.69	10%	72.9	20%	0.8%
ENKAI	Enka İnşaat	İNŞAAT, TAHHÜT	13.70	9.13	1.85	10%	244.4	12%	2.7%
ERGLG	Ereğli Demir Çelik	DEMİR, ÇELİK TEMEL	17.95	10.40	1.32	6%	171.3	48%	1.9%
ELPWR	Europower Enerji Ve Otomasyon Teknolojileri	ELEKTRİK	33.46	15.77	3.60	20%	25.6	27%	0.3%
EUREN	European Endüstri İnşaat	İNŞAAT MALZEMELERİ	17.86	24.11	3.01	23%	11.4	30%	0.1%
FROTO	Ford Otosan	OTOMOTİV	7.61	10.83	1.05	95%	379.7	18%	4.2%
GARAN	Garanti Bankası	BANKACILIK	4.59			44%	436.9	14%	4.8%
GESAN	Gırsın Elektrik Sanayi Taahhüt Ve Ticaret	ELEKTRİK	39.96	7.69	2.55	17%	27.5	28%	0.3%
GUBRF	Gübre Fabrikaları	TARIM KİMYASALLARI	23.47	1.60		-5%	51.9	22%	0.6%
GWIND	Galata Wind Enerji	ELEKTRİK	24.77	11.43	8.64	15%	15.4	30%	0.2%
HALKB	Halk Bankası	BANKACILIK	11.90			9%	127.0	9%	1.4%
HEKTS	Hektaj	TARIM KİMYASALLARI	7.62		7.72	-17%	37.8	41%	0.4%
IPEKE	İpek Doğal Enerji Kaynakları	ELEKTRİK	56.80	0.25	0.07	4%	10.2	36%	0.1%
İSCTR	İş Bankası (Ç)	BANKACILIK	5.41			31%	397.0	31%	4.4%
İSGYO	İş G.M.Y.O.	GAYRİMENKUL YATIRIM ORT.	6.39	24.62	15.56	11%	15.6	38%	0.2%
İSMEN	İş Yatırım	ARACI KURUM	10.70	3.80	0.11	47%	59.3	28%	0.7%
İZENR	İzdemir Enerji Elektrik Üretim	ELEKTRİK	12.83	14.66	1.84	22%	14.4	24%	0.2%
KAYSE	Kayseri Şeker Fabrikası	GIDA	4.86	14.24	2.52	31%	20.5	20%	0.2%
KCARK	Kocaeli Çelik	DEMİR, ÇELİK TEMEL	28.06	15.69	2.32	25%	31.3	24%	0.4%
KCHOL	Koç Holding	HOLDİNG	10.04	9.79	1.87	21%	631.4	22%	7.0%
KLSEK	Kaleseramik Çanakçile Kalebodur Seramik	SERAMİK	87.96	99.32	2.68	7%	26.0	21%	0.3%
KONTR	Kontrolmatik Teknoloji	ELEKTRİK	69.90	96.19	11.46	26%	41.8	39%	0.5%
KONYA	Konya Çimento	ÇİMENTO	62.00	64.80	9.56	55%	42.4	15%	0.5%
KODAZ	Koza Anadolu Metal	MALDENÇİLİK	53.83	3.96	1.14	4%	75.6	44%	0.2%
KOZAL	Koza Altın İşletmeleri	MADENÇİLİK	169.87	23.73	2.37	2%	69.0	29%	0.8%
KRDMO	Kardemir (D)	DEMİR, ÇELİK TEMEL	20.66	13.34	0.83	7%	22.5	89%	0.3%
MAVİ	Mavi Giyim	TEKSTİL, ENTEGRE	21.27	7.28	1.34	39%	37.9	73%	0.4%
MGROS	Migros	PERAKENDE	11.19	29.71	0.45	37%	85.8	51%	1.0%
MİATK	Mia Teknoloji	TEKNOLOJİ	49.35	34.53	17.79	47%	24.9	57%	0.3%
ODAS	Odaj Elektrik	ELEKTRİK	3.31	5.12	1.63	47%	12.6	73%	0.1%
OTKAR	Otokar	OTOMOTİV	32.67	44.93	3.10	47%	72.8	27%	0.8%
OYAKC	Oyak Çimento Fabrikaları	ÇİMENTO	9.61	7.97	2.41	53%	78.1	24%	0.9%
PETKM	Petkim	PETROL VE PETROL ÜRÜNLERİ	4.54		1.37	33%	52.6	47%	0.6%
PGSUS	Pegasus Hava Taahhütlü	HAVA YOLLARI VE HİZMETLERİ	5.73	8.95	2.44	47%	103.2	43%	1.1%
QUAGR	Qua Granit Hayat Yapı	İNŞAAT MALZEMELERİ	21.97	7.19	1.58	8%	9.2	32%	0.1%
REEDR	Reeder Teknoloji	TEKNOLOJİ	40.67	31.72	13.39	34%	35.4	23%	0.4%
SAHOL	Sabancı Holding	HOLDİNG	13.53	14.62	11.73	10%	208.8	51%	2.3%
SASA	Sasa	ENDÜSTRİYEL TEKSTİL	10.23	33.61	7.43	53%	248.3	24%	2.8%
SAYAS	Say Yenilenebilir Enerji	ELEKTRİK	43.77	27.46	5.62	28%	5.3	55%	0.1%
SDTR	Sdt Uzay Ve Savunma Teknolojileri	TEKNOLOJİ	52.71	45.96	14.36	36%	17.0	21%	0.2%
SİSE	Şişe Cam	CAM	9.52	9.81	1.34	16%	163.0	49%	1.8%
SKBNK	Şekerbank	BANKACILIK	3.71	15.69	2.32	38%	9.5	48%	0.1%
SMRTG	Smart Güneş Enerjisi Teknolojileri	ELEKTRİK	30.18	23.55	4.19	77%	30.9	25%	0.3%
SOKM	Şok Marketler Ticaret	PERAKENDE	10.51	15.95	0.27	27%	35.6	51%	0.4%
TABGD	Tab Gıda Sanayi	GIDA	31.48	15.13	2.14	21%	44.9	20%	0.5%
TAVHL	Tav Havalimanları	HAVA YOLLARI VE HİZMETLERİ	10.05	10.66	3.27	23%	87.9	48%	1.0%
TCCELL	Türkcell	İLETİŞİM	13.63	5.06	2.36	19%	210.7	54%	2.3%
THYAO	THY Hava Yolları	HAVA YOLLARI VE HİZMETLERİ	2.55	5.64	1.18	47%	422.3	50%	4.7%
TKFEN	Tekfen Holding	HOLDİNG			0.50	-7%	19.9	48%	0.2%
TOASO	Tofaş Otomobil Fab.	OTOMOTİV	10.45	7.42	1.14	60%	158.4	24%	1.8%
TSKB	T.S.K.B.	BANKACILIK	4.02			40%	30.4	39%	0.3%
TKOM	Türk Telekom	İLETİŞİM	9.70	6.24	2.03	33%	159.3	13%	1.8%
TRAK	Türk Traktör	OTOMOTİV	10.69	6.88	1.59	99%	98.8	44%	1.1%
TUKAS	Tuğay	GIDA	9.34	6.64	1.79	29%	10.8	33%	0.1%
TUPRS	Tupras	PETROL VE PETROL ÜRÜNLERİ	6.90	3.54	0.43	39%	352.4	49%	3.9%
TURSG	Turkiye Sigorta	SİGORTA	9.34			73%	85.4	18%	1.0%
ULKER	Ülker	GIDA	15.38	6.57	1.25	26%	51.1	39%	0.6%
VAKBN	T. Vakıflar Bankası	BANKACILIK	6.68			21%	217.6	6%	2.4%
VEBRE	Vestel Beyaz Eya	DAYANIKLI TÜKETİM	7.38	4.94	0.64	40%	34.8	19%	0.4%
VESTL	Vestel	DAYANIKLI TÜKETİM	20.02	5.54	0.51	7%	29.0	35%	0.3%
YEOTEK	Yeo Teknoloji Enerji Ve Endüstri	ELEKTRİK	40.39	15.70	2.79	58%	17.2	36%	0.2%
YKBNK	Yapı Ve Kredi Bankası	BANKACILIK	4.40			41%	289.1	39%	3.2%
YLLGD	Yayla Agro Gıda	GIDA	27.25	12.13	1.48	11%	14.0	31%	0.2%
ZOREN	Zorlu Enerji	ELEKTRİK	2.62	10.61	2.52	41%	28.6	36%	0.3%

En düşük F/K	Şirket
2.55	THYAO

En düşük FD/FAVÖK	Şirket
0.25	IPEKE

En düşük FD/SATIŞLAR	Şirket
0.07	IPEKE

En düşük özkaynak karlılığı	Şirket
-45%	BFREN

En düşük piyasa değeri	Şirket
5.3	SAYAS

En düşük halka açıklık oranı	Şirket
6%	VAKBN

En düşük BIST 100 payı	Şirket
0.1%	SAYAS

En yüksek F/K	Şirket
169.87	KOZAL

En yüksek FD/FAVÖK	Şirket
936.50	AKBNK

En yüksek FD/SATIŞLAR	Şirket
591.72	BRVAT

En yüksek özkaynak karlılığı	Şirket
99%	TRAK

En yüksek piyasa değeri	Şirket
631.4	KCHOL

En yüksek halka açıklık oranı	Şirket
89%	KRDMO

En yüksek BIST 100 payı	Şirket
7.0%	KCHOL

Kaynak: Deniz Yatırım Strateji ve Araştırma İktisadi Hesaplamaları, Rasyolar
F/K, FD/FAVÖK ve FD/Satışlar rasyoları son 4 pyrek verilene aittir.

Deniz Yatırım model portföyü

Deniz Yatırım Model Portföyü					
Hisse	Portföye giriş tarihi	Hedef fiyat	Potansiyel	Nominal getiri (Portföye giristen itibaren)	BIST-100'e rölatif getiri (Portföye giristen itibaren)
SISE	04.09.2020	76.98	47%	808%	-6%
TAVHL	10.05.2021	167.60	-31%	913%	41%
TUPRS	21.03.2022	240.00	31%	658%	57%
FROTO	07.09.2022	1880.00	74%	259%	16%
KONTR	07.09.2022	330.00	58%	368%	51%
ALARK	13.09.2022	173.33	41%	127%	-23%
HTTBT	03.11.2022	108.80	67%	187%	12%
KAREL	30.11.2022	21.00	40%	40%	-34%
PGSUS	27.12.2022	228.74	11%	99%	4%
AKGRT	16.01.2023	9.80	32%	117%	6%
BIMAS	16.01.2023	618.80	30%	285%	87%
CCOLA	16.01.2023	880.94	18%	311%	100%
SAHOL	12.05.2023	123.06	24%	139%	11%
CIMSA	21.06.2023	51.30	62%	100%	0%
YKBNK	21.08.2023	45.40	33%	129%	66%

Yıl	Nominal getiri	BIST-100 Endeksi'ne göre rölatif getiri	BIST-100 Getiri Endeksi'ne göre rölatif getiri
2019	56%	27%	25%
2020	50%	16%	15%
2021	43%	13%	10%
2022	205%	3%	0%
2023	52%	12%	9%
12A	146%	16%	13%
YBB	44%	3%	1%
2019'dan bugüne	2136%	95%	66%

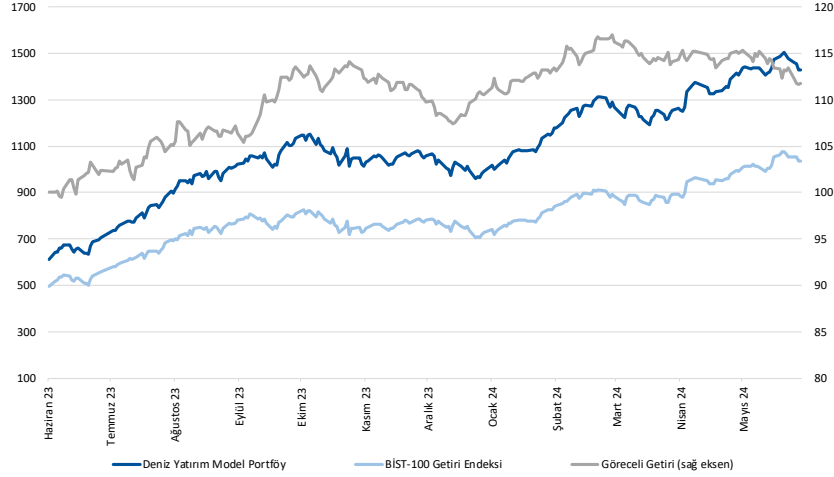

Kaynak: Deniz Yatırım Strateji ve Araştırma Bölümü hesaplamaları, Rasyonet

Deniz Yatırım Model Portföyü

Deniz Yatırım Model Portföyü, Deniz Yatırım Strateji ve Araştırma Bölümü tarafından, temel analiz kriterlerine göre hazırlanmış, orta-uzun vadeli hisse senedi tavsiye listesidir. Alınan pozisyonlar sadece uzun yönlüdür (long only). Herhangi bir rakamsal/yüzdese getiri hedefi söz konusu değildir. Herhangi bir şirket sayısı sınırı söz konusu değildir. Herhangi bir sıklıkta/takvim dahilinde değişiklik yapma zorunluluğu söz konusu değildir. Strateji ve Araştırma Bölümü analistleri portföyü takvim yılı içerisinde piyasa koşulları izin vermez ise değiştirmeme hakkına sahiptirler. Portföy içerisinde yer alan şirketler için temel analiz açısından getiri potansiyeli kalmamış dahi olsa da (değerleme olarak) şirket markasına olan geçmiş ve gelecek dönem güveni ile liste içerisinde kalmaya devam edebilirler. Portföyde yer alan şirketler için AL tavsiyesi bulunması zorunluluğu söz konusu değildir. Bölüm analistleri, TUT ve/veya Gözden Geçiriliyor önerileri ile de liste içerisinde şirket tercinde bulunabilirler.

Deniz Yatırım model portföy | sektörel ve endeks dağılımları

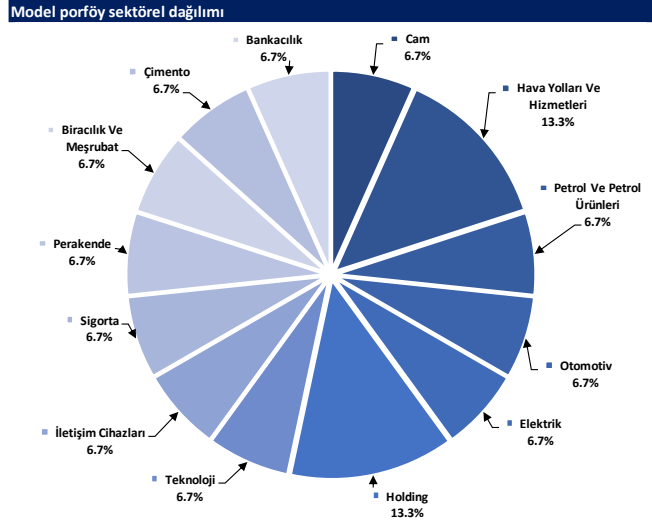

Kaynak: Deniz Yatırım Strateji ve Araştırma Bölümü hesaplamaları

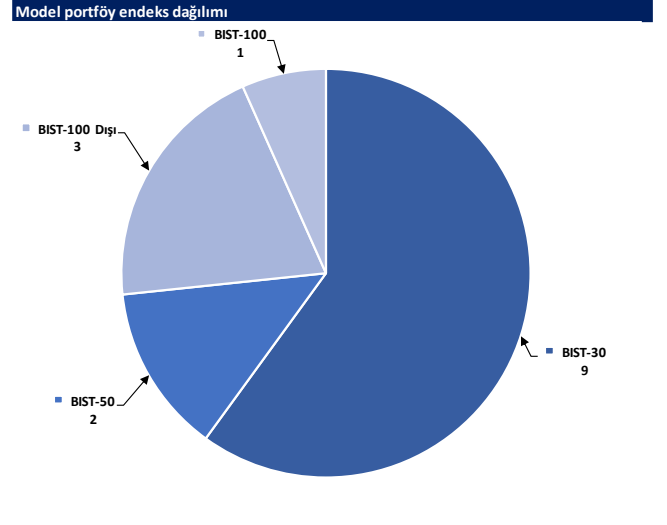

Kaynak: Deniz Yatırım Strateji ve Araştırma Bölümü hesaplamaları

Değerlemeler

	Piyasa Değeri (mn TL)	Piyasa Değeri (mn USD)	BIST 30 Endeksi'ndeki Payı	BIST 100 Endeksi'ndeki Payı	Nominal Hisse Performansı - YBB	Relatif Hisse Performansı - YBB	Hedef Fiyat (TL)	Tavsiye	Kapanış Fiyatı	Yükseliş / Düşüş Potansiyeli
Finansallar										
Ağesa Hayat Emeklilik	17,721	550	---	---	65%	17%	68.33	TUT	98.45	-30.6%
Akbank	341,640	10,594	8.7%	6.2%	88%	34%	77.40	AL	65.70	17.8%
Aksigorta	11,961	371	---	---	41%	1%	9.80	AL	7.42	32.1%
Anadolu Hayat Emeklilik	38,937	1,207	---	---	150%	78%	74.00	AL	90.55	-18.3%
Anadolu Sigorta	55,100	1,709	---	0.7%	83%	31%	100.00	TUT	110.20	-9.3%
Garanti Bank	430,920	13,362	2.8%	2.0%	84%	31%	90.38	AL	102.60	-11.9%
Halkbank	127,027	3,939	---	0.4%	48%	5%	20.80	TUT	17.68	17.6%
İş Bankası	397,000	12,310	5.8%	4.2%	74%	24%	18.30	AL	15.88	15.2%
İş Yatırım	59,280	1,838	---	0.6%	27%	-10%	50.00	AL	39.52	26.5%
TSKB	30,408	943	---	0.4%	66%	18%	14.50	AL	10.86	33.5%
Türkiye Sigorta	85,372	2,647	---	0.5%	81%	29%	54.40	TUT	73.50	-26.0%
Vakıf Bank	217,555	6,746	---	0.5%	71%	22%	27.00	AL	21.94	23.1%
Yapı Kredi Bank	289,058	8,963	5.5%	4.0%	83%	30%	45.40	AL	34.22	32.7%
Holdingler										
Alarko Holding	53,288	1,652	0.8%	0.6%	36%	-3%	173.33	AL	122.50	41.5%
Doğan Holding	38,575	1,196	---	0.5%	33%	-5%	18.70	AL	14.74	26.9%
Enka İnşaat	244,440	7,580	1.4%	1.0%	26%	-10%	52.75	AL	40.74	29.5%
Koç Holding	631,439	19,580	6.8%	4.9%	82%	30%	334.00	AL	249.00	34.1%
Sabancı Holding	208,777	6,474	5.2%	3.7%	70%	21%	123.06	AL	99.40	23.8%
Şişecam	162,963	5,053	3.9%	2.8%	16%	-17%	76.98	AL	52.48	46.7%
Tekfen Holding	19,906	617	---	0.3%	46%	4%	47.30	TUT	53.80	-12.1%
Petrol ve Gaz										
Aygaz	40,729	1,263	---	---	44%	2%	265.00	AL	185.30	43.0%
Petkim	52,563	1,630	1.2%	0.9%	14%	-19%	22.00	TUT	20.74	6.1%
Tüpraş	352,411	10,928	8.5%	6.1%	36%	-3%	240.00	AL	182.90	31.2%
Enerji										
Aksa Enerji	56,044	1,738	---	0.4%	54%	10%	50.70	TUT	45.70	10.9%
Alfa Solar Enerji	27,471	852	---	0.2%	-11%	-37%	117.00	AL	74.65	56.7%
Biotrend Enerji	8,995	279	---	0.1%	5%	-25%	31.80	AL	17.99	76.8%
Galata Wind Enerji	15,444	479	---	0.2%	32%	-6%	35.77	AL	28.60	25.1%
Enerjisa Enerji	72,872	2,260	---	0.5%	41%	1%	98.80	AL	61.70	60.1%
Demir Çelik										
Erdemir	171,290	5,311	4.0%	2.9%	21%	-14%	62.50	AL	48.94	27.7%
Kardemir (D)	31,060	963	1.0%	0.7%	21%	-14%	39.00	AL	28.78	35.5%
Kimya, Tarımsal İlaç ve Gübre										
Aksa Akelik	39,271	1,218	---	0.5%	24%	-12%	160.00	AL	121.30	31.9%
Allkim Kimya	5,634	175	---	---	10%	-21%	53.00	AL	37.56	41.1%
Hektaş	37,773	1,171	0.7%	0.5%	-26%	-47%	17.20	SAT	14.93	15.2%
Kimteks Polüretan	14,246	442	---	---	1%	-28%	95.95	AL	58.60	63.7%
Otomotiv ve Otomotiv Yan Sanayi										
Doğuş Otomotiv	67,320	2,088	---	0.8%	33%	-5%	371.09	AL	306.00	21.3%
Ford Otosan	379,685	11,774	3.3%	2.4%	52%	8%	1880.00	AL	1082.00	73.8%
Kordsa	17,994	558	---	---	19%	-15%	128.00	AL	92.50	38.4%
Tofaş	158,375	4,911	1.8%	1.3%	63%	16%	448.80	AL	316.75	41.7%
Türk Traktor	98,766	3,063	---	0.8%	48%	6%	1423.20	AL	987.00	44.2%
Otokar	72,840	2,259	---	0.7%	45%	3%	583.30	TUT	607.00	-3.9%
Brisa	35,241	1,093	---	---	54%	10%	131.91	AL	115.50	14.2%
Sağlık										
Lokman Hekim	3,625	112	---	---	57%	12%	76.91	G.G.	100.70	-23.6%
Meditera Tıbbi Malzeme	3,832	119	---	---	16%	-18%	59.20	AL	32.20	83.9%
M.P Sağlık	57,886	1,795	---	---	87%	33%	398.00	AL	278.25	43.0%
Gen İlaç ve Sağlık Ürünleri	18,300	567	---	---	30%	-7%	96.90	AL	61.00	58.9%
Selçuk Ecza Deposu	29,572	917	---	---	-22%	-45%	79.55	AL	47.62	67.1%
Perakende ve Toptan										
BİM	288,268	8,939	8.4%	6.1%	58%	13%	618.80	AL	474.75	30.3%
Bizim Toptan	2,923	91	---	---	-2%	-30%	56.40	TUT	36.32	55.3%
Mavi Giyim	37,938	1,176	---	1.0%	68%	19%	112.27	AL	95.50	17.6%
Migros	85,820	2,661	---	1.5%	44%	2%	713.20	AL	474.00	50.5%
Şok Marketler	35,627	1,105	---	0.7%	11%	-21%	112.10	AL	60.05	86.7%
Gıda ve İçecek										
Coca Cola İçecek	190,015	5,892	---	1.7%	44%	2%	880.94	AL	747.00	17.9%
Tat Gıda	3,370	105	---	---	-26%	-48%	43.60	TUT	24.78	75.9%
Ülker Bisküvi	51,071	1,584	---	0.7%	69%	20%	173.60	AL	138.30	25.5%
Yayla Agro Gıda	13,968	433	---	0.2%	1%	-28%	22.00	TUT	12.85	71.2%
Büyük Şeffir Gıda	3,415	106	---	---	---	---	52.46	AL	31.28	67.7%
Beyaz Eşya ve Mobilya										
Arçelik	122,847	3,809	---	0.7%	41%	1%	203.00	TUT	181.80	11.7%
Vestel Beyaz Eşya	34,848	1,081	---	0.2%	36%	-3%	29.00	AL	21.78	33.1%
Vestel Elektronik	29,017	900	---	0.4%	87%	33%	118.00	AL	86.50	36.4%
Yataş	5,477	170	---	---	51%	7%	46.30	AL	36.56	26.6%
Telekom & Teknoloji & Yazılım										
Aztek Teknoloji	8,225	255	---	---	-18%	-42%	222.50	AL	82.25	170.5%
HİTİT Bilgisayar Hizmetleri	8,288	257	---	---	14%	-19%	108.80	AL	65.00	67.4%
İndeks Bilgisayar	6,698	208	---	---	50%	7%	13.50	AL	8.93	51.2%
Karel Elektronik	12,072	374	---	---	29%	-8%	21.00	AL	14.98	40.2%
Kontrolmatik Teknoloji	41,800	1,296	0.8%	0.6%	-4%	-31%	330.00	AL	209.00	57.9%
Logo Yazılım	8,910	276	---	---	20%	-14%	111.40	TUT	89.10	25.0%
Turkcell	210,650	6,532	5.3%	3.8%	71%	22%	148.80	AL	95.75	55.4%
Türk Telekom	159,320	4,940	---	0.7%	87%	33%	44.40	AL	45.52	-2.5%
Savunma										
Aselsan	274,056	8,498	3.3%	2.4%	34%	-5%	89.70	AL	60.10	49.3%
Yapı Malzemeleri										
Akçınsa	27,396	850	---	0.2%	5%	-25%	239.49	AL	143.10	67.4%
Çınsa	30,032	931	---	0.5%	12%	-20%	51.30	AL	31.76	61.5%
Kalekim	11,684	362	---	---	18%	-16%	39.20	AL	25.40	54.3%
Havacılık										
Pegasus	103,150	3,199	2.1%	1.5%	55%	11%	228.74	AL	206.30	10.9%
TAV Havalimanları	87,914	2,726	---	1.5%	125%	60%	167.60	G.G.	242.00	-30.7%
Türk Hava Yolları	422,280	13,094	10.3%	7.4%	34%	-5%	380.00	AL	306.00	24.2%
Kağıt ve Kağıt Ürünleri										
Europap Tezol Kağıt	9,046	281	---	---	14%	-19%	31.30	AL	20.56	52.2%
GYO'lar										
Emlak GYO	34,656	1,075	0.9%	0.6%	33%	-6%	12.50	AL	9.12	37.1%
Ozak GYO	12,434	386	---	---	11%	-21%	14.00	AL	8.54	63.9%
Toruşlar GYO	46,700	1,448	---	---	47%	5%	50.00	AL	46.70	7.1%
Kaynak: Deniz Yatırım Strateji ve Araştırma, Rasyonel										
			92.7%	84.5%						

Strateji ve Araştırma Bölümü kapsamındaki hisselerle ait öneri dağılımı

Araştırma öneri dağılımı

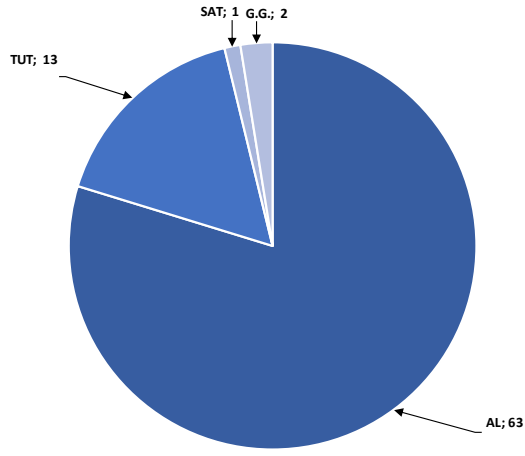

Kaynak: Deniz Yatırım Strateji ve Araştırma Bölümü

Araştırma kapsamı sektörel dağılımı

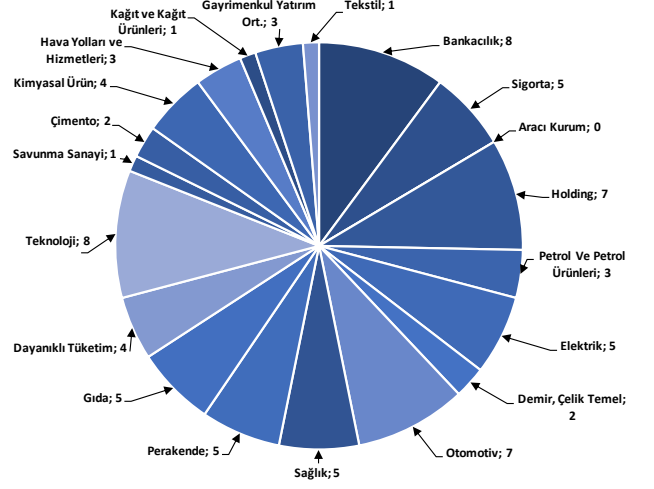

Kaynak: Deniz Yatırım Strateji ve Araştırma Bölümü

Haftalık takvim

Haftalık Takvim, 27 Mayıs 2024 - 02 Haziran 2024							
Tarih	Gün	Saat	Ülke	Olay	Beklenti	Önceki	
27 Mayıs	Pazartesi	10:00	TR	Reel Sektör Güven Endeksi (M.A.)	--	103.5	
		10:00	TR	Reel Sektör Güven Endeksi (M. Arındırılmamış)	--	106.1	
		10:00	TR	Kapasite Kullanım Oranı	--	76.70%	
28 Mayıs	Salı	16:00	ABD	Konut Satınalma Fiyatı Endeksi (Çeyreklik)	--	1.50%	
		16:00	ABD	S&P/CS Konut Fiyat Endeksi Bileşik - (20 M.A) (Aylık)	0.30%	0.61%	
		16:00	ABD	S&P/CS Konut Fiyat Endeksi Bileşik - (20 M.A) (Yıllık)	--	7.29%	
		17:00	ABD	CB Tüketici Güveni	96	97	
		17:30	ABD	Dallas Fed İmalat Aktivitesi	--	-14.5	
30 Mayıs	Perşembe	10:00	TR	Ekonomik Güven	--	99	
		10:00	TR	Ticaret Dengesi	--	-7.34b	
		12:00	EUR	Tüketici Güveni	--	-14.3	
		12:00	EUR	Hizmet Güveni	6.7	6	
		12:00	EUR	Endüstriyel Güven	-9.5	-10.5	
		12:00	EUR	Ekonomik Güven	96.2	95.6	
		12:00	EUR	İşsizlik Oranı	6.50%	6.50%	
		14:30	TR	Yabancı Net Hisse Senedi Yatırımı	--	-\$233m	
		15:30	ABD	GSYH Yıllıklandırılmış (Çeyreklik)	1.20%	1.60%	
		15:30	ABD	Kişisel Tüketim	--	2.50%	
		15:30	ABD	GSYİH Fiyat Endeksi	3.10%	3.10%	
		15:30	ABD	İşsizlik Başvurusu Başvuruları	--	215k	
		15:30	ABD	Mal Ticaret Dengesi	-\$92.3b	-\$91.8b	
		15:30	ABD	Toptan Satış Stokları (Aylık)	--	-0.40%	
		15:30	ABD	Perakende Stoklar (Aylık)	--	0.30%	
17:00	ABD	Devam Eden Konut Satışları (Aylık)	0.30%	3.40%			
17:00	ABD	Devam Eden Konut Satışları NSA (Yıllık)	--	-4.50%			
31 Mayıs	Cuma	10:00	TR	GSYİH (Yıllık)	6.00%	4.00%	
		10:00	TR	GSYİH (Çeyreklik)(M.A.)	1.20%	1.00%	
		12:00	EUR	TÜFE (Yıllık)	2.50%	2.40%	
		12:00	EUR	TÜFE (Aylık)	0.20%	0.60%	
		12:00	EUR	Çekirdek TÜFE (Yıllık)	2.70%	2.70%	
		15:30	ABD	Kişisel Gelir	0.30%	0.50%	
		15:30	ABD	Kişisel Harcamalar	0.30%	0.80%	
		15:30	ABD	Reel Kişisel Harcamalar	--	0.50%	
		15:30	ABD	Kişisel Tüketim Giderleri Fiyat Endeksi Deflatörü (Aylık)	0.30%	0.30%	
		15:30	ABD	Kişisel Tüketim Giderleri Fiyat Endeksi Deflatörü (Yıllık)	2.70%	2.70%	
		15:30	ABD	Çekirdek Kişisel Tüketim Giderleri Fiyat Endeksi (Aylık)	0.30%	0.30%	
		15:30	ABD	Çekirdek Kişisel Tüketim Giderleri Fiyat Endeksi (Yıllık)	2.80%	2.80%	
		16:45	ABD	MNI Chicago PMI	40.8	37.9	
		01 - 02 Haziran	Haftasonu	-	-		

*(M.A.):Mevsimsellikten arındırılmış

Kaynak: Bloomberg, Deniz Yatırım Strateji ve Araştırma

1Ç24 Beklenen Finansal Açıklamalar

Tarih	Şirket
10 Mayıs	Bankaların konsolide olmayan sonuçları için son gün
20 Mayıs	Bankaların konsolide sonuçları için son gün
11 Haziran	Şirketlerin konsolide olmayan sonuçları için son gün
21 Haziran	Şirketlerin konsolide sonuçları için son gün

1Ç24 Beklenen Finansal Açıklamalar

Tarih	Şirket	Çeyrek	Konsensus Net Kar Beklentisi	Deniz Yatırım Net Kar Beklentisi
27 Mayıs	TCELL	1Ç24	TRY 3.079 mln	-
28 Mayıs	ENJSA	1Ç24	-	-
	MPARK	1Ç24	TRY 25 mln	-
29 Mayıs	BRISA	1Ç24	-	TRY 584 mln
	ULKER	1Ç24	-	TRY 2.640 mln
	KORDS	1Ç24	TRY 102 mln	TRY 102 mln
30 Mayıs	PETKM	1Ç24	-	TRY 176 mln
31 Mayıs	DOAS	1Ç24	TRY 5.708 mln	-
	SISE	1Ç24	-	-
	AKCNS	1Ç24	-	TRY 7 mln

Kaynak: Research Turkey, Deniz Yatırım Strateji ve Araştırma

Sayılar milyon TL ifade etmektedir.

Yasal Uyarı

Bu rapor/e-posta içerisinde yer alan değerlendirmeler Deniz Yatırım Menkul Kıymetler A.Ş. tarafından, güvenilir olduğuna inanılan kaynaklardan elde edilen bilgi ve veriler kullanılarak genel nitelikte hazırlanmıştır. Raporunda yer alan ifadeler, mali durumunuz ile risk ve getiri tercihlerinize uygun olmayabilir ve hiçbir şekilde alış veya satış yapılması yönünde yönlendirme olarak değerlendirilmemelidir. Deniz Yatırım, bu bilgilerin doğru, eksiksiz ve değişmez olduğunu garanti etmemektedir. Bu sebeple, okuyucuların, bu raporlardan elde edilen bilgilere dayanarak hareket etmeden önce, bilgilerin doğruluğunu teyit etmeleri önerilir ve bu bilgilere dayanarak aldıkları kararlarda sorumluluk okuyucuların kendilerine aittir. Bilgilerin eksikliği ve yanlışlığından Deniz Yatırım hiçbir şekilde sorumlu tutulamaz. Ayrıca, Deniz Yatırım ve DenizBank Finansal Hizmetler Grubu çalışanları ve danışmanlarının, herhangi bir şekilde bu rapor/e-posta içerisinde yer alan bilgiler dolayısıyla ortaya çıkabilecek, doğrudan veya dolaylı zararlarla ilgili herhangi bir sorumluluğu yoktur. Burada yer alan bilgiler sermaye piyasası aracına yönelik bir yatırım tavsiyesi, alım-satım önerisi ya da getiri vaadi değildir ve yatırım danışmanlığı kapsamında yer almamaktadır. Yatırım Danışmanlığı hizmeti; yetkili kuruluşlar tarafından imzalanacak yatırım danışmanlığı sözleşmesi çerçevesinde kişilerin risk ve getiri tercihleri dikkate alınarak kişiye özel sunulmaktadır. Buradaki içeriğin hiçbir bölümü Deniz Yatırım Menkul Kıymetler A.Ş.'nin yazılı izni olmadan çoğaltılamaz, hiçbir şekilde ortamda yayımlanamaz, alıntı yapılamaz ve kullanılamaz. Sadece burada yer alan bilgilere dayanarak yatırım kararı verilmesi beklentilerinize uygun sonuçlar doğurmayabilir.

© DENİZ INVEST 2024

Derecelendirme

Deniz Yatırım Analistleri, her hisse senedi için bir veya birden fazla değerlendirme yöntemi kullanarak 12 aylık hedef değerler (fiyatlar) ve buna bağlı olarak potansiyel getirileri hesaplamaktadır. 12 ay derecelendirme sistemimiz; AL, TUT ve SAT olmak üzere 3 farklı genel yatırım tavsiyesi içerir.

AL: Hisse senedinin gelecek 12 ay toplam potansiyel getirisinin **en az %20 ve üzerinde** oluşması şeklindeki değerlendirme ifade etmektedir.

TUT: Hisse senedinin gelecek 12 ay toplam potansiyel getirisinin **%0-20 aralığında** oluşması şeklindeki değerlendirme ifade etmektedir.

SAT: Hisse senedinin gelecek 12 ay toplam potansiyel getirisinin **%0'dan daha düşük** seviyelerde oluşması şeklindeki değerlendirme ifade etmektedir.

Derecelendirme	Potansiyel Getiri (PG), 12-ay
AL	≥%20
TUT	%0-20
SAT	≤%0

Kaynak: Deniz Yatırım

Deniz Yatırım Analistleri hisse senetlerini potansiyel katalizörler, tetikleyici gelişmeler, riskler ile piyasa, sektör ve rakip firma gelişmeleri ışığında değerlendirmektedir. Analistlerimiz genel yatırım tavsiyesinin kamuoyuyla paylaşılmasını takip eden süreçte hisse senetlerini titizlikle yakından takip etmeye devam etmekte; ancak, hisse senedi fiyatındaki dalgalanmalardan ötürü değerler, derecelendirme sistemimizdeki sınırları aştığı takdirde, analistlerimiz hisse senedi hakkında sundukları tavsiyeyi değiştirmemeyi ve/veya Gözden Geçirme (GG) sürecine almayı tercih edebilirler.