

Hisse Senedi Piyasası

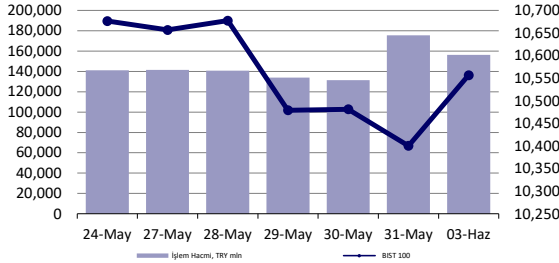

Endeksler, para piyasaları ve emtia

	Kapanış	Önceki	1 Gün	1 Ay	Yıl Baş.
BIST100	10,557	10,400	1.5%	2.7%	41.3%
İşlem Hacmi, TL mln	156,289	175,621	-11.0%	-5.7%	68.6%
Türkiye 2032 (13.10.2032)	24.34%	24.38%	-4 bps	5 bps	189 bps
Türkiye 2032	6.39%	6.47%	-8 bps	-17 bps	-21 bps
TCMB karışık fonlama mlyt	50.00%	50.00%	0 bps	-245 bps	750 bps
USD/TRY	32.19	32.25	-0.2%	-0.5%	9.0%
EUR/TRY	35.13	34.95	0.5%	0.9%	7.9%
Sepet (50/50)	33.66	33.60	0.2%	0.3%	8.5%
DOW	38,571	38,686	-0.3%	-0.3%	2.3%
S&P500	5,283	5,278	0.1%	3.0%	10.8%
FTSE	8,263	8,275	-0.2%	0.6%	6.8%
MSCI EM	1,069	1,049	1.9%	0.7%	4.5%
MSCI EE	47.20	46.92	0.6%	2.6%	5.4%
Shanghai SE Comp	3,078	3,087	-0.3%	-0.8%	3.5%
Nikkei	38,923	38,488	1.1%	1.8%	16.3%
Petrol (Brent)	77.73	78.36	-0.8%	2.0%	2.0%
Altın	2,351	2,327	1.0%	2.1%	13.9%

En Çok Yükselen & Düşenler (BIST 100)

	Hisse Kodu	Son Kapanış	Gün Değ.	Hacim, TRY bin
En çok yükselenler				
Anadolu Efes Biraçılık	AEFES	214.00	7.5%	801,112
T. Vakıflar Bankası	VAKBN	23.64	6.8%	1,034,465
T.S.K.B.	TSKB	11.75	6.3%	362,674
Türkiye Sigorta	TURSG	80.50	6.1%	416,910
Ülker	ULKER	144.60	5.9%	1,181,655
Coca Cola İçecek	CCOLA	800.00	5.1%	481,640
En çok düşenler				
Doğuş Otomotiv	DOAS	287.00	-5.3%	1,249,087
Konya Çimento	KONYA	8,582.50	-5.0%	142,686
Akçansa	AKCNS	136.60	-4.1%	250,537
Enerjya Enerji	ENERY	170.00	-4.1%	164,974
Ahlatacı Doğal Gaz Dağ. Enerji Ve Yat.	AHGAZ	13.98	-4.1%	104,992
Mia Teknoloji	MIATK	47.88	-3.9%	564,668

5 Yıllık Ülke Risk Primi (CDS) (baz puan)

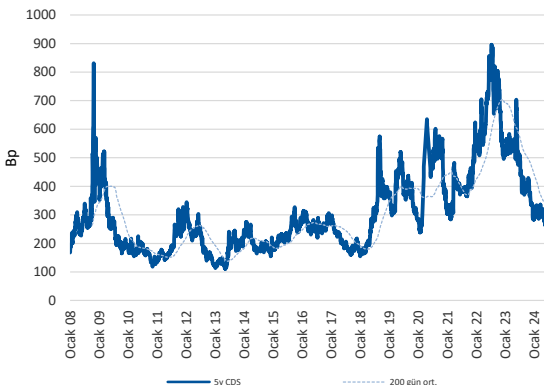

günlük bülten

Piyasa yorumu:

Bu sabah pozitif açılış ve sonrasında 10500 – 10650 arasında işlem aktivitesi bekliyoruz.

Dün endeks +1.50% değişimle 10556,80 seviyesinde kapattı. İşlem hacmi yüksek seviyede gerçekleşti.

Günlük Bültenimizin ilerleyen sayfalarında detaylı şekilde görebileceğiniz Seçilmiş İndikatörler Puanlama Sistemimize göre bugün öne çıkan ilk 5 hisse senedi: **TSKB, VESBE, ANSGR, ISCTR ve TCELL**. [İlgili sayfada sistemimizin metodolojisini ve uyarı notunu okumanızı önemle belirtmek isteriz.](#)

Önemli hatırlatma: Strateji ve Araştırma Bölümü olarak yaptığımız tüm kapsamlı analizlerimize denizyatirim.com adresi üzerinde yer alan Analiz-Araştırma Raporları sekmeleri üzerinden 7/24 geriye dönük değerlendirmemiz de dahil olmak üzere "Müşteri Girişi" yaparak ulaşabilirsiniz.

Bugünün haberleri:

Makro ekonomi

- Türkiye Enflasyon Görünümü, Mayıs 2024:** Enflasyonda beklenen zirve test edildi

Hisse senetleri

- ALARK:** 1Ç24 tahminlerimiz
- PETKM:** Etilen-nafta makası haftalık bazda artış gösterdi / olumlu
- GENIL:** 1Ç24 Bilanço değerlendirmesi / olumlu

Piyasalarda bugün

Piyasalar cephesinde genel olarak pozitif eğilimin ağır bastığı bir hafta başlangıcı takip ettik. Avrupa ve ABD seanslarında risk iştahı canlı seyrini korudu. Global hisse senetleri %0.41 ile trade ederken, GOÜ cephesinde "Hindistan" katkısı ile birlikte %2 yükseliş izledik. Böylece genel sepet de 5 gün sonra ilk kez artıya dönmüş oldu. MSCI TR endeksi %1.52, BIST 100 endeksi ise %1.50 yükselişlerle günü tamamladılar. Amerikan dolarının küreselde %-0.51'lik zayıf performansla günü tamamlaması dolar endeksi açısından 15 Mayıs'tan bu yana en zayıf resim oluşumuna işaret etti. Petrol fiyatlarındaki sert geri çekilmenin devam ettiği günde, Brent, %-4 ile kapanış yaparken, \$78.36 seviyesi ile 5 Şubat tarihindeki kapanışından bu yana en düşük seviyede gerçekleşme sergilemiş oldu. Öte yandan ons altın ise +\$23.42 ile \$2350 seviyesinde takip edildi.

ABD'de makro verilerin zayıflaması ve karışık bir performans ortaya koyması durumunda henüz değişikliğimiz bulunmuyor. Dün ISM imalat endeksi 49.5'teki beklentilere karşılık 48.7'de izlendi. Genel olarak alt kalemlerdeki zayıflığa karşı yüzleri güldüren tek kalem ise istihdamın oldu. 51.1'lik endeks seviyesi Ağustos 2022'den bu yana en yüksek noktayı işaret etmekte.

Hafta başlangıcındaki partinin ana belirleyicisi konumunda olan Hindistan'da bu kez devam eden oy sayım sürecinin Modi yönetiminin daha sıkı bir rekabet ile devamına işaret etmesinin yarattığı baskı söz konusu. Nifty 50 ve Sensex endekslerindeki kayıplar %2'nin üzerinde. Bu sabah spot Asya işlemleri bu gerekçe ile zayıf seyrederken, vadeli endekslerin de performansları yatay-negatif.

Dün Türkiye'de merakla beklenen Mayıs ayı enflasyon verileri yakından izlendi. Bir önceki yılın aynı döneminde, genel seçimlere denk gelen dilimde, takip edilen düşük baz etkisi kaynaklı yıllık enflasyon TÜFE'de %75.45'e yükseldi. Buraya kadar olan kısımda sürpriz yok. Beklentilere paralel. Böylece yılın 5 aylık dönemindeki toplam enflasyon değişimi de %22.72'de gerçekleşmiş oldu. Öte yandan ÜFE-TÜFE spreadi -17.7 % puan, ÜFE ise yıllık bazda %57.68'de gerçekleşti. Haziran ayı ile birlikte, özellikle de Temmuz-Ağustos döneminde, ciddi anlamda yüksek baz etkisi kaynaklı yıllık TÜFE seviyesinde geri çekilmenin gözleneceği sürece girmiş olacağız. Şayet sadece Temmuz-Ağustos'u baz alacak olursak, 18.58 % puanlık, Haziran-Eylül dönemine bakacak olursak da 30.68 % puanlık TÜFE çıkışını takip edeceğiz. Bu da bizi yıllık enflasyonda, her şeyin yolunda gitmesi durumunda, %50 ve hatta aşşağısında bir seviyeye çekecek. Hali hazırda çekirdek C endeksinde yıllıklandırılmış hesaplamamızda %45'lerde olduğumuzu not düşelim.

Yerel varlıklara yönelik 3 önemli not düşerek tamamlayalım: i) net fonlama rakamı 123.9 milyar TRY, BIST fonlama maliyeti ise %52.64 oldu ii) XBANK/XUSIN rasyosu 1.07x'de oluşurken, son 3y ortalaması 0.60x seviyesinde bulunuyor iii) Türkiye'nin 5y vadeli CDS primi 258bp ile 7 Şubat 2020'den bu yana en düşük seviyede kapanış gerçekleştirdi.

Makro ekonomi

Türkiye Enflasyon Görünümü, Mayıs 2024: Enflasyonda beklenen zirve test edildi

TÜİK tarafından Mayıs ayına ait enflasyon rakamları kamuoyu ile paylaşıldı. TÜFE, piyasa beklentilerinin şekillendiği %3.00 rakamının hafif üzerinde kalırken, aylık bazda %3.37'de gerçekleşti. Böylece yıllık TÜFE %69.80'den %75.45'e yükseldi. ÜFE, aynı dönemde, %1.96 aylık, %57.68 yıllık değişim sergiledi. Çekirdek göstergelerden C endeksi aylık bazda %3.76 artarken, yıllık değişimi %74.98 oldu. Veri öncesinde takip ettiğimiz İTO rakamları, aylık bazda %3.59 yükselişi işaret etmişti. Takip ettiğimiz çekirdek alt göstergelerden enerji kalemi %4.91, işlenmemiş gıda %3.8, taze meyve ve sebze %-3.17, işlenmiş gıda %3.8, enerji ve gıda dışı mallar %3.56, altın hariç dayanıklı mallar %1.89 ve alkollü içecekler, tütün ve altın ise %1.90 gerçekleşme sergiledi. Rakamların işaret ettiği tablo, işlenmemiş gıda ve meyve-sebze kalemlerinden düşürücü yönde katkı geldiği, öte yandan enerji kaleminin Nisan'ın aksine yukarı yönde baskı kurduğu şeklinde. Ayrıca, diğer kalemlerde kısmen de olsa ivme kaybı olduğunu not düşmek isteriz. Hesaplamalarımıza göre, veri döneminde, ortalama Brent petrol değişimi %-7, sepet kur değişimi ise %0.15 oldu. Özellikle enerji cephesindeki düşük katkı, beklenti gerisindeki enflasyon seyrinde gıda ile birlikte etkide bulundu. Ayrıca, kurdaki stabil seyir de önemli bir detay konumunda. Aylık enflasyona en yüksek katkı +1.01 puan ile konut grubundan gelirken, haberleşme ise %+0.03 ile en düşük katkıda bulundu, gerileme ise herhangi bir kalemden gözlenmedi. Hizmet enflasyonu aynı dönemde %4.03 yükselirken, yıllık değişimi ise %95.93 oldu. Türkiye ekonomisinde hizmet grubundaki katılık ve yüksek seyir bir süredir devam ediyor ve dezenflasyon süreci açısından ciddi anlamda risk teşkil etme pozisyonunu koruyor. Beklentimiz, yılın ilk yarısında enflasyonun yüksek seyretmesi, ikinci yarıda ise para politikasının gecikmeli etkileri ve baz etkisi katkısıyla %40-45 aralığına gerilemesi. Şu aşamada riskleri beklentilerimiz açısından dengeli bulmakla birlikte, henüz aşağı yönde göremediğimizi de belirtmek isteriz.

Hatırlatma:

i.TCMB tarafından yılın ikinci Enflasyon Raporu (ER) sunumu Ankara'da fiziksel ortamda gerçekleştirildi. 2024 yılı için TCMB orta nokta tahmini %38, 2025 %14, 2026 ise %9 olarak belirtilmiştir.

ii.TCMB tarafından kamuoyu ile paylaşılan son Piyasa Katılımcıları Anketinde oluşan tabloya göre; yıl sonu enflasyon beklentisi %43.64, 12 ay sonrası %33.21 ve 24 ay sonrası ise %21.33 olarak açıklandı.

Şirket haberleri

ALARK: 1Ç24 tahminlerimiz

Enflasyon Muhasebesi uygulamasının BIST'e kote şirketlerin büyük çoğunluğunda yürürlüğe girmesi nedeniyle Araştırma kapsamımızdaki şirketler için alışık olduğumuz düzen ve kapsamda kar tahminleri yapamadığımızı, 4Ç rakamlarında olduğu üzere, bu dönem özelinde de bir kez daha hatırlatmak isteriz.

Öncelikle, tahminlerimizin enflasyon muhasebesinin etkilerini içerdiğini belirtelim. 1Ç24 dönemi görünümünden bahsetmek gerekirse; enerji üretimi ve dağıtımı yıllık bazda artarken, fiyatlardaki zayıflık devam ediyor. Tarım tarafında ise pozitif FAVÖK katkısı görülebilir.

Beklentimiz, Şirket'in 1.642 milyon TL net kar kaydedebileceği yönünde. Şirket'in 1Ç24 finansallarını 13 Haziran tarihinde açıklaması bekleniyor. Hatırlatmak gerekirse, Alarko Holding, 1Ç23 döneminde ise TMS 29 etkileri hariç bırakıldığında 1.835 milyon TL net kar açıklamıştı.

Alarko Holding için 12-aylık hedef fiyatımız 174,30 TL seviyesinde bulunurken, önerimiz AL yönünde. Hisse, yılbaşıdan itibaren BIST 100 endeksinin %4 altında performans sergilemiştir. Geriye dönük 12 aylık verilere göre hisse 7,9x F/K ve 1,3x PD/DD çarpanlarından işlem görmektedir.

PETKM: Etilen-nafta makası haftalık bazda artış gösterdi / olumlu

Petkim tarafından paylaşılan verilere göre, etilen-nafta makası 31 Mayıs 2024 tarihi itibarıyla haftalık bazda 10,0 USD/ton (%8,0) artış ile 134,8 USD/ton seviyesinde gerçekleşti. Etilen fiyatlarında 2,0 USD/ton (%0,3) seviyesinde bir artış yaşanırken, nafta fiyatında ise 8,0 USD/tonluk (%1,2) bir azalış yaşandı. Hatırlanacağı üzere, makas bir önceki hafta 121,5 USD/ton seviyesinden 124,8 USD/tona toplamda 3,3 USD/ton artış göstermişti. Etilen-nafta makasının geçen haftaki artışın ardından bu hafta artış göstermiş olmasını Petkim açısından olumlu olarak değerlendiriyoruz.

GENİL: 1Ç24 Bilanço değerlendirmesi / olumlu

Enflasyon muhasebesi uygulanmış verilere göre, Gen İlaç, 1Ç24'te 3.099 milyon TL satış geliri (Deniz Yatırım: 2.808 milyon TL), 369 milyon TL FAVÖK (Deniz Yatırım: 332 milyon TL) ve 162 milyon TL net kar (Deniz Yatırım: 117 milyon TL) açıkladı. Muhasebe değişikliği nedeniyle 1Ç24 döneminde finansallarında, parasal kazanç/kayıp kalemi altında 5 milyon TL'lik olumsuz etki oluştu. Enflasyon muhasebesi etkilerini içeren 1Ç24 finansallarında, satış geliri, FAVÖK artış gösterdi. Net kar tarafında ise geçen sene zarar görülürken bu dönemde kar gerçekleşti.

Finansal sonuçların hisse performansı üzerinde olumlu bir etki yaratacağı düşüncesindeyiz.

KAP haberleri

Kar Payı Ödemeleri

Hisse Kodu	Özet Bilgi	Dağıtım Tarihi	Kapanış Fiyatı	Pay Başına Kar (Brüt TL)	Pay Başına Kar (Net TL)	Kar Payı Verimi	XU030 Ağırlık	XU030'a Yüzdese Etkisi	XU030'a Puansal Etkisi	XU100 Ağırlık	XU100'e Yüzdese Etkisi	XU100'e Puansal Etkisi
VAKKO	Kar payı	04.06.2024	113.80	2.50	2.25	2.20%	Yok	Etkisi bulunmuyor	Etkisi bulunmuyor	Yok	Etkisi bulunmuyor	Etkisi bulunmuyor

Kaynak: Deniz Yatırım Strateji ve Araştırma, Rasyonet, KAP

Genel Kurullar

1.hafta

03 Haziran 2024 Pazartesi	04 Haziran 2024 Salı	05 Haziran 2024 Çarşamba	06 Haziran 2024 Perşembe	07 Haziran 2024 Cuma
NATEN / 09:00	KARSN / 10:00	GEREL / 09:00	BARMA / 10:00	DOHOL / 09:30
ESEN / 10:00	BAKAB / 10:30	IMASM / 10:00	HALKB / 10:00	MTRYO / 10:00
KLKIM / 11:00	ARDYZ / 14:00	IZFAS / 10:00	TURSG / 10:00	HEDEF / 10:30
MAGEN / 11:00		KLNMA / 10:00	VAKBN / 10:00	MIATK / 10:30
GSDDE / 11:30		AKSEN / 10:30	POLTK / 11:00	MARTI / 10:30
TUKAS / 14:00		DOFER / 11:00	TERA / 11:00	ATLAS / 11:00
GSDHO / 15:00		EKSUN / 11:00	DITAS / 11:00	DENGE / 11:00
ADGYO / 16:00		KRONT / 11:00	KONKA / 11:00	INGRM / 11:00
		AKFYE / 11:00	UNLU / 14:00	ORCAY / 11:00
		EUYO / 12:00	EMKEL / 14:00	PAPIL / 11:00
		ETYAT / 13:00	CONSE / 14:00	VBTYZ / 14:00
		EUKYO / 14:00	EGSER / 15:00	
		TTKOM / 14:00		
		ADESE / 14:00		
		TNZTP / 15:00		

2.hafta

10 Haziran 2024 Pazartesi	11 Haziran 2024 Salı	12 Haziran 2024 Çarşamba	13 Haziran 2024 Perşembe	14 Haziran 2024 Cuma
EKOS / 10:00	CATES / 10:00	BYDNR / 10:00	MNDRS / 10:00	ATAKP / 10:00
SKTAS / 10:30	IZMDC / 10:00	KAREL / 10:00	IEYHO / 10:00	DEVA / 10:00
BASGZ / 11:00	KNFRT / 11:00	CRDFA / 10:30	EUREN / 10:00	YEOTK / 10:00
GIPTA / 11:00	IZENR / 12:00	ALCTL / 11:00	VAKFN / 10:00	PRDGS / 11:00
KLSEK / 11:00	TDGYO / 13:00	AYDEM / 11:00	BIOEN / 10:30	PEKGY / 11:00
LOGO / 11:00	VKFYO / 14:00	LIDER / 11:00	TEZOL / 10:30	PSDTC / 11:00
PKART / 11:00		RALYH / 11:00	PENTA / 11:00	QUAGR / 11:00
ZRGYO / 14:00		SURGY / 13:00	MERIT / 11:00	YAPRK / 11:00
TRILC / 15:00		VKGYO / 14:00	HUNER / 11:00	BRKSN / 11:30
			GRTRK / 11:00	TABGD / 12:30
			PETKM / 14:00	EKIZ / 13:00
			HLGYO / 14:00	KMPUR / 14:00
			KGYO / 15:00	HURGZ / 14:00
				ASELS / 14:30

3.hafta

17 Haziran 2024 Pazartesi	18 Haziran 2024 Salı	19 Haziran 2024 Çarşamba	20 Haziran 2024 Perşembe	21 Haziran 2024 Cuma
			IHLAS / 09:00	
			IHAAS / 11:00	
			IHGZT / 13:00	

4.hafta

24 Haziran 2024 Pazartesi	25 Haziran 2024 Salı	26 Haziran 2024 Çarşamba	27 Haziran 2024 Perşembe	28 Haziran 2024 Cuma
OZSUB / 10:00	AVGYO / 10:00	FORMT / 09:30	AYES / 10:00	IHYAY / 09:00
SNICA / 14:00	BERA / 10:00	PASEU / 10:00	LILAK / 10:00	METRO / 10:00
	CEMAS / 10:00	DURDO / 10:00	BIMAS / 11:00	YGYO / 10:00
	SELVA / 10:00	ANGEN / 11:00	PENG D / 11:00	OSTIM / 10:30
	KLSYN / 10:00	BVSAN / 13:00	GRNYO / 11:00	GARFA / 10:30
	INDES / 10:00	ASGYO / 14:00	KRSTL / 12:30	IHLGM / 11:00
	YKSLN / 10:30	CUSAN / 14:00	AYEN / 14:00	YESIL / 11:30
	CELHA / 11:00	MOBTL / 14:00	LINK / 14:00	VANGD / 12:00
	GOZDE / 11:00	PSGYO / 14:00	BALAT / 14:00	MEPET / 14:00
	YONGA / 11:30	KUYAS / 14:00	MAKIM / 14:00	DMRGD / 14:30
	AVTUR / 12:00		SUNTK / 14:00	
	KFEIN / 13:00		YATAS / 14:00	
	DGATE / 13:00		MAKTK / 14:30	
	ESCAR / 14:00			
	TUREX / 14:00			
	PRKME / 14:00			
	NIBAS / 14:00			
	LRSHO / 14:00			
	DESPC / 14:30			
	FRIGO / 15:00			
	KAPLM / 15:00			

Kaynak: Deniz Yatırım Strateji ve Araştırma, KAP

Teknik yorum

BIST 100 endeksi

Dün endeks +1.50% değişimle 10556,80 seviyesinde kapattı. İşlem hacmi yüksek seviyede gerçekleşti. 10400 – 10500 bandını yukarı geçen endekste alımların ivme kazandığını gözlemledik. Kısa vadeli ilk direnç seviyesi 10650 olarak takip ediyoruz. 5 g Ort. 10519.05 22 g. Ort. 10464.66 seviyesindedir. Destek olarak 10400 ve 10500, direnç olarak 10650 ve 10750 takip ediyoruz. Bu sabah pozitif açılış ve sonrasında 10500 – 10650 arasında işlem aktivitesi bekliyoruz.

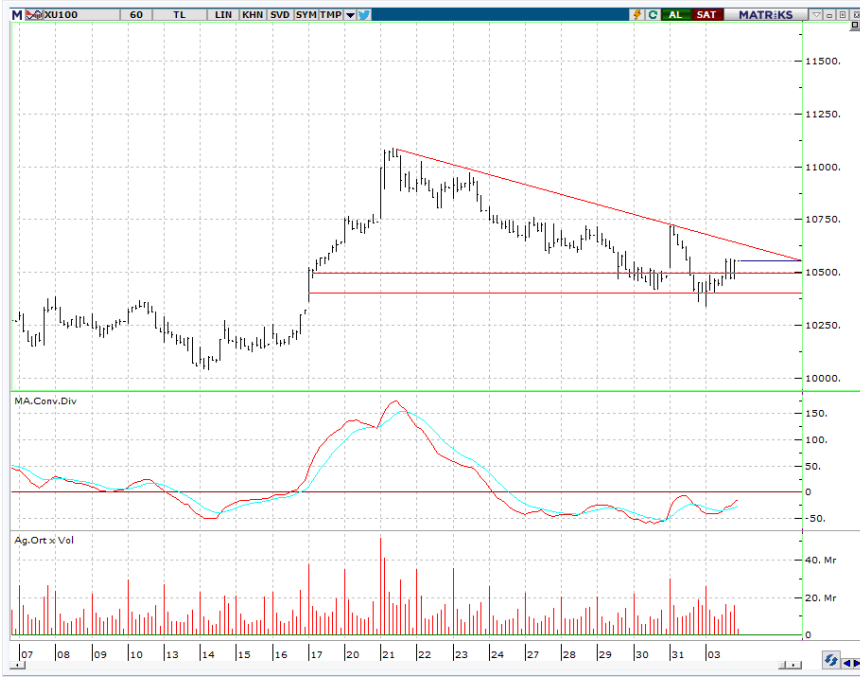

VIOP - X30Y vade teknik analiz

Dün vadeli endeks günü +1.20% değişimle 11921.00 seviyesinde kapattı. İşlem hacmi yüksek seviyede gerçekleşti. Yükselen kanal destek seviyesinin altında işlem görse de kapanışta tekrardan 12000 seviyesine yaklaşan vadeli endekste 11800 üstünde kaldıkça pozitif işlem aktivitesinin devamı beklenebilir.12000 kısa vadeli kritik direnç seviyesi olarak görüyoruz ve bu seviye üstünde alımların ivme kazanabileceği düşüncesindeyiz. 5g. Ort. 11903,10 22 g. Ort. 11938,51 seviyesindedir. Destek olarak 11720 ve 11800, direnç olarak ise 12000 ve 12200 takip ediyoruz. Bu sabah pozitif açılış ve sonrasında 11850 – 12200 arasında işlem aktivitesi bekliyoruz.



BIST 100 endeks ağırlıkları ve puan katkıları

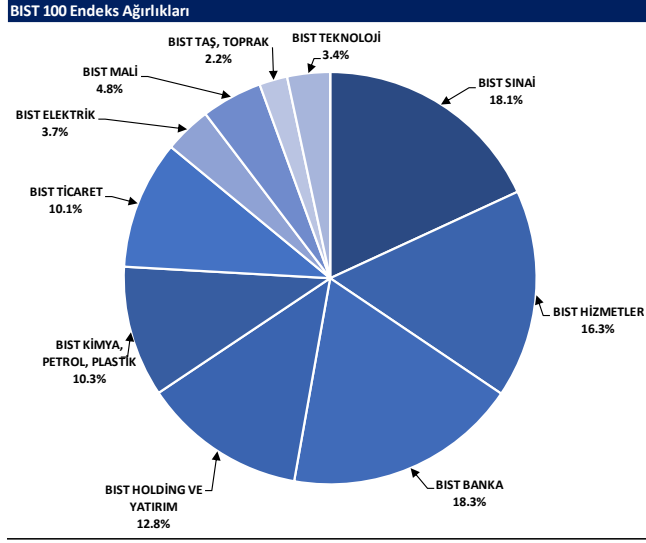

Kaynak: Deniz Yatırım Strateji ve Araştırma Bölümü hesaplamaları, Rasyonet

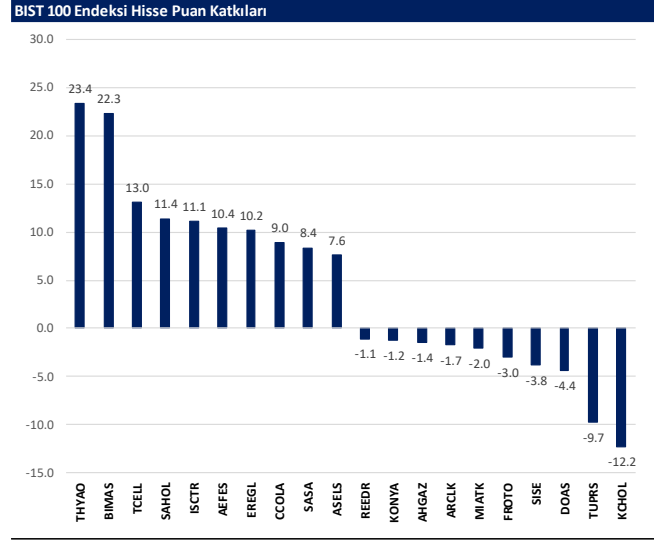

Kaynak: Deniz Yatırım Strateji ve Araştırma Bölümü hesaplamaları, Rasyonet

BIST endekslerine ait performanslar

BIST Endeksleri	Endeks Açıklaması	03.06.2024	31.05.2024	Günlük değişim	29.12.2023	Yıl başlangıcından değişim
XU100	BIST 100	10557	10400	1.5%	7470	41%
XU30	BIST 30	11580	11409	1.5%	8021	44%
XU50	BIST 50	9355	9222	1.4%	6572	42%
XBANK	BIST BANKA	15310	15062	1.6%	8717	76%
XUTUM	BIST TUM	11946	11805	1.2%	8577	39%
XUMAL	BIST MALI	11211	11094	1.2%	7988	54%
XD35	BIST 30 AĞIRLIK SINIRLAMALI 10	11845	11673	1.5%	8193	45%
X100S	BIST 100 AĞIRLIK SINIRLAMALI 10	10559	10403	1.5%	7472	41%
XBANA	BIST ANA	30074	30334	-0.9%	23113	30%
XBLSM	BIST BİLİŞİM	5276	5361	-1.6%	3706	42%
XELKT	BIST ELEKTRİK	561	562	-0.1%	452	24%
XFIND	BIST FIN. KIR. FAKTORİNG	4309	4205	2.5%	3198	35%
XGIDA	BIST GIDA, İÇECEK	12532	12081	3.7%	8837	42%
XGMYO	BIST GAYRİMENKUL Y.O.	2882	2868	0.5%	2449	18%
XHARZ	BIST HALKA ARZ	91459	92076	-0.7%	79702	15%
XHOLD	BIST HOLDİNG VE YATIRIM	9749	9688	0.6%	6642	47%
XILTM	BIST İLETİŞİM	2565	2492	2.9%	1391	84%
XINSA	BIST İNŞAAT	10229	10158	0.7%	8943	14%
XKAGT	BIST ORMAN, KAĞIT, BASIM	6268	6274	-0.1%	5267	19%
XKMYA	BIST KİMYA,PETROL,PLASTİK	13391	13366	0.2%	11439	17%
XKOBI	BIST KOBLİ SANAYİ	27307	27870	-2.0%	22204	23%
XKURY	BIST KURUMSAL YÖNETİM	8815	8691	1.4%	6264	41%
XMADN	BIST MADENCİLİK	6170	6103	1.1%	5363	15%
XMANA	BIST METAL ANA	17718	17349	2.1%	14826	20%
XMESEY	BIST METAL EŞYA, MAKİNA	24927	25192	-1.1%	18675	33%
XSDA	BIST ADANA	83815	80788	3.7%	66137	27%
XSANK	BIST ANKARA	17276	17125	0.9%	12998	33%
XSANT	BIST ANTALYA	11217	11450	-2.0%	11026	2%
YSBAL	BIST BALIKESİR	9532	9392	1.5%	8036	19%
XBURSA	BIST BURSA	19335	19455	-0.6%	14349	35%
XSDNZ	BIST DENİZLİ	9948	9976	-0.3%	6224	60%
XSGRT	BIST SİĞORTA	67119	64128	4.7%	33697	99%
XSIST	BIST İSTANBUL	13534	13350	1.4%	9479	43%
XSIZM	BIST İZMİR	15388	15257	0.9%	13131	17%
XSKAY	BIST KAYSERİ	33823	34222	-1.2%	28581	18%
XSKOC	BIST KOCAELİ	28298	28569	-0.9%	23577	20%
XSKON	BIST KONYA	10948	11075	-1.1%	7870	39%
XSPOR	BIST SPOR	4486	4262	5.3%	3668	22%
XSTKR	BIST TEKİRDAĞ	44463	43486	2.2%	39257	13%
XTAST	BIST TAŞ, TOPRAK	11642	11772	-1.1%	10958	6%
XTCRT	BIST TİCARET	24495	24013	2.0%	16660	47%
XTEKS	BIST TEKSTİL, DERİ	4200	4242	-1.0%	2994	40%
XTM25	BIST TEMETTÜ 25	14991	14818	1.2%	9394	60%
XTMTU	BIST TEMETTÜ	11360	11224	1.2%	7491	52%
XTRZM	BIST TURİZM	1448	1441	0.5%	997	45%
XTUMY	BIST TUM-100	34235	34188	0.1%	25772	33%
XUHIZ	BIST HİZMETLER	9704	9520	1.9%	6839	42%
XULAS	BIST İLAŞTIRMA	35136	34144	2.9%	24695	42%
XUSIN	BIST SİNAİ	14282	14204	0.5%	11532	24%
XUSRD	BIST SÜRÜDÜRÜLEBİLİRLİK	14472	14213	1.8%	9694	49%
XUTEK	BIST TEKNOLOJİ	13432	13324	0.8%	9541	41%
XYLDZ	BIST YILDIZ	11214	11065	1.3%	8042	39%
XYORT	BIST MENKUL KIYIM Y.O.	4094	4153	-1.4%	3385	21%
XYU30	BIST 100-30	18825	18542	1.5%	14042	34%
X10XB	BIST BANKA DİSİ LİKİT 10	12480	12298	1.5%	9883	26%
XAKUR	BIST ARACI KURUMLAR	44721	43878	1.9%	36746	22%
XLBNK	BIST LİKİT BANKA	13617	13375	1.8%	7700	77%
XTKJS	BIST TEKNOLOJİ AĞIRLIK SINIRLAMALI	20635	20648	-0.1%	14089	46%

Kaynak: Deniz Yatırım Strateji ve Araştırma, Rasyonet

Seçilmiş BIST Endekslerine Ait Günlük Performanslar

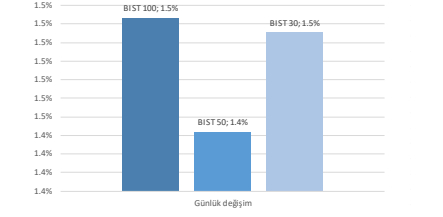

Kaynak: Deniz Yatırım Strateji ve Araştırma Bölümü hesaplamaları, Rasyonet

Seçilmiş BIST Endekslerine Ait Günlük Performanslar

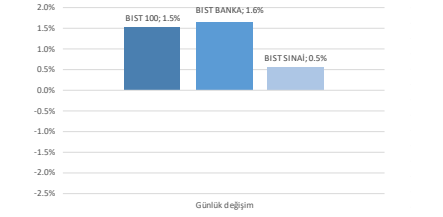

Kaynak: Deniz Yatırım Strateji ve Araştırma Bölümü hesaplamaları, Rasyonet

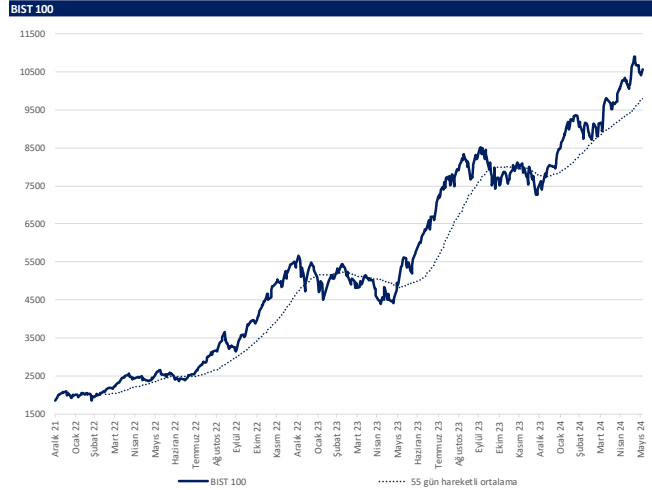

Kaynak: Deniz Yatırım Strateji ve Araştırma, Rasyonet

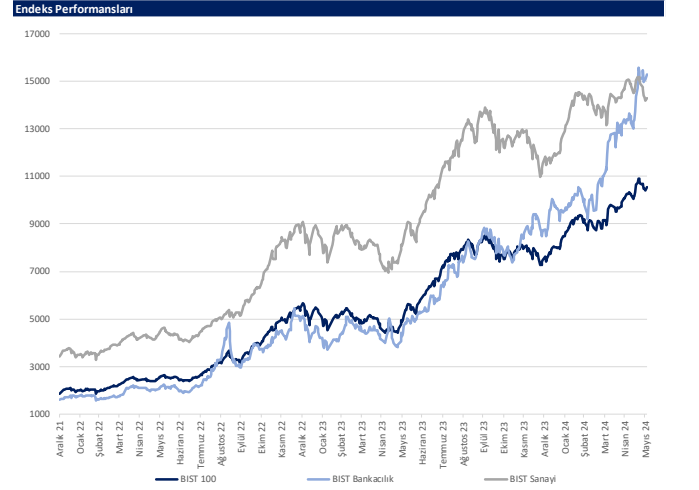

Kaynak: Deniz Yatırım Strateji ve Araştırma, Rasyonet

Günlük bazda seçilmiş indikatörler puanlama sistemi



DENİZ YATIRIM STRATEJİ & ARAŞTIRMA | BIST 100 ENDEKSİ GÜNLÜK BAZDA SEÇİLMİŞ İNDİKATÖRLER PUANLAMA SİSTEMİ

Hisse Sembeli	Son Kapanış	Önceki gün kapanış	Değişim	İşlem Hacmi (milyon)	RSI	MACD	İşlem Hacmi > 3 gün ort.	RSI > 5 gün ort.	RSI < 70.0	RSI > 30.0	MACD > 5 gün ort.	MACD > 0	Son Kapanış > 3 gün ort.	Önceki puan	Puan
TSKB	13.75	11.05	6.33%	362.67	68.34	0.41								100.0	100.0
VESBE	24.04	23.84	0.84%	375.26	63.07	0.29								100.0	100.0
ANSGR	118.30	114.70	3.14%	255.09	84.32	6.85								91.0	91.0
ISCTR	16.50	16.11	2.42%	8,166.62	73.42	0.82								91.0	91.0
TECELL	102.60	99.60	3.01%	5,308.01	84.71	5.00								91.0	91.0
TTKOM	47.20	46.12	2.34%	1,349.21	75.15	2.03								91.0	91.0
TURISG	80.50	75.90	6.06%	416.91	78.27	3.35								91.0	91.0
AFSES	214.00	199.00	7.54%	801.11	68.54	6.92								87.5	87.5
AKFGY	2.30	2.24	2.68%	187.53	46.96	0.00								87.5	87.5
AKFYE	27.56	27.00	2.07%	235.44	56.00	0.29								87.5	87.5
BTICM	135.90	135.90	0.00%	275.60	49.89	0.31								87.5	87.5
ERISL	40.60	47.94	3.46%	7,980.98	65.02	1.39								87.5	87.5
HALKB	18.47	17.64	4.71%	1,802.84	60.00	0.61								87.5	87.5
ISQYO	16.90	16.64	1.56%	119.83	53.30	0.28								87.5	87.5
KROMD	30.48	29.08	4.81%	2,160.08	67.88	0.96								87.5	87.5
PETKM	21.34	20.38	4.71%	2,220.42	55.09	0.12								87.5	87.5
POSSU	210.40	201.80	4.26%	1,911.99	56.86	3.81								87.5	87.5
SAHOL	100.60	97.70	2.97%	2,472.95	59.41	2.86								87.5	87.5
SASA	45.74	43.98	4.00%	1,715.64	50.81	0.71								87.5	87.5
VAKBN	23.64	22.14	6.78%	1,034.46	69.83	1.12								87.5	87.5
BIMAS	496.75	480.00	3.49%	1,898.54	73.71	20.45								78.5	78.5
ECLIC	52.95	52.80	0.28%	140.96	43.76	0.07								78.5	78.5
GWIND	29.70	28.70	3.48%	154.90	55.15	0.53								78.5	78.5
KOZAA	50.30	49.62	1.37%	793.99	50.08	0.18								78.5	78.5
MAVI	96.45	95.45	1.05%	238.55	57.81	2.54								78.5	78.5
TAVHL	251.00	240.70	4.28%	872.08	73.63	9.99								78.5	78.5
ECZYT	239.00	237.30	0.72%	108.19	41.40	-1.00								75.0	75.0
KCAER	52.75	53.60	-1.59%	291.36	44.36	-1.04								75.0	75.0
KONTR	211.10	203.00	3.99%	2,072.90	43.25	-7.74								75.0	75.0
QUAGR	3.51	3.39	3.54%	152.82	32.27	-0.18								75.0	75.0
SMRTG	51.30	50.20	2.19%	340.83	35.45	-1.49								75.0	75.0
THYAO	312.00	302.75	3.06%	14,344.41	49.72	-0.20								75.0	75.0
YEOTK	188.60	182.80	3.17%	401.32	42.39	-6.97								75.0	75.0
AGROT	18.28	18.45	-0.92%	1,978.18	23.06	-3.80								66.0	66.0
ENKAI	42.08	41.58	1.20%	938.69	71.46	1.32								66.0	66.0
GARAN	108.60	107.80	0.74%	2,522.07	60.65	6.54								66.0	66.0
BIDEN	19.05	18.66	2.09%	146.50	53.55	-0.17								62.5	62.5
CVENE	228.30	236.10	-3.30%	207.79	32.81	-13.22								62.5	62.5
MGROS	490.50	475.25	3.21%	765.90	59.58	8.56								62.5	62.5
SKBNK	5.16	5.11	0.98%	267.60	59.19	0.11								62.5	62.5
TABGD	180.40	180.00	0.22%	271.96	67.53	7.19								62.5	62.5
LUXER	144.60	136.50	5.93%	1,181.66	68.20	7.04								62.5	62.5
AKBNK	66.80	66.40	0.60%	4,243.15	62.26	2.84								53.5	53.5
AKSEN	46.30	46.60	-0.64%	263.37	62.33	2.18								53.5	53.5
ARCLK	176.30	181.00	-2.60%	674.44	44.00	2.89								53.5	53.5
CCOLA	800.00	761.50	5.06%	481.64	70.28	24.08								53.5	53.5
DDAS	287.00	303.00	-5.28%	1,249.09	42.49	0.16								53.5	53.5
DOPOL	14.58	14.17	2.89%	467.36	48.59	0.21								53.5	53.5
ENISA	61.15	60.45	1.16%	302.93	37.24	0.13								53.5	53.5
ISMEN	40.44	38.88	4.01%	215.50	60.12	1.52								53.5	53.5
KCHOL	232.20	238.20	-2.52%	5,511.36	45.44	6.23								53.5	53.5
OTKAR	616.50	609.50	1.15%	177.07	65.05	26.73								53.5	53.5
QYARIC	60.10	60.65	-0.91%	499.54	44.27	0.36								53.5	53.5
SISE	48.96	49.66	-1.41%	2,612.17	39.10	0.44								53.5	53.5
TTRAK	988.50	998.00	-0.95%	340.22	52.17	15.05								53.5	53.5
ASELS	60.40	58.65	2.98%	2,079.68	51.18	-0.04								50.0	50.0
HEKTS	14.86	14.60	1.78%	407.95	39.95	-0.27								50.0	50.0
SAYAS	68.25	69.30	-1.52%	56.47	33.38	-3.20								50.0	50.0
TURAS	7.96	7.26	1.38%	69.24	34.16	-0.20								50.0	50.0
VESTI	85.00	83.70	1.55%	411.61	59.10	1.12								50.0	50.0
AKCNS	136.60	142.50	-4.14%	250.54	34.83	-1.97								41.0	41.0
ASTOR	98.50	98.80	-0.30%	1,436.87	42.35	-0.30								41.0	41.0
BFREN	875.00	895.00	-2.23%	90.84	33.04	-29.23								41.0	41.0
BOBET	28.66	29.32	-2.25%	106.84	26.98	-1.78								41.0	41.0
CANTE	16.53	16.66	-0.78%	130.69	33.72	-0.39								41.0	41.0
ELREN	14.49	14.72	-1.56%	332.83	39.72	-0.19								41.0	41.0
IPEKE	38.94	38.58	0.93%	92.79	45.77	-0.21								41.0	41.0
KOZAL	21.34	20.88	2.20%	1,166.25	42.46	-0.34								41.0	41.0
MIATK	47.88	49.84	-3.93%	564.67	31.22	-2.83								41.0	41.0
SOKM	60.10	58.55	2.65%	650.87	40.46	-0.10								41.0	41.0
TUPRS	173.90	176.70	-1.58%	5,759.98	33.74	-0.97								41.0	41.0
YYILD	12.34	12.64	-2.37%	100.18	34.22	-0.22								41.0	41.0
ALARK	120.90	120.10	0.67%	761.26	52.30	-0.23								37.5	37.5
SDTR	287.75	297.75	-3.36%	174.24	38.55	-11.09								37.5	37.5
ALFAS	72.90	75.65	-3.64%	284.70	24.11	-4.67								33.0	33.0
BIENY	36.54	36.58	-0.11%	93.19	28.43	-1.32								33.0	33.0
EGENE	12,690.00	12,870.00	-1.40%	235.40	29.49	-631.67								33.0	33.0
AHGAZ	13.98	14.58	-4.12%	104.99	42.76	-0.36								28.5	28.5
AKSA	118.70	118.50	0.17%	136.84	52.93	2.53								28.5	28.5
ALBRK	5.98	5.99	-0.17%	189.86	62.37	0.36								28.5	28.5
ENERY	170.00	177.30	-4.12%	164.97	43.39	1.95								28.5	28.5
TKFEN	53.15	52.65	0.95%	164.80	54.07	1.38								28.5	28.5
TOASO	307.75	308.75	-0.32%	1,116.34	62.11	11.29								28.5	28.5
YKBNK	32.88	32.32	1.73%	4,981.76	49.89	0.92								28.5	28.5
BERA	17.53	17.65	-0.68%	176.73	41.66	-0.23								16.0	16.0
BRSAN	497.00	493.75	0.66%	271.95	27.81	-25.64								16.0	16.0
CMSA	31.04	30.98	0.19%	169.10	39.77	-0.02								16.0	16.0
EKOYO	8.92	8.85	0.79%	1,677.48	42.20	-0.21								16.0	16.0
EUPWR	116.40	119.00	-2.18%	284.43	26.38	-8.68								16.0	16.0
FROTO	1,080.00	1,093.00	-1.19%	887.59	37.09	-8.81								16.0	16.0
GESAN	59.75	60.10	-0.58%	241.36	29.87	-3.14								16.0	16.0
GURBF	153.80	152.30	0.98%	558.54	43.43	-0.42								16.0	16.0
IZENR	23.72	23.52	0.85%	82.11	33.84	-0.80								16.0	16.0
KAYSE	28.08	28.04	0.14%	77.55	30.91	-0.62								16.0	16.0
KONYA	8,582.50	9,032.50	-4.88%	142.69	34.10	-495.16								16.0	16.0
ODAS	8.62	8.70	-0.92%	416.46	36.03	-0.12								16.0	16.0
REEDR	35.38	36.70	-3.60%	481.48	33.49	-2.09								16.0	16.0
ZOREN	5.57	5.62	-0.89%	1,017.35	35.55	-0.09								16.0	16.0
BRYAT	2,443.00	2,440.00	0.12%	102.84	22.64	-185.42								8.0	8.0
KLSER	49.00	50.05	-2.10%	93.86	23.16	-2.67								8.0	8.0

Son 90 güne ait dip-zirve analizi



DENİZ YATIRIM STRATEJİ & ARAŞTIRMA | BIST 100 ENDEKSİ DİP-ZİRVE ANALİZİ

Hisse	Son kapanış	Önceki kapanış	Değişim %	Son 90 gün zirvesi	Son 90 gün dip	Zirveye uzaklık	Dibe uzaklık	Zirveye geçti mi?
AFES	214.00	199.00	7.5%	214.00	130.01		39%	✓
AGROT	18.28	18.45	-0.9%	44.84	17.01	145%	7%	x
AHGAZ	13.98	14.58	-4.1%	16.51	12.09	18%	14%	x
AKBNK	66.80	66.40	0.6%	69.80	36.57	4%	45%	x
AKCNS	136.60	142.50	-4.1%	179.69	131.55	32%	4%	x
AKFGY	2.30	2.24	2.7%	2.85	1.92	24%	17%	x
AKFYE	27.56	27.00	2.1%	31.78	18.90	15%	31%	x
AKSA	118.70	118.50	0.2%	127.30	83.00	7%	30%	x
AKSEN	46.30	46.60	-0.6%	48.68	32.98	5%	29%	x
ALARK	120.90	120.10	0.7%	142.83	92.45	18%	24%	x
ALBRK	5.98	5.99	-0.2%	6.50	4.04	9%	32%	x
ALFAS	72.90	75.65	-3.6%	119.30	72.90	64%	-	x
ANSGR	118.30	114.70	3.1%	118.30	65.25	-	45%	✓
ARCLK	176.30	181.00	-2.6%	195.00	133.30	11%	24%	x
ASELS	60.40	58.65	3.0%	66.50	47.26	10%	22%	x
ASTOR	98.50	98.80	-0.3%	131.00	89.95	33%	9%	x
BERA	17.53	17.65	-0.7%	21.50	11.56	23%	34%	x
BFREN	875.00	895.00	-2.2%	1345.00	870.00	54%	1%	x
BIENY	36.54	36.58	-0.1%	52.30	36.54	43%	-	x
BIMAS	496.75	480.00	3.5%	496.75	346.50	-	30%	✓
BIOEN	19.05	18.66	2.1%	22.40	16.87	18%	11%	x
BOBET	28.66	29.32	-2.3%	39.66	28.66	38%	-	x
BRSAN	497.00	493.75	0.7%	745.50	493.75	50%	1%	x
BRYAT	2443.00	2440.00	0.1%	4438.76	2310.13	82%	5%	x
BTCIM	135.90	135.90	0.0%	144.80	105.60	7%	22%	x
CANTE	16.53	16.66	-0.8%	20.30	16.53	23%	-	x
CCOLA	800.00	761.50	5.1%	800.00	529.67	-	34%	✓
CIMSA	31.04	30.98	0.2%	37.63	28.65	21%	8%	x
CWENE	228.30	236.10	-3.3%	362.00	226.00	59%	1%	x
DOAS	287.00	303.00	-5.3%	357.68	215.37	25%	25%	x
DOHOL	14.58	14.17	2.9%	15.90	12.26	9%	16%	x
ECILC	52.95	52.80	0.3%	60.80	44.94	15%	15%	x
ECZYT	239.00	237.30	0.7%	295.00	215.80	23%	10%	x
EGENE	12690.00	12870.00	-1.4%	17367.44	10336.11	37%	19%	x
EKGYO	8.92	8.85	0.8%	11.63	8.70	30%	2%	x
ENERY	170.00	177.30	-4.1%	188.40	132.90	11%	22%	x
ENISA	61.15	60.45	1.2%	69.90	46.74	14%	24%	x
ENKAI	42.08	41.58	1.2%	42.08	32.34	-	23%	✓
EREGL	49.60	47.94	3.5%	49.60	37.82	-	24%	✓
EUPWR	116.40	119.00	-2.2%	200.20	116.40	72%	-	x
EUREN	14.49	14.72	-1.6%	21.32	14.20	47%	2%	x
FROTO	1090.00	1093.00	-1.2%	1222.00	778.82	13%	28%	x
GARAN	108.60	107.80	0.7%	108.60	56.43	-	48%	✓
GESAN	59.75	60.10	-0.6%	89.00	59.40	49%	1%	x
GUBRF	153.80	152.30	1.0%	211.30	137.70	37%	10%	x
GWIND	29.70	28.70	3.5%	31.04	23.24	5%	21%	x
HALKB	18.47	17.64	4.7%	19.20	12.87	4%	30%	x
HEKTS	14.86	14.60	1.8%	22.24	14.54	50%	2%	x
IFEKE	38.94	38.58	0.9%	44.80	33.98	15%	13%	x
ISCTR	16.50	16.11	2.4%	16.50	9.31	-	44%	✓
ISGYO	16.90	16.64	1.6%	19.14	14.19	13%	16%	x
ISMEN	40.44	38.88	4.0%	42.11	29.03	4%	28%	x
IZENR	23.72	23.52	0.9%	35.80	23.52	51%	1%	x
KAYSE	28.08	28.04	0.1%	37.68	28.04	34%	0%	x
KCAER	52.75	53.60	-1.6%	65.05	36.74	23%	30%	x
KCHOL	232.20	238.20	-2.5%	263.75	145.60	14%	37%	x
KLSE	49.00	50.05	-2.1%	82.75	49.00	69%	-	x
KONTR	211.10	203.00	4.0%	300.50	202.10	42%	4%	x
KONYA	8582.50	9032.50	-5.0%	12072.50	7340.00	41%	14%	x
KOZAA	50.30	49.62	1.4%	53.50	45.04	6%	10%	x
KOZAL	21.34	20.88	2.2%	25.34	19.71	19%	8%	x
KRDMD	30.48	29.08	4.8%	30.48	21.08	-	31%	✓
MAVI	96.45	95.45	1.0%	99.60	61.90	3%	36%	x
MGROS	490.50	475.25	3.2%	499.96	387.16	2%	21%	x
MIATK	47.88	49.84	-3.9%	81.05	32.90	69%	31%	x
ODAS	8.62	8.70	-0.9%	10.68	8.14	24%	6%	x
OTKAR	616.50	609.50	1.1%	631.50	432.00	2%	30%	x
OYAKC	60.10	60.65	-0.9%	73.55	54.50	22%	9%	x
PETKM	21.34	20.38	4.7%	25.44	18.44	19%	14%	x
PGSUS	210.40	201.80	4.3%	218.00	145.27	4%	31%	x
QUAGR	3.51	3.39	3.5%	4.71	3.39	34%	3%	x
REEDR	35.38	36.70	-3.6%	76.10	23.46	115%	34%	x
SAHOL	100.60	97.70	3.0%	106.40	65.64	6%	35%	x
SASA	45.74	43.98	4.0%	49.40	36.40	8%	20%	x
SAYAS	68.25	69.30	-1.5%	116.00	67.55	70%	1%	x
SDTTR	287.75	297.75	-3.4%	429.50	279.50	49%	3%	x
SISE	48.96	49.66	-1.4%	54.50	44.00	11%	10%	x
SKBNK	5.16	5.11	1.0%	5.44	4.03	5%	22%	x
SMRTG	51.30	50.20	2.2%	71.90	50.20	40%	2%	x
SOKM	60.10	58.55	2.6%	73.15	55.80	22%	7%	x
TABGD	180.40	180.00	0.2%	180.40	126.30	-	30%	✓
TAVHL	251.00	240.70	4.3%	251.00	125.10	-	50%	✓
TCELL	102.60	99.60	3.0%	102.60	61.50	-	40%	✓
THYAO	312.00	302.75	3.1%	330.00	248.80	6%	20%	x
TKFEN	53.15	52.65	0.9%	56.15	38.28	6%	28%	x
TOASO	307.75	308.75	-0.3%	317.75	215.78	3%	30%	x
TSKB	11.75	11.05	6.3%	11.75	7.53	-	36%	✓
TTKOM	47.20	46.12	2.3%	47.20	28.72	-	39%	✓
TTRAK	988.50	998.00	-1.0%	1063.00	666.63	8%	33%	x
TUKAS	7.36	7.26	1.4%	9.71	7.26	32%	1%	x
TUPRS	173.90	176.70	-1.6%	204.00	131.73	17%	24%	x
TURSG	80.50	75.90	6.1%	80.50	47.04	-	42%	✓
ULKER	144.60	136.50	5.9%	144.60	83.05	-	43%	✓
VAKBN	23.64	22.14	6.8%	23.64	13.32	-	44%	✓
VESBE	24.04	23.84	0.8%	24.14	16.18	0%	33%	x
VESTL	86.00	83.70	2.7%	103.00	47.78	20%	44%	x
YEOTK	188.60	182.80	3.2%	273.75	178.00	45%	6%	x
YKBNK	32.88	32.32	1.7%	37.96	19.97	15%	39%	x
YILGD	12.34	12.64	-2.4%	17.28	12.34	40%	-	x
ZOREN	5.57	5.62	-0.9%	6.75	4.36	21%	22%	x

Kaynak: Deniz Yatırım Strateji ve Araştırma Bölümü hesaplamaları, Rasyonet

Seçilmiş rasyolar



DENİZ YATIRIM STRATEJİ & ARAŞTIRMA | BIST 100 HIZLI BAKIŞ

Hisse kodu	Şirket İsmi	Sektör	F/K	FD/FAVÖK	FD/SATIŞLAR	Özkaynak karlılığı	Piyasa değeri (milyar TL)	Halka açıklık oranı	BIST 100 payı
AEFES	Anadolu Efes Biraçılık	BIRAÇILIK VE MESRUBAT	5.70	5.83	0.96	46%	126.7	32%	1.4%
AGROT	Agrotex Yüksek Teknoloji Ve Yatırım	TEKNOLOJİ	14.59	84.87	11.92	33%	21.9	25%	0.2%
AHGAZ	Ahioto Doğal Gaz Dağıtım Enerji Ve Yat.	PETROL VE PETROL ÜRÜNLERİ	11.72	19.81	1.46	25%	36.3	25%	0.4%
AKBNK	Akbank	BANKACILIK	5.04			37%	347.4	52%	3.8%
AKNS	Akansa	ÇİMENTO	15.11	7.45	1.45	18%	26.2	19%	0.3%
AKGY	Akfen G.M.Y.O.	GAYRİMENKUL YATIRIM ORT.	12.35	11.98	10.77	6%	9.0	45%	0.1%
AKYE	Akfen Yenilenebilir Enerji	ELEKTRİK	6.15	13.05	8.41	43%	28.0	31%	0.3%
AKSA	Aksa	ENDÜSTRİYEL TEKSTİL	17.59	8.54	0.69	16%	115.1	15%	1.3%
AKSEN	Aksa Enerji	ELEKTRİK	10.33	8.62	1.95	22%	56.8	21%	0.6%
ALARK	Alarko Holding	İNŞAAT, TAHAHÜT	7.94	923.27	5.85	24%	52.6	31%	0.6%
ALBRK	Albaraka Türk Katılım Bankası	BANKACILIK	4.24			31%	15.0	38%	0.2%
ALFAS	Alfa Solar Enerji	ELEKTRİK	25.82	17.89	3.32	60%	26.8	20%	0.3%
ANSGR	Anadolul Sigorta	SİGORTA	6.65			74%	59.2	35%	0.7%
ARCLK	Arçelik	DAYANIKLI TÜKETİM	17.59	8.54	0.69	16%	115.1	15%	1.3%
ASELS	Aselsan	İLETİŞİM ÇHAZLARI	28.52	18.31	3.97	14%	275.4	26%	3.0%
ASTOR	Astor Enerji	ELEKTRİK	19.48	14.42	4.87	53%	98.3	21%	1.1%
BERA	Bera Holding	HOLDİNG	4.02	6.21	0.86	29%	12.0	54%	0.1%
BFREN	Bosch Fren Sistemleri	OTOMOTİV PARÇASI	374.83	22.11		-45%	26.8	15%	0.3%
BIENY	Bien Yapı Ürünleri	İNŞAAT MALZEMELERİ	114.22	11.37	1.52	2%	13.2	20%	0.1%
BINAF	Bim Birlikçi Magazınlar	PERAKENDE	19.53	23.05	0.97	37%	301.6	60%	3.3%
BIOEN	Biotrend Çevre Ve Enerji Yatırımları	ELEKTRİK	10.05	27.43	5.60	67%	9.5	38%	0.1%
BOBOT	Boğaziçi Beton Sanayi Ve Ticaret	ÇİMENTO	8.38	5.15	1.24	38%	10.9	30%	0.1%
BRNSAN	Borusan Boru Sanayi	DEMİR, ÇELİK TEMEL	22.56	14.62	1.49	15%	70.4	17%	0.8%
BRYAT	Borusan Yat. Paz.	HOLDİNG	35.48			585.54	9%	68.7	13%
BTCİM	BİM Çimento	ÇİMENTO	13.94	17.35	2.51	41%	24.5	43%	0.3%
CANET	Canet Termik	ELEKTRİK	34.71	9.74	2.64	5%	15.5	42%	0.2%
CCOLA	Coca Cola İçecek	BIRAÇILIK VE MESRUBAT	10.12	12.51	2.21	58%	203.5	25%	2.3%
CİMSA	Cimsa	ÇİMENTO	11.58	9.53	1.58	20%	29.4	45%	0.3%
CWENE	Cw Enerji Mühendislik	ELEKTRİK	74.60	12.52	2.54	11%	28.3	24%	0.3%
DOAS	Doğuş Otomotiv	OTOMOTİV	3.74	2.71	0.40	54%	63.1	34%	0.7%
DODOL	Doğan Holding	HOLDİNG	128.65	3.16	0.61	1%	38.2	36%	0.4%
ECLIC	Eczacıbaşı İlaç	SACLIK	13.24	46.31	5.73	11%	36.3	19%	0.4%
ECZYT	Eczacıbaşı Yatırım	HOLDİNG	25.78			8%	25.1	22%	0.3%
EĞEEN	Ege Endüstri	OTOMOTİV PARÇASI	57.41	40.58	10.15	25%	40.0	34%	0.4%
EKGYO	Emlak G.M.Y.O.	GAYRİMENKUL YATIRIM ORT.	4.76			-10%	33.9	51%	0.4%
ENERY	Enerya Enerji	ELEKTRİK	11.13	13.32	1.07	22%	24.7	27%	0.3%
ENKSA	Enersisa Enerji	ELEKTRİK	17.07	5.07	0.69	10%	72.2	20%	0.8%
ENKAI	Enka İnşaat	İNŞAAT, TAHAHÜT	14.15	9.64	1.95	10%	252.5	12%	2.8%
ERGLG	Ereğli Demir Çelik	DEMİR, ÇELİK TEMEL	18.19	10.51	1.33	6%	173.6	48%	1.9%
EUFWR	Europower Enerji Ve Otomasyon Teknolojileri	ELEKTRİK	33.46	15.77	3.60	20%	25.6	27%	0.3%
EUREN	European Endüstri İnşaat	İNŞAAT MALZEMELERİ	17.31	23.40	2.92	23%	11.0	30%	0.1%
FROTO	Ford Otosan	OTOMOTİV	7.60	10.81	1.05	95%	379.0	18%	4.2%
GARAN	Garanti Bankası	BANKACILIK	4.86			44%	456.1	54%	5.0%
GESAN	Gırsın Elektrik Sanayi Taahhüt Ve Ticaret	ELEKTRİK	40.00	7.70	2.55	17%	27.5	28%	0.3%
GUBRF	Gübre Fabrikaları	TARIM KİMYASALLARI	23.23	1.59		-5%	51.4	22%	0.6%
GWIND	Galata Wind Enerji	ELEKTRİK	25.72	11.86	8.96	15%	16.0	30%	0.2%
HALKB	Halk Bankası	BANKACILIK	12.43			9%	132.7	9%	1.5%
HECTS	Hekttaş	TARIM KİMYASALLARI	7.69			-17%	37.6	41%	0.4%
IPEKE	İpek Doğal Enerji Kaynakları	ELEKTRİK	56.30	0.23	0.06	4%	10.1	36%	0.1%
İBANK	İş Bankası (Ç)	BANKACILIK	5.62			31%	412.5	31%	4.6%
İSGYO	İş G.M.Y.O.	GAYRİMENKUL YATIRIM ORT.	6.63	25.36	16.03	11%	16.2	38%	0.2%
İSMEN	İş Yatırım	ARACI KURUM	10.95	3.91	0.11	47%	60.7	28%	0.7%
İZENR	İzdemir Enerji Elektrik Üretim	ELEKTRİK	12.47	14.24	1.79	22%	13.6	24%	0.2%
KAYSE	Kayseri Şeker Fabrikası	GIDA	4.69	13.83	2.44	31%	19.8	20%	0.2%
KCALR	Kocaeli Çelik	DEMİR, ÇELİK TEMEL	29.23	16.32	2.41	25%	34.7	24%	0.4%
KCHOL	Koç Holding	HOLDİNG	9.36	9.87	1.83	21%	588.8	22%	6.5%
KLSEK	Kaleseramik Çanakçile Kalebodur Seramik	SERAMİK	85.43	96.48	2.61	7%	25.2	21%	0.3%
KONTR	Kontrolmatik Teknoloji	ELEKTRİK	70.60	98.66	11.56	26%	42.2	39%	0.5%
KONYA	Konya Çimento	ÇİMENTO	61.19	63.96	9.44	55%	41.8	15%	0.5%
KOZAA	Koza Anadolu Metal	MALDENÇELİK	53.73	3.95	1.14	4%	19.5	44%	0.2%
KOZAL	Koza Altın İşletmeleri	MADENÇELİK	169.29	23.48	7.29	2%	68.3	29%	0.8%
KRDMD	Kardemir (D)	DEMİR, ÇELİK TEMEL	21.88	13.99	0.87	7%	23.8	89%	0.3%
MAVI	Mavi Giyim	TEKSTİL, ENTEGRE	21.48	7.36	1.36	39%	38.3	73%	0.4%
MGROS	Migros	PERAKENDE	11.58	30.76	0.47	37%	88.8	51%	1.0%
MIATK	Mia Teknoloji	TEKNOLOJİ	46.93	32.84	16.92	47%	23.7	57%	0.3%
ODAS	Odış Elektrik	ELEKTRİK	3.17	4.89	1.56	47%	12.1	73%	0.1%
OTKAR	Otokar	OTOMOTİV	33.18	49.52	3.15	47%	74.0	27%	0.8%
OYAKC	Oyak Çimento Fabrikaları	ÇİMENTO	9.22	7.62	2.31	53%	74.9	24%	0.8%
PETKM	Petkim	PETROL VE PETROL ÜRÜNLERİ	4.67			1.39	33%	54.1	47%
PGSUS	Pegasus Hava Taahhütçü	HAVA YOLLARI VE HİZMETLERİ	5.84	9.05	2.47	47%	105.2	43%	1.2%
QUAGR	Qua Granit Hayat Yapı	İNŞAAT MALZEMELERİ	22.09	7.22	1.59	8%	9.3	32%	0.1%
REEDR	Reeder Teknoloji	TEKNOLOJİ	38.66	30.15	12.73	34%	31.6	23%	0.4%
SAHOL	Sabancı Holding	HOLDİNG	13.70	14.64	11.75	10%	211.3	51%	2.3%
SASA	Sasa	ENDÜSTRİYEL TEKSTİL	10.19	33.52	7.41	53%	247.5	24%	2.7%
SAYAS	Say Yenilenebilir Enerji	ELEKTRİK	43.74	27.44	5.61	28%	5.3	55%	0.1%
SDTRT	Sdt Uzay Ve Savunma Teknolojileri	TEKNOLOJİ	51.77	45.10	14.09	36%	16.7	21%	0.2%
SİSE	Şişe Cam	CAM	10.60	13.24	1.40	12%	150.0	49%	1.7%
SKBNK	Şekerbank	BANKACILIK	3.75			38%	9.6	48%	0.1%
SMRTG	Smart Güneş Enerjisi Teknolojileri	ELEKTRİK	30.38	23.70	4.22	77%	31.1	25%	0.3%
SOKM	Şok Marketler Ticaret	PERAKENDE	10.52	15.97	0.27	27%	35.7	51%	0.4%
TABGD	Tab Gıda Sanayi	GIDA	33.04	15.90	2.25	21%	47.1	20%	0.5%
TAVHL	Tav Havalimanları	HAVA YOLLARI VE HİZMETLERİ	10.42	10.93	3.35	23%	91.2	48%	1.0%
TCELL	Türkcell	İLETİŞİM	14.60	5.37	2.50	19%	225.7	54%	2.5%
THYAO	THY Türk Hava Yolları	HAVA YOLLARI VE HİZMETLERİ	2.60	5.71	1.19	47%	430.6	50%	4.8%
TKFEN	Tekfen Holding	HOLDİNG				-7%	19.7	48%	0.2%
TOASO	Tofaş Otomobil Fab.	OTOMOTİV	10.16	7.19	1.10	60%	153.9	24%	1.7%
TSKB	T.S.K.B.	BANKACILIK	4.35			40%	32.9	39%	0.4%
TKOM	Türk Telekom	İLETİŞİM	10.06	6.42	2.09	33%	165.2	13%	1.8%
TRAK	Türk Traktör	OTOMOTİV	10.71	6.89	1.59	99%	98.9	24%	1.1%
TUKAS	Tukasa	GIDA	9.24	6.64	1.79	29%	10.8	33%	0.1%
TUPRS	Tupras	PETROL VE PETROL ÜRÜNLERİ	6.56	3.33	0.41	39%	335.1	49%	3.7%
TURSG	Turkiye Sigorta	SİGORTA	10.22			73%	93.5	18%	1.0%
ULKER	Ülker	GIDA	16.08	6.78	1.29	26%	53.4	39%	0.6%
VAKBN	T. Vakıflar Bankası	BANKACILIK	7.20			21%	234.4	6%	2.6%
VEBRE	Vestel Beyaz Eya	DAYANIKLI TÜKETİM	38.14	5.40	0.70	40%	38.5	19%	0.4%
VESTL	Vestel	DAYANIKLI TÜKETİM	19.90	5.52	0.51	7%	28.8	35%	0.3%
YEOTEK	Yeo Teknoloji Enerji Ve Endüstri	ELEKTRİK	42.62	16.54	2.94	58%	18.1	36%	0.2%
YKBNK	Yapı Ve Kredi Bankası	BANKACILIK	4.23			41%	277.7	39%	3.1%
YLLGD	Yayla Agro Gıda	GIDA	26.17	11.77	1.44	11%	13.4	31%	0.1%
ZOREN	Zorlu Enerji	ELEKTRİK	2.55	10.50	2.49	41%	27.9	36%	0.3%

En düşük F/K	Şirket
2.55	ZOREN

En düşük FD/FAVÖK	Şirket
0.23	IPEKE

En düşük FD/SATIŞLAR	Şirket
0.06	IPEKE

En düşük özkaynak karlılığı	Şirket
-45%	BFREN

En düşük piyasa değeri	Şirket
5.3	SAYAS

En düşük halka açıklık oranı	Şirket
6%	VAKBN

En düşük BIST 100 payı	Şirket
0.1%	SAYAS

En yüksek F/K	Şirket
168.29	KOZAL

En yüksek FD/FAVÖK	Şirket
923.27	ALARK

En yüksek FD/SATIŞLAR	Şirket
585.54	BRYAT

En yüksek özkaynak karlılığı	Şirket
99%	TRAK

En yüksek piyasa değeri	Şirket
588.8	KCHOL

En yüksek halka açıklık oranı	Şirket
89%	KRDMD

En yüksek BIST 100 payı	Şirket
6.5%	KCHOL

Kaynak: Deniz Yatırım Strateji & Araştırma Bölümü Analizler. Rasyolar F/K, FD/FAVÖK ve FD/Satışlar rasyoları son 4 pyrek verilmiştir.

Deniz Yatırım model portföyü

Deniz Yatırım Model Portföyü						
Hisse	Portföye giriş tarihi	Hedef fiyat	Potansiyel	Nominal getiri (Portföye girişten itibaren)	BIST-100'e rölatif getiri (Portföye girişten itibaren)	
SISE	04.09.2020	76.98	57%	747%	-13%	
TAVHL	10.05.2021	167.60	-33%	951%	45%	
TUPRS	21.03.2022	240.00	38%	621%	48%	
FROTO	07.09.2022	1880.00	74%	259%	15%	
KONTR	07.09.2022	330.00	56%	373%	51%	
ALARK	13.09.2022	173.33	43%	124%	-24%	
HTTBT	03.11.2022	108.80	69%	184%	10%	
KAREL	30.11.2022	21.00	43%	37%	-36%	
PGSUS	27.12.2022	228.74	9%	103%	5%	
AKGRT	16.01.2023	9.80	23%	133%	12%	
BIMAS	16.01.2023	618.80	25%	303%	94%	
CCOLA	16.01.2023	880.94	10%	340%	112%	
SAHOL	12.05.2023	123.06	22%	142%	12%	
CIMSA	21.06.2023	51.30	65%	96%	-3%	
YKBNK	21.08.2023	45.40	38%	120%	59%	

Yıl	Nominal getiri	BIST-100 Endeksi'ne göre rölatif getiri	BIST-100 Getiri Endeksi'ne göre rölatif getiri
2019	56%	27%	25%
2020	50%	16%	15%
2021	43%	13%	10%
2022	205%	3%	0%
2023	52%	12%	9%
12A	135%	14%	11%
YBB	45%	2%	1%
2019'dan bugüne	2142%	94%	66%

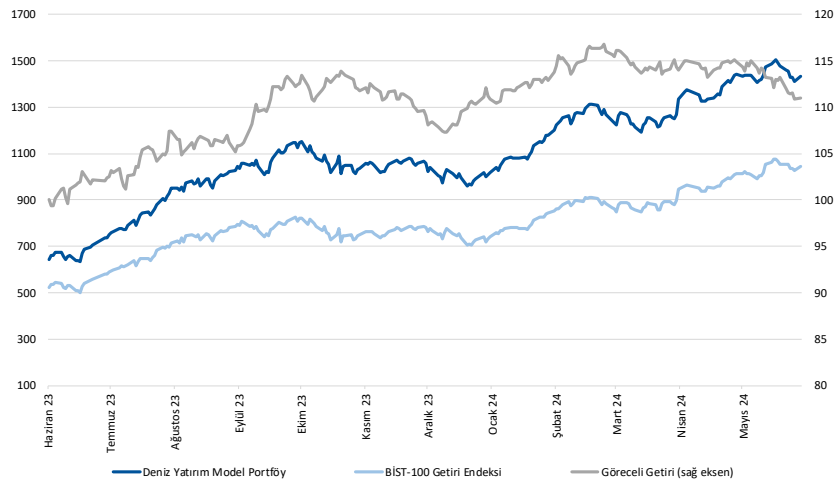

Kaynak: Deniz Yatırım Strateji ve Araştırma Bölümü hesaplamaları, Rasyonet

Deniz Yatırım Model Portföyü

Deniz Yatırım Model Portföyü, Deniz Yatırım Strateji ve Araştırma Bölümü tarafından, temel analiz kriterlerine göre hazırlanmış, orta-uzun vadeli hisse senedi tavsiye listesidir. Alınan pozisyonlar sadece uzun yönlüdür (long only). Herhangi bir rakamsal/yüzdese getiri hedefi söz konusu değildir. Herhangi bir şirket sayısı sınırı söz konusu değildir. Herhangi bir sıklıkta/takvim dahilinde değişiklik yapma zorunluluğu söz konusu değildir. Strateji ve Araştırma Bölümü analistleri portföyü takvim yılı içerisinde piyasa koşulları izin vermez ise değiştirmeme hakkına sahiptirler. Portföy içerisinde yer alan şirketler için temel analiz açısından getirisi potansiyeli kalmamış dahi olsa da (değerleme olarak) şirket markasına olan geçmiş ve gelecek dönem güveni ile liste içerisinde kalmaya devam edebilirler. Portföyde yer alan şirketler için AL tavsiyesi bulunması zorunluluğu söz konusu değildir. Bölüm analistleri, TUT ve/veya Gözden Geçiriliyor önerileri ile de liste içerisinde şirket tercihinde bulunabilirler.

Deniz Yatırım model portföy | sektörel ve endeks dağılımları

Model portföy sektörel dağılımı

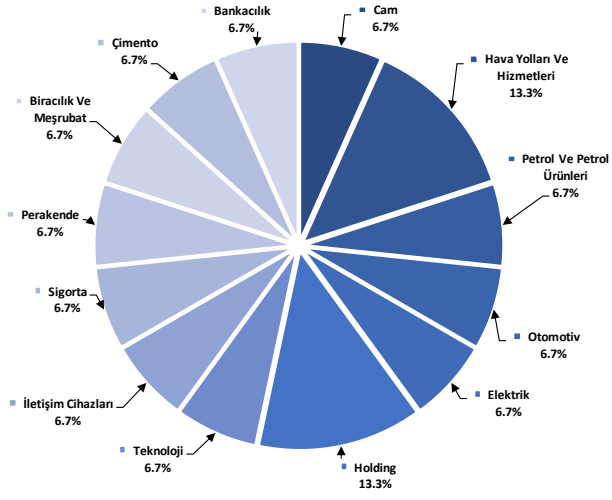

Kaynak: Deniz Yatırım Strateji ve Araştırma Bölümü hesaplamaları

Model portföy endeks dağılımı

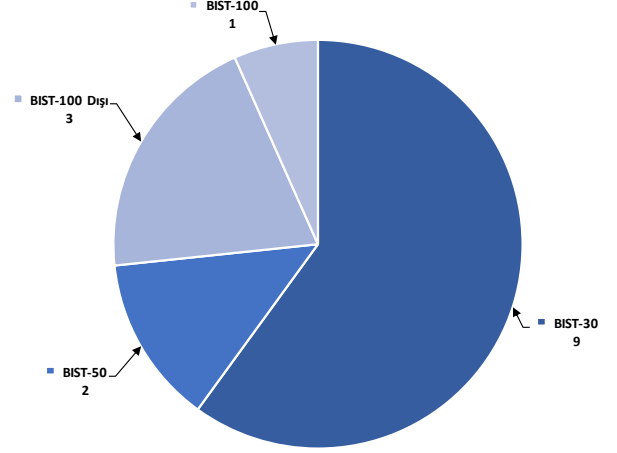

Kaynak: Deniz Yatırım Strateji ve Araştırma Bölümü hesaplamaları

Değerlemeler

	Piyasa Değeri (milyon TL)	Piyasa Değeri (milyon USD)	BIST 30 Endeksi'ndeki Payı	BIST 100 Endeksi'ndeki Payı	Nominal Hisse Performansı - YBB	Relatif Hisse Performansı - YBB	Hedef Fiyat (TL)	Tavsiye	Kapanış Fiyatı	Yükseliş / Düşüş Potansiyeli
Finansallar										
Ağsa Hayat Emeklilik	18,900	588	---	---	76%	24%	68.33	TUT	105.00	-34.9%
Akbank	347,360	10,803	8.8%	6.3%	91%	35%	77.40	AL	66.80	15.9%
Aksigorta	12,815	399	---	---	51%	7%	9.80	AL	7.95	23.3%
Anadolu Hayat Emeklilik	41,710	1,297	---	---	168%	89%	74.00	G.G.	97.00	-23.7%
Anadolu Sigorta	59,150	1,840	---	0.7%	97%	39%	100.00	TUT	118.30	-15.5%
Garanti Bank	456,120	14,186	3.1%	2.2%	95%	38%	90.38	AL	108.60	-16.8%
Halkbank	132,703	4,127	---	0.4%	54%	9%	20.80	TUT	18.47	12.6%
İş Bankası	412,500	12,829	6.1%	4.4%	81%	28%	18.30	AL	16.50	10.9%
İş Yatırım	60,660	1,887	---	0.6%	30%	-8%	50.00	AL	40.44	23.6%
TSKB	32,900	1,023	---	0.6%	79%	27%	14.50	AL	11.75	23.4%
Türkiye Sigorta	93,503	2,908	---	0.4%	98%	40%	54.40	TUT	80.50	-32.4%
Vakıf Bank	234,412	7,290	---	0.5%	84%	30%	27.00	AL	23.64	14.2%
Yapı Kredi Bank	277,739	8,638	5.2%	3.7%	76%	24%	45.40	AL	32.88	38.1%
Holdingler										
Alarko Holding	52,592	1,636	0.8%	0.6%	35%	-5%	173.33	AL	120.90	43.4%
Doğan Holding	38,156	1,187	---	0.5%	32%	-7%	18.70	AL	14.58	28.3%
Enka İnşaat	252,480	7,852	1.5%	1.1%	30%	-8%	52.75	AL	42.08	25.4%
Koç Holding	588,836	18,313	6.5%	4.7%	70%	20%	334.00	AL	232.20	43.8%
Sabancı Holding	211,298	6,572	5.1%	3.7%	72%	22%	123.06	AL	100.60	22.3%
Şişecam	149,975	4,664	3.7%	2.6%	8%	-23%	76.98	AL	48.96	57.2%
Tekfen Holding	19,666	612	---	0.3%	44%	2%	47.30	TUT	53.15	-11.0%
Petrol ve Gaz										
Aygaz	41,103	1,278	---	---	45%	3%	265.00	AL	187.00	41.7%
Petkim	54,084	1,682	1.2%	0.9%	17%	-17%	22.00	TUT	21.34	3.1%
Tüpraş	335,070	10,421	8.2%	5.9%	29%	-9%	240.00	AL	173.90	38.0%
Enerji										
Aksa Enerji	56,779	1,766	---	0.4%	56%	10%	50.70	TUT	46.30	9.5%
Alfa Solar Enerji	26,827	834	---	0.2%	-13%	-39%	117.00	AL	72.90	60.5%
Biotrend Enerji	9,525	296	---	0.1%	11%	-22%	31.80	AL	19.05	66.9%
Galata Wind Enerji	16,038	499	---	0.2%	37%	-3%	35.77	AL	29.70	20.4%
Enerjisa Enerji	72,222	2,246	---	0.5%	40%	-1%	98.80	AL	61.15	61.6%
Demir Çelik										
Erdemir	173,600	5,399	3.9%	2.8%	22%	-13%	62.50	AL	49.60	26.0%
Kardemir (D)	32,489	1,010	1.0%	0.7%	28%	-9%	39.00	AL	30.48	28.0%
Kimya, Tarımsal İlaç ve Gübre										
Aksa Akelik	38,429	1,195	---	0.5%	21%	-14%	160.00	AL	118.70	34.8%
Alkim Kimya	5,472	170	---	---	7%	-24%	53.00	AL	36.48	45.3%
Hektaş	37,596	1,169	0.7%	0.5%	-26%	-48%	17.20	SAT	14.86	15.7%
Kimteks Polüretan	13,978	435	---	---	-1%	-30%	95.95	AL	57.50	66.9%
Otomotiv ve Otomotiv Yan Sanayi										
Doğuş Otomotiv	63,140	1,964	---	0.8%	25%	-12%	389.50	TUT	287.00	35.7%
Ford Otosan	378,983	11,787	3.4%	2.4%	51%	7%	1880.00	AL	1080.00	74.1%
Kordsa	18,062	562	---	---	20%	-15%	128.00	AL	92.85	37.9%
Tofaş	153,875	4,786	1.8%	1.3%	58%	12%	448.80	AL	307.75	45.8%
Türk Traktor	98,916	3,076	---	0.8%	48%	5%	1423.20	AL	988.50	44.0%
Otokar	73,980	2,301	---	0.7%	47%	4%	583.30	TUT	616.50	-5.4%
Brisa	35,546	1,106	---	---	55%	10%	131.91	AL	116.50	13.2%
Sağlık										
Lokman Hekim	3,622	113	---	---	57%	11%	76.91	G.G.	100.60	-23.5%
Meditera Tıbbi Malzeme	3,875	121	---	---	17%	-17%	59.20	AL	32.56	81.8%
M.P Sağlık	56,742	1,765	---	---	83%	30%	398.00	AL	272.75	45.9%
Gen İlaç ve Sağlık Ürünleri	17,910	557	---	---	27%	-10%	96.90	AL	59.70	62.3%
Selçuk Ecza Deposu	29,671	923	---	---	-22%	-45%	79.55	AL	47.78	66.5%
Perakende ve Toptan										
BLM	301,627	9,381	8.6%	6.2%	65%	17%	618.80	AL	496.75	24.6%
Bizim Toptan	2,892	90	---	---	-3%	-32%	56.40	TUT	35.94	56.9%
Mavi Giyim	38,315	1,192	---	1.0%	69%	20%	112.27	AL	96.45	16.4%
Migros	88,807	2,762	---	1.5%	49%	5%	713.20	AL	490.50	45.4%
Şok Marketler	35,657	1,109	---	0.6%	11%	-21%	112.10	AL	60.10	86.5%
Gıda ve İçecek										
Coca Cola İçecek	203,497	6,329	---	1.7%	54%	9%	880.94	AL	800.00	10.1%
Tat Gıda	3,376	105	---	---	-26%	-48%	43.60	TUT	24.82	75.7%
Ülker Bisküvi	53,397	1,661	---	0.7%	77%	25%	173.60	AL	144.60	20.1%
Yayla Agro Gıda	13,413	417	---	0.1%	-3%	-32%	22.00	TUT	12.34	78.3%
Büyük Şeffir Gıda	3,287	102	---	---	---	---	52.46	AL	30.72	70.8%
Beyaz Eşya ve Mobilya										
Arçelik	119,131	3,705	---	0.6%	37%	-3%	203.00	TUT	176.30	15.1%
Vestel Beyaz Eşya	38,464	1,196	---	0.3%	50%	6%	29.00	AL	24.04	20.6%
Vestel Elektronik	28,849	897	---	0.3%	86%	32%	118.00	AL	86.00	37.2%
Yataş	5,363	167	---	---	48%	5%	46.30	AL	35.80	29.3%
Telekom & Teknoloji & Yazılım										
Aztek Teknoloji	8,320	259	---	---	-17%	-41%	222.50	AL	83.20	167.4%
Hibit Bilgisayar Hizmetleri	8,186	255	---	---	13%	-20%	108.80	AL	64.20	69.5%
İndeks Bilgisayar	6,525	203	---	---	46%	3%	13.50	AL	8.70	55.2%
Karel Elektronik	11,847	368	---	---	27%	-10%	21.00	AL	14.70	42.9%
Kontrolmatik Teknoloji	42,220	1,313	0.8%	0.6%	-3%	-31%	330.00	AL	211.10	56.3%
Logo Yazılım	8,750	272	---	---	18%	-16%	111.40	TUT	87.50	27.3%
Turkcell	225,720	7,020	5.8%	4.2%	83%	29%	148.80	AL	102.60	45.0%
Türk Telekom	165,200	5,138	---	0.7%	94%	37%	44.40	AL	47.20	-5.9%
Savunma										
Aselsan	275,424	8,566	3.4%	2.4%	34%	-5%	89.70	AL	60.40	48.5%
Yapı Malzemeleri										
Akçansa	36,152	813	---	0.2%	0%	-29%	239.49	AL	136.60	75.3%
Çimsa	29,351	913	---	0.5%	9%	-23%	51.30	AL	31.04	65.3%
Kalekim	11,141	347	---	---	13%	-20%	39.20	AL	24.22	61.8%
Havacılık										
Pegasus	105,200	3,272	2.1%	1.5%	58%	12%	228.74	AL	210.40	8.7%
TAV Havalimanları	91,184	2,836	---	1.5%	133%	65%	167.60	G.G.	251.00	-33.2%
Türk Hava Yolları	430,560	13,391	10.2%	7.4%	36%	-3%	380.00	AL	312.00	21.8%
Kağıt ve Kağıt Ürünleri										
Europap Tezol Kağıt	8,712	271	---	---	10%	-22%	31.30	AL	19.80	58.1%
GYO'lar										
Emlak GYO	33,896	1,054	0.8%	0.6%	30%	-8%	12.50	AL	8.92	40.1%
Ozak GYO	12,667	394	---	---	13%	-20%	14.00	AL	8.70	60.9%
Toruşlar GYO	48,440	1,507	---	---	53%	8%	50.00	AL	48.44	3.2%
Kaynak: Deniz Yatırım Strateji ve Araştırma, RasyoNet										
			92.8%	84.6%						

Strateji ve Araştırma Bölümü kapsamındaki hisselerle ait öneri dağılımı

Araştırma öneri dağılımı

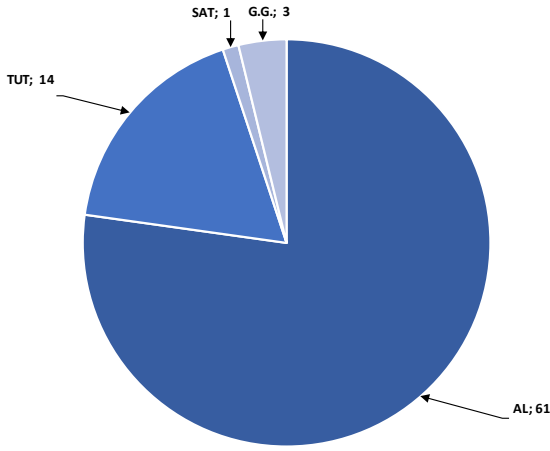

Kaynak: Deniz Yatırım Strateji ve Araştırma Bölümü

Araştırma kapsamı sektörel dağılımı

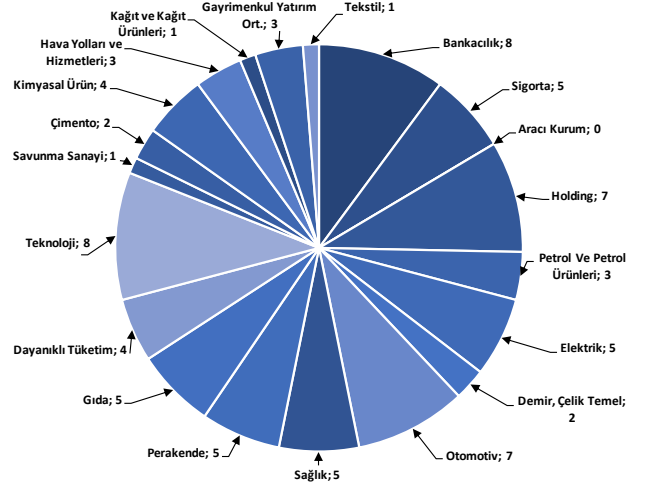

Kaynak: Deniz Yatırım Strateji ve Araştırma Bölümü

Haftalık takvim

Haftalık Takvim, 03 Haziran 2024 - 09 Haziran 2024							
Tarih	Gün	Saat	Ülke	Olay	Beklenti	Önceki	
3 Haziran	Pazartesi	10:00	TR	S&P Global/ICI İmalat PMI	--	49.3	
		10:00	TR	TÜFE (Aylık)	3.00%	3.18%	
		10:00	TR	TÜFE (Yıllık)	74.80%	69.80%	
		10:00	TR	Çekirdek TÜFE Endeksi (Yıllık)	74.50%	75.81%	
		10:00	TR	ÜFE (Aylık)	--	3.60%	
		10:00	TR	ÜFE (Yıllık)	--	55.66%	
		11:00	EUR	HCOB Euro Bölgesi İmalat PMI	47.4	47.4	
		16:45	ABD	S&P Küresel ABD İmalat PMI	--	50.9	
		17:00	ABD	İnşaat Harcamaları (Aylık)	0.20%	-0.20%	
		17:00	ABD	ISM İmalat	49.7	49.2	
		17:00	ABD	ISM Yeni Siparişler	--	49.1	
		17:00	ABD	ISM İstihdam	--	48.6	
		4 Haziran	Salı	14:30	TR	Efektif Döviz Kuru	--
17:00	ABD			İş İmkanları (JOLTS)	8300k	8488k	
17:00	ABD			Fabrika Siparişleri	0.70%	1.60%	
17:00	ABD			Dayanıklı Mal Siparişleri	0.70%	0.70%	
5 Haziran	Çarşamba	11:00	EUR	Euro Bölgesi Hizmetler PMI	53.3	53.3	
		11:00	EUR	Euro Bölgesi Bileşik PMI	52.3	52.3	
		12:00	EUR	ÜFE (Aylık)	-0.50%	-0.40%	
		12:00	EUR	ÜFE (Yıllık)	-5.30%	-7.80%	
		15:15	ABD	ADP Tarım Dışı İstihdam Değişikliği	175k	192k	
		16:45	ABD	S&P Küresel ABD Hizmet PMI	--	54.8	
		16:45	ABD	S&P Küresel ABD Bileşik PMI	--	54.4	
		17:00	ABD	ISM Hizmet Endeksi	51	49.4	
		17:00	ABD	ISM İmalat Dışı İstihdam	--	45.9	
6 Haziran	Perşembe	12:00	EUR	Perakende Satışlar (Aylık)	0.20%	0.80%	
		12:00	EUR	Perakende Satışlar (Yıllık)	0.30%	0.70%	
		14:30	TR	Yabancı Net Hisse Senedi Yatırımı	--	-\$28m	
		15:15	EUR	ECB Faiz Oranı Kararı	4.25%	4.50%	
		15:15	EUR	ECB Marjinal Borçlanma Oranı	4.50%	4.75%	
		15:15	EUR	ECB Mevduat Oranı	3.75%	4.00%	
		15:30	ABD	Tarım Dışı Üretkenlik	0.30%	0.30%	
		15:30	ABD	Birim İşçilik Maaliyetleri	4.70%	4.70%	
		15:30	ABD	Ticaret Dengesi	-\$69.8b	-\$69.4b	
		15:30	ABD	İşsizlik Başvurusu Başvuruları	--	219k	
		7 Haziran	Cuma	12:00	EUR	GSYİH (Çeyreklik)(M.A.)	0.30%
12:00	EUR			GSYİH (Yıllık)(M.A.)	0.40%	0.40%	
12:00	EUR			Kamu Tüketimi (Çeyreklik)	--	0.60%	
12:00	EUR			Hane Halkı Tüketimi (Çeyreklik)	--	0.10%	
12:00	EUR			İstihdam (Çeyreklik)	--	0.30%	
12:00	EUR			İstihdam (Yıllık)	--	1.00%	
15:30	ABD			Tarım Dışı İstihdam	180k	175k	
15:30	ABD			Özel Tarım Dışı İstihdam	165k	167k	
15:30	ABD			İşsizlik Oranı	3.90%	3.90%	
15:30	ABD			Ortalama Saatlik Kazançlar (Aylık)	0.30%	0.20%	
15:30	ABD			Ortalama Saatlik Kazançlar (Yıllık)	3.90%	3.90%	
15:30	ABD			İşgücü Katılım Oranı	--	62.70%	
15:30	ABD			İşsizlik Oranı	--	7.40%	
17:00	ABD			Toptan Satış Stokları (Aylık)	--	0.20%	
17:30	TR			Hazine Nakit Dengesi	--	-237.0b	
19:00	ABD	Hane Halkının Net Gelir Değişimi	--	\$4839b			
22:00	ABD	Tüketici kredisi	\$10.200b	\$6.274b			
08 - 09 Haziran	Haftasonu	-	-				

*(M.A.):Mevsimsellikten arındırılmış

Kaynak: Bloomberg, Deniz Yatırım Strateji ve Araştırma

1Ç24 Beklenen Finansal Açıklamalar

Tarih	Şirket
10 Mayıs	Bankaların konsolide olmayan sonuçları için son gün
20 Mayıs	Bankaların konsolide sonuçları için son gün
11 Haziran	Şirketlerin konsolide olmayan sonuçları için son gün
21 Haziran	Şirketlerin konsolide sonuçları için son gün

1Ç24 Beklenen Finansal Açıklamalar

Tarih	Şirket	Çeyrek	Konsensus Net Kar Beklentisi	Deniz Yatırım Net Kar Beklentisi
5 Haziran	SAHOL	1Ç24	-	TRY 2.275 mln
	TTKOM	1Ç24	TRY 872 mln	TRY 1.140 mln
Haziran ilk yada ikinci hafta	KRDMD	1Ç24	TRY 887 mln	TRY 1.508 mln

Kaynak: Research Turkey, Deniz Yatırım Strateji ve Araştırma

Sayılar milyon TL ifade etmektedir.

Yasal Uyarı

Bu rapor/e-posta içerisinde yer alan değerlendirmeler Deniz Yatırım Menkul Kıymetler A.Ş. tarafından, güvenilir olduğuna inanılan kaynaklardan elde edilen bilgi ve veriler kullanılarak genel nitelikte hazırlanmıştır. Raporda yer alan ifadeler, mali durumunuz ile risk ve getiri tercihlerinize uygun olmayabilir ve hiçbir şekilde alış veya satış yapılması yönünde yönlendirme olarak değerlendirilmemelidir. Deniz Yatırım, bu bilgilerin doğru, eksiksiz ve değişmez olduğunu garanti etmemektedir. Bu sebeple, okuyucuların, bu raporlardan elde edilen bilgilere dayanarak hareket etmeden önce, bilgilerin doğruluğunu teyit etmeleri önerilir ve bu bilgilere dayanılarak aldıkları kararlarda sorumluluk okuyucuların kendilerine aittir. Bilgilerin eksikliği ve yanlışlığından Deniz Yatırım hiçbir şekilde sorumlu tutulamaz. Ayrıca, Deniz Yatırım ve DenizBank Finansal Hizmetler Grubu çalışanları ve danışmanlarının, herhangi bir şekilde bu rapor/e-posta içerisinde yer alan bilgiler dolayısıyla ortaya çıkabilecek, doğrudan veya dolaylı zararlarla ilgili herhangi bir sorumluluğu yoktur. Burada yer alan bilgiler sermaye piyasası aracına yönelik bir yatırım tavsiyesi, alım-satım önerisi ya da getiri vaadi değildir ve yatırım danışmanlığı kapsamında yer almamaktadır. Yatırım Danışmanlığı hizmeti; yetkili kuruluşlar tarafından imzalanacak yatırım danışmanlığı sözleşmesi çerçevesinde kişilerin risk ve getiri tercihleri dikkate alınarak kişiye özel sunulmaktadır. Buradaki içeriğin hiçbir bölümü Deniz Yatırım Menkul Kıymetler A.Ş.'nin yazılı izni olmadan çoğaltılamaz, hiçbir şekilde ortamda yayımlanamaz, alıntı yapılamaz ve kullanılamaz. Sadece burada yer alan bilgilere dayanarak yatırım kararı verilmesi beklentilerinize uygun sonuçlar doğurmayabilir.

© DENİZ INVEST 2024

Derecelendirme

Deniz Yatırım Analistleri, her hisse senedi için bir veya birden fazla değerlendirme yöntemi kullanarak 12 aylık hedef değerler (fiyatlar) ve buna bağlı olarak potansiyel getirileri hesaplamaktadır. 12 ay derecelendirme sistemimiz; AL, TUT ve SAT olmak üzere 3 farklı genel yatırım tavsiyesi içerir.

AL: Hisse senedinin gelecek 12 ay toplam potansiyel getirisinin **en az %20 ve üzerinde** oluşması şeklindeki değerlendirme ifade etmektedir.

TUT: Hisse senedinin gelecek 12 ay toplam potansiyel getirisinin **%0-20 aralığında** oluşması şeklindeki değerlendirme ifade etmektedir.

SAT: Hisse senedinin gelecek 12 ay toplam potansiyel getirisinin **%0'dan daha düşük** seviyelerde oluşması şeklindeki değerlendirme ifade etmektedir.

Derecelendirme	Potansiyel Getiri (PG), 12-ay
AL	≥%20
TUT	%0-20
SAT	≤%0

Kaynak: Deniz Yatırım

Deniz Yatırım Analistleri hisse senetlerini potansiyel katalizörler, tetikleyici gelişmeler, riskler ile piyasa, sektör ve rakip firma gelişmeleri ışığında değerlendirmektedir. Analistlerimiz genel yatırım tavsiyesinin kamuoyuyla paylaşılmasını takip eden süreçte hisse senetlerini titizlikle yakından takip etmeye devam etmekte; ancak, hisse senedi fiyatındaki dalgalanmalardan ötürü değerler, derecelendirme sistemimizdeki sınırları aştığı takdirde, analistlerimiz hisse senedi hakkında sundukları tavsiyeyi değiştirmemeyi ve/veya Gözden Geçirme (GG) sürecine almayı tercih edebilirler.