

S&P 500
%0.15Brent Petrol
-%0.03USD Endeks
-%0.03

günlük bülten

Hisse Senedi Piyasası

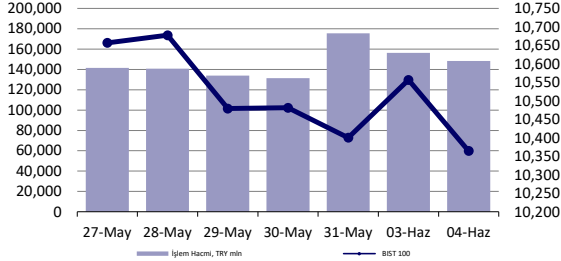

Endeksler, para piyasaları ve emtia

	Kapanış	Önceki	1 Gün	1 Ay	Yıl Baş.
BIST100	10,365	10,557	-1.8%	0.9%	38.7%
İşlem Hacmi, TL mln	148,315	156,289	-5.1%	-10.5%	60.0%
Türkiye 2032 (13.10.2032)	24.34%	24.38%	-4 bps	-	189 bps
Türkiye 2032	6.40%	6.39%	1 bps	-	-20 bps
TCMB karışık fonlama mlyt	50.00%	50.00%	0 bps	-245 bps	750 bps
USD/TRY	32.58	32.19	1.2%	0.8%	10.3%
EUR/TRY	35.48	35.13	1.0%	1.9%	9.0%
Sepet (50/50)	34.03	33.66	1.1%	1.4%	9.6%
DOW	38,711	38,571	0.4%	0.1%	2.7%
S&P500	5,291	5,283	0.2%	3.2%	10.9%
FTSE	8,232	8,263	-0.4%	0.2%	6.5%
MSCI EM	1,052	1,069	-1.6%	-0.9%	2.8%
MSCI EE	45.97	47.20	-2.6%	-0.1%	2.6%
Shanghai SE Comp	3,091	3,078	0.4%	-0.4%	3.9%
Nikkei	38,837	38,923	-0.2%	1.6%	16.1%
Petrol (Brent)	77.50	77.52	0.0%	1.7%	1.7%
Altın	2,327	2,351	-1.0%	1.1%	12.8%

En Çok Yükselen & Düşenler (BIST 100)

	Hisse Kodu	Son Kapanış	Gün Değ.	Hacim, TRY bin
En çok yükselenler				
Borusan Yat. Paz.	BRYAT	2,567.50	5.1%	458,919
Aksa	AKSA	123.90	4.4%	418,702
Ülker	ULKER	149.90	3.7%	1,341,497
Kocaeli Çelik	KCAER	54.65	3.6%	464,257
Mavi Giyim	MAVI	99.75	3.4%	480,133
Türk Telekom	TTKOM	48.80	3.4%	1,349,336
En çok düşenler				
Agrotech Yüksek Teknoloji Ve Yatırım	AGROT	17.11	-6.4%	1,082,571
Ford Otosan	FROTO	1,020.00	-5.6%	2,067,856
Akbank	AKBNK	63.50	-4.9%	3,742,796
T. Vakıflar Bankası	VAKBN	22.54	-4.7%	795,130
Yapı Ve Kredi Bankası	YKBNK	31.40	-4.5%	4,454,902
Kontrolmatik Teknoloji	KONTR	201.70	-4.5%	795,412

5 Yıllık Ülke Risk Primi (CDS) (baz puan)

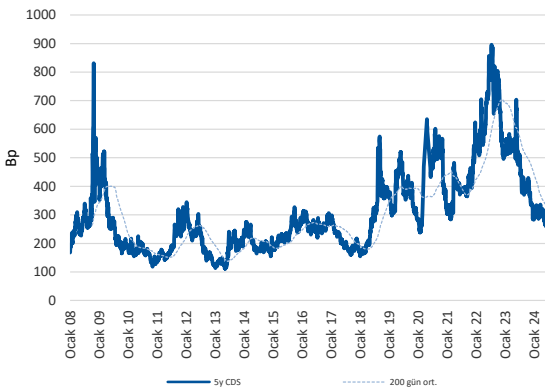

Piyasa yorumu:

Bu sabah negatif açılış ve sonrasında 10000 – 10500 arasında işlem aktivitesi bekliyoruz.

Dün endeks -1.82% değişimle 10364,56 seviyesinde kapattı. İşlem hacmi yüksek seviyede gerçekleşti.

Günlük Bültenimizin ilerleyen sayfalarında detaylı şekilde görebileceğiniz Seçilmiş İndikatörler Puanlama Sistemimize göre bugün öne çıkan ilk 5 hisse senedi: **KRDMD, MGROS, ANSGR, TAVHL ve ULKER**. [İlgili sayfada sistemimizin metodolojisini ve uyarı notunu okumanızı önemle belirtmek isteriz.](#)

Önemli hatırlatma: Strateji ve Araştırma Bölümü olarak yaptığımız tüm kapsamlı analizlerimize denizyatirim.com adresi üzerinde yer alan Analiz-Araştırma Raporları sekmeleri üzerinden 7/24 geriye dönük değerlendirmemiz de dahil olmak üzere "Müşteri Girişi" yaparak ulaşabilirsiniz.

Bugünün haberleri:

Piyasa gelişmesi

- Otomotiv Sektörü:** Mayıs ayında %10,1'lik azalış / nötr

Hisse senetleri

- BIGCH:** 1Ç24 tahminlerimiz
- GWIND:** 1Ç24 Bilanço değerlendirmesi / nötr
- ALFAS:** Pay geri alım programı başlatılması hakkında / olumlu
- İNDES:** HB Bilişim Teknolojileri Sanayi ve Tic. A.Ş. Satın Alma / nötr
- THYAO:** Yaklaşık 250 jet uçağının potansiyel satın alımı için Boeing ile görüşüyor / nötr
- VESTL:** Cylinda AB'nin hisselerinin %100 dolaylı bağlı ortaklığı Vestel Holland B.V. tarafından satın alınması işlemlerinin tamamlanması hakkında / nötr

1Ç24 Beklentilerimiz

TTKOM: Türk Telekom, bugün piyasa kapanışının ardından 1Ç24 finansal sonuçlarını açıklayacak. Beklentimiz Şirket'in 27501 milyon TL satış geliri, 9,625 milyon TL FAVÖK ve 1140 milyon TL net kar açıklaması yönünde. Piyasa beklentisi ise Şirket'in 29,356 milyon TL satış geliri, 8,658 milyon TL FAVÖK ve 872 milyon TL net kar açıklaması yönünde.

SAHOL: Sabancı Holding, bugün piyasa kapanışının ardından 1Ç24 finansal sonuçlarını açıklayacak. Beklentimiz Şirket'in 2,275 milyon TL net kar açıklaması yönünde. Piyasa beklentisi ise yer almamaktadır.

Piyasalarda bugün

Haftanın ikinci iş günü global ve özellikle yerel varlıklar nezdinde risk iştahının sendelediği işlemlere sahne oldu. Dışarıda, Hindistan, Meksika ve Güney Afrika'daki seçimlerin yarattığı belirsizlik eğilimi genel olarak GOÜ varlıkları üzerinde satış yönlü baskıya zemin hazırlarken, bilhassa Avrupa seansında bölge bankalarının zayıflaması BIST 100 endeksinin de etkilenmesine neden oldu. Yaşlı kıta Avrupa'da gösterge sektör endeksi Stoxx 600 bankacılık grubu %-2 ile takip edildi. Küresel hisse senetleri sepeti günü %-0.16 ile tamamlasa da ABD hariç baktığımız gruptaki eğilim %-0.66'yı işaret ederek ayrışmanın belirginleştiğini gösterdi. Gelişmekte olan ülkelerin hisseleri ise %2'ye yakınsayan kayıplarla işlem gördü. MSCI TR endeksi böylesi ortamda, kur tarafındaki yükselişin de etkisiyle, günü %4'e yakın geri çekilme ile sonlandırırken, bu, 25 Ekim 2023'teki %-6.47'lik zayıflamadan bu yana en ciddi geri çekilme performansına işaret etti. BIST 100 endeksi de %-1.82 ile trade etti. XBANK, %-4.05 ile dikkat çekerken, 2024'teki geride kalır performansı ile sıklıkla tartışma konusu olan XUSIN ise %-0.72'de daha sınırlı bir kayıp ile takip edildi.

4 Haziran işlemlerinde Hindistan'daki seçim sonuçlarının Pazartesi günü oluşan beklentilerden daha farklı bir ortamı işaret etmesi, özellikle gün ortasında dolar endeksinde kısa süreli bir sıçramaya ve tüm EMFX üyeleri üzerinde baskılanmaya neden oldu. Gün sonunda, görebildiğimiz kadarıyla, USD karşısındaki performansları açısından, COP %-1.77, ZAR %-1.06, PLN %-1.03, MXN %-0.97 ve INR %-0.46 ile trade ettiler. EMFX sepetinin büyük çoğunluğu değer kaybederken, olumlu tarafta sadece Asya üyeleri ve Rus rublesi yer aldı. Yani, liradaki değer kaybının Türk varlıkları özelinde bir sorun kaynaklı olduğu kanaatinde dün de değildik, bugün de aynı düşünceye sahibiz.

Tüm bunlar olurken, lira USD karşısında %-1.19 ile fiyatlandı. Böylece, 25 Ağustos 2023'ten bu yana en kötü gününü geçirmiş oldu. 5y vadeli CDS ise %2.72'lik yükselişle 266bp seviyesinde kapanış gerçekleştirdi. Akşam saatlerinde, seans kapanışına yakın, Bloomberg Terminal'de geçen ve Hazine ve Maliye Bakanlığı'nın borsa yatırımlarından ve kripto varlıklardan elde edilenler de dahil olmak üzere finansal faaliyetlerin vergilendirilmesine yönelik çalışma yürüttüğü şeklindeki haber yakından izlendi. Biz, seans kapanışında gelen bu haberin, gün içerisindeki zayıflık için tek bir gerekçe olduğu kanaatinde değiliz. Zira benzer içerikte başka bir haber sabah saatlerinde izlenmişti.

Diğer EM varlıklarını konuşurken şunu da atlamayalım: yabancı fonların ülkeler arasındaki alokasyon oranları, para birimi, hisse senedi ve tahvillerdeki sert günlük hareketlerin biraz daha zamana yayılım gösterdiği durumlarda, diğer ülkelerdeki pozisyonların yeniden gözden geçirilmesi ile dengelenme zaruretine doğru ilerler. O nedenle, Hindistan, Meksika ve Güney Afrika'daki gelişmeleri, 1 yıl öncesine göre dış piyasalara çok daha fazla entegre konumda olan ve yabancı oranlarında artış yaşanan Türk varlıkları açısından da yakından izlemeyi doğru buluyoruz.

Net/net dün gerçekleşen işlemlerdeki zayıflığın sadece yerel varlıklar kaynaklı bir çıkışı olduğunu değerlendirmiyoruz. GOÜ sepetinin de FX ve diğer sermaye piyasası ürünleri (hisse+tahvil) nezdinde zayıf seyretmesi tabloyu şekillendiren başlıklardan birisiydi. Elbette kendi haber akışımızın da etkisi oldu. Özetle, tüm gezegenlerin birlikte sıralandığı bir gündü. Hisse senedi piyasasına yönelik vergi konusunda ise, detaylı bir çalışma ve kapsamlı-sağlıklı tartışma ortamı oluşması, son derece dikkatli adım atılması gerektiğini düşünüyoruz. Daha adil bir gelir dağılımı açısından doğru vergilendirme sistemini sonuna dek destekliyoruz. Ancak, finansal piyasalarda, özellikle de de-dolarize eğilimi kalıcı tesis etmeye çalıştığımız bu dönemde, olabilecek tüm belirsizlik başlıkları için en şeffaf ve hızlı iletişimin sağlanması gereken bir süreçten geçtiğimizi de hatırlatmak isteriz. Stopaj ya da beyanname usullerinden hangisinin tercih edileceği, yatırımcıların tasarruflarını uzun vadeye kaydırmalarını teşvik edecek farklı vergi oranlarının gündeme gelip gelmeyeceği -mesela yatırım fonlarında buna benzer bir hamle beklentisindeydik- atılacak muhtemel adımın peşine portföy tercihlerinde değişiklik senaryolarının iyi çalışıldığı, yerli-yabancı yatırımcı ayrımı olup olmayacağı gibi kritik detayların bu konu başlığı masada kaldığı süre boyunca hisse senetleri üzerinde baskı kurma ihtimali taşıdığını not düşmek isteriz. Tam da bu nedenle, en hızlı ve şeffaf iletişim sürecini tesis etmenin tüm taraflar açısından son derece faydalı olacağına inanıyoruz.

Piyasa gelişmesi

Otomotiv Sektörü: Mayıs ayında %10,1'lik azalış / nötr

Türkiye Otomotiv Distribütörleri ve Mobilite Derneği'nin paylaştığı verilere göre, Mayıs ayı otomobil ve hafif ticari araç pazarı 2023 yılı Mayıs ayına göre %10,1 azalarak 100.305 adet oldu. 2024 Mayıs ayında otomobil satışları bir önceki yılın aynı ayına göre %8,19 azalarak 80.260 adet olurken, hafif ticari araç pazarı %17,0 azalarak 20.045 adet oldu. Otomobil ve hafif ticari araç pazarı 10 yıllık Mayıs ayı ortalama satışlara göre %45,7 arttı.

Şirket haberleri

BIGCH: 1Ç24 tahminlerimiz

Enflasyon Muhasebesi uygulamasının BIST'e kote şirketlerin büyük çoğunluğunda yürürlüğe girmesi nedeniyle Araştırma kapsamımızdaki şirketler için alışık olduğumuz düzen ve kapsamda kar tahminleri yapamadığımızı, 4Ç rakamlarında olduğu üzere, bu dönem özelinde de bir kez daha hatırlatmak isteriz.

Öncelikle, tahminlerimizin enflasyon muhasebesinin etkilerini içerdiğini belirtelim. 1Ç24 dönemi görünümünden bahsetmek gerekirse; operasyonel metrikler bakımından fiş sayılarında ve ziyaretçi sayılarında büyüme beklerken, personel giderlerinin karlılık üzerinde baskı yaratacağını değerlendiriyoruz.

Beklentimiz, Şirket'in 612 milyon TL satış geliri, 63 milyon TL FAVÖK ve 28 milyon TL net kar kaydedebileceği yönünde. Hatırlatmak gerekirse, BIGCH, 1Ç23 döneminde ise TMS 29 etkileri hariç bırakıldığında 134 milyon TL satış geliri, 34 milyon TL FAVÖK ve 11 milyon TL net kar açıklamıştı.

Büyük Şefler Gıda için 12-aylık hedef fiyatımız 52,46 TL seviyesinde bulunurken, önerimiz ise AL yönünde. Hisse, yılbaşından itibaren BIST 100 endeksinin %1 üzerinde performans sergilemiştir. Geriye dönük 12 aylık verilere göre hisse 19,6x F/K ve 6,8x FD/FAVÖK çarpanlarından işlem görmektedir.

GWIND: 1Ç24 Bilanço değerlendirmesi / nötr

Enflasyon muhasebesi uygulanmış verilere göre, Galata Wind Enerji,1Ç24 döneminde 485 milyon TL satış geliri (Deniz Yatırım: 470 milyon TL), 368 milyon TL FAVÖK (Deniz Yatırım: 353 milyon TL) ve 209 milyon TL net kar (Deniz Yatırım: 203 milyon TL) açıkladı. Muhasebe değişikliği nedeniyle 2023 yılı finansallarında, parasal kazanç/kayıp kalemi altında 97 milyon TL'lik olumlu etki oluştu.

Galata Wind Enerji için piyasa beklentisi bulunmazken Deniz Yatırım Strateji ve Araştırma Bölümü olarak 29 Mayıs 2024 tarihli Günlük Bültenimizde beklentilerimizi paylaşmıştık.

Enflasyon muhasebesi etkilerini içeren 1Ç24 finansallarında, satış geliri ve FAVÖK azalış gösterirken, net kar rakamında artış yaşandı. Üretim ve elektrik fiyatlarının EPIAŞ'ta yayınlanıyor olması dolayısıyla beklentimizle oldukça paralel açıklanan finansal sonuçların hisse performansı üzerinde önemli bir etki yaratmayacağı düşüncesindeyiz.

ALFAS: Pay geri alım programı başlatılması hakkında / olumlu

Şirket, Borsa İstanbul'da işlem gören paylarının fiyatının gelişen piyasa ve pazar koşulları ile küresel ölçekte yaşanan ekonomik gelişmelerin etkileri değerlendirilerek; Şirket'in pay sahiplerini korumak, pay fiyatının istikrarlı olarak gerçek değerine uygun oluşumunu sağlamak ve yatırımcıların Şirket'e olan güvenini korumak amacıyla;

- Sermaye Piyasası Kurulu'nun II-22.1 Geri Alınan Paylar Tebliği ve 14.02.2023 tarihli 9/177 sayılı ilke kararı ile yapmış olduğu duyuru çerçevesinde pay geri alımı yapılmasına,
- Geri alıma konu edilebilecek azami pay sayısının, Şirket'in çıkarılmış sermayesinin yaklaşık %2,72'sini temsil eden 10.000.000 TL nominal değerde 10.000.000 adet pay olarak belirlenmesine,
- Geri alım için ayrılacak fonun Şirket iç kaynaklarından karşılanmak üzere azami 1.000.000.000 Türk Lirası olarak belirlenmesine,
- Şirket paylarının geri alınımının yapılabilmesi için Şirket'in ilgili birimlerine yetki verilmesine,
- Bu çerçevede Şirket tarafından geri alınan payların özel durum açıklaması tarihinden itibaren 30 günlük süre boyunca satılmamasına, 30 günlük sürenin hesaplanmasında "ilk giren ilk çıkar" yönteminin uygulanmasına, bu süre sona erdikten sonra, Tebliğ'in 19'uncu maddesine göre, geri alınan payların (i) Şirket'in mevcut ödenmiş sermayesinin %10'unu aşmıyorsa elden çıkarılmaları gerekmeyeceğinden Yönetim Kurulu tarafından aksi yönde bir karar alınana kadar süresiz olarak elde tutulmasına ve (ii) Şirket'in ödenmiş sermayesinin %10'unu aşmıyorsa azami 3 yıl içerisinde Şirket tarafından elden çıkarılmasına, gerçekleştirilecek pay geri alım işlemleri için öngörülen azami sürenin işbu Yönetim Kurulu Kararı tarihinden itibaren başlayacak şekilde 3 yıl olarak belirlenmesine,
- Pay geri alım programına ve program kapsamında işbu Yönetim Kurulu Kararı ile Borsa İstanbul'un Şirket paylarının işlem gördüğü Yıldız Pazar'da yapılacak olan pay geri alımlarına ilişkin olarak, Kamuyu Aydınlatma Platformu'nda gerekli özel durum açıklamalarının yapılmasına ve Şirket'in yapılacak ilk Genel Kurul Toplantısında gündeme alınarak Genel Kurul'da şirketimiz ortaklarının bilgisine sunulmasına karar verilmiştir.

Pay geri alım programının başlatılmasını orta vadeli hisse performansı ve yatırımcıların şirket algılaması açısından destekleyici görüyoruz.

İNDES: HB Bilişim Teknolojileri Sanayi ve Tic. A.Ş. Satın Alma / nötr

İndeks Bilgisayar Sistemleri Müh. San. Tic. A.Ş. 10.05.2024 tarihinde yaptığı KAP açıklamasıyla HB Bilişim Teknolojileri Sanayi ve Tic. A.Ş.'nin çoğunluk hisselerinin satın alınması ile ilgili görüşmelere başladığının bilgisini paylaşmıştı.

Görüşmeler olumlu sonuçlanmıştır. HB Bilişim Teknolojileri Sanayi ve Tic. A.Ş.'nin 23.235.294 USD şirket değeri üzerinden %51 hissesinin satın alınması konusunda anlaşmaya varılmıştır.

HB Bilişim AŞ 1994 yılında kurulmuş, mobil ürünler alanında müşterilerine dünya standartlarında çözümler sunmak ilkesiyle yola çıkmış, bu süreçte yenileme, satış ve teknik servis hizmetleri sunan en büyük firmalardan biri olmuştur. HB Bilişim AŞ uzman ekibi ile yenilediği Apple başta olmak üzere tüm teknoloji ürünlerini 12 ay garanti ve çeşitli finansal çözümlerle kurumsal ve perakende çözüm ortakları vasıtasıyla pazara sunmaktadır.

Şirket'in 2024 yılı net satış hedefi 51 milyon USD, 2025 yılı net satış hedefi ise 70 milyon USD olarak öngörülmektedir. 2024 yılı vergi sonrası net kâr hedefi 5 milyon USD, 2025 yılı net kâr hedefi ise 7 milyon USD olarak planlanmaktadır. Şirket mali tabloları Şirketin mali tabloları ile tam konsolidasyon yöntemi ile konsolide edilecek olup, bu durum özellikle konsolide mali tablolarda net kâr tutarına ve net kâr marjına önemli derecede katkı sağlayacaktır.

Şirket geleceğe dönük stratejisiyle, pazarın büyüyen bu kısmına güçlü bir iş ortaklığıyla girmiş olup Avrupa pazarında da faaliyette bulunmak amacı ile Almanya'da bir şirket kurmayı hedeflemektedir. Gelişmiş pazarlarda kullanılan yenilenmiş akıllı telefonların pazarın %25'ine ulaştığı, global yenilenmiş akıllı telefon pazarının ise 2022 senesinde 64 milyar USD hacme ulaştığı tahmin edilmektedir. Yenilenmiş cihaz sektörü sadece akıllı telefonlarla değil, dizüstü bilgisayarlar, tabletler, ses cihazları, giyilebilir teknolojiler, küçük ev aletleri ve oyun konsolları ile daha fazla ürün, kategori ve talep ile hızla büyümektedir.

Söz konusu haberin hisse fiyatı üzerinde belirgin bir etkisi olmayacağını düşünüyoruz.

THYAO: Yaklaşık 250 jet uçağının potansiyel satın alımı için Boeing ile görüşüyor / nötr

Bloomberg Terminal'de yer alan habere göre, Türk Hava Yolları, yaklaşık 250 jet uçağının potansiyel satın alımı için Boeing ile görüşüyor. THY Yönetim Kurulu Başkanı Ahmet Bolat Dubai'de Bloomberg'e verdiği röportajda siparişin 150-175 adedinin Boeing 737 Max, kalanının 787 Dreamliner modeli olarak öngörüldüğünü söyledi. Uluslararası Hava Taşımacılığı Birliği (IATA) yıllık toplantısı için Dubai'de bulunan Bolat, görüşmelerin ihale aşamasında olduğunu ve nihai anlaşma için bir zaman çizelgesinin bulunmadığını söyledi. Türk Hava Yolları geçen yıl toplamda 355 adede kadar uçağın Airbus'tan satın alınmasına ve A350 uçaklarının motor bakım hizmeti ile yedek motorlarının Rolls-Royce firmasından temin edilmesine karar verildiğini duyurmuştu. Bolat, Nisan ayında Türkiye'nin hem dar hem de geniş gövdeli modeller de dahil olmak üzere ilave 235 uçak daha satın almak için görüşmelerde bulunduğunu söylemişti.

İlgili gelişmeyi THYAO payları açısından nötr olarak değerlendiriyoruz.

VESTL: Cylinda AB'nin hisselerinin %100 dolaylı bağlı ortaklığı Vestel Holland B.V. tarafından satın alınması işlemlerinin tamamlanması hakkında / nötr

08.04.2024 ve 22.05.2024 tarihli özel durum açıklamalarına istinaden, Hisse Alım Sözleşmesi'nde yer alan uyarılma kriterleri çerçevesinde; nihai hisse alım bedeli, 31.05.2024 tarihi itibari ile finansal ve ticari yükümlülükler göre düzeltme yapılmak suretiyle taraflar arasındaki mutabakata tabi olarak kapanış sonrasında kesinleşecek olmakla birlikte bu aşamada, Elektroskandia Sverige AB'nin Cylinda AB'de sahip olduğu ve Cylinda AB'nin 25.000 İsveç Kronu (SEK) sermayesini temsil eden, her biri 1 İsveç Kronu (SEK) nominal değerinde toplam 25.000 adet paylarının tamamının, toplam 69.464.282 İsveç Kronu (SEK) (6,08 milyon EUR) bedelin nakden ve peşinen ödenmesi suretiyle, %100 dolaylı bağlı ortaklığı Vestel Holland B.V. tarafından satın alınması ve pay devri işlemleri 04.06.2024 tarihinde tamamlanmıştır.

Hisse Alım Sözleşmesi'nde yer alan uyarılma kriterleri çerçevesinde, hisse alım bedelinin kamuya açıklanması, yatırımcılar için yanıltıcı olmaması gözetilerek, 08.04.2024 tarihli Yönetim Kurulu kararı ile ertelenmiştir.

31.05.2024 tarihi itibari ile finansal ve ticari yükümlülükler göre düzeltme yapılmak suretiyle kapanış sonrasında belirlenecek nihai hisse alım bedeli tam ve zamanında kamuya açıklanacaktır.

Söz konusu alım bedeli Şirket'in son 12 aylık net karının %15'ine denk geliyor. Daha önceden açıklanan haberin devamı olması dolayısıyla VESTL paylarında önemli bir etki yaratmayacağı düşüncesindeyiz.

KAP haberleri

Kar Payı Ödemeleri													
Hisse Kodu	Özet Bilgi	Dağıtım Tarihi	Kapanış Fiyatı	Pay Başına Kar (Brüt TL)	Pay Başına Kar (Net TL)	Kar Payı Verimi	XU030 Ağırlık	XU030'a Yüzesel Etkisi	XU030'a Puansal Etkisi	XU100 Ağırlık	XU100'e Yüzesel Etkisi	XU100'e Puansal Etkisi	
ECZYT	Kar payı	05.06.2024	245.10	5.20	4.68	2.12%	Yok	Etkisi bulunmuyor	Etkisi bulunmuyor	0.20%	0.00%	0.44	
ECILC	Kar payı	05.06.2024	54.45	1.18	1.06	2.17%	Yok	Etkisi bulunmuyor	Etkisi bulunmuyor	0.25%	0.01%	0.56	

Kaynak: Deniz Yatırım Strateji ve Araştırma, Rasyonet, KAP

KAP HABERLERİ

Hisse	Haber
MGROS	Mayıs 2024 Mağaza Açılışları; Şirket, 19 adet Migros, 7 adet Migros Jet, 6 adet Macrocenter, kişisel bakım mağazacılığı formatında 2 adet Mion olmak üzere toplam 34 yeni mağazayı ve 1 adet dağıtım merkezini Mayıs ayı içerisinde ekte belirtilen tarihlere hizmete açmıştır. 31 Mayıs 2024 itibarıyla Şirketin toplam mağaza sayısı 3.460'tır.

Kaynak: Deniz Yatırım Strateji ve Araştırma, KAP

Genel Kurullar				
1.hafta				
03 Haziran 2024 Pazartesi	04 Haziran 2024 Salı	05 Haziran 2024 Çarşamba	06 Haziran 2024 Perşembe	07 Haziran 2024 Cuma
NATEN / 09:00	KARSN / 10:00	GEREL / 09:00	BARMA / 10:00	DOHOL / 09:30
ESEN / 10:00	BAKAB / 10:30	IMASM / 10:00	HALKB / 10:00	MTRYO / 10:00
KLKIM / 11:00	ARDYZ / 14:00	IZFAS / 10:00	TURSG / 10:00	HEDEF / 10:30
MAGEN / 11:00		KLNMA / 10:00	VAKBN / 10:00	MIATK / 10:30
GSDDE / 11:30		AKSEN / 10:30	POLTK / 11:00	MARTI / 10:30
TUKAS / 14:00		DOFER / 11:00	TERA / 11:00	ATLAS / 11:00
GSDHO / 15:00		EKSUN / 11:00	DITAS / 11:00	DENGE / 11:00
ADGYO / 16:00		KRONT / 11:00	KONKA / 11:00	INGRM / 11:00
		AKFYE / 11:00	UNLU / 14:00	ORCAY / 11:00
		EUYO / 12:00	EMKEL / 14:00	PAPIL / 11:00
		ETYAT / 13:00	CONSE / 14:00	VBTYZ / 14:00
		EUKYO / 14:00	EGSER / 15:00	
		TTKOM / 14:00		
		ADESE / 14:00		
		TNZTP / 15:00		
2.hafta				
10 Haziran 2024 Pazartesi	11 Haziran 2024 Salı	12 Haziran 2024 Çarşamba	13 Haziran 2024 Perşembe	14 Haziran 2024 Cuma
EKOS / 10:00	CATES / 10:00	BYDNR / 10:00	MINDRS / 10:00	ATAKP / 10:00
SKTAS / 10:30	IZMDC / 10:00	KAREL / 10:00	IEYHO / 10:00	DEVA / 10:00
BASGZ / 11:00	KNFRT / 11:00	CRDFA / 10:30	EUREN / 10:00	YEOTK / 10:00
GIPTA / 11:00	IZENR / 12:00	ALCTL / 11:00	VAKFN / 10:00	PRDGS / 11:00
KLSEK / 11:00	TDGYO / 13:00	AYDEM / 11:00	BIOEN / 10:30	PEKGY / 11:00
LOGO / 11:00	VKFYO / 14:00	LIDER / 11:00	TEZOL / 10:30	PSDTC / 11:00
PKART / 11:00		RALYH / 11:00	PENTA / 11:00	QUAGR / 11:00
ZRGYO / 14:00		SURGY / 13:00	MERIT / 11:00	YAPRK / 11:00
TRILC / 15:00		VKGYO / 14:00	HUNER / 11:00	BRKSN / 11:30
			GRTRK / 11:00	TABGD / 12:30
			PETKM / 14:00	EKIZ / 13:00
			HLGYO / 14:00	KMPUR / 14:00
			KGYO / 15:00	HURGZ / 14:00
				ASELS / 14:30
3.hafta				
17 Haziran 2024 Pazartesi	18 Haziran 2024 Salı	19 Haziran 2024 Çarşamba	20 Haziran 2024 Perşembe	21 Haziran 2024 Cuma
			IHLAS / 09:00	
			IHAAS / 11:00	
			IHGZT / 13:00	
4.hafta				
24 Haziran 2024 Pazartesi	25 Haziran 2024 Salı	26 Haziran 2024 Çarşamba	27 Haziran 2024 Perşembe	28 Haziran 2024 Cuma
OZSUB / 10:00	AVGYO / 10:00	FORMT / 09:30	AYES / 10:00	IHYAY / 09:00
SNICA / 14:00	BERA / 10:00	PASEU / 10:00	LILAK / 10:00	METRO / 10:00
	CEMAS / 10:00	DURDO / 10:00	BIMAS / 11:00	YGYO / 10:00
	SELVA / 10:00	ANGEN / 11:00	PENGD / 11:00	OSTIM / 10:30
	KLSYN / 10:00	BVSAN / 13:00	GRNYO / 11:00	GARFA / 10:30
	INDES / 10:00	ASGYO / 14:00	KRSTL / 12:30	IHLGM / 11:00
	YKSLN / 10:30	CUSAN / 14:00	AYEN / 14:00	YESIL / 11:30
	CELHA / 11:00	MOBTL / 14:00	LINK / 14:00	VANGD / 12:00
	GOZDE / 11:00	PSGYO / 14:00	BALAT / 14:00	MEPET / 14:00
	YONGA / 11:30	KUYAS / 14:00	MAKIM / 14:00	DMRGD / 14:30
	AVTUR / 12:00		SUNTK / 14:00	
	KFEIN / 13:00		YATAS / 14:00	
	DGATE / 13:00		MAKTK / 14:30	
	ESCAR / 14:00			
	TUREX / 14:00			
	PRKME / 14:00			
	NIBAS / 14:00			
	LRSHO / 14:00			
	DESPC / 14:30			
	FRIGO / 15:00			
	KAPLM / 15:00			

Kaynak: Deniz Yatırım Strateji ve Araştırma, KAP

Teknik yorum

BIST 100 endeksi

Dün endeks -1.82% değişimle 10364,56 seviyesinde kapattı. İşlem hacmi yüksek seviyede gerçekleşti. 10400 – 10500 bandının altında kapanış gerçekleştiren endekste 10400 altında kaldıkça satış baskısının devamı beklenebilir. Bu durumda ilk hedef / destek 10250, ana destek 10000 olarak izliyoruz. 10580 üstünde kalıcı olmadıkça kısa vadeli satış baskısının sona erdiğini söylemenin erken olacağı düşüncesindeyiz. 5 g Ort. 10456.46 22 g. Ort. 10468.64 seviyesindedir. Destek olarak 10000 ve 10250, direnç olarak 10500 ve 10580 takip ediyoruz. Bu sabah negatif açılış ve sonrasında 10000 – 10500 arasında işlem aktivitesi bekliyoruz



VIOP - X30Y vade teknik analiz

Dün vadeli endeks günü -2.88% değişimle 11576.00 seviyesinde kapattı. İşlem hacmi yüksek seviyede gerçekleşti. 12000 üstüne geçemeyen vadeli endeks tüm gün süren satış baskısıyla günü sert düşüyle tamamladı. 11500 kısa vadeli ana destek olarak görüyoruz ve bu seviyedeki işlem aktivitesini yakından izliyoruz. Tepki alımlarının gelmesi durumunda ilk direnç 11650, aşağı geçilmesi durumunda hedef / destek 11100 olarak takip ediyoruz. 5g. Ort. 11810,70 22 g. Ort. 11923,33 seviyesindedir. Destek olarak 11300 ve 11500, direnç olarak ise 11650 ve 11800 takip ediyoruz. Bu sabah negatif açılış ve sonrasında 11300 – 11650 arasında işlem aktivitesi bekliyoruz.



BIST 100 endeks ağırlıkları ve puan katkıları

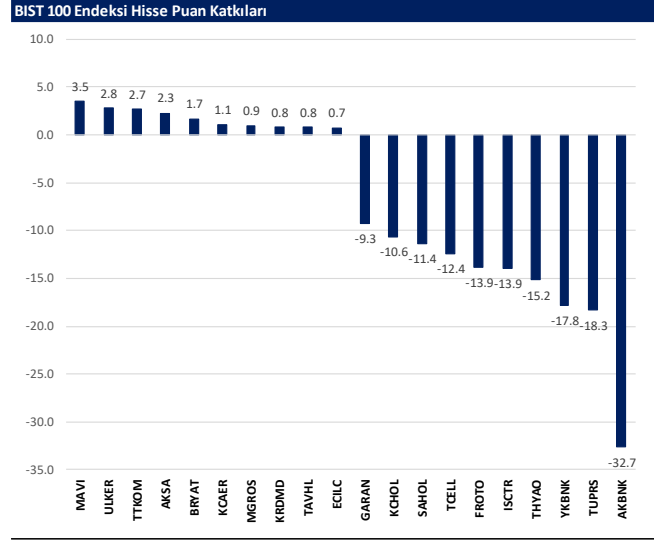
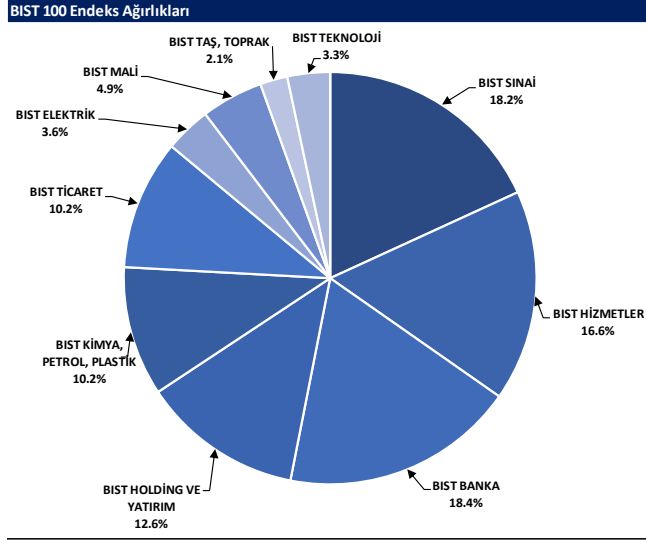

BIST endekslerine ait performanslar

BIST Endeksleri	Endeks Açıklaması	04.06.2024	03.06.2024	Günlük değişim	29.12.2023	Yıl başlangıcından değişim
XU100	BIST 100	10365	10557	-1.8%	7470	39%
XU30	BIST 30	11291	11580	-2.5%	8021	41%
XU50	BIST 50	9152	9355	-2.2%	6572	39%
XBANK	BIST BANKA	14690	15310	-4.1%	8717	69%
XUTUM	BIST TUM	11809	11946	-1.1%	8577	38%
XUMAL	BIST MALI	11892	12131	-2.0%	7988	51%
XD35	BIST 30 AĞIRLIK SINIRLAMALI 10	11548	11845	-2.5%	8193	41%
X100S	BIST 100 AĞIRLIK SINIRLAMALI 10	10367	10559	-1.8%	7472	39%
XBANA	BIST ANA	30582	30074	1.7%	23113	32%
XBLSM	BIST BİLİŞİM	5280	5276	0.1%	3706	42%
XELKT	BIST ELEKTRİK	561	561	0.0%	452	24%
XFIND	BIST FİN. KİR. FAKTÖRİNG	4411	4309	2.4%	3198	38%
XGIDA	BIST GIDA, İÇECEK	12620	12532	0.7%	8837	43%
XGMYO	BIST GAYRİMENKUL Y.O.	2891	2882	0.3%	2449	18%
XHARZ	BIST HALKA ARZ	91881	91459	0.5%	79702	15%
XHOLD	BIST HOLDİNG VE YATIRIM	9649	9749	-1.0%	6642	45%
XILTM	BIST İLETİŞİM	2517	2565	-1.9%	1391	81%
XINSA	BIST İNŞAAT	10063	10229	-1.6%	8943	13%
XKAGT	BIST ORMAN, KAĞIT, BASIM	6437	6268	2.7%	5267	22%
XKMYA	BIST KİMYA,PETROL,PLASTİK	13179	13391	-1.6%	11439	15%
XKOBI	BIST KOBİ SANAYİ	27493	27307	0.7%	22204	24%
XKURY	BIST KURUMSAL YÖNETİM	8663	8815	-1.7%	6264	38%
XMADN	BIST MADENCİLİK	6176	6170	0.1%	5363	15%
XMANA	BIST METAL ANA	17820	17718	0.6%	14826	20%
XMEŞY	BIST METAL EŞYA, MAKİNA	24359	24927	-2.3%	18675	30%
XSADA	BIST ADANA	83231	83815	-0.7%	66137	26%
XSANK	BIST ANKARA	17238	17276	-0.2%	12998	32%
XSANT	BIST ANTALYA	11423	11217	1.8%	11026	4%
YSBAL	BIST BALIKESİR	9662	9532	1.4%	8036	20%
YSBUR	BIST BURSA	19101	19335	-1.2%	14349	33%
XSDNZ	BIST DENİZLİ	10359	9948	4.1%	6224	66%
XSGRT	BIST SİĞORTA	68305	67119	1.8%	33697	103%
XSIST	BIST İSTANBUL	13396	13534	-1.0%	9479	41%
XSIZM	BIST İZMİR	15465	15388	0.5%	13131	18%
XSKAY	BIST KAYSERİ	34437	33823	1.8%	28581	20%
XSKOC	BIST KOCAELİ	27520	28298	-2.7%	23577	17%
XSKON	BIST KONYA	10885	10948	-0.6%	7870	38%
XSPOR	BIST SPOR	4905	4486	9.3%	3668	34%
XSTKR	BIST TEKİRDAĞ	44685	44463	0.5%	39257	14%
XTAST	BIST TAŞ, TOPRAK	11680	11642	0.3%	10958	7%
XTCRT	BIST TİCARET	24453	24495	-0.2%	16660	47%
XTEKS	BIST TEKSTİL, DERİ	4273	4200	1.7%	2994	43%
XTM25	BIST TEMETTÜ 25	14598	14991	-2.6%	9394	55%
XTMTU	BIST TEMETTÜ	11121	11360	-2.1%	7491	48%
XTRZM	BIST TURİZM	1503	1448	3.8%	997	51%
XTUMY	BIST TUM-100	34625	34235	1.1%	25772	34%
XUHIZ	BIST HİZMETLER	9642	9704	-0.6%	6839	41%
XULAS	BIST ULUŞTIRMA	34596	35136	-1.5%	24695	40%
XUSIN	BIST SİNAİ	14179	14282	-0.7%	11532	23%
XUSRD	BIST SÜRÜDÜRÜLEBİLİRLİK	14197	14472	-1.9%	9694	46%
XUTEK	BIST TEKNOLOJİ	13344	13432	-0.7%	9541	40%
XYLDZ	BIST YILDIZ	11065	11214	-1.3%	8042	38%
XYORT	BIST MENKUL KIYIM Y.O.	4051	4094	-1.1%	3385	20%
XYUZO	BIST 100-30	18805	18825	-0.1%	14042	34%
X10XB	BIST BANKA DİSİ LİKİT 10	12260	12480	-1.8%	9883	24%
XAKUR	BIST ARACI KURUMLAR	45002	44721	0.6%	36746	22%
XLBNK	BIST LİKİT BANKA	13082	13617	-3.9%	7700	70%
XTKJS	BIST TEKNOLOJİ AĞIRLIK SINIRLAMALI	20614	20635	-0.1%	14089	46%

Kaynak: Deniz Yatırım Strateji ve Araştırma, Rasyonel

Seçilmiş BIST Endekslerine Ait Günlük Performanslar

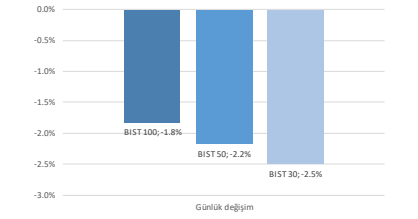

Kaynak: Deniz Yatırım Strateji ve Araştırma Bölümü hesaplamaları, Rasyonel

Seçilmiş BIST Endekslerine Ait Günlük Performanslar

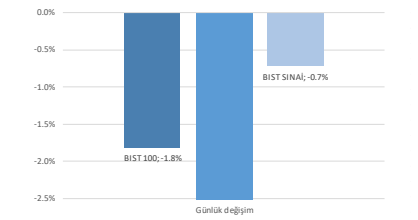

Kaynak: Deniz Yatırım Strateji ve Araştırma Bölümü hesaplamaları, Rasyonel

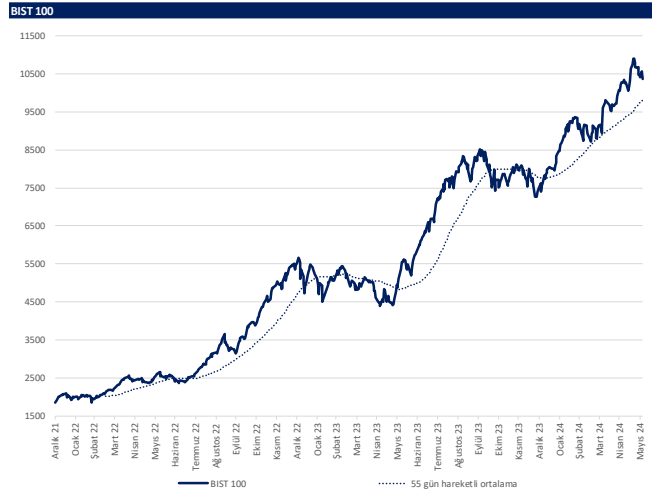

Kaynak: Deniz Yatırım Strateji ve Araştırma, Rasyonel

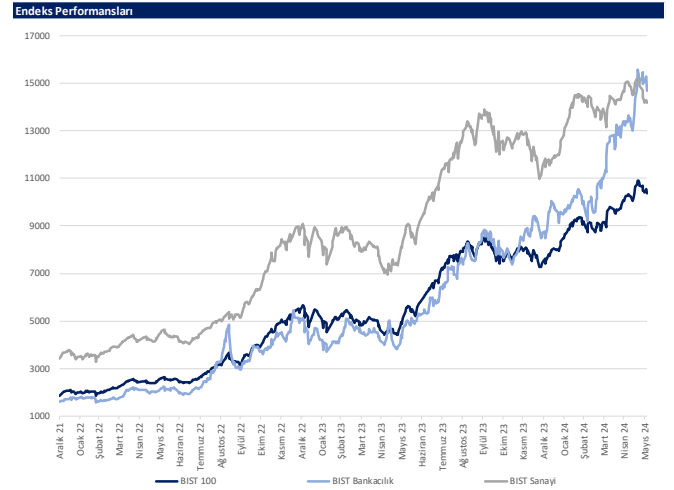

Kaynak: Deniz Yatırım Strateji ve Araştırma, Rasyonel

Günlük bazda seçilmiş indikatörler puanlama sistemi



DENİZ YATIRIM STRATEJİ & ARAŞTIRMA | BIST 100 ENDEKSİ GÜNLÜK BAZDA SEÇİLMİŞ İNDİKATÖRLER PUANLAMA SİSTEMİ

Hisse Sembeli	Son kapanış	Önceki gün kapanış	Değişim	İşlem Hacmi (milyon)	RSI	MACD	İşlem Hacmi > 3 gün ort.	RSI > 5 gün ort.	RSI < 70.0	RSI > 30.0	MACD > 5 gün ort.	MACD > 0	Son Kapanış > 3 gün ort.	Öncelikli Puan	Puan
KRMMD	30.80	30.48	1.05%	2,402.14	69.40	1.02	✓	✓	✓	✓	✓	✓	✓	100.0	100.0
MGROS	493.25	490.50	0.56%	958.79	60.47	9.16	✓	✓	✓	✓	✓	✓	✓	100.0	100.0
ANSGR	117.90	118.30	-0.34%	435.15	82.90	6.95	✓	✓	✓	✓	✓	✓	✓	91.0	91.0
TAVHL	252.25	251.00	0.50%	754.35	74.23	10.25	✓	✓	✓	✓	✓	✓	✓	91.0	91.0
ULKER	149.90	144.60	3.67%	1,341.50	71.85	7.48	✓	✓	✓	✓	✓	✓	✓	91.0	91.0
AKFGY	2.35	2.30	2.17%	209.74	51.10	0.00	✓	✓	✓	✓	✓	✓	✓	87.5	87.5
AKSA	123.90	118.70	4.38%	418.70	60.78	2.63	✓	✓	✓	✓	✓	✓	✓	87.5	87.5
BIDEN	19.42	19.05	1.94%	137.41	56.22	-0.09	✓	✓	✓	✓	✓	✓	✓	87.5	87.5
BRYAT	2,567.50	2,443.00	5.10%	458.92	34.81	-174.64	✓	✓	✓	✓	✓	✓	✓	87.5	87.5
ECLIC	53.27	51.80	2.83%	207.31	49.36	0.04	✓	✓	✓	✓	✓	✓	✓	87.5	87.5
KCAER	54.65	52.75	3.60%	464.26	49.48	-0.90	✓	✓	✓	✓	✓	✓	✓	87.5	87.5
KDZAR	50.50	50.30	0.40%	8,093.86	62.16	1.36	✓	✓	✓	✓	✓	✓	✓	87.5	87.5
MAVI	99.75	96.45	3.42%	480.13	64.26	2.60	✓	✓	✓	✓	✓	✓	✓	87.5	87.5
PGSLUS	209.30	210.40	-0.52%	2,077.80	55.52	3.59	✓	✓	✓	✓	✓	✓	✓	87.5	87.5
SASA	45.40	45.74	-0.74%	1,977.20	49.67	0.59	✓	✓	✓	✓	✓	✓	✓	87.5	87.5
SAYAS	69.35	68.25	1.61%	58.67	37.02	-3.09	✓	✓	✓	✓	✓	✓	✓	87.5	87.5
BIMAS	492.00	496.75	-0.96%	2,981.44	70.04	20.19	✓	✓	✓	✓	✓	✓	✓	78.5	78.5
ERGL	49.16	49.60	-0.89%	8,093.86	62.16	1.36	✓	✓	✓	✓	✓	✓	✓	78.5	78.5
AFFES	214.00	214.00	0.00%	570.94	68.50	7.33	✓	✓	✓	✓	✓	✓	✓	75.0	75.0
BOBET	29.48	28.66	2.86%	120.04	32.56	-1.78	✓	✓	✓	✓	✓	✓	✓	75.0	75.0
CANTE	16.65	16.53	0.73%	154.55	36.07	-0.40	✓	✓	✓	✓	✓	✓	✓	75.0	75.0
CCOLA	790.00	800.00	-1.25%	561.29	66.10	24.42	✓	✓	✓	✓	✓	✓	✓	75.0	75.0
GURBF	154.50	153.80	0.46%	841.99	44.50	-0.68	✓	✓	✓	✓	✓	✓	✓	75.0	75.0
IPFSE	39.48	38.94	1.39%	1,532.81	48.38	-0.20	✓	✓	✓	✓	✓	✓	✓	75.0	75.0
KOZAL	21.34	21.34	0.00%	2,018.78	42.55	-0.34	✓	✓	✓	✓	✓	✓	✓	75.0	75.0
TSKB	11.58	11.75	-1.45%	246.48	64.85	0.43	✓	✓	✓	✓	✓	✓	✓	75.0	75.0
TUKAS	7.53	7.36	2.31%	123.60	40.87	-0.19	✓	✓	✓	✓	✓	✓	✓	75.0	75.0
BRSAN	498.00	497.00	0.20%	615.07	28.50	-25.46	✓	✓	✓	✓	✓	✓	✓	66.0	66.0
EKOYO	8.91	8.92	-0.11%	2,344.49	42.01	-0.21	✓	✓	✓	✓	✓	✓	✓	66.0	66.0
TTKOM	48.80	47.20	3.39%	1,349.34	78.81	2.18	✓	✓	✓	✓	✓	✓	✓	66.0	66.0
TURSG	81.10	80.50	0.75%	296.79	77.09	3.61	✓	✓	✓	✓	✓	✓	✓	66.0	66.0
ALARK	121.00	120.90	0.08%	834.34	52.40	-0.08	✓	✓	✓	✓	✓	✓	✓	62.5	62.5
ISMEN	40.48	40.44	0.10%	202.69	60.34	1.47	✓	✓	✓	✓	✓	✓	✓	62.5	62.5
PETKM	21.08	21.34	-1.22%	1,747.63	52.00	0.12	✓	✓	✓	✓	✓	✓	✓	62.5	62.5
TABGD	183.30	180.40	1.61%	303.92	69.89	7.29	✓	✓	✓	✓	✓	✓	✓	62.5	62.5
DOHOL	14.50	14.58	-0.55%	516.19	47.68	-0.17	✓	✓	✓	✓	✓	✓	✓	53.5	53.5
GWIND	29.40	29.70	-1.01%	94.01	53.07	0.48	✓	✓	✓	✓	✓	✓	✓	53.5	53.5
HALKB	18.00	18.47	-2.54%	1,744.55	55.47	0.56	✓	✓	✓	✓	✓	✓	✓	53.5	53.5
OTKAR	607.50	616.50	-1.46%	193.33	61.32	25.23	✓	✓	✓	✓	✓	✓	✓	53.5	53.5
OYAKC	59.50	60.10	-1.00%	426.77	42.52	0.12	✓	✓	✓	✓	✓	✓	✓	53.5	53.5
TRAK	953.00	988.50	-3.59%	359.91	43.45	10.56	✓	✓	✓	✓	✓	✓	✓	53.5	53.5
AKYE	27.20	27.56	-1.31%	181.77	53.48	0.29	✓	✓	✓	✓	✓	✓	✓	50.0	50.0
ECZYT	239.90	233.93	2.55%	102.99	47.75	-1.02	✓	✓	✓	✓	✓	✓	✓	50.0	50.0
IZENR	23.88	23.72	0.67%	78.73	35.35	-0.83	✓	✓	✓	✓	✓	✓	✓	50.0	50.0
KAYSE	28.40	28.08	1.14%	85.78	33.78	-0.88	✓	✓	✓	✓	✓	✓	✓	50.0	50.0
KONYA	8,750.00	8,582.50	1.95%	198.21	37.10	-490.87	✓	✓	✓	✓	✓	✓	✓	50.0	50.0
QUAGR	3.57	3.51	1.71%	102.67	35.78	-0.18	✓	✓	✓	✓	✓	✓	✓	50.0	50.0
VESSR	23.10	24.04	-3.91%	223.22	54.58	0.29	✓	✓	✓	✓	✓	✓	✓	50.0	50.0
VESTL	86.55	86.00	0.64%	295.00	42.43	-1.28	✓	✓	✓	✓	✓	✓	✓	50.0	50.0
BERA	17.39	17.53	-0.80%	183.15	40.68	-0.29	✓	✓	✓	✓	✓	✓	✓	41.0	41.0
BFREN	872.50	875.00	-0.29%	105.31	32.68	-30.46	✓	✓	✓	✓	✓	✓	✓	41.0	41.0
ENKAI	40.88	42.08	-2.85%	759.80	62.09	1.28	✓	✓	✓	✓	✓	✓	✓	41.0	41.0
GARAN	104.30	108.60	-3.96%	2,241.09	68.86	6.36	✓	✓	✓	✓	✓	✓	✓	41.0	41.0
KLESR	49.15	49.00	0.33%	98.58	24.28	-2.74	✓	✓	✓	✓	✓	✓	✓	41.0	41.0
MATK	47.40	47.88	-1.00%	592.13	30.39	-3.00	✓	✓	✓	✓	✓	✓	✓	41.0	41.0
ODAS	8.42	8.62	-2.32%	636.87	32.88	-0.17	✓	✓	✓	✓	✓	✓	✓	41.0	41.0
SOKM	60.30	60.10	0.33%	417.92	41.20	-0.30	✓	✓	✓	✓	✓	✓	✓	41.0	41.0
ZOREN	5.57	5.57	0.00%	1,004.57	35.45	-0.11	✓	✓	✓	✓	✓	✓	✓	41.0	41.0
BTCM	135.30	135.90	-0.44%	104.14	44.59	0.20	✓	✓	✓	✓	✓	✓	✓	37.5	37.5
CWENZ	225.10	228.10	-1.40%	167.56	41.49	-1.29	✓	✓	✓	✓	✓	✓	✓	37.5	37.5
BIENY	36.58	36.54	0.11%	1,006.26	28.81	-1.38	✓	✓	✓	✓	✓	✓	✓	33.0	33.0
EGENE	12,595.00	12,690.00	-0.75%	260.41	28.76	-650.82	✓	✓	✓	✓	✓	✓	✓	33.0	33.0
FROTO	1,020.00	1,080.00	-5.56%	2,067.86	28.62	-15.91	✓	✓	✓	✓	✓	✓	✓	33.0	33.0
TCELL	99.75	102.60	-2.78%	4,819.11	74.87	5.13	✓	✓	✓	✓	✓	✓	✓	33.0	33.0
AHGKZ	13.95	13.98	-0.21%	89.56	42.48	0.25	✓	✓	✓	✓	✓	✓	✓	28.5	28.5
AKBNK	63.50	66.80	-4.94%	3,742.80	52.62	2.48	✓	✓	✓	✓	✓	✓	✓	28.5	28.5
AKSEN	46.32	46.30	0.04%	200.98	62.47	2.06	✓	✓	✓	✓	✓	✓	✓	28.5	28.5
ALBRK	5.82	5.98	-2.68%	122.31	56.75	0.32	✓	✓	✓	✓	✓	✓	✓	28.5	28.5
ARCLK	176.50	176.30	0.11%	508.70	44.32	2.14	✓	✓	✓	✓	✓	✓	✓	28.5	28.5
ENERY	170.00	170.00	0.00%	78.65	43.29	1.19	✓	✓	✓	✓	✓	✓	✓	28.5	28.5
ISCTR	16.01	16.50	-2.97%	6,488.45	65.28	0.79	✓	✓	✓	✓	✓	✓	✓	28.5	28.5
ISOYO	16.61	16.90	-1.72%	64.74	50.31	0.24	✓	✓	✓	✓	✓	✓	✓	28.5	28.5
KCHOL	227.00	232.20	-2.24%	5,250.67	41.71	4.46	✓	✓	✓	✓	✓	✓	✓	28.5	28.5
SAHOL	97.70	100.60	-2.88%	2,586.11	51.73	2.47	✓	✓	✓	✓	✓	✓	✓	28.5	28.5
SISE	48.24	48.96	-1.47%	2,028.02	36.68	0.14	✓	✓	✓	✓	✓	✓	✓	28.5	28.5
SKBNK	5.10	5.16	-1.16%	240.15	55.71	0.10	✓	✓	✓	✓	✓	✓	✓	28.5	28.5
TKFEN	52.45	53.15	-1.32%	127.00	51.14	1.18	✓	✓	✓	✓	✓	✓	✓	28.5	28.5
TOASO	297.25	307.75	-3.41%	1,013.08	53.12	9.87	✓	✓	✓	✓	✓	✓	✓	28.5	28.5
VAKBN	22.54	23.64	-4.65%	795.13	60.13	1.06	✓	✓	✓	✓	✓	✓	✓	28.5	28.5
YKBNK	31.40	32.88	-4.50%	4,454.90	44.02	0.66	✓	✓	✓	✓	✓	✓	✓	28.5	28.5
ASELS	59.20	60.40	-1.99%	1,898.47	47.25	-0.10	✓	✓	✓	✓	✓	✓	✓	25.0	25.0
THYAO	306.00	312.00	-1.92%	10,372.17	44.48	-0.65	✓	✓	✓	✓	✓	✓	✓	25.0	25.0
YETK	181.30	198.60	-3.87%	192.04	38.47	-7.27	✓	✓	✓	✓	✓	✓	✓	25.0	25.0
AGROT	17.11	18.28	-6.40%	1,082.57	21.36	-3.87	✓	✓	✓	✓	✓	✓	✓	16.0	16.0
AKCNS	135.70	136.60	-0.66%	89.73	33.89	-2.43	✓	✓	✓	✓	✓	✓	✓	16.0	16.0
ASTOR	98.00	98.50	-0.51%	1,357.31	41.58	-0.56	✓	✓	✓	✓	✓	✓	✓	16.0	16.0
CMSA	30.62	31.04	-1.35%	168.35	37.56	-0.15	✓	✓	✓	✓	✓	✓	✓	16.0	16.0
ODAS	278.00	287.00	-3.14%	1,044.25	38.21	-1.43	✓	✓	✓	✓	✓	✓	✓	16.0	16.0
ENISA	60.50	61.15	-1.06%	353.51	26.55	-0.20	✓	✓	✓	✓	✓	✓	✓	16.0	16.0
ELREN	14.23	14.49	-1.79%	88.52											

Son 90 güne ait dip-zirve analizi



DENİZ YATIRIM STRATEJİ & ARAŞTIRMA | BIST 100 ENDEKSİ DİP-ZİRVE ANALİZİ

Hisse	Son kapanış	Önceki kapanış	Değişim %	Son 90 gün zirvesi	Son 90 gün dip	Zirveye uzaklık	Dibe uzaklık	Zirveye geçti mi?
ASEES	214.00	214.00	0.0%	214.00	131.10	-	39%	✓
AGROT	17.11	18.28	-6.4%	44.84	17.01	162%	1%	x
AHGAZ	13.95	13.98	-0.2%	16.51	12.12	18%	13%	x
AKBNK	63.50	66.80	-4.9%	69.80	37.09	10%	42%	x
AKCNS	135.70	136.60	-0.7%	179.69	131.55	32%	3%	x
AKFGY	2.35	2.30	2.2%	2.85	1.95	21%	17%	x
AKFYE	27.20	27.56	-1.3%	31.78	18.90	17%	31%	x
AKSA	123.90	118.70	4.4%	127.30	83.52	3%	33%	x
AKSEN	46.32	46.30	0.0%	48.68	33.14	5%	28%	x
ALARK	121.00	120.90	0.1%	142.83	94.08	18%	22%	x
ALBRK	5.82	5.98	-2.7%	6.50	4.06	12%	30%	x
ALFAS	72.50	72.90	-0.5%	119.30	72.50	65%	-	x
ANSGR	117.90	118.30	-0.3%	118.30	65.25	0%	45%	x
ARCLK	176.50	176.30	0.1%	195.00	133.50	10%	24%	x
ASELS	59.20	60.40	-2.0%	66.50	48.40	12%	18%	x
ASTOR	98.00	98.50	-0.5%	131.00	89.95	34%	8%	x
BERA	17.39	17.53	-0.8%	21.50	11.72	24%	33%	x
BFREN	872.50	875.00	-0.3%	1345.00	870.00	54%	0%	x
BIENY	36.58	36.54	0.1%	52.30	36.54	43%	0%	x
BIMAS	492.00	496.75	-1.0%	496.75	346.50	1%	30%	x
BIOEN	19.42	19.05	1.9%	22.40	16.87	15%	13%	x
BOBET	29.48	28.66	2.9%	39.66	28.66	35%	3%	x
BRSAN	498.00	497.00	0.2%	745.50	493.75	50%	1%	x
BRYAT	2567.50	2443.00	5.1%	4438.76	2320.98	73%	10%	x
BTCIM	135.30	135.90	-0.4%	144.80	107.00	7%	21%	x
CANTE	16.65	16.52	0.7%	20.30	16.53	22%	1%	x
CCOLA	790.00	800.00	-1.3%	800.00	529.67	1%	33%	x
CIMSA	30.62	31.04	-1.4%	37.63	28.65	23%	6%	x
CWENE	225.10	228.30	-1.4%	362.00	225.10	61%	-	x
DOAS	278.00	287.00	-3.1%	357.68	217.97	29%	22%	x
DOHOL	14.50	14.58	-0.5%	15.90	12.44	10%	14%	x
ECLIC	53.27	51.80	2.8%	59.48	44.40	12%	17%	x
ECZYT	239.90	233.93	2.6%	288.74	211.22	20%	12%	x
EGEEN	12595.00	12690.00	-0.7%	17367.44	10355.96	38%	18%	x
EKGYO	8.91	8.92	-0.1%	11.63	8.70	31%	2%	x
ENERY	170.00	170.00	0.0%	188.40	133.00	11%	22%	x
ENISA	60.50	61.15	-1.1%	69.90	47.57	16%	21%	x
ENKAI	40.88	42.08	-2.9%	42.08	32.34	3%	21%	x
EREGL	49.16	49.60	-0.9%	49.60	37.82	1%	23%	x
EUPWR	113.80	116.40	-2.2%	200.20	113.80	76%	-	x
EUREN	14.23	14.49	-1.8%	21.32	14.20	50%	0%	x
FROTO	1020.00	1080.00	-5.6%	1222.00	798.11	20%	22%	x
GARAN	104.30	108.60	-4.0%	108.60	56.43	4%	46%	x
GESAN	59.60	59.75	-0.3%	89.00	59.40	49%	0%	x
GUBRF	154.50	153.80	0.5%	211.30	137.80	37%	11%	x
GWIND	29.40	29.70	-1.0%	31.04	23.34	6%	21%	x
HALKB	18.00	18.47	-2.5%	19.20	12.92	7%	28%	x
HEKTS	14.65	14.86	-1.4%	22.24	14.54	52%	1%	x
IPEKE	39.48	38.94	1.4%	44.80	34.66	13%	12%	x
ISCTR	16.01	16.50	-3.0%	16.50	9.57	3%	40%	x
ISGYO	16.61	16.90	-1.7%	19.14	14.19	15%	15%	x
ISMEN	40.48	40.44	0.1%	42.11	29.03	4%	28%	x
IZENR	23.88	23.72	0.7%	35.80	23.52	50%	2%	x
KAYSE	28.40	28.08	1.1%	37.68	28.04	33%	1%	x
KCAER	54.65	52.75	3.6%	65.05	36.74	19%	33%	x
KCHOL	227.00	232.20	-2.2%	263.75	147.72	16%	35%	x
KLSER	49.16	49.00	0.3%	82.75	49.00	68%	0%	x
KONTR	201.70	211.10	-4.5%	300.50	201.70	49%	-	x
KONYA	8750.00	8582.50	2.0%	12072.50	7347.50	38%	16%	x
KOZAA	50.50	50.30	0.4%	53.50	45.04	6%	11%	x
KOZAL	21.34	21.34	0.0%	25.34	19.93	19%	7%	x
KRDMD	30.80	30.48	1.0%	30.80	21.08	32%	-	✓
MAVI	99.75	96.45	3.4%	99.75	65.96	-	34%	✓
MGROS	493.25	490.50	0.6%	499.96	387.16	1%	22%	x
MNATK	47.40	47.88	-1.0%	81.05	47.40	71%	30%	x
ODAS	8.42	8.62	-2.3%	10.68	8.14	27%	3%	x
OTKAR	607.50	616.50	-1.5%	631.50	432.00	4%	29%	x
OYAKC	59.50	60.10	-1.0%	73.55	54.50	24%	8%	x
PETKM	21.08	21.24	-1.2%	25.44	18.44	21%	13%	x
PGSUS	209.30	210.40	-0.5%	218.00	147.62	4%	29%	x
QUAGR	3.57	3.51	1.7%	4.71	3.39	32%	5%	x
REDR	34.90	35.38	-1.4%	76.10	25.80	116%	26%	x
SAHOL	97.70	100.60	-2.9%	106.40	66.61	9%	32%	x
SASA	45.40	45.74	-0.7%	49.40	36.76	9%	19%	x
SAYAS	69.25	68.25	1.6%	116.00	67.55	67%	3%	x
SDITR	283.50	287.75	-1.5%	429.50	279.50	51%	1%	x
SISE	48.24	48.96	-1.5%	54.50	44.00	13%	9%	x
SKBNK	5.10	5.16	-1.2%	5.44	4.03	7%	21%	x
SMRTG	50.05	51.30	-2.4%	71.90	50.05	44%	-	x
SOKM	60.30	60.10	0.3%	73.15	55.80	21%	7%	x
TABGD	183.30	180.40	1.6%	183.30	126.30	-	31%	✓
TAVHL	252.25	251.00	0.5%	252.25	126.00	-	50%	✓
TCELL	99.75	102.60	-2.8%	102.60	61.50	3%	38%	x
THYAO	306.00	312.00	-1.9%	330.00	251.00	8%	18%	x
TKEFN	52.45	53.15	-1.3%	56.15	38.28	7%	27%	x
TOASO	297.25	307.75	-3.4%	317.75	217.91	7%	27%	x
TSKB	11.58	11.75	-1.4%	11.75	7.74	1%	33%	x
ITKOM	48.80	47.20	3.4%	48.80	28.72	-	41%	✓
ITRAK	953.00	988.50	-3.6%	1063.00	670.37	12%	30%	x
TUKAS	7.53	7.36	2.3%	9.71	7.26	29%	4%	x
TUPRS	168.60	173.90	-3.0%	204.00	134.09	21%	20%	x
TURSG	81.10	80.50	0.7%	81.10	47.04	-	42%	✓
ULKER	149.90	144.60	3.7%	149.90	89.05	-	41%	✓
VAKBN	22.54	23.64	-4.7%	23.64	13.22	5%	41%	x
VESBE	23.10	24.04	-3.9%	24.14	16.18	5%	30%	x
VESTL	86.55	86.00	0.6%	103.00	48.64	19%	44%	x
YEOTK	181.30	188.60	-3.9%	273.75	178.00	51%	2%	x
YKBNK	31.40	32.88	-4.5%	37.96	20.05	21%	36%	x
YILGD	12.24	12.34	-0.8%	17.28	12.24	41%	-	x
ZOREN	5.57	5.57	0.0%	6.75	4.38	21%	21%	x

Kaynak: Deniz Yatırım Strateji ve Araştırma Bölümü hesaplamaları, Rasyonet

Seçilmiş rasyolar



DENİZ YATIRIM STRATEJİ & ARAŞTIRMA | BIST 100 HIZLI BAKIŞ

Hisse kodu	Şirket İsmi	Sektör	F/K	FD/FAVÖK	FD/SATIŞLAR	Özkaynak karlılığı	Piyasa değeri (milyar TL)	Halka açıklık oranı	BIST 100 payı
AEFES	Anadolu Efes Biraçılık	BIRAÇILIK VE MÜRUBAT	5.70	5.83	0.96	46%	126.7	32%	1.4%
AGROT	Agrotech Yüksek Teknoloji Ve Yatırım	TEKNOLOJİ	13.66	78.69	11.05	33%	20.5	25%	0.2%
AHGAZ	Ahioto Doğal Gaz Dağıtım Enerji Ve Yat.	PETROL VE PETROL ÜRÜNLERİ	11.69	19.75	1.45	25%	36.3	25%	0.4%
AKBNK	Akbank	BANKACILIK	4.79			37%	330.2	52%	3.7%
AKCMS	Akçansa	ÇİMENTO	15.01	7.40	1.44	18%	26.0	19%	0.3%
AKGY	Akfen G.M.Y.O.	GAYRİMENKUL YATIRIM ORT.	12.62	12.18	10.94	6%	9.2	45%	0.1%
AKFYE	Akfen Yenilenebilir Enerji	ELEKTRİK	6.07	12.92	8.33	43%	27.6	31%	0.3%
AKSA	Aksa	ENDÜSTRİYEL TEKSTİL	17.61	8.54	0.69	16%	115.3	15%	1.3%
AKSEN	Aksa Enerji	ELEKTRİK	10.33	8.62	1.95	22%	56.8	21%	0.6%
ALARK	Alarko Holding	İNŞAAT, TAHAHÜT	7.94	924.10	5.86	24%	52.6	31%	0.6%
ALBRK	Albaraka Türk Katılım Bankası	BANKACILIK	4.13			31%	14.6	38%	0.2%
ALFAS	Alfa Solar Enerji	ELEKTRİK	25.67	17.79	3.30	60%	26.7	20%	0.3%
ANSGR	Anadolü Sigorta	SİGORTA	6.63			74%	59.0	35%	0.7%
ARCLK	Arçelik	DAYANIKLI TÜKETİM	17.61	8.54	0.69	16%	115.3	15%	1.3%
ASELS	Aselsan	İLETİŞİM ÇİHAZLARI	27.95	17.97	3.90	14%	270.0	26%	3.0%
ASTOR	Astor Enerji	ELEKTRİK	19.38	14.35	4.84	53%	97.8	21%	1.1%
BERA	Bera Holding	HOLDİNG	3.98	6.15	0.85	29%	11.9	54%	0.1%
BFREN	Bosch Fren Sistemleri	OTOMOTİV PARÇASI	373.76	22.05		-45%	26.7	15%	0.3%
BIENY	Bien Yapı Ürünleri	İNŞAAT MALZEMELERİ	114.34	11.38	1.52	2%	13.2	20%	0.1%
BINAF	Bim Birlikçi Magazalar	PERAKENDE	19.35	22.84	0.96	37%	298.7	60%	3.4%
BIODEN	Biotrend Çevre Ve Enerji Yatırımları	ELEKTRİK	10.24	27.83	5.68	67%	9.7	38%	0.1%
BOBOT	Boğaziçi Beton Sanayi Ve Ticaret	ÇİMENTO	8.62	5.30	1.28	38%	11.2	30%	0.1%
BRNSAN	Borusan Boru Sanayi	DEMİR, ÇELİK TEMEL	22.61	14.64	1.50	15%	70.6	17%	0.8%
BRVAT	Borusan Yat. Paz.	HOLDİNG	37.28		616.31	9%	72.2	13%	0.8%
BTCİM	Btç Çimento	ÇİMENTO	13.28	17.29	2.51	41%	24.4	43%	0.3%
CAATE	Çağrı Tirmik	ELEKTRİK	34.96	9.81	2.66	5%	15.6	42%	0.2%
CCOLA	Coca Cola İçecek	BIRAÇILIK VE MÜRUBAT	9.99	12.37	2.19	58%	201.0	25%	2.3%
CİMSA	Cimsa	ÇİMENTO	11.42	9.42	1.56	20%	29.0	45%	0.3%
CWENE	Cw Enerji Mühendislik	ELEKTRİK	73.55	12.35	2.50	11%	27.9	24%	0.3%
DOAS	Doğuş Otomotiv	OTOMOTİV	3.62	2.62	0.39	54%	61.2	34%	0.7%
DODOL	Doğan Holding	HOLDİNG	127.94	3.13	0.61	1%	37.9	36%	0.4%
ECLIC	Eczacıbaşı İlaç	13 SAĞLIK	13.62	47.59	5.89	11%	37.3	19%	0.4%
ECZYT	Eczacıbaşı Yatırım	HOLDİNG	26.44			8%	25.7	22%	0.3%
EĞEEN	Ege Endüstri	OTOMOTİV PARÇASI	56.98	40.28	10.08	25%	39.7	34%	0.4%
EKGYO	Emlak G.M.Y.O.	GAYRİMENKUL YATIRIM ORT.		4.76	0.82	-10%	33.9	13%	0.4%
ENERY	Enerya Enerji	ELEKTRİK	11.13	13.32	1.07	22%	24.7	27%	0.3%
ENISA	Eneryisa Enerji	ELEKTRİK	16.89	5.03	0.69	10%	71.5	20%	0.8%
ENKAİ	Enka İnşaat	İNŞAAT, TAHAHÜT	13.74	9.18	1.86	10%	245.3	12%	2.8%
ERGLG	Ereğli Demir Çelik	DEMİR, ÇELİK TEMEL	18.03	10.43	1.32	6%	172.1	48%	1.9%
EUPOWER	Europower Enerji Ve Otomasyon Teknolojileri	ELEKTRİK	32.71	15.41	3.52	20%	25.0	27%	0.3%
EUREN	European Endüstri İnşaat	İNŞAAT MALZEMELERİ	17.00	23.01	2.87	23%	10.8	30%	0.1%
FROTO	Ford Otosan	OTOMOTİV	7.18	10.29	1.00	95%	357.9	18%	4.0%
GARAN	Garanti Bankası	BANKACILIK	4.66			44%	498.1	44%	4.9%
GESAN	Gırsın Elektrik Sanayi Taahhüt Ve Ticaret	ELEKTRİK	39.90	7.68	2.54	17%	27.4	28%	0.3%
GUBRF	Gübre Fabrikaları	TARIM KİMYASALLARI	23.33	1.59		-5%	51.6	22%	0.6%
GWIND	Galata Wind Enerji	ELEKTRİK	20.13	12.47	9.24	17%	15.9	30%	0.2%
HALKB	Halk Bankası	BANKACILIK	12.12			9%	129.3	9%	1.5%
HECTS	Hekttaş	TARIM KİMYASALLARI			7.60	-17%	37.1	41%	0.4%
IPEKE	İpek Doğal Enerji Kaynakları	BANKACILIK	57.17	0.28	0.08	4%	10.3	36%	0.1%
İBANKS	İş Bankası (Ç)	BANKACILIK	5.45			31%	400.2	31%	4.5%
İSGYO	İş G.M.Y.O.	GAYRİMENKUL YATIRIM ORT.	6.52	25.02	15.81	11%	15.9	38%	0.2%
İSMEN	İş Yatırım	ARACI KURUM	10.96	3.91	0.11	47%	60.7	28%	0.7%
İZENR	İzdemir Enerji Elektrik Üretim	ELEKTRİK	12.55	14.34	1.80	22%	13.7	24%	0.2%
KAYSE	Kayseri Şeker Fabrikası	GIDA	4.75	13.96	2.47	31%	20.1	20%	0.2%
KCALR	Kocaeli Çelik	DEMİR, ÇELİK TEMEL	30.28	16.88	2.49	25%	35.9	24%	0.4%
KCHOL	Koç Holding	HOLDİNG	9.15	9.81	1.82	21%	575.6	22%	6.5%
KLSEK	Kaleseramik Çanakçile Kalebodur Seramik	SERAMİK	85.71	96.79	2.62	7%	25.3	21%	0.3%
KONTR	Kontrolmatik Teknoloji	ELEKTRİK	67.46	94.67	11.10	26%	40.3	39%	0.5%
KONYA	Konya Çimento	ÇİMENTO	62.39	65.21	9.62	50%	42.6	15%	0.5%
KOZAA	Koza Anadolu Metal	MADENÇİLİK	53.94	3.98	1.15	4%	19.6	44%	0.2%
KOZAL	Koza Altın İşletmeleri	MADENÇİLİK	168.20	22.48	7.29	2%	68.3	29%	0.8%
KRDMO	Kardemir (D)	DEMİR, ÇELİK TEMEL	22.11	14.15	0.88	7%	24.0	89%	0.3%
MAVİ	Mavi Giyim	TEKSTİL, ENTEGRE	22.21	7.63	1.41	39%	39.6	73%	0.4%
MGROS	Migros	PERAKENDE	11.64	30.93	0.47	37%	89.3	51%	1.0%
MIATK	Mia Teknoloji	TEKNOLOJİ	21.39	16.78	11.57	76%	23.4	57%	0.3%
ODAS	Odış Elektrik	ELEKTRİK	3.10	4.77	1.52	47%	11.8	73%	0.1%
OTİKAR	Ötökar	OTOMOTİV	32.70	44.96	3.11	47%	72.9	27%	0.8%
OYAKC	Oyak Çimento Fabrikaları	ÇİMENTO	9.13	7.54	2.28	53%	74.2	24%	0.8%
PETKM	Petkim	PETROL VE PETROL ÜRÜNLERİ	4.62		1.38	33%	53.4	47%	0.6%
PGSUS	Pegasus Hava Taahhütçü	HAVA YOLLARI VE HİZMETLERİ	5.81	9.02	2.46	47%	104.7	43%	1.2%
QUAGR	Qua Granit Hayat Yapı	İNŞAAT MALZEMELERİ	22.47	7.31	1.61	8%	9.4	32%	0.1%
REEDR	Reeder Teknoloji	TEKNOLOJİ	38.14	29.75	12.56	34%	31.2	23%	0.4%
SAHOL	Sabancı Holding	HOLDİNG	13.30	14.58	11.70	10%	205.2	51%	2.3%
SASA	Sasa	ENDÜSTRİYEL TEKSTİL	10.12	33.33	7.36	53%	245.6	24%	2.8%
SAYAS	Say Yenilenebilir Enerji	ELEKTRİK	44.44	27.90	5.71	28%	5.4	55%	0.1%
SDTRT	Sdt Uzay Ve Savunma Teknolojileri	TEKNOLOJİ	51.01	44.41	13.88	36%	16.4	21%	0.2%
SİSE	Şişe Cam	CAM	10.44	13.09	1.39	12%	147.8	49%	1.7%
SKBNK	Şekerbank	BANKACILIK	3.71	16.88	2.49	38%	9.5	48%	0.1%
SMRTG	Smart Güneş Enerjisi Teknolojileri	ELEKTRİK	29.64	23.17	4.12	77%	30.3	25%	0.3%
SOKM	Şok Marketler Ticaret	PERAKENDE	10.55	16.02	0.27	27%	35.8	51%	0.4%
TABGD	Tab Gıda Sanayi	GIDA	33.57	16.16	2.29	21%	47.9	20%	0.5%
TAVHL	Tav Havalimanları	HAVA YOLLARI VE HİZMETLERİ	10.48	10.96	3.36	23%	91.6	48%	1.0%
TCELL	Türkcell	İLETİŞİM	14.20	5.24	2.44	19%	219.5	54%	2.5%
THYAO	THY Hava Yolları	HAVA YOLLARI VE HİZMETLERİ	2.55	5.64	1.18	47%	422.3	50%	4.8%
TKFEN	Tekfen Holding	HOLDİNG			0.48	-7%	19.4	48%	0.2%
TOASO	Tofaş Otomobil Fab.	OTOMOTİV	9.81	6.93	1.06	60%	148.6	24%	1.7%
TSKB	T.S.K.B.	BANKACILIK	4.28			40%	32.4	39%	0.4%
TKOM	Türk Telekom	İLETİŞİM	10.40	6.59	2.15	33%	170.8	13%	1.9%
TRAK	Türk Traktör	OTOMOTİV	10.52	6.63	1.53	99%	95.4	24%	1.1%
TUKAS	Tuğay	GIDA	9.55	6.78	1.83	29%	11.1	33%	0.1%
TUPRS	Tupras	PETROL VE PETROL ÜRÜNLERİ	6.36	3.21	0.39	39%	324.9	49%	3.7%
TURSG	Turkiye Sigorta	SİGORTA	10.30			73%	94.2	18%	1.1%
ULKER	Ülker	GIDA	16.67	6.96	1.33	26%	55.4	39%	0.6%
VAKBN	T. Vakıflar Bankası	BANKACILIK	6.86			21%	223.5	6%	2.5%
VESBE	Vestel Beyaz Eya	DAYANIKLI TÜKETİM	7.82	5.21	0.67	40%	37.0	19%	0.4%
VESTL	Vestel	DAYANIKLI TÜKETİM	20.03	5.54	0.51	7%	29.0	35%	0.3%
YEOTK	Yeo Teknoloji Enerji Ve Endüstri	ELEKTRİK	40.97	15.92	2.83	58%	17.4	36%	0.2%
YKBNK	Yapı Ve Kredi Bankası	BANKACILIK	4.04			41%	265.2	39%	3.0%
YILGD	Yayla Agro Gıda	GIDA	25.96	11.70	1.43	11%	13.3	31%	0.1%
ZOREN	Zorlu Enerji	ELEKTRİK	2.55	10.50	2.49	41%	27.9	36%	0.3%

En düşük F/K	Şirket
2.55	ZOREN

En düşük FD/FAVÖK	Şirket
0.28	İPEKE

En düşük FD/SATIŞLAR	Şirket
0.08	İPEKE

En düşük özkaynak karlılığı	Şirket
-45%	BFREN

En düşük piyasa değeri	Şirket
5.4	SAYAS

En düşük halka açıklık oranı	Şirket
6%	VAKBN

En düşük BIST 100 payı	Şirket
0.1%	SAYAS

En yüksek F/K	Şirket
168.29	KOZAL

En yüksek FD/FAVÖK	Şirket
924.10	ALARK

En yüksek FD/SATIŞLAR	Şirket
616.31	BRVAT

En yüksek özkaynak karlılığı	Şirket
99%	TRAK

En yüksek piyasa değeri	Şirket
575.6	KCHOL

En yüksek halka açıklık oranı	Şirket
89%	KRDMO

En yüksek BIST 100 payı	Şirket
6.5%	KCHOL

Kaynak: Deniz Yatırım Strateji ve Araştırma Bölümü Analizlerim, Rasyolar
F/K, FD/FAVÖK ve FD/Satışlar rasyoların son 4 pyrek verilimine aittir.

Seçilmiş karşılaştırma analizleri

Deniz Yatırım		DENİZ YATIRIM STRATEJİ & ARAŞTIRMA BIST 100 SEÇİLMİŞ KARŞILAŞTIRMA ANALİZLERİ						
Hisse kodu	Şirket İsmi	Sektör	Haftalık karlılık	Aylık karlılık	Haftalık beta	Aylık beta	Haftalık sharp	Aylık sharp
AZGZ	Azade Yatırım Menkul Değerler	BİRKACILIK VE SERMAYET	0.39	0.39	0.88	0.82	0.09	0.19
AZGZ	Azade Yatırım Menkul Değerler	TEKNOLOJİ	0.25	0.44	1.64	2.40	0.46	0.68
AHSAZ	Ahlatıcı Doğal Gaz Dağıtım Enerji ve Yat.	PETROL VE PETROL ÜRÜNLERİ	0.27	0.77	1.44	1.44	0.04	0.04
AKENK	Akbank	BANKACILIK	0.30	0.71	1.20	1.27	0.11	0.20
AKGEM	Akfen Enerji	ÇİMENTO	0.43	0.75	1.22	1.22	0.11	0.11
AKFOT	Akfen Ç.M.M.Ö.	GAYMENLİK YATIRIM ORT.	0.44	0.72	1.07	1.07	-0.33	-0.33
AKREK	Akfen Yatırım Menkul Değerleri	ELEKTRİK	0.06	0.67	1.26	1.26	0.06	0.06
AKSA	Akisa	ENDÜSTRİYEL TEKSTİL	0.52	0.57	0.82	0.80	-0.03	-0.07
AKSAD	Aksoy Enerji	ELEKTRİK	0.76	0.57	0.85	0.85	0.04	0.04
ALARK	Alarko Holding	İNŞAAT, TAHHÜT	0.62	0.78	1.01	1.01	0.04	0.07
ALBEN	Albaraka Türk Katılım Bankası	BANKACILIK	0.60	0.75	1.16	1.16	-0.02	-0.02
ALFAS	Alfa Yatırım Enerji	ELEKTRİK	0.66	0.67	1.89	1.89	0.15	0.22
ANGOR	Anadolü Sigorta	SİGORTA	0.34	0.49	1.00	1.00	0.35	0.32
ANCL	Anadolü	DAYANIKLI TUKETİM	0.77	0.74	1.17	1.04	-0.26	-0.14
ASRIS	Asiyan	LETİŞİM/KARŞILAŞTIRMA	0.71	0.72	0.98	1.10	0.03	0.06
ASTOR	Astor Enerji	ELEKTRİK	0.63	0.84	1.57	1.57	0.27	0.27
BERA	Bera Holding	HOLDİNG	0.54	0.97	0.94	0.92	0.02	0.02
BREN	Borsa Yatırım	ÇİMENTO/TEKNOLOJİ	0.30	0.36	1.45	1.45	0.12	0.14
BREN	Borsa Yatırım	İNŞAAT/HAZİRAN/ENERJİ	0.54	0.88	1.56	1.56	-0.27	-0.27
BREN	Borsa Yatırım	TEKNOLOJİ	0.30	0.36	1.45	1.45	0.12	0.14
BREN	Borsa Yatırım	İNŞAAT/HAZİRAN/ENERJİ	0.54	0.88	1.56	1.56	-0.27	-0.27
BREN	Borsa Yatırım	TEKNOLOJİ	0.30	0.36	1.45	1.45	0.12	0.14
BREN	Borsa Yatırım	İNŞAAT/HAZİRAN/ENERJİ	0.54	0.88	1.56	1.56	-0.27	-0.27
BREN	Borsa Yatırım	TEKNOLOJİ	0.30	0.36	1.45	1.45	0.12	0.14
BREN	Borsa Yatırım	İNŞAAT/HAZİRAN/ENERJİ	0.54	0.88	1.56	1.56	-0.27	-0.27
BREN	Borsa Yatırım	TEKNOLOJİ	0.30	0.36	1.45	1.45	0.12	0.14
BREN	Borsa Yatırım	İNŞAAT/HAZİRAN/ENERJİ	0.54	0.88	1.56	1.56	-0.27	-0.27
BREN	Borsa Yatırım	TEKNOLOJİ	0.30	0.36	1.45	1.45	0.12	0.14
BREN	Borsa Yatırım	İNŞAAT/HAZİRAN/ENERJİ	0.54	0.88	1.56	1.56	-0.27	-0.27
BREN	Borsa Yatırım	TEKNOLOJİ	0.30	0.36	1.45	1.45	0.12	0.14
BREN	Borsa Yatırım	İNŞAAT/HAZİRAN/ENERJİ	0.54	0.88	1.56	1.56	-0.27	-0.27
BREN	Borsa Yatırım	TEKNOLOJİ	0.30	0.36	1.45	1.45	0.12	0.14
BREN	Borsa Yatırım	İNŞAAT/HAZİRAN/ENERJİ	0.54	0.88	1.56	1.56	-0.27	-0.27
BREN	Borsa Yatırım	TEKNOLOJİ	0.30	0.36	1.45	1.45	0.12	0.14
BREN	Borsa Yatırım	İNŞAAT/HAZİRAN/ENERJİ	0.54	0.88	1.56	1.56	-0.27	-0.27
BREN	Borsa Yatırım	TEKNOLOJİ	0.30	0.36	1.45	1.45	0.12	0.14
BREN	Borsa Yatırım	İNŞAAT/HAZİRAN/ENERJİ	0.54	0.88	1.56	1.56	-0.27	-0.27
BREN	Borsa Yatırım	TEKNOLOJİ	0.30	0.36	1.45	1.45	0.12	0.14
BREN	Borsa Yatırım	İNŞAAT/HAZİRAN/ENERJİ	0.54	0.88	1.56	1.56	-0.27	-0.27
BREN	Borsa Yatırım	TEKNOLOJİ	0.30	0.36	1.45	1.45	0.12	0.14
BREN	Borsa Yatırım	İNŞAAT/HAZİRAN/ENERJİ	0.54	0.88	1.56	1.56	-0.27	-0.27
BREN	Borsa Yatırım	TEKNOLOJİ	0.30	0.36	1.45	1.45	0.12	0.14
BREN	Borsa Yatırım	İNŞAAT/HAZİRAN/ENERJİ	0.54	0.88	1.56	1.56	-0.27	-0.27
BREN	Borsa Yatırım	TEKNOLOJİ	0.30	0.36	1.45	1.45	0.12	0.14
BREN	Borsa Yatırım	İNŞAAT/HAZİRAN/ENERJİ	0.54	0.88	1.56	1.56	-0.27	-0.27
BREN	Borsa Yatırım	TEKNOLOJİ	0.30	0.36	1.45	1.45	0.12	0.14
BREN	Borsa Yatırım	İNŞAAT/HAZİRAN/ENERJİ	0.54	0.88	1.56	1.56	-0.27	-0.27
BREN	Borsa Yatırım	TEKNOLOJİ	0.30	0.36	1.45	1.45	0.12	0.14
BREN	Borsa Yatırım	İNŞAAT/HAZİRAN/ENERJİ	0.54	0.88	1.56	1.56	-0.27	-0.27
BREN	Borsa Yatırım	TEKNOLOJİ	0.30	0.36	1.45	1.45	0.12	0.14
BREN	Borsa Yatırım	İNŞAAT/HAZİRAN/ENERJİ	0.54	0.88	1.56	1.56	-0.27	-0.27
BREN	Borsa Yatırım	TEKNOLOJİ	0.30	0.36	1.45	1.45	0.12	0.14
BREN	Borsa Yatırım	İNŞAAT/HAZİRAN/ENERJİ	0.54	0.88	1.56	1.56	-0.27	-0.27
BREN	Borsa Yatırım	TEKNOLOJİ	0.30	0.36	1.45	1.45	0.12	0.14
BREN	Borsa Yatırım	İNŞAAT/HAZİRAN/ENERJİ	0.54	0.88	1.56	1.56	-0.27	-0.27
BREN	Borsa Yatırım	TEKNOLOJİ	0.30	0.36	1.45	1.45	0.12	0.14
BREN	Borsa Yatırım	İNŞAAT/HAZİRAN/ENERJİ	0.54	0.88	1.56	1.56	-0.27	-0.27
BREN	Borsa Yatırım	TEKNOLOJİ	0.30	0.36	1.45	1.45	0.12	0.14
BREN	Borsa Yatırım	İNŞAAT/HAZİRAN/ENERJİ	0.54	0.88	1.56	1.56	-0.27	-0.27
BREN	Borsa Yatırım	TEKNOLOJİ	0.30	0.36	1.45	1.45	0.12	0.14
BREN	Borsa Yatırım	İNŞAAT/HAZİRAN/ENERJİ	0.54	0.88	1.56	1.56	-0.27	-0.27
BREN	Borsa Yatırım	TEKNOLOJİ	0.30	0.36	1.45	1.45	0.12	0.14
BREN	Borsa Yatırım	İNŞAAT/HAZİRAN/ENERJİ	0.54	0.88	1.56	1.56	-0.27	-0.27
BREN	Borsa Yatırım	TEKNOLOJİ	0.30	0.36	1.45	1.45	0.12	0.14
BREN	Borsa Yatırım	İNŞAAT/HAZİRAN/ENERJİ	0.54	0.88	1.56	1.56	-0.27	-0.27
BREN	Borsa Yatırım	TEKNOLOJİ	0.30	0.36	1.45	1.45	0.12	0.14
BREN	Borsa Yatırım	İNŞAAT/HAZİRAN/ENERJİ	0.54	0.88	1.56	1.56	-0.27	-0.27
BREN	Borsa Yatırım	TEKNOLOJİ	0.30	0.36	1.45	1.45	0.12	0.14
BREN	Borsa Yatırım	İNŞAAT/HAZİRAN/ENERJİ	0.54	0.88	1.56	1.56	-0.27	-0.27
BREN	Borsa Yatırım	TEKNOLOJİ	0.30	0.36	1.45	1.45	0.12	0.14
BREN	Borsa Yatırım	İNŞAAT/HAZİRAN/ENERJİ	0.54	0.88	1.56	1.56	-0.27	-0.27
BREN	Borsa Yatırım	TEKNOLOJİ	0.30	0.36	1.45	1.45	0.12	0.14
BREN	Borsa Yatırım	İNŞAAT/HAZİRAN/ENERJİ	0.54	0.88	1.56	1.56	-0.27	-0.27
BREN	Borsa Yatırım	TEKNOLOJİ	0.30	0.36	1.45	1.45	0.12	0.14
BREN	Borsa Yatırım	İNŞAAT/HAZİRAN/ENERJİ	0.54	0.88	1.56	1.56	-0.27	-0.27
BREN	Borsa Yatırım	TEKNOLOJİ	0.30	0.36	1.45	1.45	0.12	0.14
BREN	Borsa Yatırım	İNŞAAT/HAZİRAN/ENERJİ	0.54	0.88	1.56	1.56	-0.27	-0.27
BREN	Borsa Yatırım	TEKNOLOJİ	0.30	0.36	1.45	1.45	0.12	0.14
BREN	Borsa Yatırım	İNŞAAT/HAZİRAN/ENERJİ	0.54	0.88	1.56	1.56	-0.27	-0.27
BREN	Borsa Yatırım	TEKNOLOJİ	0.30	0.36	1.45	1.45	0.12	0.14
BREN	Borsa Yatırım	İNŞAAT/HAZİRAN/ENERJİ	0.54	0.88	1.56	1.56	-0.27	-0.27
BREN	Borsa Yatırım	TEKNOLOJİ	0.30	0.36	1.45	1.45	0.12	0.14
BREN	Borsa Yatırım	İNŞAAT/HAZİRAN/ENERJİ	0.54	0.88	1.56	1.56	-0.27	-0.27
BREN	Borsa Yatırım	TEKNOLOJİ	0.30	0.36	1.45	1.45	0.12	0.14
BREN	Borsa Yatırım	İNŞAAT/HAZİRAN/ENERJİ	0.54	0.88	1.56	1.56	-0.27	-0.27
BREN	Borsa Yatırım	TEKNOLOJİ	0.30	0.36	1.45	1.45	0.12	0.14
BREN	Borsa Yatırım	İNŞAAT/HAZİRAN/ENERJİ	0.54	0.88	1.56	1.56	-0.27	-0.27
BREN	Borsa Yatırım	TEKNOLOJİ	0.30	0.36	1.45	1.45	0.12	0.14
BREN	Borsa Yatırım	İNŞAAT/HAZİRAN/ENERJİ	0.54	0.88	1.56	1.56	-0.27	-0.27
BREN	Borsa Yatırım	TEKNOLOJİ	0.30	0.36	1.45	1.45	0.12	0.14
BREN	Borsa Yatırım	İNŞAAT/HAZİRAN/ENERJİ	0.54	0.88	1.56	1.56	-0.27	-0.27
BREN	Borsa Yatırım	TEKNOLOJİ	0.30	0.36	1.45	1.45	0.12	0.14
BREN	Borsa Yatırım	İNŞAAT/HAZİRAN/ENERJİ	0.54	0.88	1.56	1.56	-0.27	-0.27
BREN	Borsa Yatırım	TEKNOLOJİ	0.30	0.36	1.45	1.45	0.12	0.14
BREN	Borsa Yatırım	İNŞAAT/HAZİRAN/ENERJİ	0.54	0.88	1.56	1.56	-0.27	-0.27
BREN	Borsa Yatırım	TEKNOLOJİ	0.30	0.36	1.45	1.45	0.12	0.14
BREN	Borsa Yatırım	İNŞAAT/HAZİRAN/ENERJİ	0.54	0.88	1.56	1.56	-0.27	-0.27
BREN	Borsa Yatırım	TEKNOLOJİ	0.30	0.36	1.45	1.45	0.12	0.14
BREN	Borsa Yatırım	İNŞAAT/HAZİRAN/ENERJİ	0.54	0.88	1.56	1.56	-0.27	-0.27
BREN	Borsa Yatırım	TEKNOLOJİ	0.30	0.36	1.45	1.45	0.12	0.14
BREN	Borsa Yatırım	İNŞAAT/HAZİRAN/ENERJİ	0.54	0.88	1.56	1.56	-0.27	-0.27
BREN	Borsa Yatırım	TEKNOLOJİ	0.30	0.36	1.45	1.45	0.12	0.14
BREN	Borsa Yatırım	İNŞAAT/HAZİRAN/ENERJİ	0.54	0.88	1.56	1.56	-0.27	-0.27
BREN	Borsa Yatırım	TEKNOLOJİ	0.30	0.36	1.45	1.45	0.12	0.14
BREN	Borsa Yatırım	İNŞAAT/HAZİRAN/ENERJİ	0.54	0.88	1.56	1.56	-0.27	-0.27
BREN	Borsa Yatırım	TEKNOLOJİ	0.30	0.36	1.45	1.45	0.12	0.14
BREN	Borsa Yatırım	İNŞAAT/HAZİRAN/ENERJİ	0.54	0.88	1.56	1.56	-0.27	-0.27
BREN	Borsa Yatırım	TEKNOLOJİ	0.30	0.36	1.45	1.45	0.12	0.14
BREN	Borsa Yatırım	İNŞAAT/HAZİRAN/ENERJİ	0.54	0.88	1.56	1.56	-0.27	-0.27
BREN	Borsa Yatırım	TEKNOLOJİ	0.30	0.36	1.45	1.45	0.12	0.14
BREN	Borsa Yatırım	İNŞAAT/HAZİRAN/ENERJİ	0.54	0.88	1.56	1.56	-0.27	-0.27
BREN	Borsa Yatırım	TEKNOLOJİ	0.30	0.36	1.45	1.45	0.12	0.14
BREN	Borsa Yatırım	İNŞAAT/HAZİRAN/ENERJİ	0.54	0.88	1.56	1.56	-0.27	-0.27
BREN	Borsa Yatırım	TEKNOLOJİ	0.30	0.36	1.45	1.45	0.12	0.14
BREN	Borsa Yatırım	İNŞAAT/HAZİRAN/ENERJİ	0.54	0.88	1.56	1.56	-0.27	-0.27
BREN	Borsa Yatırım	TEKNOLOJİ	0.30	0.36	1.45	1.45	0.12	0.14
BREN	Borsa Yatırım	İNŞAAT/HAZİRAN/ENERJİ	0.54	0.88	1.56	1.56	-0.27	-0.27
BREN	Borsa Yatırım	TEKNOLOJİ	0.30	0.36	1.45	1.45	0.12	0.14
BREN	Borsa Yatırım	İNŞAAT/HAZİRAN/ENERJİ	0.54	0.88	1.56	1.56	-0.27	-0.27
BREN	Borsa Yatırım	TEKNOLOJİ	0.30	0.36	1.45	1.45	0.12	0.14
BREN	Borsa Yatırım	İNŞAAT/HAZİRAN/ENERJİ	0.54	0.88	1.56	1.56	-0.27	-0.27
BREN	Borsa Yatırım	TEKNOLOJİ	0.30	0.36	1.45	1.45	0.12	0.14</

Deniz Yatırım model portföyü

Deniz Yatırım Model Portföyü					
Hisse	Portföye giriş tarihi	Hedef fiyat	Potansiyel	Nominal getiri (Portföye girişten itibaren)	BIST-100'e rölatif getiri (Portföye girişten itibaren)
SISE	04.09.2020	76.98	60%	735%	-13%
TAVHL	10.05.2021	167.60	-34%	956%	48%
TUPRS	21.03.2022	240.00	42%	599%	46%
FROTO	07.09.2022	1880.00	84%	239%	11%
KONTR	07.09.2022	330.00	64%	352%	47%
ALARK	13.09.2022	173.33	43%	125%	-23%
HTTBT	03.11.2022	108.80	67%	187%	13%
KAREL	30.11.2022	21.00	40%	40%	-33%
PGSUS	27.12.2022	228.74	9%	102%	7%
AKGRT	16.01.2023	9.80	22%	135%	16%
BIMAS	16.01.2023	618.80	26%	299%	96%
CCOLA	16.01.2023	1097.80	39%	335%	114%
SAHOL	12.05.2023	123.06	26%	135%	10%
CIMSA	21.06.2023	51.30	68%	93%	-2%
YKBK	21.08.2023	45.40	45%	110%	54%

Yıl	Nominal getiri	BIST-100 Endeksi'ne göre rölatif getiri	BIST-100 Getiri Endeksi'ne göre rölatif getiri
2019	56%	27%	25%
2020	50%	16%	15%
2021	43%	13%	10%
2022	205%	3%	0%
2023	52%	12%	9%
12A	132%	14%	12%
YBB	43%	3%	1%
2019'dan bugüne	2110%	95%	66%

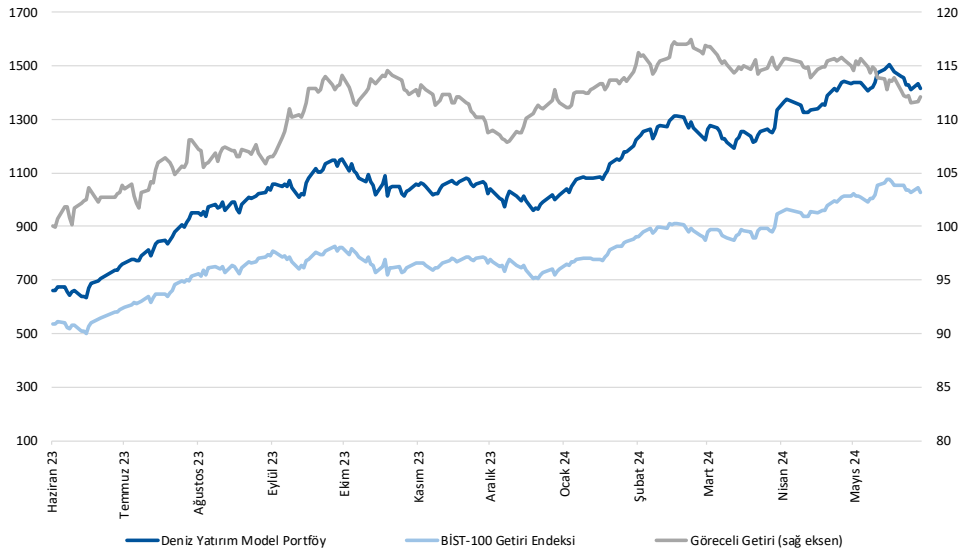

Kaynak: Deniz Yatırım Strateji ve Araştırma Bölümü hesaplamaları, Rasyonet

Deniz Yatırım Model Portföyü

Deniz Yatırım Model Portföyü, Deniz Yatırım Strateji ve Araştırma Bölümü tarafından, temel analiz kriterlerine göre hazırlanmış, orta-uzun vadeli hisse senedi tavsiye listesidir. Alınan pozisyonlar sadece uzun yönlüdür (long only). Herhangi bir rakamsal/yüzdesele getiri hedefi söz konusu değildir. Herhangi bir şirket sayısı sınırı söz konusu değildir. Herhangi bir sıklıkta/takvim dahilinde değişiklik yapma zorunluluğu söz konusu değildir. Strateji ve Araştırma Bölümü analistleri portföyü takvim yılı içerisinde piyasa koşulları izin vermez ise değiştirmeme hakkına sahiptirler. Portföy içerisinde yer alan şirketler için temel analiz açısından getiri potansiyeli kalmamış dahi olsa da (değerleme olarak) şirket markasına olan geçmiş ve gelecek dönem güveni ile liste içerisinde kalmaya devam edebilirler. Portföyde yer alan şirketler için AL tavsiyesi bulunması zorunluluğu söz konusu değildir. Bölüm analistleri, TUT ve/veya Gözden Geçiriliyor önerileri ile de liste içerisinde şirket tercihinde bulunabilirler.

Deniz Yatırım model portföy | sektörel ve endeks dağılımları

Model portföy sektörel dağılımı

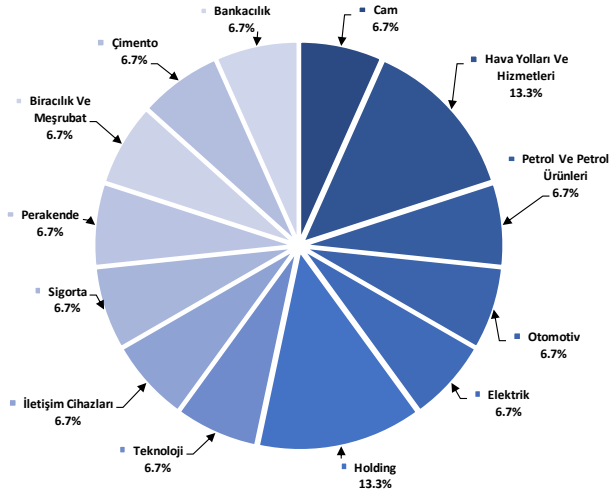

Kaynak: Deniz Yatırım Strateji ve Araştırma Bölümü hesaplamaları

Model portföy endeks dağılımı

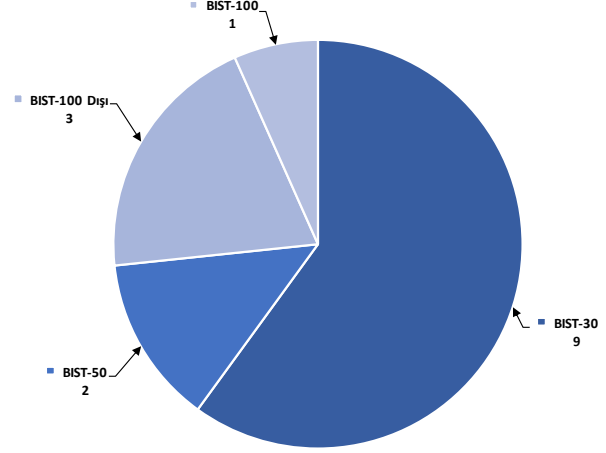

Kaynak: Deniz Yatırım Strateji ve Araştırma Bölümü hesaplamaları

Değerlemeler

	Piyasa Değeri (mn TL)	Piyasa Değeri (mn USD)	BIST 30 Endeksi'ndeki Payı	BIST 100 Endeksi'ndeki Payı	Nominal Hisse Performansı - YBB	Relatif Hisse Performansı - YBB	Hedef Fiyat (TL)	Tavsiye	Kapanış Fiyatı	Yükseliş / Düşüş Potansiyeli
Finansallar										
Ağsa Hayat Emeklilik	19,404	601	---	---	80%	30%	68.33	TUT	107.80	-36.6%
Akbank	330,200	10,233	8.7%	6.3%	81%	31%	77.40	AL	63.50	21.9%
Aksigorta	12,944	401	---	---	53%	10%	9.80	AL	8.03	22.0%
Anadolu Hayat Emeklilik	45,666	1,415	---	---	193%	111%	74.00	G.G.	106.20	-30.3%
Anadolu Sigorta	58,950	1,827	---	---	96%	41%	100.00	TUT	117.90	-15.2%
Garanti Bank	438,060	13,575	3.1%	2.2%	87%	35%	90.38	AL	104.30	-13.3%
Halkbank	129,326	4,008	---	---	50%	8%	20.80	TUT	18.00	15.6%
İş Bankası	400,250	12,404	6.2%	4.4%	76%	27%	18.30	AL	16.01	14.3%
İş Yatırım	60,720	1,882	---	---	30%	-6%	50.00	AL	40.48	23.5%
TSKB	32,424	1,005	---	---	77%	27%	14.50	AL	11.58	25.2%
Türkiye Sigorta	94,200	2,919	---	---	100%	44%	54.40	TUT	81.10	-32.9%
Vakıf Bank	223,505	6,926	---	---	76%	27%	27.00	AL	22.54	19.8%
Yapı Kredi Bank	265,237	8,220	5.2%	3.8%	68%	21%	45.40	AL	31.40	44.6%
Holdingler										
Alarko Holding	52,635	1,631	0.8%	0.6%	35%	-3%	173.33	AL	121.00	43.2%
Doğan Holding	37,946	1,176	---	---	31%	-6%	18.70	AL	14.50	29.0%
Enka İnşaat	245,280	7,601	1.5%	1.1%	26%	-9%	52.75	AL	40.88	29.0%
Koç Holding	575,649	17,839	6.3%	4.5%	66%	20%	334.00	AL	227.00	47.1%
Sabancı Holding	205,207	6,359	5.2%	3.7%	67%	20%	123.06	AL	97.70	26.0%
Şişecam	147,769	4,579	3.5%	2.5%	7%	-23%	76.98	AL	48.24	59.6%
Tekfen Holding	19,407	601	---	---	0.3%	42%	47.30	TUT	52.45	-9.8%
Petrol ve Gaz										
Aygaz	40,443	1,253	---	---	43%	3%	265.00	AL	184.00	44.0%
Petkim	53,425	1,656	1.2%	0.9%	16%	-17%	22.00	TUT	21.08	4.4%
Tüpraş	324,858	10,067	7.9%	5.7%	25%	-10%	240.00	AL	168.60	42.3%
Enerji										
Aksa Enerji	56,804	1,760	---	0.4%	56%	12%	50.70	TUT	46.32	9.5%
Alfa Solar Enerji	26,680	827	---	0.2%	-14%	-38%	117.00	AL	72.50	61.4%
Biotrend Enerji	9,710	301	---	0.1%	13%	-19%	31.80	AL	19.42	63.7%
Galata Wind Enerji	15,876	492	---	0.2%	35%	-3%	42.00	AL	29.40	42.9%
Enerjisa Enerji	71,455	2,214	---	0.5%	39%	0%	98.80	AL	60.50	63.3%
Demir Çelik										
Erdemir	172,060	5,332	4.0%	2.9%	21%	-13%	62.50	AL	49.16	27.1%
Kardemir (D)	32,837	1,018	1.0%	0.7%	30%	-7%	39.00	AL	30.80	26.6%
Kimya, Tarımsal İlaç ve Gübre										
Aksa Akelik	40,113	1,243	---	0.5%	27%	-9%	160.00	AL	123.90	29.1%
Allkim Kimya	5,400	167	---	---	6%	-24%	53.00	AL	36.00	47.2%
Hektaş	37,065	1,149	0.7%	0.5%	-27%	-47%	17.20	SAT	14.65	17.4%
Kimteks Polüretan	14,221	441	---	---	1%	-27%	95.95	AL	58.50	64.0%
Otomotiv ve Otomotiv Yan Sanayi										
Doğuş Otomotiv	61,160	1,895	---	0.7%	21%	-13%	389.50	TUT	278.00	40.1%
Ford Otosan	357,928	11,092	3.3%	2.4%	43%	3%	1880.00	AL	1020.00	84.3%
Kordsa	18,013	558	---	---	19%	-14%	128.00	AL	92.60	38.2%
Tofaş	148,625	4,606	1.8%	1.3%	53%	10%	448.80	AL	297.25	51.0%
Türk Traktor	95,364	2,955	---	0.8%	43%	3%	1423.20	AL	953.00	49.3%
Otokar	72,900	2,259	---	0.7%	45%	4%	583.30	TUT	607.50	-4.0%
Brisa	34,997	1,085	---	---	53%	10%	131.91	AL	114.70	15.0%
Sağlık										
Lokman Hekim	3,600	112	---	---	56%	12%	76.91	G.G.	100.00	-23.1%
Meditera Tıbbi Malzeme	3,860	120	---	---	17%	-16%	59.20	AL	32.44	82.5%
M.P Sağlık	56,430	1,749	---	---	82%	31%	398.00	AL	271.25	46.7%
Gen İlaç ve Sağlık Ürünleri	18,450	572	---	---	31%	-5%	96.90	AL	61.50	57.6%
Selçuk Ecza Deposu	30,479	945	---	---	-20%	-42%	79.55	AL	49.08	62.1%
Perakende ve Toptan										
BİM	298,742	9,258	8.7%	6.3%	64%	18%	618.80	AL	492.00	25.8%
Bizim Toptan	2,963	92	---	---	-1%	-29%	56.40	TUT	36.82	53.2%
Mavi Giyim	39,626	1,228	---	---	1.0%	26%	112.27	AL	99.75	12.6%
Migros	89,305	2,768	---	---	1.6%	49%	713.20	AL	493.25	44.6%
Şok Marketler	35,775	1,109	---	---	0.6%	12%	112.10	AL	60.30	85.9%
Gıda ve İçecek										
Coca Cola İçecek	200,953	6,227	---	1.8%	52%	9%	1097.80	AL	790.00	39.0%
Tat Gıda	3,471	108	---	---	-24%	-45%	43.60	TUT	25.52	70.8%
Ülker Bisküvi	55,354	1,715	---	0.7%	83%	32%	173.60	AL	149.90	15.8%
Yayla Agro Gıda	13,305	412	---	0.1%	-4%	-31%	22.00	TUT	12.24	79.7%
Büyük Şeffler Gıda	3,341	104	---	---	---	---	52.46	AL	31.22	68.0%
Beyaz Eşya ve Mobilya										
Arçelik	119,266	3,696	---	0.6%	37%	-1%	203.00	TUT	176.50	15.0%
Vestel Beyaz Eşya	36,960	1,145	---	0.3%	44%	4%	29.00	AL	23.10	25.5%
Vestel Elektronik	29,034	900	---	0.4%	87%	35%	118.00	AL	86.55	36.3%
Yataş	5,588	173	---	---	54%	11%	46.30	AL	37.30	24.1%
Telekom & Teknoloji & Yazılım										
Aztek Teknoloji	8,500	263	---	---	-15%	-39%	222.50	AL	85.00	161.8%
HİTİT Bilgisayar Hizmetleri	8,294	257	---	---	14%	-18%	108.80	AL	65.05	67.3%
İndeks Bilgisayar	6,510	202	---	---	46%	5%	13.50	AL	8.68	55.5%
Karel Elektronik	12,088	375	---	---	29%	-7%	21.00	AL	15.00	40.0%
Kontrolmatik Teknoloji	40,340	1,250	0.8%	0.6%	-7%	-33%	330.00	AL	201.70	63.6%
Logo Yazılım	8,800	273	---	---	19%	-14%	111.40	TUT	88.00	26.6%
Turkcell	219,450	6,801	5.9%	4.2%	78%	28%	148.80	AL	99.75	49.2%
Türk Telekom	170,800	5,293	---	0.7%	100%	44%	44.40	AL	48.80	-9.0%
Savunma										
Aselsan	269,952	8,366	3.5%	2.5%	32%	-5%	89.70	AL	59.20	51.5%
Yapı Malzemeleri										
Akçınsa	25,979	805	---	0.2%	-1%	-28%	199.00	TUT	135.70	46.6%
Çınsa	28,954	897	---	0.5%	8%	-22%	51.30	AL	30.62	67.5%
Kalekim	11,150	346	---	---	13%	-19%	39.20	AL	24.24	61.7%
Havacılık										
Pegasus	104,650	3,243	2.2%	1.6%	58%	14%	228.74	AL	209.30	9.3%
TAV Havalimanları	91,638	2,840	---	1.5%	135%	69%	167.60	G.G.	252.25	-33.6%
Türk Hava Yolları	422,280	13,086	10.4%	7.5%	34%	-4%	380.00	AL	306.00	24.2%
Kağıt ve Kağıt Ürünleri										
Europap Tezol Kağıt	8,549	265	---	---	8%	-22%	31.30	AL	19.43	61.1%
GYO'lar										
Emlak GYO	33,858	1,049	0.8%	0.6%	30%	-7%	12.50	AL	8.91	40.3%
Ozak GYO	12,594	390	---	---	13%	-19%	14.00	AL	8.65	61.8%
Toruşlar GYO	48,940	1,517	---	---	54%	11%	50.00	AL	48.94	2.2%
Kaynak: Deniz Yatırım Strateji ve Araştırma, Rasyonel										
			92.8%	84.7%						

Strateji ve Araştırma Bölümü kapsamındaki hisselerle ait öneri dağılımı

Araştırma öneri dağılımı

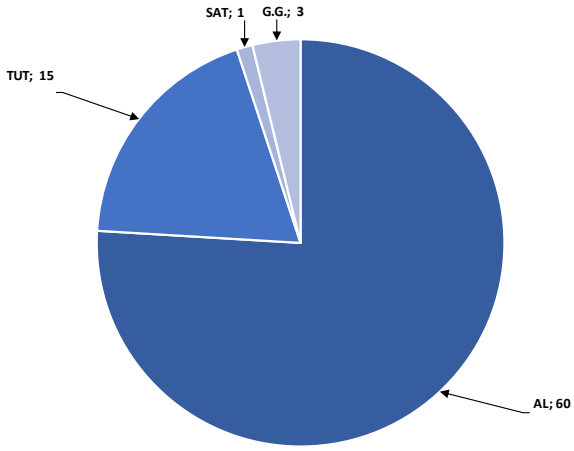

Kaynak: Deniz Yatırım Strateji ve Araştırma Bölümü

Araştırma kapsamı sektörel dağılımı

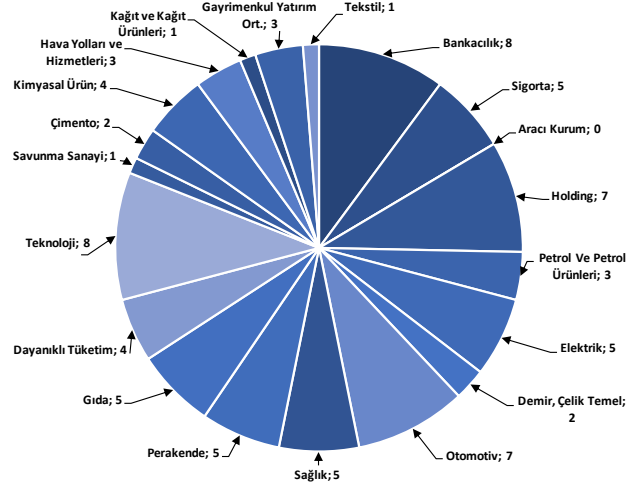

Kaynak: Deniz Yatırım Strateji ve Araştırma Bölümü

Haftalık takvim

Haftalık Takvim, 03 Haziran 2024 - 09 Haziran 2024							
Tarih	Gün	Saat	Ülke	Olay	Beklenti	Önceki	
3 Haziran	Pazartesi	10:00	TR	S&P Global/ICI İmalat PMI	--	49.3	
		10:00	TR	TÜFE (Aylık)	3.00%	3.18%	
		10:00	TR	TÜFE (Yıllık)	74.80%	69.80%	
		10:00	TR	Çekirdek TÜFE Endeksi (Yıllık)	74.50%	75.81%	
		10:00	TR	ÜFE (Aylık)	--	3.60%	
		10:00	TR	ÜFE (Yıllık)	--	55.66%	
		11:00	EUR	HCOB Euro Bölgesi İmalat PMI	47.4	47.4	
		16:45	ABD	S&P Küresel ABD İmalat PMI	--	50.9	
		17:00	ABD	İnşaat Harcamaları (Aylık)	0.20%	-0.20%	
		17:00	ABD	ISM İmalat	49.7	49.2	
		17:00	ABD	ISM Yeni Siparişler	--	49.1	
		17:00	ABD	ISM İstihdam	--	48.6	
		4 Haziran	Salı	14:30	TR	Efektif Döviz Kuru	--
17:00	ABD			İş İmkanları (JOLTS)	8300k	8488k	
17:00	ABD			Fabrika Siparişleri	0.70%	1.60%	
17:00	ABD			Dayanıklı Mal Siparişleri	0.70%	0.70%	
5 Haziran	Çarşamba	11:00	EUR	Euro Bölgesi Hizmetler PMI	53.3	53.3	
		11:00	EUR	Euro Bölgesi Bileşik PMI	52.3	52.3	
		12:00	EUR	ÜFE (Aylık)	-0.50%	-0.40%	
		12:00	EUR	ÜFE (Yıllık)	-5.30%	-7.80%	
		15:15	ABD	ADP Tarım Dışı İstihdam Değişikliği	175k	192k	
		16:45	ABD	S&P Küresel ABD Hizmet PMI	--	54.8	
		16:45	ABD	S&P Küresel ABD Bileşik PMI	--	54.4	
		17:00	ABD	ISM Hizmet Endeksi	51	49.4	
		17:00	ABD	ISM İmalat Dışı İstihdam	--	45.9	
6 Haziran	Perşembe	12:00	EUR	Perakende Satışlar (Aylık)	0.20%	0.80%	
		12:00	EUR	Perakende Satışlar (Yıllık)	0.30%	0.70%	
		14:30	TR	Yabancı Net Hisse Senedi Yatırımı	--	-\$28m	
		15:15	EUR	ECB Faiz Oranı Kararı	4.25%	4.50%	
		15:15	EUR	ECB Marjinal Borçlanma Oranı	4.50%	4.75%	
		15:15	EUR	ECB Mevduat Oranı	3.75%	4.00%	
		15:30	ABD	Tarım Dışı Üretkenlik	0.30%	0.30%	
		15:30	ABD	Birim İşçilik Maaliyetleri	4.70%	4.70%	
		15:30	ABD	Ticaret Dengesi	-\$69.8b	-\$69.4b	
		15:30	ABD	İşsizlik Başvurusu Başvuruları	--	219k	
		7 Haziran	Cuma	12:00	EUR	GSYİH (Çeyreklik)(M.A.)	0.30%
12:00	EUR			GSYİH (Yıllık)(M.A.)	0.40%	0.40%	
12:00	EUR			Kamu Tüketimi (Çeyreklik)	--	0.60%	
12:00	EUR			Hane Halkı Tüketimi (Çeyreklik)	--	0.10%	
12:00	EUR			İstihdam (Çeyreklik)	--	0.30%	
12:00	EUR			İstihdam (Yıllık)	--	1.00%	
15:30	ABD			Tarım Dışı İstihdam	180k	175k	
15:30	ABD			Özel Tarım Dışı İstihdam	165k	167k	
15:30	ABD			İşsizlik Oranı	3.90%	3.90%	
15:30	ABD			Ortalama Saatlik Kazançlar (Aylık)	0.30%	0.20%	
15:30	ABD			Ortalama Saatlik Kazançlar (Yıllık)	3.90%	3.90%	
15:30	ABD			İşgücü Katılım Oranı	--	62.70%	
15:30	ABD			İşsizlik Oranı	--	7.40%	
17:00	ABD			Toptan Satış Stokları (Aylık)	--	0.20%	
17:30	TR			Hazine Nakit Dengesi	--	-237.0b	
19:00	ABD			Hane Halkının Net Gelir Değişimi	--	\$4839b	
22:00	ABD			Tüketici kredisi	\$10.200b	\$6.274b	
08 - 09 Haziran	Haftasonu	-	-				

*(M.A.):Mevsimsellikten arındırılmış

Kaynak: Bloomberg, Deniz Yatırım Strateji ve Araştırma

1Ç24 Beklenen Finansal Açıklamalar

Tarih	Şirket
10 Mayıs	Bankaların konsolide olmayan sonuçları için son gün
20 Mayıs	Bankaların konsolide sonuçları için son gün
11 Haziran	Şirketlerin konsolide olmayan sonuçları için son gün
21 Haziran	Şirketlerin konsolide sonuçları için son gün

1Ç24 Beklenen Finansal Açıklamalar

Tarih	Şirket	Çeyrek	Konsensus Net Kar Beklentisi	Deniz Yatırım Net Kar Beklentisi
5 Haziran	SAHOL	1Ç24	-	TRY 2.275 mln
	TTKOM	1Ç24	TRY 872 mln	TRY 1.140 mln
Haziran ilk yada ikinci hafta	ALARK	1Ç24	-	-
	KRDMD	1Ç24	TRY 887 mln	TRY 1.508 mln

Kaynak: Research Turkey, Deniz Yatırım Strateji ve Araştırma
Sayılar milyon TL ifade etmektedir.

Yasal Uyarı

Bu rapor/e-posta içerisinde yer alan değerlendirmeler Deniz Yatırım Menkul Kıymetler A.Ş. tarafından, güvenilir olduğuna inanılan kaynaklardan elde edilen bilgi ve veriler kullanılarak genel nitelikte hazırlanmıştır. Raporunda yer alan ifadeler, mali durumunuz ile risk ve getiri tercihlerinize uygun olmayabilir ve hiçbir şekilde alış veya satış yapılması yönünde yönlendirme olarak değerlendirilmemelidir. Deniz Yatırım, bu bilgilerin doğru, eksiksiz ve değişmez olduğunu garanti etmemektedir. Bu sebeple, okuyucuların, bu raporlardan elde edilen bilgilere dayanarak hareket etmeden önce, bilgilerin doğruluğunu teyit etmeleri önerilir ve bu bilgilere dayanılarak aldıkları kararlarda sorumluluk okuyucuların kendilerine aittir. Bilgilerin eksikliği ve yanlışlığından Deniz Yatırım hiçbir şekilde sorumlu tutulamaz. Ayrıca, Deniz Yatırım ve DenizBank Finansal Hizmetler Grubu çalışanları ve danışmanlarının, herhangi bir şekilde bu rapor/e-posta içerisinde yer alan bilgiler dolayısıyla ortaya çıkabilecek, doğrudan veya dolaylı zararlarla ilgili herhangi bir sorumluluğu yoktur. Burada yer alan bilgiler sermaye piyasası aracına yönelik bir yatırım tavsiyesi, alım-satım önerisi ya da getiri vaadi değildir ve yatırım danışmanlığı kapsamında yer almamaktadır. Yatırım Danışmanlığı hizmeti; yetkili kuruluşlar tarafından imzalanacak yatırım danışmanlığı sözleşmesi çerçevesinde kişilerin risk ve getiri tercihleri dikkate alınarak kişiye özel sunulmaktadır. Buradaki içeriğin hiçbir bölümü Deniz Yatırım Menkul Kıymetler A.Ş.'nin yazılı izni olmadan çoğaltılamaz, hiçbir şekilde ortamda yayımlanamaz, alıntı yapılamaz ve kullanılamaz. Sadece burada yer alan bilgilere dayanarak yatırım kararı verilmesi beklentilerinize uygun sonuçlar doğurmayabilir.

© DENİZ INVEST 2024

Derecelendirme

Deniz Yatırım Analistleri, her hisse senedi için bir veya birden fazla değerlendirme yöntemi kullanarak 12 aylık hedef değerler (fiyatlar) ve buna bağlı olarak potansiyel getirileri hesaplamaktadır. 12 ay derecelendirme sistemimiz; AL, TUT ve SAT olmak üzere 3 farklı genel yatırım tavsiyesi içerir.

AL: Hisse senedinin gelecek 12 ay toplam potansiyel getirisinin en az %20 ve üzerinde oluşması şeklindeki değerlendirme ifade etmektedir.

TUT: Hisse senedinin gelecek 12 ay toplam potansiyel getirisinin %0-20 aralığında oluşması şeklindeki değerlendirme ifade etmektedir.

SAT: Hisse senedinin gelecek 12 ay toplam potansiyel getirisinin %0'dan daha düşük seviyelerde oluşması şeklindeki değerlendirme ifade etmektedir.

Derecelendirme	Potansiyel Getiri (PG), 12-ay
AL	≥%20
TUT	%0-20
SAT	≤%0

Kaynak: Deniz Yatırım

Deniz Yatırım Analistleri hisse senetlerini potansiyel katalizörler, tetikleyici gelişmeler, riskler ile piyasa, sektör ve rakip firma gelişmeleri ışığında değerlendirmektedir. Analistlerimiz genel yatırım tavsiyesinin kamuoyuyla paylaşılmasını takip eden süreçte hisse senetlerini titizlikle yakından takip etmeye devam etmekte; ancak, hisse senedi fiyatındaki dalgalanmalardan ötürü değerler, derecelendirme sistemimizdeki sınırları aştığı takdirde, analistlerimiz hisse senedi hakkında sundukları tavsiyeyi değiştirmemeyi ve/veya Gözden Geçirme (GG) sürecine almayı tercih edebilirler.