

Hisse Senedi Piyasası

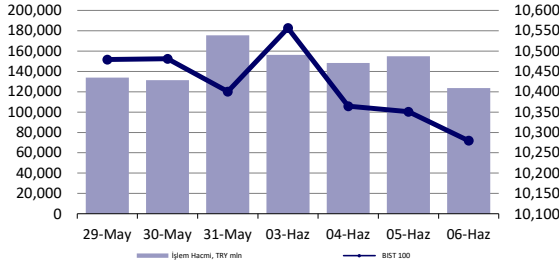

Endeksler, para piyasaları ve emtia

	Kapanış	Önceki	1 Gün	1 Ay	Yıl Baş.
BIST100	10,280	10,351	-0.7%	0.1%	37.6%
İşlem Hacmi, TL mln	123,573	154,925	-20.2%	-20.2%	33.3%
Türkiye 2032 (13.10.2032)	24.34%	24.38%	-4 bps	4 bps	189 bps
Türkiye 2032	6.36%	6.39%	-3 bps	-20 bps	-24 bps
TCMB karışık fonlama mlyt	50.00%	50.00%	0 bps	-87 bps	750 bps
USD/TRY	32.24	32.26	-0.1%	-0.1%	9.2%
EUR/TRY	35.20	35.08	0.3%	1.2%	8.2%
Sepet (50/50)	33.72	33.67	0.1%	0.6%	8.6%
DOW	38,886	38,807	0.2%	0.1%	3.2%
S&P500	5,353	5,354	0.0%	3.3%	12.2%
FTSE	8,285	8,247	0.5%	0.9%	7.1%
MSCI EM	1,073	1,063	1.0%	0.6%	4.8%
MSCI EE	46.75	46.16	1.3%	-1.4%	4.4%
Shanghai SE Comp	3,049	3,065	-0.5%	-2.9%	2.5%
Nikkei	38,704	38,490	0.6%	1.2%	15.7%
Petrol (Brent)	80.07	79.87	0.3%	5.1%	5.1%
Altın	2,376	2,355	0.9%	2.2%	15.2%

En Çok Yükselen & Düşenler (BIST 100)

	Hisse Kodu	Son Kapanış	Gün Değ.	Hacim, TRY bin
En çok yükselenler				
Mia Teknoloji	MIATK	57.30	10.0%	384,964
Ulker	ULKER	160.90	9.2%	2,182,964
Alfa Solar Enerji	ALFAS	77.05	5.7%	534,768
Smart Güneş Enerjisi Teknolojileri	SMRTG	51.95	4.7%	311,468
Kaleseramik Canakkale Kalebodur Seramik	KLSER	49.00	4.3%	271,429
Reeder Teknoloji	REEDR	39.98	4.2%	2,381,484
En çok düşenler				
İş Yatırım	ISMEN	36.86	-4.9%	304,015
Enerjisa Enerji	ENJSA	56.40	-3.1%	440,163
Türk Telekom	TTKOM	48.00	-3.0%	870,563
Ford Otosan	FROTO	1,016.00	-3.0%	1,316,634
Mavi Giyim	MAVI	98.05	-2.9%	282,203
Koç Holding	KCHOL	217.00	-2.8%	3,203,741

5 Yıllık Ülke Risk Primi (CDS) (baz puan)



günlük bülten

Piyasa yorumu:

Bu sabah negatif açılış ve sonrasında 10000 – 10370 arasında işlem aktivitesi bekliyoruz.

Dün endeks -0.69% değişimle 10279,69 seviyesinde kapattı. İşlem hacmi yüksek seviyede gerçekleşti.

Günlük Bültenimizin ilerleyen sayfalarında detaylı şekilde görebileceğiniz Seçilmiş İndikatörler Puanlama Sistemimize göre bugün öne çıkan ilk 5 hisse senedi: **PETKM, ULKER, ALFAS, ASELS ve DOHOL**. [İlgili sayfada sistemimizin metodolojisini ve uyarı notunu okumanızı önemle belirtmek isteriz.](#)

Önemli hatırlatma: Strateji ve Araştırma Bölümü olarak yaptığımız tüm kapsamlı analizlerimize denizyatirim.com adresi üzerinde yer alan Analiz-Araştırma Raporları sekmeleri üzerinden 7/24 geriye dönük değerlendirmelerimiz de dahil olmak üzere "Müşteri Girişi" yaparak ulaşabilirsiniz.

Bugünün haberleri:

Hisse senetleri

- KONTR:** Yeni İş İlişkisi / olumlu
- GARAN:** Sendikasyon Kredisi Hakkında / nötr
- THYAO:** Mayıs ayı trafik bilgileri / nötr

Piyasalarda bugün

Tüm gözlerin Fed'in adım büyüklüğü ve zamanlamasına odaklandığı bu dönemde, son aylarda iletişimi yapıldığı şekilde, yaşlı kıta Avrupa'dan 5 yıl sonra faiz indirimi adımı geldi. Politika faizindeki 25bp'lık indirim %100'ün üzerinde bir olasılık ile swap piyasaları nezdinde fiyatlandığı için gerçekleşmeye karşı piyasa beklentisi ve tepkisi sınırlı kalırken, Başkan Lagarde'ın gelecek döneme yönelik yapması muhtemel yönlendirmeler yakından izlendi. Ancak, şu ana dek elimizdeki haber akışı, Avrupa'da Temmuz ayında da seri halde faiz indirimlerine devam edilme isteğinin sınırlı olduğuna işaret ediyor. Eylül ortasındaki toplantı ise nispeten daha dengeli bir tablo olarak şekilleniyor. Bu sabah itibarıyla işlemcilerin beklentileri, Eylül ayı için %53, Ocak 2025 içinse %51 düzeylerinde olasılıklar ile karşımıza çıkmakta. Tam da bu nedenle faiz kararının olduğu günde EURUSD paritesindeki dalgalanma son derece sınırlı kaldı ve 1.0860-1.0900 aralığında şekillendi. Bizim ve piyasanın bir kısmındaki kafa karışıklığının ise gerekçesi şu: paylaşılan projeksiyonlarda enflasyon beklentileri sınırlı düzeyde de olsa yukarı yönde güncellenirken, ECB'nin faiz indirimi adımını atması büyümedeki zayıflık kaynaklı kısmen anlaşılabilir da biraz zorlama bir hamle olabilir mi? Zira seri halde birkaç faiz adımı gelmeyecek ise sadece tek seferlik bir indirim hamlesinin bölge ekonomik yapısına katkısı algı hariç ne düzeyde olabilir? Son derece sınırlı kalmaz mı? Elbette ki ECB cephesinde bu tartışmalar bizlerden çok daha fazla yapılmıştır. Hatırlatalım: ECB projeksiyonları, 2024 için enflasyonda +0.3 puan, 2025 için de +0.2 puanlık yukarı yönlü revizyonlara işaret ediyor.

Bugün ABD'de açıklanacak olan Mayıs ayı istihdam piyasası verileri en önemli başlık olarak şekilleniyor. Bloomberg Terminal üzerinde oluşan beklentiler, tarım dışı istihdamda aylık +180k seviyesinde bir değişim olmasına işaret ederken, ücretlerde ise aylık %0.3, yıllıkta %3.9'luk değişimler karşımıza çıkıyor. Ücretler cephesi son derece yatay-sınırlı. TSI 15.30 ve sonrasındaki çift yönlü piyasa tepkilerine karşı ihtiyatlı olmakta fayda görüyoruz. Bu noktadaki düşüncemiz, son dönemdeki sınırlı ekonomik ivme kaybına paralel istihdamda risklerin beklentiler etrafında ya da hafif aşağıda şekillenebileceği.

Ve yerel varlıklar... Vergi tartışmalarının gölgesinde, Kurban Bayramı tatiline kısa bir süre kala, Türk hisse senetlerindeki sıkışma bizim açımızdan sürpriz değil. Bunu, hafta başlangıcından bu yana dile getirmeye çalışıyoruz. Kısa vadede bir miktar daha benzer görüntü korunabilir. Hızlı yükselişin ardından 11k civarından gelen realizasyon isteğini ve bunun sağlıklı olmasını düşünmemizi de göz ardı etmeyelim. Bu arada, TCMB'nin açıkladığı son veriler ışığında, son 3 haftada Türk hisse senetlerindeki yabancı eğiliminin toplamda -789 milyon dolar ile şekillendiğini, bunun da -529 milyon dolarlık kısmının 31 Mayıs haftasında olduğunu da not düşelim. Yani, zaten likiditede çok uzun bir süredir sıkıntılı pozisyonda olan BIST'te ek olarak yabancı çıkışının da gerçekleşmesi tabloyu biraz daha tatsız ve sağlıksız bir hale doğru götürüyor.

Şirket haberleri

KONTR: Yeni İş İlişkisi / olumlu

Şirket'in Macaristan Şubesi Kontrolmatik Teknoloji Enerji ve Mühendislik Anonim Şirketi Magyarorzagi Fioktelepe (Hungarian Branch) yurt dışında bulunan bir müşterisinden 132kV Mobil Şalt sahası projesi için sözleşme davet yazısı almıştır. Kesin kapsam 17.850.800 USD, opsiyonel kapsam 9.645.260 USD olmak üzere proje toplam tutarı 27.496.060 USD'dir. İlgili gelişmenin gerçekleşmesi doğrultusunda ciroyu destekleyecek ve döviz bazlı gelirini artıracak olması dolayısıyla KONTR payları açısından olumlu olarak değerlendiriyoruz.

GARAN: Sendikasyon Kredisi Hakkında / nötr

Garanti Bankası, 6 Haziran 2024 tarihinde 367 gün vadeli 240.75 milyon ABD doları ve 178.6 milyon euro tutarında iki ayrı dilimden oluşan sendikasyon kredisi anlaşması imzalamıştır. 22 ülkeden 46 finansal kurumun katılımıyla ve dış ticaretin finansmanı amacıyla kullanılacak olan kredinin toplam maliyeti ABD doları dilim için SOFR + %2,50, euro dilim için Euribor + %2,25 olarak gerçekleşmiştir.

İlgili haberi hisse fiyatı üzerinde belirgin bir etkisi olmayacağını düşünüyoruz. GARAN payları açısından nötr olarak değerlendiriyoruz.

THYAO: Mayıs ayı trafik bilgileri / nötr

Türk Hava Yolları (THYAO) tarafından aylık trafik sonuçları verileri açıklandı. Buna göre, Mayıs 2024 döneminde toplam yolcu sayısı 7.249.515 olarak gerçekleşirken, yurt içi yolcu sayısı 2.676.758, yurt dışı yolcu sayısı 4.572.757 oldu. Yolcu doluluk oranı ise %79,8 olarak takip edilirken, toplam Arz Edilen Koltuk Km (AKK) 21.314.113'e ulaşmıştır. Taşınan Kargo-Posta, 174.427 ton olarak gerçekleşmiştir. 2024 Mayıs ayı sonunda filodaki uçak sayısı 456 olmuştur.

KAP haberleri

Kar Payı Ödemeleri												
Hisse Kodu	Özet Bilgi	Dağıtım Tarihi	Kapanış Fiyatı	Pay Başına Kar (Brüt TL)	Pay Başına Kar (Net TL)	Kar Payı Verimi	XU030 Ağırlık	XU030'a Yüzdesele Etkisi	XU030'a Puansal Etkisi	XU100 Ağırlık	XU100'e Yüzdesele Etkisi	XU100'e Puansal Etkisi
GENIL	Kar payı	07.06.2024	62.40	0.37	0.33	0.59%	Yok	Etkisi bulunmuyor	Etkisi bulunmuyor	Yok	Etkisi bulunmuyor	Etkisi bulunmuyor
SARKY	Kar payı	07.06.2024	34.56	0.44	0.40	1.29%	Yok	Etkisi bulunmuyor	Etkisi bulunmuyor	Yok	Etkisi bulunmuyor	Etkisi bulunmuyor

Kaynak: Deniz Yatırım Strateji ve Araştırma, Rasyonet, KAP

KAP Haberleri	
Hisse	Haber
ALKİM	Şirketin Yönetim Kurulu'nun 15.04.2024 tarihli kararına istinaden, Şirketin esas sermayesinin 150.000.000 TL Olağanüstü Yedeklerden 150.000.000 TL ilavesiyle 300.000.000 TL'ye çıkarılması nedeniyle, şirket esas sözleşmesinin Şirketin Sermayesi başlıklı 6.ve 7. maddesinin artırılan sermayeye göre değiştirilmiş haline uygun görüş alınması amacıyla 06.06.2024 tarihinde Sermaye Piyasası Kurulu'na başvuruda bulunulmuştur.
AZTEK	Mağaza Açılışı; Şirketin Hilton Mall Of İstanbul'da yeni mağazanın açılışı için 06.06.2024 tarihinde kira sözleşmesi imzalanmıştır. Yeni mağazada Aztek Teknoloji'nin distribütörlüğünü yaptığı JBL ve diğer markaların ürün satışı yapılacak olup, bu açılışla beraber mağaza adedi altıya yükselmiştir.

Kaynak: Deniz Yatırım Strateji ve Araştırma, KAP

Genel Kurullar				
1.hafta				
03 Haziran 2024 Pazartesi	04 Haziran 2024 Salı	05 Haziran 2024 Çarşamba	06 Haziran 2024 Perşembe	07 Haziran 2024 Cuma
NATEN / 09:00	KARSN / 10:00	GEREL / 09:00	BARMA / 10:00	DOHOL / 09:30
ESEN / 10:00	BAKAB / 10:30	IMASM / 10:00	HALKB / 10:00	MTRYO / 10:00
KLKIM / 11:00	ARDYZ / 14:00	IZFAS / 10:00	TURSG / 10:00	HEDEF / 10:30
MAGEN / 11:00		KLNMA / 10:00	VAKBN / 10:00	MIATK / 10:30
GSDDE / 11:30		AKSEN / 10:30	POLTK / 11:00	MARTI / 10:30
TUKAS / 14:00		DOFER / 11:00	TERA / 11:00	ATLAS / 11:00
GSDHO / 15:00		EKSUN / 11:00	DITAS / 11:00	DENGE / 11:00
ADGYO / 16:00		KRONT / 11:00	KONKA / 11:00	INGRM / 11:00
		AKFYE / 11:00	UNLU / 14:00	ORCA / 11:00
		EUYO / 12:00	EMKEL / 14:00	PAPIL / 11:00
		ETYAT / 13:00	CONSE / 14:00	VBTYZ / 14:00
		EUKYO / 14:00	EGSER / 15:00	
		TTKOM / 14:00		
		ADESE / 14:00		
		TNZTP / 15:00		
2.hafta				
10 Haziran 2024 Pazartesi	11 Haziran 2024 Salı	12 Haziran 2024 Çarşamba	13 Haziran 2024 Perşembe	14 Haziran 2024 Cuma
EKOS / 10:00	CATES / 10:00	BYDNR / 10:00	MNDRS / 10:00	ATAKP / 10:00
SKTAS / 10:30	IZMDC / 10:00	KAREL / 10:00	IEYHO / 10:00	DEVA / 10:00
BASGZ / 11:00	KNFRT / 11:00	CRDFA / 10:30	EUREN / 10:00	YEOTK / 10:00
GIPTA / 11:00	IZENR / 12:00	ALCTL / 11:00	VAKFN / 10:00	PRDGS / 11:00
KLSEK / 11:00	TDGYO / 13:00	AYDEM / 11:00	BIOEN / 10:30	PEKGY / 11:00
LOGO / 11:00	VKFYO / 14:00	LIDER / 11:00	TEZOL / 10:30	PSDTC / 11:00
PKART / 11:00		RALYH / 11:00	PENTA / 11:00	QUAGR / 11:00
ZRGYO / 14:00		SURGY / 13:00	MERIT / 11:00	YAPRK / 11:00
TRILC / 15:00		VKGYO / 14:00	HUNER / 11:00	BRKSN / 11:30
			GRTRK / 11:00	TABGD / 12:30
			PETKM / 14:00	EKIZ / 13:00
			HLGYO / 14:00	KMPUR / 14:00
			KGYO / 15:00	HURGZ / 14:00
				ASELS / 14:30
3.hafta				
17 Haziran 2024 Pazartesi	18 Haziran 2024 Salı	19 Haziran 2024 Çarşamba	20 Haziran 2024 Perşembe	21 Haziran 2024 Cuma
			IHLAS / 09:00	
			IHAAS / 11:00	
			IHGZT / 13:00	
4.hafta				
24 Haziran 2024 Pazartesi	25 Haziran 2024 Salı	26 Haziran 2024 Çarşamba	27 Haziran 2024 Perşembe	28 Haziran 2024 Cuma
OZSUB / 10:00	AVGYO / 10:00	FORMT / 09:30	AYES / 10:00	IHYAY / 09:00
SNICA / 14:00	BERA / 10:00	PASEU / 10:00	LILAK / 10:00	METRO / 10:00
	CEMAS / 10:00	DURDO / 10:00	BIMAS / 11:00	YGYO / 10:00
	SELVA / 10:00	ANGEN / 11:00	PENGD / 11:00	OSTIM / 10:30
	KLSYN / 10:00	BVSAN / 13:00	GRNYO / 11:00	GARFA / 10:30
	INDES / 10:00	ASGYO / 14:00	KRSTL / 12:30	IHLGM / 11:00
	YKSLN / 10:30	CUSAN / 14:00	AYEN / 14:00	YESIL / 11:30
	CELHA / 11:00	MOBTL / 14:00	LINK / 14:00	VANGD / 12:00
	GOZDE / 11:00	PSGYO / 14:00	BALAT / 14:00	MEPET / 14:00
	YONGA / 11:30	KUYAS / 14:00	MAKIM / 14:00	DMRGD / 14:30
	AVTUR / 12:00		SUNTK / 14:00	
	KFEIN / 13:00		YATAS / 14:00	
	DGATE / 13:00		MAKTK / 14:30	
	ESCAR / 14:00			
	TUREX / 14:00			
	PRKME / 14:00			
	NIBAS / 14:00			
	LRSO / 14:00			
	DESPC / 14:30			
	FRIGO / 15:00			
	KAPLM / 15:00			

Kaynak: Deniz Yatırım Strateji ve Araştırma, KAP

Teknik yorum

BIST 100 endeksi

Dün endeks -0.69% değişimle 10279,69 seviyesinde kapattı. İşlem hacmi yüksek seviyede gerçekleşti. Yüksek volatilité ve satış baskısı ile 10400 üstünde kalıcı olmayan endeks günün en düşük seviyesinde kapanış gerçekleştirdi. 10370 altında kaldıkça satış baskısının devamı beklenebilir. Kısa vadeli ana destek olarak 10000 olarak takip ediyoruz. 5 g Ort. 10390.50 22 g Ort. 10469.87 seviyesindedir. Destek olarak 10000 ve 10250, direnç olarak 10370 ve 10480 takip ediyoruz. Bu sabah negatif açılış ve sonrasında 10000 – 10370 arasında işlem aktivitesi bekliyoruz.

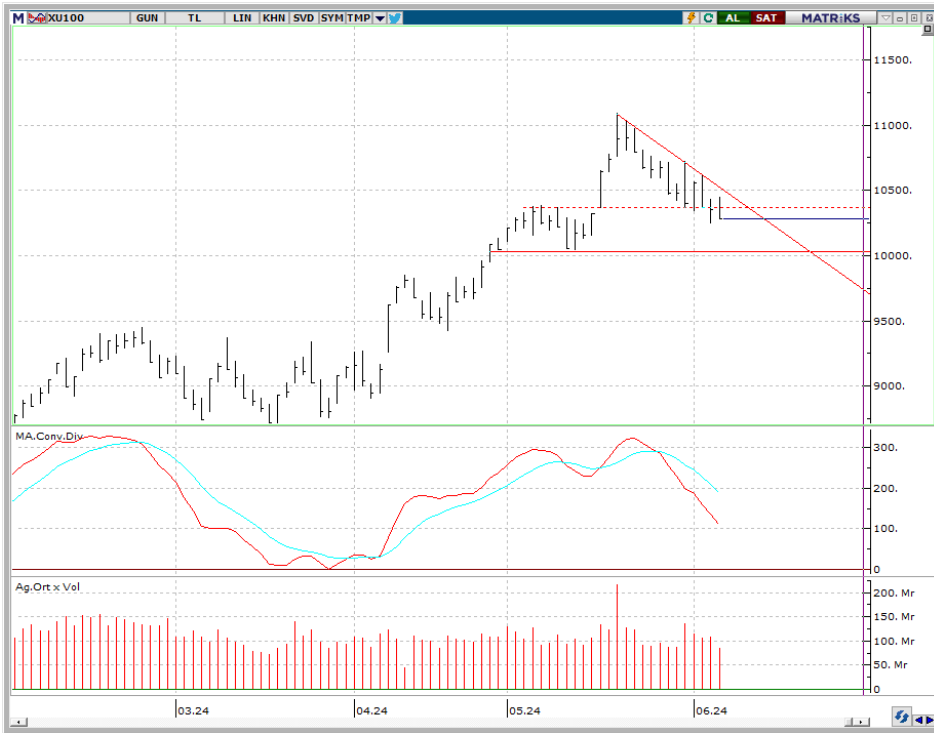

VIOP - X30Y vade teknik analiz

Dün vadeli endeks günü -1.48% değişimle 11469.25 seviyesinde kapattı. İşlem hacmi yüksek seviyede gerçekleşti. Gün boyu satış baskısı hissedilen vadeli endekste 11500 altında satış baskısının devam edebileceği düşüncesindeyiz. Bu durumda ilk destek 11270 olarak takip ediyoruz. 5g. Ort. 11683,25 22 g. Ort. 11886,47 seviyesindedir. Destek olarak 11270 ve 11320, direnç olarak ise 11500 ve 11600 takip ediyoruz. Bu sabah negatif açılış ve sonrasında 11270 – 11550 arasında işlem aktivitesi bekliyoruz.

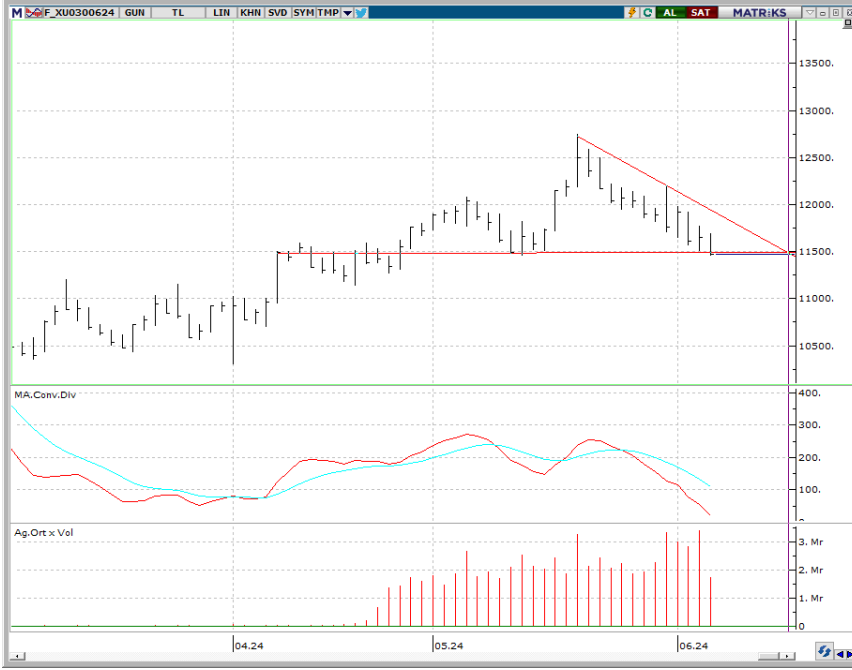

BIST 100 endeks ağırlıkları ve puan katkıları

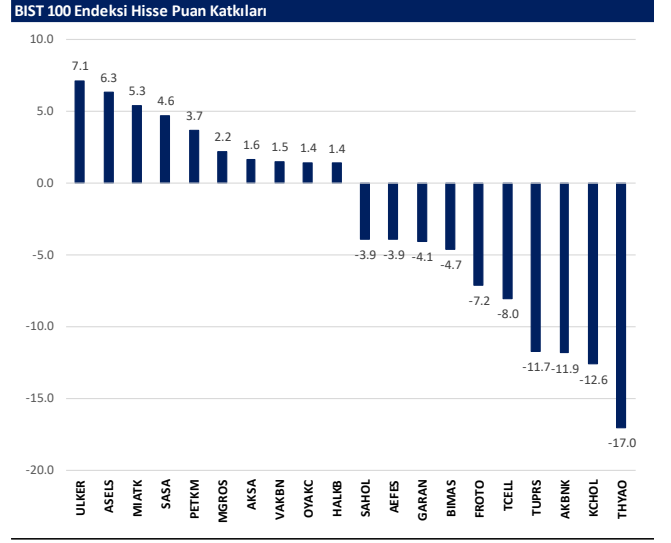
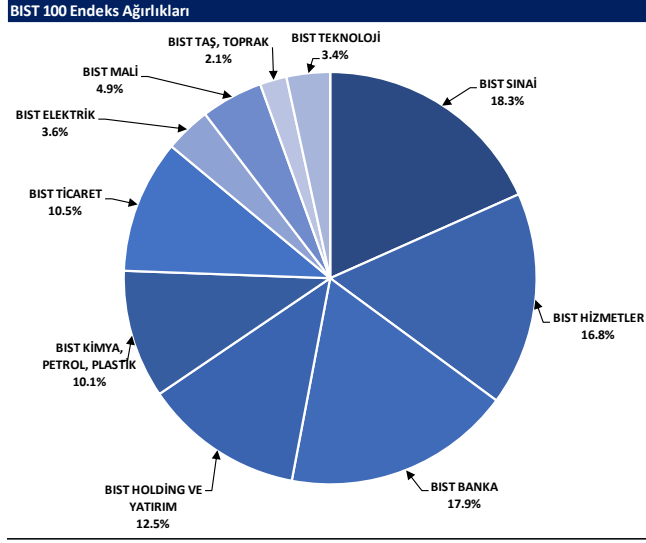

BIST endekslerine ait performanslar

BIST Endeksi	Endeks Açıklaması	06.06.2024	05.06.2024	Günlük değişim	29.12.2023	Yıl başlangıcından değişim
XU100	BIST 100	10280	10351	-0.7%	7470	38%
XU30	BIST 30	11197	11310	-1.0%	8021	40%
XU50	BIST 50	9085	9159	-0.7%	6572	38%
XBANK	BIST BANKA	14564	14646	-0.6%	8717	67%
XUTUM	BIST TUM	11711	11766	-0.5%	8577	37%
XUMAL	BIST MALI	11698	11780	-0.7%	7988	48%
XD35	BIST 30 AĞIRLIK SINIRLAMALI 10	11450	11564	-1.0%	8193	40%
X100S	BIST 100 AĞIRLIK SINIRLAMALI 10	10282	10353	-0.7%	7472	38%
XBANA	BIST ANA	30400	30158	0.8%	23113	32%
XBLSM	BIST BİLİŞİM	5617	5404	3.9%	3706	52%
XELKT	BIST ELEKTRİK	553	555	-0.3%	452	22%
XFINK	BIST FIN. KIR. FAKTÖRİNG	4195	4133	1.5%	3198	31%
XGIDA	BIST GIDA, İÇECEK	12683	12587	0.8%	8837	44%
XGMYO	BIST GAYRİMENKUL Y.O.	2838	2839	0.0%	2449	16%
XHARZ	BIST HALKA ARZ	91273	90953	0.4%	79702	15%
XHOLD	BIST HOLDİNG VE YATIRIM	9428	9524	-1.0%	6642	42%
XILTM	BIST İLETİŞİM	2494	2545	-2.0%	1391	79%
XINSA	BIST İNŞAAT	10023	10054	-0.3%	8943	12%
XKAGT	BIST ORMAN, KAĞIT, BASIM	6265	6229	0.6%	5267	19%
XKMYA	BIST KİMYA,PETROL,PLASTİK	13005	13040	-0.3%	11439	14%
XKOBI	BIST KOBİ SANAYİ	27129	26993	0.5%	22204	22%
XKURY	BIST KURUMSAL YÖNETİM	8588	8649	-0.7%	6264	37%
XMADN	BIST MADENCİLİK	6002	6062	-1.0%	5363	12%
XMANA	BIST METAL ANA	17588	17606	-0.1%	14826	19%
XMEŞY	BIST METAL EŞYA, MAKİNA	24202	24440	-1.0%	18675	30%
XSADA	BIST ADANA	84738	82937	2.2%	66137	28%
XSANK	BIST ANKARA	17527	17230	1.8%	12998	35%
XSANT	BIST ANTALYA	11255	11212	0.4%	11026	2%
YSBAL	BIST BALIKESİR	9588	9636	-0.5%	8036	19%
YSBUR	BIST BURSA	19058	19114	-0.3%	14349	33%
XSDNZ	BIST DENİZLİ	10209	10371	-1.6%	6224	64%
XSGRT	BIST SİGORTA	69529	69140	0.6%	33697	106%
XSIST	BIST İSTANBUL	13201	13352	-1.1%	9479	39%
XSIZM	BIST İZMİR	15419	15316	0.7%	13131	17%
XSKAY	BIST KAYSERİ	34419	33957	1.4%	28581	20%
XSKOC	BIST KOCAELİ	27006	27456	-1.6%	23577	15%
XSKON	BIST KONYA	10864	10776	0.8%	7870	38%
XSPOR	BIST SPOR	4609	4722	-2.5%	3668	26%
XSTKR	BIST TEKİRDAĞ	42555	43065	-1.2%	39257	8%
XTAST	BIST TAŞ, TOPRAK	11601	11487	1.0%	10958	6%
XTCRT	BIST TİCARET	24577	24707	-0.5%	16660	48%
XTEKS	BIST TEKSTİL, DERİ	4224	4231	-0.2%	2994	41%
XTM2S	BIST TEMETTÜ 25	14424	14596	-1.2%	9394	54%
XTMTU	BIST TEMETTÜ	11028	11109	-0.7%	7491	47%
XTRZM	BIST TURİZM	1485	1474	0.7%	997	49%
XTUMY	BIST TUM-100	34328	34235	0.3%	25772	33%
XUHIZ	BIST HİZMETLER	9603	9705	-1.0%	6839	40%
XULAS	BIST ULUŞTIRMA	34401	35101	-2.0%	24695	39%
XUSIN	BIST SİNAİ	14042	14070	-0.2%	11532	22%
XUSRD	BIST SÜRÜDÜRÜLEBİLİRLİK	14078	14204	-0.9%	9694	45%
XUTEK	BIST TEKNOLOJİ	13854	13446	3.0%	9541	45%
XYLDZ	BIST YILDIZ	10971	11033	-0.6%	8042	36%
XYORT	BIST MENKUL KIYIM Y.O.	3999	3980	0.5%	3385	18%
XYUZO	BIST 100-30	18657	18639	0.1%	14042	33%
X10XB	BIST BANKA DİSİ LİKİT 10	12214	12276	-0.5%	9883	24%
XAKUR	BIST ARACI KURUMLAR	41753	43177	-3.3%	36746	14%
XLBNK	BIST LİKİT BANKA	13000	13057	-0.4%	7700	69%
XTKJS	BIST TEKNOLOJİ AĞIRLIK SINIRLAMALI	21542	20863	3.3%	14089	53%

Kaynak: Deniz Yatırım Strateji ve Araştırma, Rasyonel

Seçilmiş BIST Endekslerine Ait Günlük Performanslar

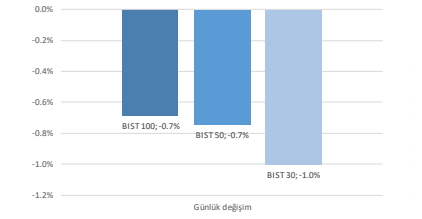

Kaynak: Deniz Yatırım Strateji ve Araştırma Bölümü hesaplamaları, Rasyonel

Seçilmiş BIST Endekslerine Ait Günlük Performanslar

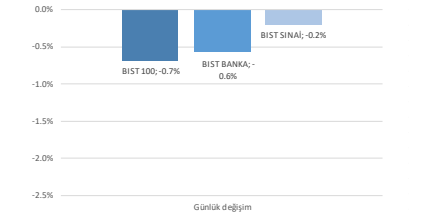

Kaynak: Deniz Yatırım Strateji ve Araştırma Bölümü hesaplamaları, Rasyonel

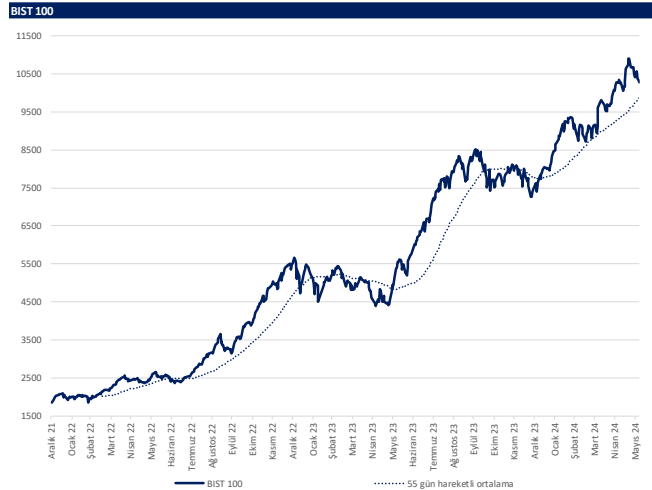

Kaynak: Deniz Yatırım Strateji ve Araştırma, Rasyonel

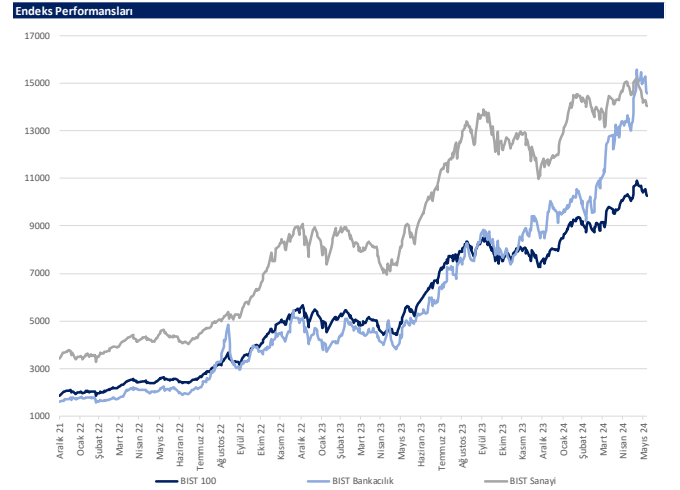

Kaynak: Deniz Yatırım Strateji ve Araştırma, Rasyonel

Günlük bazda seçilmiş indikatörler puanlama sistemi



DENİZ YATIRIM STRATEJİ & ARAŞTIRMA | BIST 100 ENDEKSİ GÜNLÜK BAZDA SEÇİLMİŞ İNDİKATÖRLER PUANLAMA SİSTEMİ

Hisse Sembeli	Son Kapanış	Önceki gün kapanış	Değişim	İşlem Hacmi (mln)	RSI	MACD	İşlem Hacmi > 3 gün ort.	RSI > 5 gün ort.	RSI < 70.0	RSI > 30.0	MACD > 5 gün ort.	MACD > 0	Son Kapanış > 3 gün ort.	Önceki Puan	Puan
PETKM	21.26	21.14	3.39%	2,254.17	60.33	0.19	✓	✓	✓	✓	✓	✓	✓	100.0	100.0
ULKER	160.90	147.40	9.16%	2,182.96	75.62	8.53	✓	✓	✓	✓	✓	✓	✓	91.0	91.0
ALFAS	77.05	72.90	5.69%	534.77	38.31	4.49	✓	✓	✓	✓	✓	✓	✓	87.5	87.5
AŞEL	60.45	59.00	2.46%	2,776.38	51.48	0.09	✓	✓	✓	✓	✓	✓	✓	87.5	87.5
DOHOL	14.50	14.20	2.11%	608.66	48.18	0.08	✓	✓	✓	✓	✓	✓	✓	87.5	87.5
REEDR	39.98	38.38	4.17%	2,381.48	47.38	1.87	✓	✓	✓	✓	✓	✓	✓	87.5	87.5
SASA	46.28	45.30	2.16%	2,679.86	53.04	0.46	✓	✓	✓	✓	✓	✓	✓	87.5	87.5
VAKBN	23.48	22.80	2.98%	1,054.04	64.76	1.04	✓	✓	✓	✓	✓	✓	✓	87.5	87.5
COLLA	795.00	791.00	0.51%	243.41	67.17	24.56	✓	✓	✓	✓	✓	✓	✓	75.0	75.0
KLSER	49.00	47.00	4.26%	271.43	30.96	2.88	✓	✓	✓	✓	✓	✓	✓	75.0	75.0
MGRDS	498.50	492.00	1.32%	593.30	62.07	10.04	✓	✓	✓	✓	✓	✓	✓	75.0	75.0
OYAKC	60.30	59.00	2.20%	410.42	45.81	0.18	✓	✓	✓	✓	✓	✓	✓	75.0	75.0
SMRTG	53.90	49.64	4.65%	311.47	42.00	1.63	✓	✓	✓	✓	✓	✓	✓	75.0	75.0
AKSA	124.40	120.70	3.07%	294.79	59.65	2.53	✓	✓	✓	✓	✓	✓	✓	62.5	62.5
AKSEN	45.86	45.86	0.01%	192.51	65.13	1.89	✓	✓	✓	✓	✓	✓	✓	62.5	62.5
HALKB	18.20	17.62	3.29%	1,503.23	56.31	0.48	✓	✓	✓	✓	✓	✓	✓	62.5	62.5
MATK	57.30	52.10	9.98%	384.96	54.46	2.13	✓	✓	✓	✓	✓	✓	✓	62.5	62.5
TUAS	7.74	7.94	-2.52%	150.67	47.83	0.14	✓	✓	✓	✓	✓	✓	✓	62.5	62.5
YKBNK	32.06	31.98	0.25%	2,328.00	47.04	0.37	✓	✓	✓	✓	✓	✓	✓	62.5	62.5
BIMAS	500.50	504.00	-0.69%	909.53	70.98	20.53	✓	✓	✓	✓	✓	✓	✓	58.0	58.0
ENERY	170.00	169.80	0.12%	70.42	43.48	0.09	✓	✓	✓	✓	✓	✓	✓	53.5	53.5
ISCTR	16.08	16.04	0.25%	3,626.43	65.83	0.74	✓	✓	✓	✓	✓	✓	✓	53.5	53.5
TKFN	52.50	52.90	-0.76%	146.47	51.06	0.90	✓	✓	✓	✓	✓	✓	✓	53.5	53.5
AKFNY	2.36	2.29	3.06%	155.13	51.94	0.00	✓	✓	✓	✓	✓	✓	✓	50.0	50.0
BEBA	17.76	18.02	-1.44%	380.71	44.22	0.30	✓	✓	✓	✓	✓	✓	✓	50.0	50.0
BFREN	871.50	867.50	0.46%	56.71	33.45	31.60	✓	✓	✓	✓	✓	✓	✓	50.0	50.0
BIDEN	19.21	19.19	0.10%	106.53	54.26	0.01	✓	✓	✓	✓	✓	✓	✓	50.0	50.0
CMSA	30.60	30.16	1.46%	148.49	39.02	0.36	✓	✓	✓	✓	✓	✓	✓	50.0	50.0
AFES	211.00	216.70	-2.63%	514.98	62.84	7.60	✓	✓	✓	✓	✓	✓	✓	41.0	41.0
BTCM	134.30	135.70	-1.03%	159.15	46.57	0.01	✓	✓	✓	✓	✓	✓	✓	41.0	41.0
ELPWR	113.40	112.20	1.07%	168.92	26.00	9.07	✓	✓	✓	✓	✓	✓	✓	41.0	41.0
HEKTS	13.97	14.17	-1.41%	585.87	31.39	0.39	✓	✓	✓	✓	✓	✓	✓	41.0	41.0
KONTR	200.30	200.80	-0.25%	1,062.41	37.53	8.34	✓	✓	✓	✓	✓	✓	✓	41.0	41.0
KROMD	30.34	31.10	-2.44%	1,445.12	63.03	1.04	✓	✓	✓	✓	✓	✓	✓	41.0	41.0
SDTR	285.25	282.50	0.97%	93.42	38.44	11.41	✓	✓	✓	✓	✓	✓	✓	41.0	41.0
SISE	48.40	48.38	0.04%	1,517.91	37.61	0.25	✓	✓	✓	✓	✓	✓	✓	41.0	41.0
TECELL	98.95	100.80	-1.84%	2,412.06	69.98	5.15	✓	✓	✓	✓	✓	✓	✓	41.0	41.0
TTKOM	48.00	49.50	-3.03%	870.56	69.65	2.31	✓	✓	✓	✓	✓	✓	✓	41.0	41.0
TURSG	81.00	81.00	0.00%	2,222.01	76.66	3.85	✓	✓	✓	✓	✓	✓	✓	41.0	41.0
VESTL	82.95	85.30	-2.75%	479.69	37.27	1.80	✓	✓	✓	✓	✓	✓	✓	41.0	41.0
YETK	176.50	179.80	-1.84%	281.52	35.71	7.91	✓	✓	✓	✓	✓	✓	✓	41.0	41.0
YKLD	12.22	12.15	0.58%	57.94	33.87	0.33	✓	✓	✓	✓	✓	✓	✓	41.0	41.0
BRYAT	2,415.00	2,348.00	2.85%	371.41	32.00	178.34	✓	✓	✓	✓	✓	✓	✓	37.5	37.5
ENISA	56.40	58.20	-3.09%	440.16	26.69	1.09	✓	✓	✓	✓	✓	✓	✓	33.0	33.0
GESAN	57.70	58.10	-0.69%	166.07	26.36	3.39	✓	✓	✓	✓	✓	✓	✓	33.0	33.0
AHGAZ	13.76	13.72	0.29%	54.80	40.81	0.07	✓	✓	✓	✓	✓	✓	✓	28.5	28.5
AKBNK	61.15	62.35	-1.92%	3,609.50	46.87	1.66	✓	✓	✓	✓	✓	✓	✓	28.5	28.5
AKNY	27.00	27.10	-0.37%	1,025.37	51.91	0.25	✓	✓	✓	✓	✓	✓	✓	28.5	28.5
ALBRK	5.50	5.62	-2.14%	129.74	47.27	0.22	✓	✓	✓	✓	✓	✓	✓	28.5	28.5
ARCLK	173.90	173.90	0.00%	342.57	40.92	0.69	✓	✓	✓	✓	✓	✓	✓	28.5	28.5
ENKAI	41.06	41.26	-0.48%	517.09	62.02	1.22	✓	✓	✓	✓	✓	✓	✓	28.5	28.5
EREGL	48.54	48.68	-0.29%	5,187.79	58.29	1.19	✓	✓	✓	✓	✓	✓	✓	28.5	28.5
GARAN	102.70	104.60	-1.82%	1,254.08	64.48	5.80	✓	✓	✓	✓	✓	✓	✓	28.5	28.5
GNVND	20.14	20.70	-1.89%	148.33	50.67	0.40	✓	✓	✓	✓	✓	✓	✓	28.5	28.5
ISGYO	15.91	16.00	-0.56%	104.94	43.55	0.09	✓	✓	✓	✓	✓	✓	✓	28.5	28.5
ISMEN	36.86	38.74	-4.85%	304.02	44.94	0.98	✓	✓	✓	✓	✓	✓	✓	28.5	28.5
KCAER	53.15	53.05	0.19%	160.89	45.71	0.88	✓	✓	✓	✓	✓	✓	✓	28.5	28.5
KCHOL	217.00	223.20	-2.78%	3,203.74	35.35	0.88	✓	✓	✓	✓	✓	✓	✓	28.5	28.5
KODJA	49.00	49.86	-1.72%	457.94	44.89	0.00	✓	✓	✓	✓	✓	✓	✓	28.5	28.5
MAYI	98.05	101.00	-2.92%	377.20	37.20	2.55	✓	✓	✓	✓	✓	✓	✓	28.5	28.5
OTKAR	601.00	610.00	-1.56%	122.87	57.99	22.03	✓	✓	✓	✓	✓	✓	✓	28.5	28.5
PGSUS	205.30	210.00	-2.24%	1,140.82	50.39	2.92	✓	✓	✓	✓	✓	✓	✓	28.5	28.5
SAHOL	94.75	95.75	-1.04%	1,594.32	45.13	1.51	✓	✓	✓	✓	✓	✓	✓	28.5	28.5
SAYAS	67.10	66.90	0.30%	56.49	33.46	3.16	✓	✓	✓	✓	✓	✓	✓	28.5	28.5
SKBNK	14.87	4.88	-0.20%	148.47	44.65	0.06	✓	✓	✓	✓	✓	✓	✓	28.5	28.5
TABCO	182.10	182.00	0.05%	192.64	67.59	7.04	✓	✓	✓	✓	✓	✓	✓	28.5	28.5
TAHYL	242.00	246.70	-1.91%	530.13	60.55	9.21	✓	✓	✓	✓	✓	✓	✓	28.5	28.5
TOASO	299.25	303.25	-1.32%	616.35	53.67	8.07	✓	✓	✓	✓	✓	✓	✓	28.5	28.5
TSXB	11.32	11.18	1.25%	221.96	59.54	0.39	✓	✓	✓	✓	✓	✓	✓	28.5	28.5
TRAK	940.00	936.00	0.43%	261.47	41.04	1.99	✓	✓	✓	✓	✓	✓	✓	28.5	28.5
VESSB	22.16	22.36	-0.89%	125.28	47.62	0.17	✓	✓	✓	✓	✓	✓	✓	28.5	28.5
ASTOR	98.85	99.95	-1.10%	1,388.08	43.85	0.74	✓	✓	✓	✓	✓	✓	✓	25.0	25.0
EÇYIT	235.90	235.40	0.21%	68.27	44.33	1.60	✓	✓	✓	✓	✓	✓	✓	25.0	25.0
IZENR	23.42	23.16	1.12%	55.31	34.25	0.92	✓	✓	✓	✓	✓	✓	✓	25.0	25.0
QUAGR	3.46	3.48	-0.57%	72.79	32.45	0.18	✓	✓	✓	✓	✓	✓	✓	25.0	25.0
ANSGR	117.20	117.30	-0.09%	233.87	80.29	6.79	✓	✓	✓	✓	✓	✓	✓	20.5	20.5
AKNS	132.90	134.40	-1.12%	59.03	30.71	3.28	✓	✓	✓	✓	✓	✓	✓	16.0	16.0
ALARK	118.10	118.90	-0.67%	552.71	46.67	0.21	✓	✓	✓	✓	✓	✓	✓	16.0	16.0
BOBET	28.62	28.70	-0.28%	69.47	29.96	1.84	✓	✓	✓	✓	✓	✓	✓	16.0	16.0
BRSAN	486.00	482.00	0.83%	334.23	27.42	26.24	✓	✓	✓	✓	✓	✓	✓	16.0	16.0
CANTE	16.29	16.39	-0.61%	121.84	32.13	0.44	✓	✓	✓	✓	✓	✓	✓	16.0	16.0
CWENE	222.10	221.00	0.50%	149.57	30.68	13.44	✓	✓	✓	✓	✓	✓	✓	16.0	16.0
DDAS	265.25	267.75	-0.93%	645.95	33.05	5.17	✓	✓	✓	✓	✓	✓	✓	16.0	16.0
ECLIC	51.45	51.25	0.39%	117.16	43.85	0.25	✓	✓	✓	✓	✓	✓	✓	16.0	16.0
EKGYO	8.82	8.76	0.68%	1,333.07	40.80	0.22	✓	✓	✓	✓	✓	✓	✓	16.0	16.0
EUREN	14.05	14.19	-0.99%	75.36	35.50	0.31	✓	✓	✓	✓	✓	✓	✓	16.0	16.0
FROTO	1,016.00	1,047.00	-2.96%	1,316.63	31.77	24.05	✓	✓	✓	✓	✓	✓	✓	16.0	16.0
GURBF	149.30	151.50	-1.45%	547.08	30.16	1.59	✓	✓	✓	✓	✓	✓	✓	16.0	16.0
IPERE	37.16	38.00	-2.21%	120.74	39.53	0.45	✓	✓	✓	✓	✓	✓	✓	16.0	16.0
KAYSE	77.64	77.62	0.07%	67.18	30.56	1.05	✓	✓							

Son 90 güne ait dip-zirve analizi



DENİZ YATIRIM STRATEJİ & ARAŞTIRMA | BIST 100 ENDEKSİ DİP-ZİRVE ANALİZİ

Hisse	Son kapanış	Önceki kapanış	Değişim %	Son 90 gün zirvesi	Son 90 gün dip	Zirveye uzaklık	Dibe uzaklık	Zirveye geçti mi?
AFFES	211.00	216.70	-2.6%	216.70	153.50	3%	36%	x
AGROT	16.66	16.65	0.1%	44.84	16.65	169%	0%	x
AHGAZ	13.76	13.72	0.3%	16.51	12.30	20%	11%	x
AKBNK	61.15	62.35	-1.9%	69.80	37.09	14%	39%	x
AKCNS	132.90	134.40	-1.1%	179.69	131.55	35%	1%	x
AKFGY	2.36	2.29	3.1%	2.85	2.02	21%	14%	x
AKFYE	27.00	27.10	-0.4%	31.78	18.90	18%	30%	x
AKSA	124.40	120.70	3.1%	127.30	87.23	2%	30%	x
AKSEN	45.86	45.86	0.0%	47.33	32.96	3%	28%	x
ALARK	118.10	118.90	-0.7%	142.83	102.76	21%	13%	x
ALBRK	5.50	5.62	-2.1%	6.50	4.06	18%	26%	x
ALFAS	77.05	72.90	5.7%	119.30	72.50	55%	6%	x
ANSGR	117.20	117.30	-0.1%	118.30	65.25	1%	44%	x
ARCLK	173.90	173.90	0.0%	195.00	139.30	12%	20%	x
ASELS	60.45	59.00	2.5%	66.50	49.18	10%	19%	x
ASTOR	98.85	99.95	-1.1%	131.00	89.95	33%	9%	x
BERA	17.76	18.02	-1.4%	21.50	12.30	21%	31%	x
BFREN	871.50	867.50	0.5%	1345.00	867.50	54%	0%	x
BIENY	35.60	35.40	0.6%	52.30	35.40	47%	1%	x
BIMAS	500.50	504.00	-0.7%	504.00	346.50	1%	31%	x
BIOEN	19.21	19.19	0.1%	22.40	16.87	17%	12%	x
BOBET	28.62	28.70	-0.3%	39.66	28.62	39%	-	x
BRSAN	486.00	482.00	0.8%	745.50	482.00	53%	1%	x
BRYAT	2415.00	2348.00	2.9%	4438.76	2348.00	84%	3%	x
BTCIM	134.30	135.70	-1.0%	144.80	110.30	8%	18%	x
CANTE	16.29	16.39	-0.6%	20.30	16.29	25%	-	x
CCOLA	795.00	791.00	0.5%	800.00	529.67	1%	33%	x
CIMSA	30.60	30.16	1.5%	37.63	28.65	23%	6%	x
CWENE	222.10	221.00	0.5%	362.00	221.00	63%	0%	x
DOAS	265.25	267.75	-0.9%	357.68	225.71	35%	15%	x
DOHOL	14.50	14.20	2.1%	15.90	12.44	10%	14%	x
ECLIC	51.45	51.25	0.4%	59.48	44.40	16%	14%	x
ECZYT	235.90	235.40	0.2%	288.74	211.22	22%	10%	x
EGEEN	12355.00	12455.00	-0.8%	17367.44	10609.02	41%	14%	x
EKGYO	8.82	8.76	0.7%	11.63	8.70	32%	1%	x
ENERY	170.00	169.80	0.1%	188.40	138.00	11%	19%	x
ENISA	56.40	58.20	-3.1%	69.90	49.15	24%	13%	x
ENKAI	41.06	41.26	-0.5%	42.08	32.34	2%	21%	x
EREGL	48.54	48.68	-0.3%	49.60	37.82	2%	22%	x
EUPWR	113.40	112.20	1.1%	200.20	112.20	77%	1%	x
EUREN	14.05	14.19	-1.0%	21.32	14.05	52%	-	x
FROTO	1016.00	1047.00	-3.0%	1222.00	826.56	20%	19%	x
GARAN	102.70	104.60	-1.8%	108.60	56.43	6%	45%	x
GESAN	57.70	58.10	-0.7%	89.00	57.70	54%	-	x
GUBRF	149.30	151.50	-1.5%	211.30	143.00	42%	4%	x
GWIND	29.14	29.70	-1.9%	31.04	23.34	7%	20%	x
HALKB	18.20	17.62	3.3%	19.20	12.99	5%	29%	x
HEKTS	13.97	14.17	-1.4%	22.24	13.97	59%	-	x
IPEKE	37.16	38.00	-2.2%	44.80	35.78	21%	4%	x
ISCTR	16.08	16.04	0.2%	16.50	9.57	3%	40%	x
ISGYO	15.91	16.00	-0.6%	19.14	14.19	20%	11%	x
ISMEN	36.86	38.74	-4.9%	42.11	29.03	14%	21%	x
IZENR	23.42	23.16	1.1%	35.80	23.16	53%	1%	x
KAYSE	27.64	27.62	0.1%	37.68	27.62	36%	0%	x
KCAER	53.15	53.05	0.2%	65.05	37.68	22%	29%	x
KCHOL	217.00	223.20	-2.8%	263.75	154.07	22%	29%	x
KLSER	49.00	47.00	4.3%	82.75	47.00	69%	4%	x
KONTR	200.30	200.80	-0.2%	300.50	200.30	50%	-	x
KONYA	8567.50	8500.00	0.8%	12072.50	7610.00	41%	11%	x
KOZAA	49.00	49.86	-1.7%	53.50	45.04	9%	8%	x
KOZAL	20.80	20.96	-0.8%	25.34	20.74	22%	0%	x
KRDMD	30.34	31.10	-2.4%	31.10	21.08	3%	31%	x
MAVI	98.05	101.00	-2.9%	101.00	66.79	3%	32%	x
MGROS	498.50	492.00	1.3%	499.96	400.46	0%	20%	x
MATK	57.30	52.10	10.0%	81.05	34.58	41%	40%	x
ODAS	8.20	8.18	0.2%	10.68	8.14	30%	1%	x
OTKAR	601.00	610.50	-1.6%	631.50	432.00	5%	28%	x
OYAKC	60.30	59.00	2.2%	73.55	54.50	22%	10%	x
PETKM	21.98	21.14	4.0%	25.44	18.44	16%	16%	x
PGSUS	205.30	210.00	-2.2%	218.00	152.53	6%	26%	x
QUAGR	3.46	3.48	-0.6%	4.71	3.39	36%	2%	x
REDR	39.98	38.38	4.2%	76.10	27.38	90%	32%	x
SAHOL	94.75	95.75	-1.0%	106.40	69.07	12%	27%	x
SASA	46.28	45.30	2.2%	49.40	37.22	7%	20%	x
SAYAS	67.10	66.90	0.3%	116.00	66.90	73%	0%	x
SDITR	285.25	282.50	1.0%	429.50	279.50	51%	2%	x
SISE	48.40	48.38	0.0%	54.50	44.00	13%	9%	x
SKBNK	4.87	4.88	-0.2%	5.44	4.03	12%	17%	x
SMRTG	51.95	49.64	4.7%	71.90	49.64	38%	4%	x
SOKM	59.20	60.05	-1.4%	73.15	55.80	24%	6%	x
TABGD	182.10	182.00	0.1%	183.30	126.30	1%	31%	x
TAVHL	242.00	246.70	-1.9%	252.25	132.70	4%	45%	x
TCELL	98.95	100.80	-1.8%	102.60	61.50	4%	38%	x
THYAO	305.50	312.25	-2.2%	330.00	260.00	8%	15%	x
TKFEN	52.50	52.90	-0.8%	56.15	38.28	7%	27%	x
TOASO	299.25	303.25	-1.3%	317.75	225.98	6%	24%	x
TSKB	11.32	11.18	1.3%	11.75	7.97	4%	30%	x
TTKOM	48.00	49.50	-3.0%	49.50	28.72	3%	40%	x
TTRAK	940.00	936.00	0.4%	1063.00	699.40	13%	26%	x
TUKAS	7.74	7.94	-2.5%	9.71	7.26	25%	6%	x
TUPRS	163.60	167.00	-2.0%	204.00	138.89	25%	15%	x
TURSG	81.00	81.00	0.0%	81.00	47.04	0%	42%	x
ULKER	160.90	147.40	9.2%	160.90	91.05	0%	43%	✓
VAKBN	23.48	22.80	3.0%	23.64	13.22	1%	43%	x
VESBE	22.16	22.36	-0.9%	24.14	16.83	9%	24%	x
VESTL	82.95	85.30	-2.8%	103.00	50.60	24%	39%	x
YEOTK	176.50	179.80	-1.8%	273.75	176.50	55%	-	x
YKBNK	32.06	31.98	0.3%	37.96	20.05	18%	37%	x
YILGD	12.22	12.15	0.6%	17.28	12.15	41%	1%	x
ZOREN	5.43	5.40	0.6%	6.75	4.51	24%	17%	x

Kaynak: Deniz Yatırım Strateji ve Araştırma Bölümü hesaplamaları, Rasyonel

Seçilmiş rasyolar



DENİZ YATIRIM STRATEJİ & ARAŞTIRMA | BIST 100 HIZLI BAKIŞ

Hisse kodu	Şirket İsmi	Sektör	F/K	FD/FAVÖK	FD/SATIŞLAR	Özkaynak karlılığı	Piyasa değeri (milyar TL)	Halka açıklık oranı	BIST 100 payı	
AEFES	Anadolu Efes Biraçılık	BIRAÇILIK VE MESRUBAT	5.62	5.77	0.95	46%	124.9	32%	1.4%	
AGROT	Agrotech Yüksek Teknoloji Ve Yatırım	TEKNOLOJİ	13.30	76.32	10.72	33%	20.0	25%	0.2%	
AHGAZ	Ahioto Dağcı Gıda Enerji Ve Yat.	PETROL VE PETROL ÜRÜNLERİ	11.53	19.42	1.43	25%	35.8	25%	0.4%	
AKBNK	Akbank	BANKACILIK	4.61			37%	318.0	52%	3.6%	
AKNS	Akansa	ÇİMENTO	14.70	7.25	1.41	18%	25.4	19%	0.3%	
AKGY	Akfen G.M.Y.O.	GAYRİMENKUL YATIRIM ORT.	12.67	12.21	10.98	6%	9.2	45%	0.1%	
AKFYE	Akfen Yenilenebilir Enerji	ELEKTRİK	6.02	12.84	8.28	43%	27.4	31%	0.3%	
AKSA	Aksa	ENDÜSTRİYEL TEKSTİL	20.21	9.26	1.73	18%	40.3	37%	0.5%	
AKSEN	Aksa Enerji	ELEKTRİK	10.23	8.55	1.93	22%	56.2	21%	0.6%	
ALARK	Alarko Holding	İNŞAAT, TAHHÜT	7.75	900.11	5.71	24%	51.4	37%	0.6%	
ALBRK	Albaraka Türk Katılım Bankası	BANKACILIK	3.90			31%	13.8	38%	0.2%	
ALFAS	Alfa Solar Enerji	ELEKTRİK	27.29	18.95	3.52	60%	28.4	20%	0.3%	
ANSGR	Anadolulu Sigorta	SİGORTA	6.59			74%	58.6	35%	0.7%	
ARCLK	Arçelik	DAYANIKLI TÜKETİM	17.35	8.46	0.68	16%	117.5	15%	1.3%	
ASELS	Aselsan	İLETİŞİM ÇHAZLARI	28.54	18.32	3.97	14%	275.7	26%	3.1%	
ASTOR	Astor Enerji	ELEKTRİK	19.55	14.48	4.88	53%	98.7	21%	1.1%	
BERA	Bera Holding	HOLDİNG	4.07	6.29	0.87	29%	12.1	54%	0.1%	
BFREN	Bosch Fren Sistemleri	OTOMOTİV PARÇASI	373.33	22.03	-45%	-25%	26.7	15%	0.3%	
BIENY	Bien Yapı Ürünleri	İNŞAAT MALZEMELERİ	111.28	11.08	1.48	2%	12.9	20%	0.1%	
BINAFS	Bim Birlikçi Magazınlar	PERAKENDE	19.68	23.22	0.97	37%	303.9	60%	3.5%	
BIOEN	Biotrend Çevre Ve Enerji Yatırımı	ELEKTRİK	10.13	27.60	5.63	67%	9.6	38%	0.1%	
BOBOT	Boğaziçi Beton Sanayi Ve Ticaret	ÇİMENTO	8.37	5.14	1.24	38%	10.9	30%	0.1%	
BRNSAN	Borusan Boru Sanayi	DEMİR, ÇELİK TEMEL	22.06	14.32	1.46	15%	68.9	17%	0.8%	
BRYAT	Borusan Yat. Paz.	HOLDİNG	35.07			578.62	9%	13%	0.8%	
BTCİM	Btç Çimento	ÇİMENTO	13.18	17.18	2.49	41%	67.2	37%	0.3%	
CAATE	Çağrı Termal	ELEKTRİK	34.21	9.59	2.61	5%	15.3	42%	0.2%	
CCOLA	Coca Cola İçecek	BIRAÇILIK VE MESRUBAT	10.05	12.44	2.20	58%	202.2	25%	2.3%	
CİMSA	Cimsa	ÇİMENTO	11.42	9.41	1.56	20%	28.9	45%	0.3%	
CWENE	Cw Enerji Mühendislik	ELEKTRİK	72.57	12.19	2.47	11%	27.5	24%	0.3%	
DOAS	Doğuş Otomotiv	OTOMOTİV	3.45	2.49	0.37	54%	58.4	34%	0.7%	
DODOL	Doğan Holding	HOLDİNG	127.94	3.13	0.61	1%	37.9	36%	0.4%	
ECLC	Eczacıbaşı İlaç	SACLIK	12.87	49.03	5.57	11%	35.3	19%	0.4%	
ECZYT	Eczacıbaşı Yatırım	HOLDİNG	25.45			8%	24.8	22%	0.3%	
EĞEEN	Ege Endüstri	OTOMOTİV PARÇASI	55.90	30.50	9.88	25%	38.9	34%	0.4%	
EKGYO	Emlak G.M.Y.O.	GAYRİMENKUL YATIRIM ORT.	4.68	0.81	-10%	-10%	33.5	33%	0.4%	
ENERY	Enerjya Enerji	ELEKTRİK	11.13	13.32	1.07	22%	24.7	27%	0.3%	
ENKSA	Enerjisa Enerji	ELEKTRİK	15.75	4.80	0.65	10%	66.6	20%	0.8%	
ENKAI	Enka İnşaat	İNŞAAT, TAHHÜT	13.80	9.25	1.87	10%	246.4	12%	2.8%	
ERGL	Ereğli Demir Çelik	DEMİR, ÇELİK TEMEL	17.80	10.33	1.31	6%	169.9	48%	1.9%	
EUPOWER	Europower Enerji Ve Otomasyon Teknolojileri	ELEKTRİK	32.60	15.35	3.51	20%	24.9	27%	0.3%	
EUREN	European Endüstri İnşaat	İNŞAAT MALZEMELERİ	16.79	22.73	2.84	23%	10.7	30%	0.1%	
FROTO	Ford Otosan	OTOMOTİV	7.15	10.26	0.99	95%	356.5	18%	4.0%	
GARAN	Garanti Bankası	BANKACILIK	4.59			446%	431.3	14%	4.9%	
GESAN	Gırsın Elektrik Sanayi Taahhüt Ve Ticaret	ELEKTRİK	38.63	7.43	2.46	17%	26.5	28%	0.3%	
GUBRF	Gübre Fabrikaları	TARIM KİMYASALLARI	22.61	1.54	-5%	-5%	49.9	22%	0.6%	
GWIND	Galata Wind Enerji	ELEKTRİK	19.95	12.37	9.16	17%	15.7	30%	0.2%	
HALKB	Halk Bankası	BANKACILIK	12.25			9%	130.8	9%	1.5%	
HEKTS	Hecktaş	TARIM KİMYASALLARI				7.32	35.3	41%	0.4%	
IPEKE	İpek Doğal Enerji Kaynakları	ELEKTRİK	53.81	0.04	0.01	4%	9.7	36%	0.1%	
ISCTR	İş Bankası (Ç)	BANKACILIK	5.48			31%	402.0	31%	4.6%	
İSGYO	İş G.M.Y.O.	GAYRİMENKUL YATIRIM ORT.	6.25	24.19	15.29	11%	15.3	38%	0.2%	
İSMEN	İş Yatırım	ARACI KURUM	9.98	3.50	0.10	47%	55.3	28%	0.6%	
İZENR	İzdemir Enerji Elektrik Üretim	ELEKTRİK	12.31	14.06	1.76	22%	13.5	24%	0.2%	
KAYSE	Kayseri Şeker Fabrikası	GIDA	4.62	13.65	2.41	31%	19.5	20%	0.2%	
KCALR	Kocaeli Çelik	DEMİR, ÇELİK TEMEL	29.45	16.44	2.43	25%	34.9	24%	0.4%	
KCHOL	Koç Holding	HOLDİNG	8.75	9.70	1.80	21%	550.3	22%	6.2%	
KLSEK	Kaleseramik Çanakçile Kalebodur Seramik	SERAMİK	85.43	96.48	2.61	7%	25.2	21%	0.3%	
KONTR	Kontrolmatik Teknoloji	ELEKTRİK	66.99	94.08	11.03	26%	40.1	39%	0.5%	
KONYA	Konya Çimento	ÇİMENTO	61.09	63.85	9.42	55%	41.8	15%	0.5%	
KOZAA	Koza Anadolu Metal	MALDENÇELİK	52.34	3.74	1.08	4%	19.0	44%	0.2%	
KOZAL	Koza Altın İşletmeleri	MADENÇELİK	164.03	22.79	7.08	2%	66.6	29%	0.8%	
KRDMD	Kardemir (D)	DEMİR, ÇELİK TEMEL	21.78	13.91	0.87	7%	23.7	89%	0.3%	
MAVI	Mavi Giyim	TEKSTİL, ENTEGRE	21.83	7.49	1.38	39%	39.0	73%	0.4%	
MGROS	Migros	PERAKENDE	11.77	31.27	0.47	37%	90.3	51%	1.0%	
MİATK	Mia Teknoloji	TEKNOLOJİ	25.86	20.30	14.00	76%	28.3	57%	0.3%	
ODAS	Odış Elektrik	ELEKTRİK	3.02	4.64	1.48	47%	11.5	73%	0.1%	
OTKAR	Otokar	OTOMOTİV	32.35	44.55	3.08	47%	72.1	27%	0.8%	
OYAKC	Oyak Çimento Fabrikaları	ÇİMENTO	8.82	7.84	2.23	46%	75.2	24%	0.9%	
PETKM	Petkim	PETROL VE PETROL ÜRÜNLERİ	4.81			1.42	33%	55.7	0.6%	
PGSUS	Pegasus Hava Taahhütçü	HAVA YOLLARI VE HİZMETLERİ	5.70	8.93	2.44	47%	102.7	43%	1.2%	
QUAGR	Qua Granit Hıyal Yapı	İNŞAAT MALZEMELERİ	21.78	7.14	1.57	8%	9.1	32%	0.1%	
REEDR	Reeder Teknoloji	TEKNOLOJİ	43.69	34.06	14.38	34%	38.0	23%	0.4%	
SAHOL	Sabancı Holding	HOLDİNG	16.03	17.01	12.51	7%	199.0	51%	2.3%	
SASA	Sasa	ENDÜSTRİYEL TEKSTİL	10.31	33.83	7.47	53%	250.4	24%	2.8%	
SAYAS	Say Yenilenebilir Enerji	ELEKTRİK	43.00	26.96	5.52	28%	5.2	55%	0.1%	
SDTR	Sdt Uzay Ve Savunma Teknolojileri	TEKNOLOJİ	51.32	44.70	13.96	36%	16.5	21%	0.2%	
SİSE	Şişe Cam	CAM	10.48	13.12	1.39	12%	148.3	49%	1.7%	
SKBNK	Şekerbank	BANKACILIK	3.54	16.44	2.43	38%	9.1	48%	0.1%	
SMRTG	Smart Güneş Enerjisi Teknolojileri	ELEKTRİK	30.77	23.97	4.26	77%	31.5	25%	0.4%	
SOKM	Şok Marketler Ticaret	PERAKENDE	10.36	15.73	0.26	27%	35.1	51%	0.4%	
TABGD	Tab Gıda Sanayi	GIDA	33.35	10.66	2.27	21%	47.6	20%	0.5%	
TAVHL	Tav Havalimanları	HAVA YOLLARI VE HİZMETLERİ	10.05	10.66	3.27	23%	87.9	48%	1.0%	
TCCELL	Türkcell	İLETİŞİM	14.08	5.20	2.43	19%	217.7	54%	2.5%	
THYAO	THY Hava Yolları	HAVA YOLLARI VE HİZMETLERİ	2.55	5.63	1.18	47%	421.6	50%	4.8%	
TKFEN	Tekfen Holding	HOLDİNG				0.48	-7%	19.4	48%	0.2%
TOASO	Tofaş Otomobil Fab.	OTOMOTİV	9.88	6.98	1.07	60%	149.6	24%	1.7%	
TSKB	T.S.K.B.	BANKACILIK	4.19			40%	31.7	39%	0.4%	
TKOM	Türk Telekom	İLETİŞİM	10.35	6.34	2.15	27%	168.0	13%	1.9%	
TRAK	Türk Traktör	OTOMOTİV	10.18	6.53	1.51	99%	94.1	24%	1.1%	
TUKAS	Tukasa	GIDA	9.82	6.96	1.87	29%	11.4	33%	0.1%	
TUPRS	Tüpraş	PETROL VE PETROL ÜRÜNLERİ	6.17	3.10	0.38	39%	315.2	49%	3.6%	
TURSG	Turkiye Sigorta	SİGORTA	10.29			73%	94.1	18%	1.1%	
ULKER	Ülker	GIDA	17.89	7.32	1.40	26%	59.4	39%	0.7%	
VAKBN	T. Vakıflar Bankası	BANKACILIK	7.15			21%	232.8	6%	2.6%	
VEBRE	Vestel Beyaz Eya	DAYANIKLI TÜKETİM	7.50	5.02	0.65	40%	35.5	19%	0.4%	
VESTL	Vestel	DAYANIKLI TÜKETİM	19.20	5.42	0.50	7%	27.8	45%	0.3%	
YEOTEK	Yeo Teknoloji Enerji Ve Endüstri	ELEKTRİK	39.89	15.51	2.76	58%	16.9	36%	0.2%	
YKBNK	Yapı Ve Kredi Bankası	BANKACILIK	4.12			41%	270.8	39%	3.1%	
YLLGD	Yayla Agro Gıda	GIDA	25.92	11.69	1.43	11%	13.3	31%	0.2%	
ZOREN	Zorlu Enerji	ELEKTRİK	2.49	10.39	2.47	41%	27.2	36%	0.3%	

En düşük F/K	Şirket
2.49	ZOREN

En düşük FD/FAVÖK	Şirket
0.04	İPEKE

En düşük FD/SATIŞLAR	Şirket
0.01	İPEKE

En düşük özkaynak karlılığı	Şirket
-45%	BFREN

En düşük piyasa değeri	Şirket
5.2	SAYAS

En düşük halka açıklık oranı	Şirket
6%	VAKBN

En düşük BIST 100 payı	Şirket
0.1%	SAYAS

En yüksek F/K	Şirket
164.03	KOZAL

En yüksek FD/FAVÖK	Şirket
900.11	ALARK

En yüksek FD/SATIŞLAR	Şirket
578.62	BRYAT

En yüksek özkaynak karlılığı	Şirket
99%	TRAK

En yüksek piyasa değeri	Şirket
550.3	KCHOL

En yüksek halka açıklık oranı	Şirket
89%	KRDMD

En yüksek BIST 100 payı	Şirket
6.2%	KCHOL

Kaynak: Deniz Yatırım Strateji & Araştırma Analizleri, Hesaplamaları, Rasyoları
F/K, FD/FAVÖK ve FD/SATIŞLAR rasyoları son 4 pyre verilerine aittir.

Seçilmiş karşılaştırma analizleri

Deniz Yatırım		DENİZ YATIRIM STRATEJİ & ARAŞTIRMA BIST 100 SEÇİLMİŞ KARŞILAŞTIRMA ANALİZLERİ						
Hisse kodu	Şirket İsmi	Sektör	Haftalık karlılık	Aylık karlılık	Haftalık beta	Aylık beta	Haftalık sharp	Aylık sharp
AZSPT	Arslanbeyir Enerji Yatırım	PETROL VE PETROL ÜRÜNLERİ	0.42	0.54	0.87	0.81	0.50	0.59
AHSAZ	Ahlatcı Doğal Gaz Dağıtım Enerji Yat.	PETROL VE PETROL ÜRÜNLERİ	0.48	0.80	0.48	0.28	0.02	0.02
AKENK	Akbank	BANKACILIK	0.69	0.71	1.13	1.11	0.11	0.11
AKGAS	Akfen Enerji	ENERJİ	0.50	0.51	1.13	1.13	0.11	0.11
AKFOT	Akfen Ç.M.Ş.Đ.	GAYMENLİK YATIRIM ORT.	0.55	0.67	1.07	1.07	-0.32	-0.32
AKREY	Akfen Yatırım Menkul Değerleri	ENERJİ	0.38	0.38	0.92	0.92	0.05	0.05
AKSA	Akfen Enerji	ENDÜSTRİYEL TEKSTİL	0.59	0.40	0.99	0.66	-0.54	-0.10
AKSAD	Akfen Enerji	ENERJİ	0.70	1.14	0.80	0.80	-0.04	-0.04
ALARK	Alarko Holding	İNŞAAT, TAHHÜT	0.72	0.85	1.09	1.05	0.03	0.07
ALBANK	Albarka Türk Yatırım Bankası	BANKACILIK	0.65	0.70	0.75	1.12	0.03	0.03
ALFAS	Alfa Yatırım Enerji	ENERJİ	0.51	0.64	0.83	1.01	0.18	0.13
ANGOR	Anadolü Sigorta	SİGORTA	0.70	0.54	1.17	1.17	0.38	0.31
ANKOL	Ankara	DAYANIKLI TUKETİM	0.34	0.34	1.19	1.07	-0.04	-0.04
ASRIS	Asiyan	LETİŞİM EKONOMİKLERİ	0.70	0.74	1.00	1.01	0.03	0.06
ASTOR	Astor Enerji	ENERJİ	0.55	0.63	1.17	1.17	0.38	0.37
BERA	Bera Holding	HOLDİNG	0.61	0.22	0.69	0.69	0.02	0.02
BRENK	Borsa Yatırım	OTOMOTİV PARÇASI	0.59	0.59	0.87	1.19	0.12	0.26
BRENK	Borsa Yatırım	İNŞAAT MALZEMELERİ	0.60	0.94	0.93	1.58	-0.24	-0.24
BIMAS	Bim Birleşik Makazlar	PERAKENDE	0.55	0.44	0.67	0.41	0.03	0.03
BIONN	Bionn Enerji Yatırım Menkul Değerleri	ENERJİ	0.36	0.52	0.86	0.76	-0.02	-0.02
BOBET	Bolpaş Enerji Yatırım Menkul Değerleri	ENERJİ	0.54	0.39	0.92	0.90	0.09	0.21
BSKAS	Borsa Yatırım Menkul Değerleri	DAYANIKLI TUKETİM	0.54	0.54	1.01	0.96	0.17	0.16
BRAT	Borsa Yatırım Menkul Değerleri	ENERJİ	0.47	0.52	0.90	0.92	0.10	0.21
BREK	Borsa Yatırım Menkul Değerleri	ENERJİ	0.38	0.38	0.80	0.82	0.03	0.18
CANTIS	Canlı Yatırım	ENERJİ	0.26	0.33	0.80	0.80	-0.03	-0.03
CCOLA	Coşkun Yatırım	BANKACILIK VE MENKUL DEĞERLER	0.57	0.27	0.66	0.91	0.06	0.16
CCOLG	Coşkun Yatırım	ENERJİ	0.54	0.81	1.43	1.54	0.26	0.26
CEMNE	Cemre Enerji Yatırım Menkul Değerleri	ENERJİ	0.48	0.79	1.10	2.02	0.04	0.11
COAK	Coşkun Yatırım	OTOMOTİV	0.59	0.57	1.00	1.04	0.12	0.12
DOHOL	Doğuş Holding	HOLDİNG	0.67	0.83	1.07	1.24	0.02	0.04
EDIC	Edisyon Yatırım	SAGLIK	0.36	0.74	1.13	1.13	0.08	0.14
ECYT	Ecobay Yatırım	HOLDİNG	0.54	0.55	1.04	1.07	0.04	0.04
EENK	Ege Enerji Yatırım Menkul Değerleri	OTOMOTİV PARÇASI	0.54	0.44	0.80	0.79	0.11	0.14
EENK	Ege Enerji Yatırım Menkul Değerleri	GAYMENLİK YATIRIM ORT.	0.54	0.44	1.14	1.14	0.01	0.06
ENRNY	Enerya Enerji	ENERJİ	0.42	0.76	1.13	2.18	0.05	-0.30
ENRNY	Enerya Enerji	ENERJİ	0.76	0.76	1.04	0.76	0.04	0.04
ENKAJ	Enka Enerji Yatırım Menkul Değerleri	İNŞAAT, TAHHÜT	0.63	0.76	0.76	0.69	-0.07	-0.07
ENRNY	Enerya Enerji Yatırım Menkul Değerleri	ENERJİ	0.76	0.76	0.89	0.89	0.08	0.08
ELPWR	Enerya Enerji Yatırım Menkul Değerleri	ENERJİ	0.20	0.49	0.58	2.41	0.11	0.07
EBENK	Enerya Enerji Yatırım Menkul Değerleri	İNŞAAT MALZEMELERİ	0.46	0.64	0.84	1.11	-0.01	-0.01
ENRNY	Enerya Enerji Yatırım Menkul Değerleri	ENERJİ	0.57	0.57	0.82	0.82	0.02	0.02
GABAN	Garanti Bankası	BANKACILIK	0.63	0.68	1.01	1.01	0.09	0.09
GSANM	Gözetim Enerji Yatırım Menkul Değerleri	ENERJİ	0.54	0.54	1.14	1.14	0.09	0.09
GUBPP	Güven Yatırım Menkul Değerleri	TARIM EKİPMANLARI	0.51	0.47	1.13	1.13	-0.05	-0.05
GHYND	Gözetim Enerji Yatırım Menkul Değerleri	ENERJİ	0.70	0.70	1.05	1.05	0.03	0.03
HALKB	Halk Yatırım Menkul Değerleri	BANKACILIK	0.69	0.69	1.04	1.04	0.02	0.03
HEKTY	Hefty Yatırım Menkul Değerleri	TARIM EKİPMANLARI	0.60	0.46	1.13	0.83	-0.03	-0.03
PESE	İş Bankası Yatırım Menkul Değerleri	ENERJİ	0.51	0.51	1.11	1.11	-0.03	-0.03
ICTR	İş Bankası Yatırım Menkul Değerleri	BANKACILIK	0.72	0.68	1.15	1.15	0.11	0.11
İGKAYD	İş Bankası Yatırım Menkul Değerleri	GAYMENLİK YATIRIM ORT.	0.57	0.57	1.04	1.04	-0.04	-0.04
İSREN	İş Yatırım Menkul Değerleri	ARACI KURUM	0.39	0.75	1.11	1.11	0.11	0.11
İSREN	İş Yatırım Menkul Değerleri	ENERJİ	0.44	0.44	2.08	2.11	0.03	0.06
KATSE	Katılım Yatırım Menkul Değerleri	GIDA	0.50	0.80	1.17	2.35	0.02	0.14
KENK	Kent Yatırım Menkul Değerleri	DAYANIKLI TUKETİM	0.50	0.47	1.11	0.99	0.08	0.14
KENK	Kent Yatırım Menkul Değerleri	HOLDİNG	0.50	0.86	1.04	0.95	0.07	0.07
KILER	Kiler Yatırım Menkul Değerleri	SERAMİK	0.39	0.45	1.72	2.68	0.10	0.09
KONVA	Konut Yatırım Menkul Değerleri	ENERJİ	0.38	0.66	1.14	1.54	0.10	0.11
KONVA	Konut Yatırım Menkul Değerleri	BANKACILIK	0.67	0.61	0.87	1.11	0.11	0.11
KODAA	Kodak Yatırım Menkul Değerleri	ENERJİ	0.40	0.70	1.13	1.13	-0.01	-0.01
KODAL	Kodak Yatırım Menkul Değerleri	MARNEKİLİK	0.60	1.09	1.09	1.09	0.02	0.03
KODKO	Kodak Yatırım Menkul Değerleri	ENERJİ	0.70	0.70	1.13	1.13	-0.01	-0.01
MAVA	Mavi Yatırım Menkul Değerleri	TEKSTİL, ENTEGRA	0.64	0.60	0.88	0.77	0.15	0.11
MAGOS	Magos Yatırım Menkul Değerleri	PERAKENDE	0.52	0.54	0.82	0.82	0.14	0.20
MARIN	Marin Yatırım Menkul Değerleri	PERAKENDE	0.76	1.40	0.91	1.40	0.16	0.12
ODAS	Ordu Yatırım Menkul Değerleri	ENERJİ	0.68	0.76	1.59	1.59	0.09	0.09
OSTEK	Osteo Yatırım Menkul Değerleri	OTOMOTİV	0.71	0.65	0.94	0.96	0.06	0.06
OPYAC	Opak Yatırım Menkul Değerleri	ENERJİ	0.62	0.50	1.11	1.24	0.06	0.11
PETREK	Petrol Yatırım Menkul Değerleri	PETROL VE PETROL ÜRÜNLERİ	0.77	0.82	1.13	1.22	-0.07	-0.07
PGSUL	Pegasus Hava Yatırım Menkul Değerleri	HAVA YOLLARI VE HİZMETLERİ	0.78	0.54	0.99	0.68	0.13	0.27
QIARG	Qatar Yatırım Menkul Değerleri	İNŞAAT MALZEMELERİ	0.35	0.49	0.49	0.94	-0.01	-0.01
REKON	Rekon Yatırım Menkul Değerleri	ENERJİ	0.62	0.62	1.18	1.18	0.26	0.26
SAHOL	Sahol Yatırım Menkul Değerleri	HOLDİNG	0.65	0.60	1.03	0.95	0.05	0.11
SASA	Sasa Yatırım Menkul Değerleri	ENDÜSTRİYEL TEKSTİL	0.40	0.42	1.04	0.98	0.03	0.03
SAKRE	Sakre Yatırım Menkul Değerleri	ENERJİ	0.52	0.43	1.04	1.79	0.08	0.18
SOTRE	Sotire Yatırım Menkul Değerleri	PETROL VE PETROL ÜRÜNLERİ	0.20	0.36	0.86	1.02	0.03	0.06
SISE	Sis Yatırım Menkul Değerleri	İÇME	0.62	0.69	0.80	0.80	-0.03	-0.12
SIBNK	Sibank Yatırım Menkul Değerleri	BANKACILIK	0.44	0.55	0.82	2.11	0.05	0.05
SIBNK	Sibank Yatırım Menkul Değerleri	ENERJİ	0.55	0.55	1.18	1.88	0.14	0.27
SODAK	Soda Yatırım Menkul Değerleri	PERAKENDE	0.51	0.52	0.76	0.74	0.07	0.05
TANRO	Tanrıo Yatırım Menkul Değerleri	GIDA	0.46	0.90	0.46	2.28	-0.17	-0.17
TAVHL	Tav Hava Yatırım Menkul Değerleri	HAVA YOLLARI VE HİZMETLERİ	0.78	0.66	1.07	0.76	0.04	0.06
TCELL	Tcell Yatırım Menkul Değerleri	TELEKOMÜNİKASYON	0.69	0.71	0.89	0.81	0.02	-0.02
TIRAO	Tirao Yatırım Menkul Değerleri	HAVA YOLLARI VE HİZMETLERİ	0.78	1.00	1.00	1.04	0.14	0.14
TRENK	Trenk Yatırım Menkul Değerleri	HOLDİNG	0.79	0.72	1.09	1.11	-0.04	-0.04
TOKKO	Tokko Yatırım Menkul Değerleri	OTOMOTİV	0.64	0.64	1.00	0.88	0.05	0.11
TSKB	TSKB Yatırım Menkul Değerleri	BANKACILIK	0.72	0.88	1.09	1.08	0.08	0.08
TTCOM	Türk Telekom Yatırım Menkul Değerleri	TELEKOMÜNİKASYON	0.61	0.68	1.02	0.98	0.03	0.03
TTRAK	Türk Telekom Yatırım Menkul Değerleri	OTOMOTİV	0.65	0.73	0.93	1.40	0.10	0.20
TTRAK	Türk Telekom Yatırım Menkul Değerleri	GIDA	0.53	0.57	0.89	0.89	0.03	0.13
TTRAK	Türk Telekom Yatırım Menkul Değerleri	PETROL VE PETROL ÜRÜNLERİ	0.70	0.70	0.97	0.80	0.09	0.18
TURCO	Turkcell Yatırım Menkul Değerleri	SİGORTA	0.55	0.60	1.13	1.13	0.16	0.16
UEKOR	UEKOR Yatırım Menkul Değerleri	ENERJİ	0.60	0.60	1.13	1.13	0.06	0.17
VAKIFB	Vakıf Yatırım Menkul Değerleri	BANKACILIK	0.72	1.12	1.02	1.02	0.06	0.06
YERRE	Yerel Yatırım Menkul Değerleri	DAYANIKLI TUKETİM	0.60	0.77	0.61	0.61	-0.12	-0.12
YESTI	Yestil Yatırım Menkul Değerleri	DAYANIKLI TUKETİM	0.67	0.77	1.23	1.40	0.02	0.02
YKONK	Yeni Yatırım Menkul Değerleri	ENERJİ	0.49	0.50	1.15	1.17	0.11	0.11
YKONK	Yeni Yatırım Menkul Değerleri	BANKACILIK	0.67	0.73	1.20	1.26	0.10	0.20
YKONK	Yeni Yatırım Menkul Değerleri	GIDA	0.56	0.56	0.94	0.94	-0.04	-0.04
ZORLU	Zorlu Yatırım Menkul Değerleri	ENERJİ	0.56	0.67	1.15	1.15	0.06	0.12

Kaynak: Deniz Yatırım Strateji ve Araştırma Bölümü, Beyoğlu

En düşük haftalık karlılık	Sektör	En yüksek haftalık karlılık	Sektör
0.21	AGROK	0.82	SIG
En düşük aylık karlılık	Sektör	En yüksek aylık karlılık	Sektör
0.21	CCOLA	0.77	YASAD
En düşük haftalık beta	Sektör	En yüksek haftalık beta	Sektör
0.0	AKSAD	0.71	CCOLA
En düşük aylık beta	Sektör	En yüksek aylık beta	Sektör
0.21	CCOLA	7.47	AGROK
En düşük haftalık sharp	Sektör	En yüksek haftalık sharp	Sektör
-0.24	BİNYI	0.38	AGROK
En düşük aylık sharp	Sektör	En yüksek aylık sharp	Sektör
-0.19	ZORLU	0.14	CCOLA

Deniz Yatırım model portföyü

Deniz Yatırım Model Portföyü					
Hisse	Portföye giriş tarihi	Hedef fiyat	Potansiyel	Nominal getiri (Portföye girişten itibaren)	BIST-100'e rölatif getiri (Portföye girişten itibaren)
SISE	04.09.2020	76.98	59%	738%	-12%
TAVHL	10.05.2021	167.60	-31%	913%	43%
TUPRS	21.03.2022	240.00	47%	578%	43%
FROTO	07.09.2022	1880.00	85%	237%	11%
KONTR	07.09.2022	330.00	65%	349%	48%
ALARK	13.09.2022	173.33	47%	119%	-24%
HTTBT	03.11.2022	108.80	64%	193%	17%
KAREL	30.11.2022	21.00	40%	40%	-33%
PGSUS	27.12.2022	228.74	11%	98%	6%
AKGRT	16.01.2023	9.80	15%	151%	24%
BIMAS	16.01.2023	618.80	24%	306%	101%
CCOLA	16.01.2023	1097.80	38%	338%	117%
SAHOL	12.05.2023	138.00	46%	128%	8%
CIMSA	21.06.2023	51.30	68%	93%	-1%
YKBNK	21.08.2023	45.40	42%	115%	59%

Yıl	Nominal getiri	BIST-100 Endeksi'ne göre rölatif getiri	BIST-100 Getiri Endeksi'ne göre rölatif getiri
2019	56%	27%	25%
2020	50%	16%	15%
2021	43%	13%	10%
2022	205%	3%	0%
2023	52%	12%	9%
12A	119%	15%	12%
YBB	42%	4%	2%
2019'dan bugüne	2107%	96%	67%

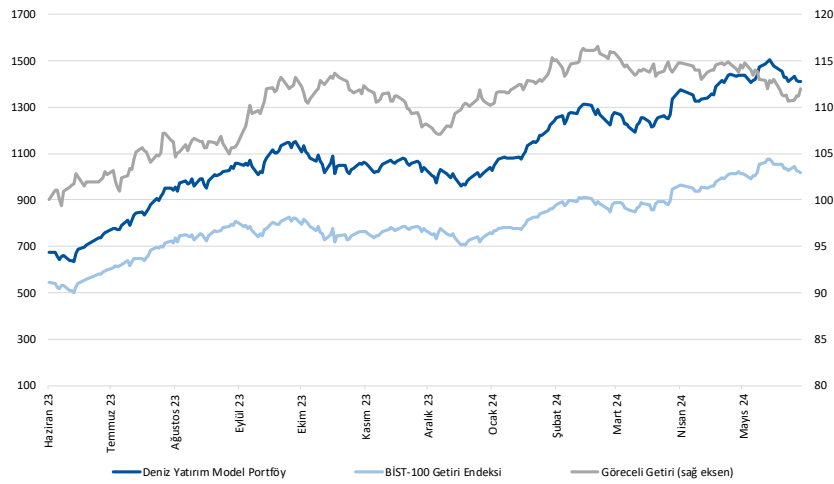

Kaynak: Deniz Yatırım Strateji ve Araştırma Bölümü hesaplamaları, Rasyonet

Deniz Yatırım Model Portföyü

Deniz Yatırım Model Portföyü, Deniz Yatırım Strateji ve Araştırma Bölümü tarafından, temel analiz kriterlerine göre hazırlanmış, orta-uzun vadeli hisse senedi tavsiye listesidir. Alınan pozisyonlar sadece uzun yönlüdür (long only). Herhangi bir rakamsal/yüzdese getiri hedefi söz konusu değildir. Herhangi bir şirket sayısı sınırı söz konusu değildir. Herhangi bir sıklıkta/takvim dahilinde değişiklik yapma zorunluluğu söz konusu değildir. Strateji ve Araştırma Bölümü analistleri portföyü takvim yılı içerisinde piyasa koşulları izin vermez ise değiştirmeme hakkına sahiptirler. Portföy içerisinde yer alan şirketler için temel analiz açısından getiri potansiyeli kalmamış dahi olsa da (değerleme olarak) şirket markasına olan geçmiş ve gelecek dönem güveni ile liste içerisinde kalmaya devam edebilirler. Portföyde yer alan şirketler için AL tavsiyesi bulunması zorunluluğu söz konusu değildir. Bölüm analistleri, TUT ve/veya Gözden Geçiriliyor önerileri ile de liste içerisinde şirket tercihinde bulunabilirler.

Deniz Yatırım model portföy | sektörel ve endeks dağılımları

Model portföy sektörel dağılımı

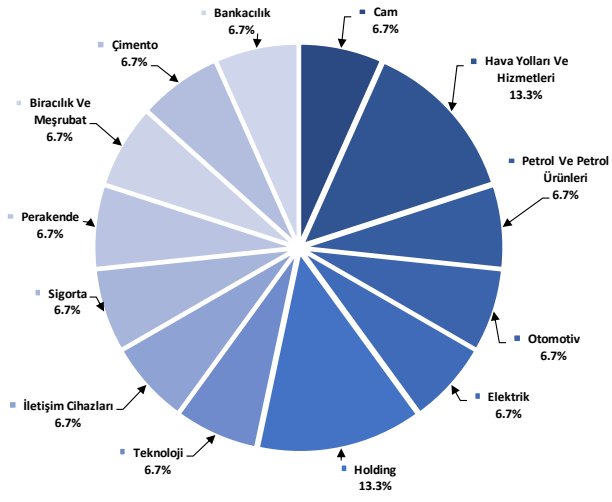

Kaynak: Deniz Yatırım Strateji ve Araştırma Bölümü hesaplamaları

Model portföy endeks dağılımı

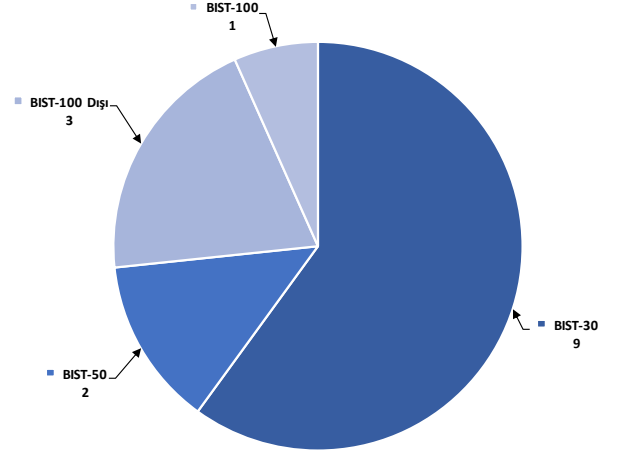

Kaynak: Deniz Yatırım Strateji ve Araştırma Bölümü hesaplamaları

Değerlemeler

	Piyasa Değeri (milyon TL)	Piyasa Değeri (milyon USD)	BIST 30 Endeksi'ndeki Payı	BIST 100 Endeksi'ndeki Payı	Nominal Hisse Performansı - YBB	Relatif Hisse Performansı - YBB	Hedef Fiyat (TL)	Tavsiye	Kapanış Fiyatı	Yükseliş / Düşüş Potansiyeli
Finansallar										
Ağsa Hayaat Emeklilik	20,394	634	---	---	90%	38%	68.33	TUT	113.30	-39.7%
Akbank	317,980	9,882	8.3%	6.0%	75%	27%	77.40	AL	61.15	26.6%
Aksigorta	13,783	428	---	---	63%	18%	9.80	AL	8.55	14.6%
Anadolu Hayaat Emeklilik	49,407	1,535	---	---	217%	131%	74.00	G.G.	114.90	-35.6%
Anadolu Sigorta	58,600	1,821	---	---	95%	42%	100.00	TUT	117.20	-14.7%
Garanti Bank	431,340	13,405	3.0%	2.2%	84%	34%	90.38	AL	102.70	-12.0%
Halkbank	130,763	4,064	---	---	52%	10%	20.80	TUT	18.20	14.3%
İş Bankası	402,000	12,493	6.1%	4.4%	77%	28%	18.30	AL	16.08	13.8%
İş Yatırım	55,290	1,718	---	---	18%	-14%	50.00	AL	36.86	35.6%
TSKB	31,696	985	---	---	73%	26%	14.50	AL	11.32	28.1%
Türkiye Sigorta	94,083	2,924	---	---	100%	45%	54.40	TUT	81.00	-32.8%
Vakıf Bank	232,826	7,236	---	---	83%	33%	27.00	AL	23.48	15.0%
Yapı Kredi Bank	270,812	8,416	5.2%	3.7%	71%	24%	45.40	AL	32.06	41.6%
Holdingler										
Alarko Holding	51,374	1,597	0.9%	0.7%	31%	-5%	173.33	AL	118.10	46.8%
Doğan Holding	37,946	1,179	---	---	31%	-5%	18.70	AL	14.50	29.0%
Enka İnşaat	246,360	7,656	1.5%	1.0%	27%	-8%	52.75	AL	41.06	28.5%
Koç Holding	550,290	17,102	6.1%	4.4%	59%	15%	334.00	AL	217.00	53.9%
Sabancı Holding	199,011	6,185	5.1%	3.6%	62%	18%	138.00	AL	94.75	45.6%
Şişecam	148,260	4,608	3.6%	2.6%	7%	-22%	76.98	AL	48.40	59.1%
Tekfen Holding	19,425	604	---	---	42%	3%	47.30	TUT	52.50	-9.9%
Petrol ve Gaz										
Aygaz	39,081	1,215	---	---	38%	0%	265.00	AL	177.80	49.0%
Petkim	55,706	1,731	1.2%	0.9%	21%	-12%	22.00	TUT	21.98	0.1%
Tupras	315,224	9,796	7.8%	5.6%	22%	-12%	240.00	AL	163.60	46.7%
Enerji										
Aksa Enerji	56,240	1,748	---	---	59%	15%	49.40	TUT	45.86	7.7%
Alfa Solar Enerji	28,354	881	---	---	0.2%	-8%	117.00	AL	77.05	51.8%
Biotrend Enerji	9,605	299	---	---	0.1%	-19%	31.80	AL	19.21	65.5%
Galata Wind Enerji	15,736	489	---	---	0.2%	-3%	42.00	AL	29.14	44.1%
Enerjisa Enerji	66,612	2,070	---	---	0.5%	-6%	98.80	AL	56.40	75.2%
Demir Çelik										
Erdemir	169,890	5,280	4.0%	2.9%	20%	-13%	62.50	AL	48.54	28.8%
Kardemir (D)	32,310	1,004	1.1%	0.8%	28%	-7%	39.00	AL	30.34	28.5%
Kimya, Tarımsal İlaç ve Gübre										
Aksa Akelik	40,275	1,252	---	---	0.5%	27%	160.00	AL	124.40	28.6%
Allkim Kimya	5,445	169	---	---	---	7%	53.00	AL	36.30	46.0%
Hektaş	35,344	1,098	0.7%	0.5%	-30%	-49%	17.20	SAT	13.97	23.1%
Kimteks Polüretan	14,112	439	---	---	0%	-27%	95.95	AL	58.05	65.3%
Otomotiv ve Otomotiv Yan Sanayi										
Doğuş Otomotiv	58,355	1,814	---	---	0.7%	15%	389.50	TUT	265.25	46.8%
Ford Otosan	356,525	11,080	3.3%	2.3%	42%	4%	1880.00	AL	1016.00	85.0%
Kordsa	17,838	554	---	---	---	-14%	128.00	AL	91.70	39.6%
Tofaş	149,625	4,650	1.8%	1.3%	54%	12%	448.80	AL	299.25	50.0%
Türk Traktor	94,063	2,923	---	---	0.8%	41%	1423.20	AL	940.00	51.4%
Otokar	72,120	2,241	---	---	0.7%	43%	583.30	TUT	601.00	-2.9%
Brisa	33,563	1,043	---	---	---	6%	131.91	AL	110.00	19.9%
Sağlık										
Lokman Hekim	3,593	112	---	---	55%	13%	76.91	G.G.	99.80	-22.9%
Meditera Tıbbi Malzeme	3,815	119	---	---	15%	-16%	59.20	AL	32.06	84.7%
M.P Sağlık	57,262	1,780	---	---	85%	34%	398.00	AL	275.25	44.6%
Gen İlaç ve Sağlık Ürünleri	18,720	582	---	---	33%	-3%	95.79	AL	62.03	54.4%
Selçuk Ecza Deposu	31,671	984	---	---	-17%	-40%	79.55	AL	51.00	56.0%
Perakende ve Toptan										
BİM	303,904	9,445	9.1%	6.5%	66%	21%	618.80	AL	500.50	23.6%
Bizim Toptan	2,944	91	---	---	-2%	-28%	56.40	TUT	36.58	54.2%
Mavi Giyim	38,951	1,211	---	---	1.0%	72%	112.27	AL	98.05	14.5%
Migros	90,256	2,805	---	---	1.6%	51%	713.20	AL	498.50	43.1%
Şok Marketler	35,123	1,092	---	---	0.6%	10%	112.10	AL	59.20	89.4%
Gıda ve İçecek										
Coca Cola İçecek	202,225	6,285	---	---	1.8%	53%	1097.80	AL	795.00	38.1%
Tat Gıda	3,370	105	---	---	---	-26%	43.60	TUT	24.78	75.9%
Ülker Bisküvi	59,416	1,847	---	---	0.7%	97%	173.60	AL	160.90	7.9%
Yayla Agro Gıda	13,283	413	---	---	0.1%	-4%	22.00	TUT	12.22	80.0%
Büyük Şeffler Gıda	3,298	102	---	---	---	---	52.46	AL	30.82	70.2%
Beyaz Eşya ve Mobilya										
Arçelik	117,509	3,652	---	---	0.6%	35%	203.00	TUT	173.90	16.7%
Vestel Beyaz Eşya	35,456	1,102	---	---	0.2%	39%	29.00	AL	22.16	30.9%
Vestel Elektronik	27,826	865	---	---	0.5%	79%	118.00	AL	82.95	42.3%
Yataş	5,692	177	---	---	---	57%	46.30	AL	38.00	21.8%
Teknoloji & Yazılım										
Aztek Teknoloji	7,595	236	---	---	-24%	-45%	222.50	AL	75.95	193.0%
Hibit Bilgisayar Hizmetleri	8,466	263	---	---	---	17%	108.80	AL	66.40	63.9%
İndeks Bilgisayar	6,645	207	---	---	---	49%	13.50	AL	8.86	52.4%
Karel Elektronik	12,048	374	---	---	---	29%	21.00	AL	14.95	40.5%
Kontrolmatik Teknoloji	40,060	1,245	0.8%	0.6%	---	-33%	330.00	AL	200.30	64.8%
Logo Yazılım	9,045	281	---	---	---	22%	111.40	TUT	90.45	23.2%
Türkcell	217,690	6,765	5.9%	4.2%	76%	28%	148.80	AL	98.95	50.4%
Türk Telekom	168,000	5,221	---	---	0.8%	97%	76.60	AL	48.00	59.6%
Savunma										
Aselsan	275,652	8,567	3.5%	2.5%	34%	-2%	89.70	AL	60.45	48.4%
Yapı Malzemeleri										
Akçansa	25,443	791	---	---	0.2%	-3%	199.00	TUT	132.90	49.7%
Çimsa	38,935	899	---	---	0.5%	8%	51.30	AL	30.60	67.6%
Kalekim	11,132	346	---	---	---	13%	39.20	AL	24.20	62.0%
Havacılık										
Pegasus	102,650	3,190	2.2%	1.6%	54%	12%	228.74	AL	205.30	11.4%
TAV Havalimanları	87,914	2,732	---	---	1.5%	125%	167.60	G.G.	242.00	-30.7%
Türk Hava Yolları	421,590	13,102	10.6%	7.6%	34%	-3%	380.00	AL	305.50	24.4%
Kağıt ve Kağıt Ürünleri										
Europap Tezol Kağıt	8,096	252	---	---	---	2%	31.30	AL	18.40	70.1%
GYO'lar										
Emlak GYO	33,516	1,042	0.8%	0.6%	28%	-7%	12.50	AL	8.82	41.7%
Ozak GYO	12,667	394	---	---	---	13%	14.00	AL	8.70	60.9%
Toruşlar GYO	45,640	1,418	---	---	---	44%	50.00	AL	45.64	9.6%
Kaynak: Deniz Yatırım Strateji ve Araştırma, Rasyonel										
			92.7%	84.6%						

Strateji ve Araştırma Bölümü kapsamındaki hisselerle ait öneri dağılımı

Araştırma öneri dağılımı

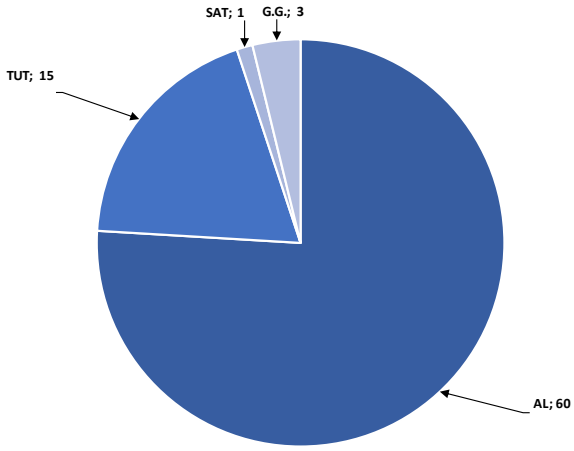

Kaynak: Deniz Yatırım Strateji ve Araştırma Bölümü

Araştırma kapsamı sektörel dağılımı

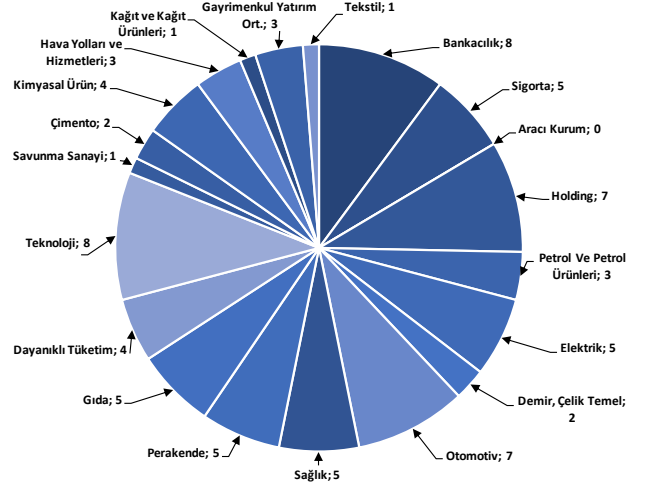

Kaynak: Deniz Yatırım Strateji ve Araştırma Bölümü

Haftalık takvim

Haftalık Takvim, 03 Haziran 2024 - 09 Haziran 2024							
Tarih	Gün	Saat	Ülke	Olay	Beklenti	Önceki	
3 Haziran	Pazartesi	10:00	TR	S&P Global/ICI İmalat PMI	--	49.3	
		10:00	TR	TÜFE (Aylık)	3.00%	3.18%	
		10:00	TR	TÜFE (Yıllık)	74.80%	69.80%	
		10:00	TR	Çekirdek TÜFE Endeksi (Yıllık)	74.50%	75.81%	
		10:00	TR	ÜFE (Aylık)	--	3.60%	
		10:00	TR	ÜFE (Yıllık)	--	55.66%	
		11:00	EUR	HCOB Euro Bölgesi İmalat PMI	47.4	47.4	
		16:45	ABD	S&P Küresel ABD İmalat PMI	--	50.9	
		17:00	ABD	İnşaat Harcamaları (Aylık)	0.20%	-0.20%	
		17:00	ABD	ISM İmalat	49.7	49.2	
		17:00	ABD	ISM Yeni Siparişler	--	49.1	
		17:00	ABD	ISM İstihdam	--	48.6	
		4 Haziran	Salı	14:30	TR	Efektif Döviz Kuru	--
17:00	ABD			İş İmkanları (JOLTS)	8300k	8488k	
17:00	ABD			Fabrika Siparişleri	0.70%	1.60%	
17:00	ABD			Dayanıklı Mal Siparişleri	0.70%	0.70%	
5 Haziran	Çarşamba	11:00	EUR	Euro Bölgesi Hizmetler PMI	53.3	53.3	
		11:00	EUR	Euro Bölgesi Bileşik PMI	52.3	52.3	
		12:00	EUR	ÜFE (Aylık)	-0.50%	-0.40%	
		12:00	EUR	ÜFE (Yıllık)	-5.30%	-7.80%	
		15:15	ABD	ADP Tarım Dışı İstihdam Değişikliği	175k	192k	
		16:45	ABD	S&P Küresel ABD Hizmet PMI	--	54.8	
		16:45	ABD	S&P Küresel ABD Bileşik PMI	--	54.4	
		17:00	ABD	ISM Hizmet Endeksi	51	49.4	
		17:00	ABD	ISM İmalat Dışı İstihdam	--	45.9	
		6 Haziran	Perşembe	12:00	EUR	Perakende Satışlar (Aylık)	0.20%
12:00	EUR			Perakende Satışlar (Yıllık)	0.30%	0.70%	
14:30	TR			Yabancı Net Hisse Senedi Yatırımı	--	-\$28m	
15:15	EUR			ECB Faiz Oranı Kararı	4.25%	4.50%	
15:15	EUR			ECB Marjinal Borçlanma Oranı	4.50%	4.75%	
15:15	EUR			ECB Mevduat Oranı	3.75%	4.00%	
15:30	ABD			Tarım Dışı Üretkenlik	0.30%	0.30%	
15:30	ABD			Birim İşçilik Maaliyetleri	4.70%	4.70%	
15:30	ABD			Ticaret Dengesi	-\$69.8b	-\$69.4b	
15:30	ABD			İşsizlik Başvurusu Başvuruları	--	219k	
7 Haziran	Cuma			12:00	EUR	GSYİH (Çeyreklik)(M.A.)	0.30%
		12:00	EUR	GSYİH (Yıllık)(M.A.)	0.40%	0.40%	
		12:00	EUR	Kamu Tüketimi (Çeyreklik)	--	0.60%	
		12:00	EUR	Hane Halkı Tüketimi (Çeyreklik)	--	0.10%	
		12:00	EUR	İstihdam (Çeyreklik)	--	0.30%	
		12:00	EUR	İstihdam (Yıllık)	--	1.00%	
		15:30	ABD	Tarım Dışı İstihdam	180k	175k	
		15:30	ABD	Özel Tarım Dışı İstihdam	165k	167k	
		15:30	ABD	İşsizlik Oranı	3.90%	3.90%	
		15:30	ABD	Ortalama Saatlik Kazançlar (Aylık)	0.30%	0.20%	
		15:30	ABD	Ortalama Saatlik Kazançlar (Yıllık)	3.90%	3.90%	
		15:30	ABD	İşgücü Katılım Oranı	--	62.70%	
		15:30	ABD	İşsizlik Oranı	--	7.40%	
		17:00	ABD	Toptan Satış Stokları (Aylık)	--	0.20%	
		17:30	TR	Hazine Nakit Dengesi	--	-237.0b	
		19:00	ABD	Hane Halkının Net Gelir Değişimi	--	\$4839b	
		22:00	ABD	Tüketici kredisi	\$10.200b	\$6.274b	
08 - 09 Haziran	Haftasonu	-	-				

*(M.A.):Mevsimsellikten arındırılmış

Kaynak: Bloomberg, Deniz Yatırım Strateji ve Araştırma

1Ç24 Beklenen Finansal Açıklamalar

Tarih	Şirket
10 Mayıs	Bankaların konsolide olmayan sonuçları için son gün
20 Mayıs	Bankaların konsolide sonuçları için son gün
11 Haziran	Şirketlerin konsolide olmayan sonuçları için son gün
21 Haziran	Şirketlerin konsolide sonuçları için son gün

1Ç24 Beklenen Finansal Açıklamalar

Tarih	Şirket	Çeyrek	Konsensus Net Kar Beklentisi	Deniz Yatırım Net Kar Beklentisi
5 Haziran	SAHOL	1Ç24	-	TRY 2.275 mln
	TTKOM	1Ç24	TRY 872 mln	TRY 1.140 mln
Haziran ilk yada ikinci hafta	KRDMD	1Ç24	TRY 887 mln	TRY 1.508 mln
	BIGCH	1Ç24	-	TRY 28 mln

Kaynak: Research Turkey, Deniz Yatırım Strateji ve Araştırma
Sayılar milyon TL ifade etmektedir.

Yasal Uyarı

Bu rapor/e-posta içerisinde yer alan değerlendirmeler Deniz Yatırım Menkul Kıymetler A.Ş. tarafından, güvenilir olduğuna inanılan kaynaklardan elde edilen bilgi ve veriler kullanılarak genel nitelikte hazırlanmıştır. Raporda yer alan ifadeler, mali durumunuz ile risk ve getiri tercihlerinize uygun olmayabilir ve hiçbir şekilde alış veya satış yapılması yönünde yönlendirme olarak değerlendirilmemelidir. Deniz Yatırım, bu bilgilerin doğru, eksiksiz ve değişmez olduğunu garanti etmemektedir. Bu sebeple, okuyucuların, bu raporlardan elde edilen bilgilere dayanarak hareket etmeden önce, bilgilerin doğruluğunu teyit etmeleri önerilir ve bu bilgilere dayanarak aldıkları kararlarda sorumluluk okuyucuların kendilerine aittir. Bilgilerin eksikliği ve yanlışlığından Deniz Yatırım hiçbir şekilde sorumlu tutulamaz. Ayrıca, Deniz Yatırım ve DenizBank Finansal Hizmetler Grubu çalışanları ve danışmanlarının, herhangi bir şekilde bu rapor/e-posta içerisinde yer alan bilgiler dolayısıyla ortaya çıkabilecek, doğrudan veya dolaylı zararlarla ilgili herhangi bir sorumluluğu yoktur. Burada yer alan bilgiler sermaye piyasası aracına yönelik bir yatırım tavsiyesi, alım-satım önerisi ya da getiri vaadi değildir ve yatırım danışmanlığı kapsamında yer almamaktadır. Yatırım Danışmanlığı hizmeti; yetkili kuruluşlar tarafından imzalanacak yatırım danışmanlığı sözleşmesi çerçevesinde kişilerin risk ve getiri tercihleri dikkate alınarak kişiye özel sunulmaktadır. Buradaki içeriğin hiçbir bölümü Deniz Yatırım Menkul Kıymetler A.Ş.'nin yazılı izni olmadan çoğaltılamaz, hiçbir şekil ve ortamda yayımlanamaz, alıntı yapılamaz ve kullanılamaz. Sadece burada yer alan bilgilere dayanarak yatırım kararı verilmesi beklentilerinize uygun sonuçlar doğurmayabilir.

© DENİZ INVEST 2024

Derecelendirme

Deniz Yatırım Analistleri, her hisse senedi için bir veya birden fazla değerlendirme yöntemi kullanarak 12 aylık hedef değerler (fiyatlar) ve buna bağlı olarak potansiyel getirileri hesaplamaktadır. 12 ay derecelendirme sistemimiz; AL, TUT ve SAT olmak üzere 3 farklı genel yatırım tavsiyesi içerir.

AL: Hisse senedinin gelecek 12 ay toplam potansiyel getirisinin **en az %20 ve üzerinde** oluşması şeklindeki değerlemeyi ifade etmektedir.

TUT: Hisse senedinin gelecek 12 ay toplam potansiyel getirisinin **%0-20 aralığında** oluşması şeklindeki değerlemeyi ifade etmektedir.

SAT: Hisse senedinin gelecek 12 ay toplam potansiyel getirisinin **%0'dan daha düşük** seviyelerde oluşması şeklindeki değerlemeyi ifade etmektedir.

Derecelendirme	Potansiyel Getiri (PG), 12-ay
AL	≥%20
TUT	%0-20
SAT	≤%0

Kaynak: Deniz Yatırım

Deniz Yatırım Analistleri hisse senetlerini potansiyel katalizörler, tetikleyici gelişmeler, riskler ile piyasa, sektör ve rakip firma gelişmeleri ışığında değerlendirmektedir. Analistlerimiz genel yatırım tavsiyesinin kamuoyuyla paylaşılmasını takip eden süreçte hisse senetlerini titizlikle yakından takip etmeye devam etmekte; ancak, hisse senedi fiyatındaki dalgalanmalardan ötürü değerler, derecelendirme sistemimizdeki sınırları aştığı takdirde, analistlerimiz hisse senedi hakkında sundukları tavsiyeyi değiştirmemeyi ve/veya Gözden Geçirme (GG) sürecine almayı tercih edebilirler.