

Hisse Senedi Piyasası

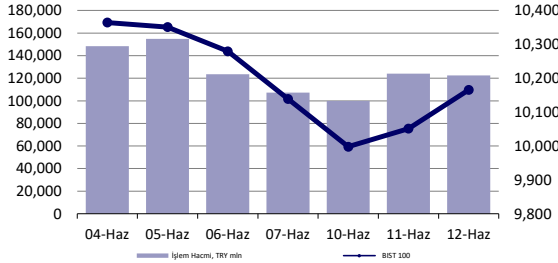

Endeksler, para piyasaları ve emtia

	Kapanış	Önceki	1 Gün	1 Ay	Yıl Baş.
BIST100	10,166	10,051	1.1%	-0.5%	36.1%
İşlem Hacmi, TL mln	122,452	124,016	-1.3%	-26.5%	32.1%
Türkiye 2032 (13.10.2032)	24.84%	24.34%	50 bps	-	239 bps
Türkiye 2032	6.26%	6.44%	-18 bps	-	-34 bps
TCMB karışık fonlama mlyt	50.00%	50.00%	0 bps	-274 bps	750 bps
USD/TRY	32.32	32.37	-0.2%	0.0%	9.4%
EUR/TRY	34.95	34.79	0.5%	0.3%	7.4%
Sepet (50/50)	33.63	33.58	0.2%	0.2%	8.4%
DOW	38,712	38,747	-0.1%	-2.0%	2.7%
S&P500	5,421	5,375	0.9%	3.8%	13.7%
FTSE	8,215	8,148	0.8%	-2.6%	6.2%
MSCI EM	1,069	1,066	0.3%	-0.3%	4.4%
MSCI EE	45.78	44.69	2.4%	-3.2%	2.2%
Shanghai SE Comp	3,037	3,028	0.3%	-3.7%	2.1%
Nikkei	38,877	39,135	-0.7%	1.7%	16.2%
Petrol (Brent)	82.37	82.60	-0.3%	8.1%	8.1%
Altın	2,325	2,317	0.3%	-1.5%	12.7%

En Çok Yükselen & Düşenler (BIST 100)

	Hisse Kodu	Son Kapanış	Gün Değ.	Hacim, TRY bin
En çok yükselenler				
Pegasus Hava Taşımacılığı	PGSUS	226.00	7.6%	5,004,242
Batı Çimento	BTCIM	150.00	7.1%	519,049
Ford Otosan	FROTO	1,065.00	5.7%	1,634,127
Aksa Enerji	AKSEN	47.60	4.6%	301,290
Akfen Yenilenebilir Enerji	AKFYE	26.94	4.3%	481,691
Mavi Giyim	MAVI	100.10	4.3%	405,200
En çok düşenler				
Reeder Teknoloji	REEDR	37.94	-5.2%	919,550
Alfa Solar Enerji	ALFAS	68.20	-3.1%	295,687
İzdemir Enerji Elektrik Üretim	IZENR	21.54	-3.1%	75,473
Agrotech Yüksek Teknoloji Ve Yatırım	AGROT	15.65	-2.2%	432,197
Kaleseramik Canakkale Kalebodur Seramik	KLSER	45.04	-2.1%	72,599
Mia Teknoloji	MIATK	53.00	-2.1%	1,050,005

5 Yıllık Ülke Risk Primi (CDS) (baz puan)

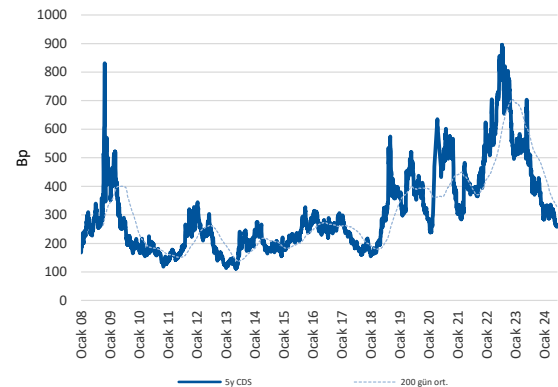

günlük bülten

Piyasa yorumu:

Bu sabah pozitif açılış ve sonrasında 10120 – 10280 arasında işlem aktivitesi bekliyoruz.

Dün endeks +1.14% değişimle 10165,52 seviyesinde kapattı. İşlem hacmi yüksek seviyede gerçekleşti.

Günlük Bültenimizin ilerleyen sayfalarında detaylı şekilde görebileceğiniz Seçilmiş İndikatörler Puanlama Sistemimize göre bugün öne çıkan ilk 5 hisse senedi: **AEFES, BIOEN, DOHOL, PGSUS ve BTCIM**. [İlgili sayfada sistemimizin metodolojisini ve uyarı notunu okumanızı önemle belirtmek isteriz.](#)

Önemli hatırlatma: Strateji ve Araştırma Bölümü olarak yaptığımız tüm kapsamlı analizlerimize denizyatirim.com adresi üzerinde yer alan Analiz-Araştırma Raporları sekmeleri üzerinden 7/24 geriye dönük değerlendirmemiz de dahil olmak üzere "Müşteri Girişi" yaparak ulaşabilirsiniz.

Bugünün haberleri:

Hisse senetleri

- SELEC:** 1Ç24 Bilanço değerlendirmesi / olumsuz
- BIMAS:** 1Ç24 Bilanço değerlendirmesi / olumlu
- KLKIM:** Bilanço değerlendirmesi / olumlu
- TAVHL:** Mayıs ayı trafik bilgileri / nötr
- ANHYT:** Mayıs ayı prim üretimi / olumlu
- ASELS:** Sipariş Emri / olumlu
- KAREL:** Vodafone Telekomünikasyon A.Ş. ile iş ilişkisi / olumlu
- ALARK:** Şirket ile Kazakistan Cumhuriyeti Çimkent Valiliği arasında imzalanan yatırım sözleşmesi hakkında / nötr

1Ç24 Beklentilerimiz

- MAVI:** Mavi Giyim bugün piyasa kapanışının ardından 1Ç24 finansal sonuçlarını açıklayacak. Beklentimiz Şirket'in 7.442 milyon TL satış geliri, 1.575 milyon TL FAVÖK ve 911 milyon TL net kar açıklaması yönünde.
- DOHOL:** Doğan Holding bugün piyasa kapanışının ardından 1Ç24 finansal sonuçlarını açıklayacak. Şirket'e yönelik beklentimiz bulunmamaktadır.

Piyasalarda bugün

Hafta ortasında en önemli gündem maddesi konumunda olan ABD enflasyon verisi ve FOMC toplantısının etkileri fiyatlamalar üzerinde fazlasıyla yakından hissedildi. Günün ilk yarısında açıklanan veri seti, özellikle çekirdek kalemlerin de detayında enflasyonun artış hızında yavaşlamaya işaret etti. Manşet enflasyon ABD ekonomisi için aylık bazda %0 ile herhangi bir değişiklik göstermezken, yıllık değişim %3.3 oldu. Çekirdek TÜFE, %0.2 artışla yıllık değişimi %3.4'e getirdi. Böylece çekirdek enflasyon yıllık bazda Nisan 2021'den bu yana en düşük seviyesine çekilmiş oldu. Barınma maliyetlerini gösterir kalem dördüncü ayda da %0.4 aylık artış hızı ile hareket ederken, gıda %0.1, enerji ise %-2 ile takip edildi. Manşet enflasyonun yatay seyrinde enerji kaleminin aşağı yönlü etkisi fazlasıyla hissedilirken, dengeleme rolü üstlendiğini de belirtmek mümkün. Diğer yandan son 1 yılda sık sık konuştuğumuz araç sigortaları kaleminde yıllık değişim ise %20.3 artış şeklinde gerçekleşti. Yakından izlediğimiz konut hariç çekirdek hizmet enflasyon kaleminde aylık bazda %-0.04'lük seyir olurken, Eylül 2021'den bu yana ilk kez negatif patikada değişim olduğunu not düşmek gerekiyor. Hesaplamalarımıza göre, 3 aylık-yıllıklandırılmış enflasyon %2.82 ile Ocak'tan bu yana ilk kez %3'ün aşğısında oluşurken, 6 aylık-yıllıklandırılmış ise %3'lü seviyelerde şekillendi. Nette 28 Haziran'da açıklanacak olan PCE verileri öncesinde TÜFE ve alt kalemlerini "olumlu" okuduğumuzu belirtmek yanlış olmaz.

Günün diğer yarısının belirleyicisi ise elbette ki Fed oldu. Dün sabah paylaştığımız beklentilerimizde, federal fonlama oranına dair projeksiyonlarda 2024 için 3'ten 2'ye revize olması şeklindeki düşüncemize yer vermiştik. FOMC katılımcıları çok daha majör bir adım atarak bu beklentiyi 1'e çekme şeklinde ifade ettiler. Bu sabah itibarıyla futures işlemlerde Kasım+Aralık ayları için hala daha 40bp civarı indirim fiyatlaması beklentisinde olduğunu ekleyelim. Bununla birlikte, 2025 için faiz adımı beklentisi ise 3'ten 4'e yükseltildi. Bir nevi 2024'ten 1 adım 2025'e kaydırılmış oldu. Bu yıl için 8 katılımcının medyanı %4.875'te, 7'sinin ise %5.125'te oluşuyor. Yani, faiz indirimi beklentileri yılın ikinci yarısındaki projeksiyonlarda, özellikle de Eylül'de farklılaşma riski barındırıyor. Özellikle de enflasyon verilerinde aşağı yönlü sürprizlerin gelmesi durumunda, bir diğer deyişle, Başkan Powell'ın da ifade ettiği üzere, "daha özgüvenli hissedilen" noktada faiz indirimi konusunda sürpriz olma olasılığını göz ardı etmiyoruz. Nitekim dün Başkan'ın basın toplantısındaki yönlendirmelerinde yer alan detayları da bu eksende okuduğumuzu belirtelim. Bizim açımızdan bir diğer önemli detay, uzun vadeli faizlere dair beklentilerin Aralık ayındaki %2.5'ten %2.8'e gelmiş olması. Bu da pandemi sürecinden bu yana paylaştığımız tüm notlarımızda yer vermeye çalıştığımız "pandemi kaynaklı enflasyon tortularının faizler üzerinde geçmişteki kadar düşük seviyelerin görülme olasılığının gerilediği" şeklindeki fikrimizi kesin şekilde teyit ediyor.

Yerel varlıklar: hafta içerisindeki düşüncelerimizde değişiklik bulunmuyor. Bayram tatili kaynaklı takas riskinin masadan kalkması bugün ve yarın için stresi hafifletir. BİMAS ve KLKİM bilançolarını beğendiğimizi, TAVHL'nin açıkladığı rakamların da kendisine uzun yıllardır neden güvendiğimizi bir kez daha teyit ettiğini belirtelim.

Şirket haberleri

SELEC: 1Ç24 Bilanço değerlendirmesi / olumsuz

Enflasyon muhasebesi uygulanmış verilere göre, Selçuk Ecza, 1Ç24'te 27.851 milyon TL satış geliri, 1.770 milyon TL FAVÖK ve 248 milyon TL net kar açıkladı. Muhasebe değişikliği nedeniyle 1Ç24 döneminde finansallarında, parasal kazanç/kayıp kalemi altında 1.057 milyon TL'lik olumsuz etki oluştu. Enflasyon muhasebesi etkilerini içeren 1Ç24 finansallarında, satış geliri, FAVÖK ve net karda azalış görüldü. Bununla birlikte, Aralık ayında yapılan ve 1Ç24 finansallarına etki eden fiyat düzenlemesiyle, karlılık marjları geçen sene aynı döneme kıyasla daha iyi performans gösterdi. Net karda ise vergi giderlerinin etkisi görüldü.

Açıklanan finansal sonuçların hisse performansı üzerindeki olumsuz etkiyi derinleştireceği düşüncesindeyiz.

BIMAS: 1Ç24 Bilanço değerlendirmesi / olumlu

Enflasyon muhasebesi uygulanmış verilere göre, Bim Birleşik Mağazalar, 1Ç24'te 103.768 milyon TL satış geliri, 4.449 milyon TL FAVÖK ve 3.878 milyon TL net kar açıkladı. Muhasebe değişikliği nedeniyle 1Ç24 finansallarında, parasal kazanç/kayıp kalemi altında 5.684 milyon TL'lik olumlu etki oluştu. Enflasyon muhasebesi etkilerini içeren 1Ç24 finansallarında, satış geliri, FAVÖK ve net karda artış görüldü. Asgari ücret sebebiyle artan faaliyet giderlerine rağmen karlılık marjları geçen seneyle kıyasla daha iyi performans gösterdi.

Açıklanan finansal sonuçları ilk çeyrek açısından olumlu olarak değerlendiriyoruz.

KLKIM: Bilanço değerlendirmesi / olumlu

Enflasyon muhasebesi uygulanmış verilere göre, Kalekim, 1Ç24 döneminde 1.439 milyon TL satış geliri, 378 milyon TL FAVÖK ve 104 milyon TL net kar açıkladı. Muhasebe değişikliği nedeniyle 2023 yılı finansallarında, parasal kazanç/kayıp kalemi altında 150 milyon TL'lik olumsuz etki oluştu.

Enflasyon muhasebesi etkilerini içeren 1Ç24 finansallarında, satış geliri, FAVÖK ve net karda artışlar gerçekleşti. Artan nakit pozisyonu da göze alındığında açıklanan finansal sonuçların hisse performansı üzerinde olumlu bir etki yaratacağı düşüncesindeyiz.

TAVHL: Mayıs ayı trafik bilgileri / nötr

TAV Havalimanları (TAVHL) tarafından aylık trafik sonuçları verileri açıklandı. Buna göre, Mayıs 2024 döneminde toplam yolcu sayısı 9.751.312 adet olarak gerçekleşirken, yurt içi yolcu sayısı 2.931.823, yurt dışı yolcu sayısı ise 6.819.489 oldu.

ANHYT: Mayıs ayı prim üretimi / olumlu

Anadolu Hayat Emeklilik (ANHYT) tarafından aylık prim üretim verileri açıklandı. Buna göre, Şirket'in, Ocak-Mayıs dönemindeki toplam brüt prim üretim rakamı 4.247.039.676 TL seviyesinde gerçekleşti. Mayıs ayındaki rakam ise 974.556.972 TL oldu. Bir önceki aya göre değişim +%14, yıllık değişim ise %129 seviyelerini işaret ederken, Ocak-Mayıs 2024 dönemindeki toplam rakamın bir önceki yıla kıyasla değişimi ise %78 düzeyinde olmuştur.

Şirket'in açıkladığı 1Ç24 finansal sonuçlarına baktığımızda, Bireysel Emeklilik branşında katılımcı sayısı, fon büyüklüğü ve katkı paylarında yıllık bazda sırasıyla %11, %98 ve %61 seviyelerinde artış sağlamıştır. Benzer artış Otomatik Katılım Sisteminde de görülmektedir.

Aylık prim üretiminde %14'lük artış yaşanması ve yıllık toplam değişimin %129 seviyesinde gerçekleşmesini ANHYT açısından olumlu okumaktayız. Ayrıca, henüz 2Ç dönemi rakamlarının tamamının gelmediğini hatırlatmakta fayda görüyoruz.

ASELS: Sipariş Emri / olumlu

ASELSAN, TUSAŞ-Türk Havacılık ve Uzay Sanayii A.Ş.'den Özgün Helikopter Projesi kapsamında aviyonik ekipman tedarigine yönelik toplam bedeli 48.760.000 ABD Doları tutarında bir sipariş almıştır. Sözleşmenin satış gelirlerine sağlayacağı pozitif katkı dolayısıyla, ilgili gelişmeyi ASELS payları açısından olumlu olarak değerlendiriyoruz.

KAREL: Vodafone Telekomünikasyon A.Ş. ile iş ilişkisi / olumlu

Vodafone Telekomünikasyon A.Ş.'nin Ankara, Kayseri, Samsun, Adana, Diyarbakır ve Erzurum Bölgelerinde yer alan 51 ildeki baz istasyonlarının her türlü bakım, onarım ve kurulum hizmetleri ile fiber optik hatlarının her türlü bakım ve onarım hizmetleri işi ihalesini Karel'in kazandığı Vodafone tarafından resmi olarak bildirilmiştir. Bu bildirim ile sözleşme sürecine başlanacak olup, söz konusu ihale için imzalanacak sözleşme, 01.07.2024 tarihinden itibaren 3 yıl boyunca geçerli olacaktır. İmzalanacak sözleşme birim fiyat sözleşmesi olup herhangi bir taahhüt içermemekle birlikte, iş toplamının eskalasyon verilerine de bağlı olarak yaklaşık 5 milyar TL civarında olacağı tarafımızca tahmin edilmektedir.

Düşüncemiz: Hatırlayacak olursak Karel, 2023 yılında, 9.458 milyar TL satış geliri elde etmişti. Şirket, Vodafone ile yapılan 3 yıllık anlaşmadan yaklaşık 5 milyar TL gelir elde etmeyi belediklerini açıkladılar. Bu anlaşma tutarını 3'e böldüğümüzde anlaşma büyüklüğü, 2023 yıl sonu cirosunun %18'ine denk gelmektedir. Açıklanan anlaşmanın ciroya sağlayacağı önemli katkı nedeniyle KAREL payları açısından olumlu değerlendiriyoruz.

ALARK: Şirket ile Kazakistan Cumhuriyeti Çimkent Valiliği arasında imzalanan yatırım sözleşmesi hakkında / nötr

Bağlı ortaklığı TOO ALSERA KZ'nin ("Alsera Kz"), Şirket ile Kazakistan Cumhuriyeti Çimkent Valiliği (Akimat of Shymkent city, Republic of Kazakhstan) arasında 17.11.2023 tarihinde imzalanan ön iyi niyet protokolü doğrultusunda yapmış olduğu arazi tahsis başvurusuna karşılık Kazakistan Cumhuriyeti Çimkent Valiliği tarafından iletilen cevap yazısında, Çimkent şehrinde yer alan 2.084,50 dönüm alanın sera kompleksi inşasına ilişkin yatırım projesinin ifa edilmesi amacıyla ve bedelsiz olarak geçici tahsisine onay verildiğinin bildirildiği daha önce kamuoyuna duyurulmuştu.

Bu kapsamda, Alsera Kz ile Kazakistan Cumhuriyeti Dış İşleri Bakanlığı Yatırım Komitesi arasında,

1. Çimkent şehrinde yer alan 2.084,50 dönüm alanın sera kompleksi inşasına ilişkin yatırım projesinin ifa edilmesi amacıyla bedelsiz olarak geçici tahsisini ve sözleşmede belirtilen yükümlülüklerin yerine getirilmesi şartıyla arazinin mülkiyetinin bedelsiz olarak devrini ve
2. Alsera Kz tarafından proje kapsamında KDV Hariç 69.898.627.000 Tenge tutarında yatırım yapılmasını,

konu alan Yatırım Sözleşmesi'nin imzalanma süreci tamamlanmıştır.

Daha önce açıklanan haberin devamı olması dolayısıyla ALARK paylarında önemli bir etki yaratmayacağı düşüncesindeyiz.

KAP haberleri

Bedelli/Bedelsiz Sermaye Artışı								
Hisse	Tarih	Bedelli Oranı	Rüçhan Hakkı Fiyatı	Referans Fiyat	Teorik Fiyat	Bedelsiz Oranı	Mevcut Sermaye	Yeni Sermaye
SKBNK	13.06.2024	34.41%	₺1.00	₺0.89	₺3.60	-	1,860,000,000	2,499,999,960

Kaynak: Deniz Yatırım Strateji ve Araştırma, Rasyonet, KAP

KAP Haberleri	
Hisse	Haber
MEDTR	1 Ocak 2024 - 31 Mart 2024 hesap dönemine ait finansal raporların açıklanma tarihi; Şirketin 1 Ocak 2024 - 31 Mart 2024 hesap dönemine ait konsolide finansal durum tablosu ve dipnotları, kapsamlı gelir tablosu, nakit akış tablosu ve özkaynak değişim tablosu ile Yönetim Kurulu faaliyet raporu 14.06.2024 tarihinde kamuya açıklanacaktır.
KCHOL	Koç Topluluğu Hakkında mesnetsiz ve gerçeğe aykırı yapılan haber ve söylentiler; Son dönemde özellikle sosyal medya hesapları üzerinden Şirketimiz ve Koç Topluluğu ile ilgili olarak çok sayıda yalan, yanlış, mesnetsiz açıklama ve yorum yapılmakta; bu bilgi kirliliğine dayanarak yatırımlarını yönlendiren tasarruf sahipleri zarar görmekte ve Şirketimize çok sayıda şikâyet ve talep iletilmektedir. Bu kapsamda sosyal medyada ve internette çıkan yalan, yanlış, mesnetsiz bilgilere örnek olarak; Şirketimizin finansal durumu ve faaliyetleri ile ilgili gerçeği yansıtmayan, mesnetsiz ve yanıltıcı yorumlara yer verildiği; Topluluk Şirketlerimizde, alım satım işlemlerini kamuya açıklamak zorunda olan İdari Sorumluluğu Bulunan Kişiler listesinde yer almamasına ve bu kişilerle yakından ilişkili kişi olmamasına rağmen, bazı tasarruf sahipleri tarafından yaptıkları minimal hisse alım satımları için Özel Durum Açıklaması yapılarak piyasaya yanıltıcı sinyaller verildiği; Koç Holding A.Ş., Koç Topluluğu Şirketleri ve Koç Ailesi üyelerinin isimleri kullanılarak tasarruf sahiplerine dolandırıcılık yöntemleriyle yatırım çağrısında bulunulduğu; getiri vaatleri sunularak kişilerin Koç Holding A.Ş. veya Koç Topluluğu Şirketleri ile bağlantılı olduğu iddia edilen yatırım platformlarına yönlendirilmeye çalışıldığı; bu amaçla kişilerden bilgi veya yatırım talep edildiği; görülmüştür. Söz konusu paylaşımlar için şirketimiz kurumsal internet sitesinde gerekli uyarılarda bulunulmuş, gerekli hukuki ve cezai yaptırımların uygulanabilmesi amacıyla mahkemeler ve Sermaye Piyasası Kurulu nezdinde girişimlerde bulunulmuş olup; devam eden mesnetsiz haber ve yorumlar nedeniyle işbu açıklama ile menfaat sahiplerimizin uyarılmasına ihtiyaç duyulmuştur. Şirketimiz ve Koç Topluluğu şirketleri hakkında en doğru bilgiler, Şirketimiz tarafından Kamuyu Aydınlatma Platformu ve internet sitemizde yatırımcılarımız ile paylaşılmakta olup, bunlar dışındaki bilgilere itibar edilmemesini önemle hatırlatırız.

Kaynak: Deniz Yatırım Strateji ve Araştırma, KAP

Genel Kurullar				
1.hafta				
03 Haziran 2024 Pazartesi	04 Haziran 2024 Salı	05 Haziran 2024 Çarşamba	06 Haziran 2024 Perşembe	07 Haziran 2024 Cuma
NATEN / 09:00	KARSN / 10:00	GEREL / 09:00	BARMA / 10:00	DOHOL / 09:30
ESEN / 10:00	BAKAB / 10:30	IMASM / 10:00	HALKB / 10:00	MTRYO / 10:00
KLKIM / 11:00	ARDYZ / 14:00	IZFAS / 10:00	TURSG / 10:00	HEDEF / 10:30
MAGEN / 11:00		KLNMA / 10:00	VAKBN / 10:00	MIATK / 10:30
GSDDE / 11:30		AKSEN / 10:30	POLTK / 11:00	MARTI / 10:30
TUKAS / 14:00		DOFER / 11:00	TERA / 11:00	ATLAS / 11:00
GSDHO / 15:00		EKSUN / 11:00	DITAS / 11:00	DENGE / 11:00
ADGYO / 16:00		KRONT / 11:00	KONKA / 11:00	INGRM / 11:00
		AKFYE / 11:00	UNLU / 14:00	ORCA / 11:00
		EUYO / 12:00	EMKEL / 14:00	PAPIL / 11:00
		ETYAT / 13:00	CONSE / 14:00	VBTYZ / 14:00
		EUKYO / 14:00	EGSER / 15:00	
		TTKOM / 14:00		
		ADESE / 14:00		
		TNZTP / 15:00		
2.hafta				
10 Haziran 2024 Pazartesi	11 Haziran 2024 Salı	12 Haziran 2024 Çarşamba	13 Haziran 2024 Perşembe	14 Haziran 2024 Cuma
EKOS / 10:00	CATES / 10:00	BYDNR / 10:00	MNDRS / 10:00	ATAKP / 10:00
SKTAS / 10:30	IZMDC / 10:00	KAREL / 10:00	IEYHO / 10:00	DEVA / 10:00
BASGZ / 11:00	KNFRT / 11:00	CRDFA / 10:30	EUREN / 10:00	YEOTK / 10:00
GIPTA / 11:00	IZENR / 12:00	ALCTL / 11:00	VAKFN / 10:00	PRDGS / 11:00
KLSE / 11:00	TDGYO / 13:00	AYDEM / 11:00	BIOEN / 10:30	PEKGY / 11:00
LOGO / 11:00	VKFYO / 14:00	LIDER / 11:00	TEZOL / 10:30	PSDTC / 11:00
PKART / 11:00		RALYH / 11:00	PENTA / 11:00	QUAGR / 11:00
ZRGYO / 14:00		SURGY / 13:00	MERIT / 11:00	YAPRK / 11:00
TRILC / 15:00		VKGYO / 14:00	HUNER / 11:00	BRKSN / 11:30
			GRTRK / 11:00	TABGD / 12:30
			PETKM / 14:00	EKIZ / 13:00
			HLGYO / 14:00	KMPUR / 14:00
			KGYO / 15:00	HURGZ / 14:00
				ASELS / 14:30
3.hafta				
17 Haziran 2024 Pazartesi	18 Haziran 2024 Salı	19 Haziran 2024 Çarşamba	20 Haziran 2024 Perşembe	21 Haziran 2024 Cuma
			IHLAS / 09:00	
			IHAAS / 11:00	
			IHGZT / 13:00	
4.hafta				
24 Haziran 2024 Pazartesi	25 Haziran 2024 Salı	26 Haziran 2024 Çarşamba	27 Haziran 2024 Perşembe	28 Haziran 2024 Cuma
OZSUB / 10:00	AVGYO / 10:00	FORMT / 09:30	AYES / 10:00	IHYAY / 09:00
SNICA / 14:00	BERA / 10:00	PASEU / 10:00	LILAK / 10:00	METRO / 10:00
	CEMAS / 10:00	DURDO / 10:00	BIMAS / 11:00	YGYO / 10:00
	SELVA / 10:00	ANGEN / 11:00	PENGD / 11:00	OSTIM / 10:30
	KLSYN / 10:00	BVSAN / 13:00	GRNYO / 11:00	GARFA / 10:30
	INDES / 10:00	ASGYO / 14:00	KRSTL / 12:30	IHLGM / 11:00
	YKSLN / 10:30	CUSAN / 14:00	AYEN / 14:00	YESIL / 11:30
	CELHA / 11:00	MOBTL / 14:00	LINK / 14:00	VANGD / 12:00
	GOZDE / 11:00	PSGYO / 14:00	BALAT / 14:00	MEPET / 14:00
	YONGA / 11:30	KUYAS / 14:00	MAKIM / 14:00	DMRGD / 14:30
	AVTUR / 12:00		SUNTK / 14:00	
	KFEIN / 13:00		YATAS / 14:00	
	DGATE / 13:00		MAKTK / 14:30	
	ESCAR / 14:00			
	TUREX / 14:00			
	PRKME / 14:00			
	NIBAS / 14:00			
	LRSO / 14:00			
	DESPC / 14:30			
	FRIGO / 15:00			
	KAPLM / 15:00			

Kaynak: Deniz Yatırım Strateji ve Araştırma, KAP

Teknik yorum

BIST 100 endeksi

Dün endeks +1.14% deęişimle 10165,52 seviyesinde kapattı. İşlem hacmi yüksek seviyede gerçekleşti. Endeks tepki alımlarının 10020 üstünde kuvvet kazanmasıyla günü yükselişle tamamladı. 10250 -10280 bandını kısa vadeli direnç bandı olarak takip ediyoruz ve bu seviyeden kar realizasyonlarının gelebileceęi düşüncesindeyiz. Kısa vadeli pozisyonlarda ana destek olarak 10020 takip etmeye devam ediyoruz. 5 g Ort. 10126.69 22 g. Ort. 10450.00 seviyesindedir. Destek olarak 10020 ve 10120, direnç olarak 10250 ve 10280 takip ediyoruz. Bu sabah pozitif açılış ve sonrasında 10120 – 10280 arasında işlem aktivitesi bekliyoruz.



VIOP - X30Y vade teknik analiz

Dün vadeli endeks günü +1.53% deęişimle 11397.75 seviyesinde kapattı. İşlem hacmi yüksek seviyede gerçekleşti. Vadeli endeks 11130 destek seviyesinden aldığı kuvvetle günü sert yükselişle tamamladı.11500 kritik direnç seviyesi olarak takip ediyoruz ve bu seviyeden / yaklaştıkça kar realizasyonlarının gelebileceęi düşüncesindeyiz. Kısa vadeli ana destek seviyesi olarak 11130 görmeye devam ediyoruz.5g. Ort. 11310,20 22 g. Ort. 11808,34 seviyesindedir. Destek olarak 11130 ve 11300, direnç olarak ise 11500 ve 11570 takip ediyoruz. Bu sabah pozitif açılış ve sonrasında 11300 – 11500 arasında işlem aktivitesi bekliyoruz.



BIST 100 endeks ağırlıkları ve puan katkıları

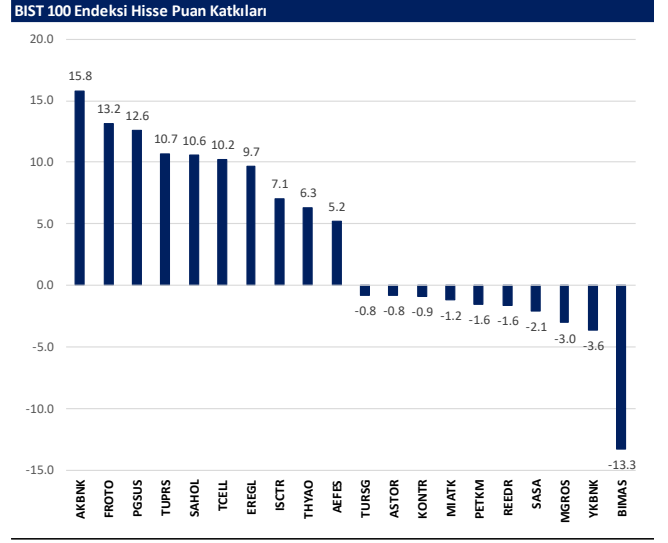
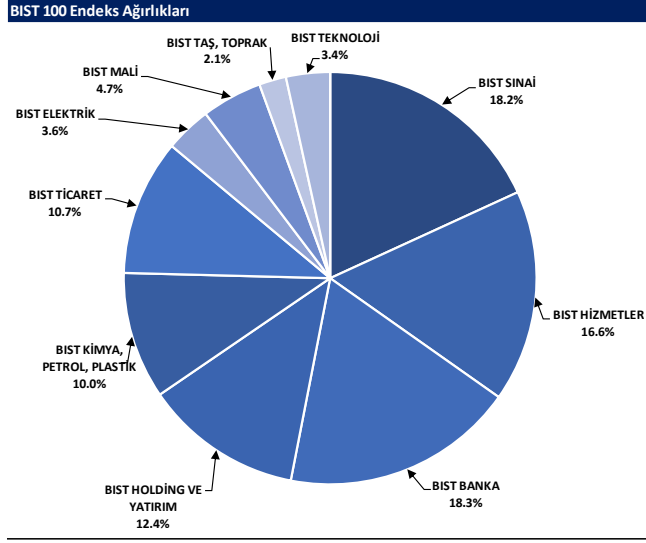

BIST endekslerine ait performanslar

BIST Endeksleri	Endeks Açıklaması	12.06.2024	11.06.2024	Günlük değişim	29.12.2023	Yıl başlangıcından değişim
XU100	BIST 100	10166	10051	1.1%	7470	36%
XU30	BIST 30	11107	10974	1.2%	8021	38%
XU50	BIST 50	8997	8899	1.1%	6572	37%
XBANK	BIST BANKA	14731	14549	1.3%	8717	69%
XUTUM	BIST TÜM	11512	11410	0.9%	8577	34%
XUMAL	BIST MALİ	11591	11467	1.1%	7888	47%
XD35	BIST 30 AĞIRLIK SINIRLAMALI 10	11357	11220	1.2%	8193	39%
X100S	BIST 100 AĞIRLIK SINIRLAMALI 10	10168	10053	1.1%	7472	36%
XBANA	BIST ANA	29020	29147	-0.4%	23113	26%
XBLSM	BIST BİLİŞİM	5329	5350	-0.4%	3706	44%
XELKT	BIST ELEKTRİK	540	537	0.5%	452	19%
XFIND	BIST FIN. KIR. FAKTORİNG	4055	4031	0.6%	3198	27%
XGIDA	BIST GIDA, İÇECEK	12367	12256	0.9%	8837	40%
XGMYO	BIST GAYRİMENKUL Y.O.	2790	2774	0.6%	2449	14%
XHARZ	BIST HALKA ARZ	86589	87065	-0.5%	79702	9%
XHOLD	BIST HOLDİNG VE YATIRIM	9232	9126	1.2%	6642	39%
XILTM	BIST İLETİŞİM	2462	2404	2.4%	1391	77%
XINSA	BIST İNŞAAT	9639	9666	-0.3%	8943	8%
XKAGT	BIST ORMAN, KAĞIT, BASIM	5913	5969	-0.9%	5267	12%
XKMYA	BIST KİMYA, PETROL, PLASTİK	12537	12488	0.4%	11439	10%
XKOBI	BIST KOBİ SANAYİ	24997	25710	-2.8%	22204	13%
XKURY	BIST KURUMSAL YÖNETİM	8545	8412	1.6%	6264	36%
XMADN	BIST MADENÇİLİK	6133	6075	1.0%	5363	14%
XMANA	BIST METAL ANA	16949	16637	1.9%	14826	14%
XMESEY	BIST METAL EŞYA, MAKİNA	23792	23406	1.6%	18675	27%
XSADA	BIST ADANA	78005	78755	-1.0%	66137	18%
XSANK	BIST ANKARA	16759	16711	0.3%	12998	29%
XSANT	BIST ANTALYA	10603	10647	-0.4%	11026	-4%
YSBAL	BIST BALIKESİR	9039	9115	-0.8%	8036	12%
XSBUR	BIST BURSA	18579	18460	0.6%	14349	29%
XSDNZ	BIST DENİZLİ	9945	9817	1.3%	6224	60%
XSGRT	BIST SİGORTA	67195	66664	0.8%	33697	99%
XSIST	BIST İSTANBUL	13038	12868	1.3%	9479	38%
XSIZM	BIST İZMİR	15027	15038	-0.1%	13131	14%
XSKAY	BIST KAYSERİ	32460	32690	-0.7%	28581	14%
XSKOC	BIST KOCAELİ	26932	26352	2.2%	23577	14%
XSKON	BIST KONYA	10218	10235	-0.2%	7870	30%
XSPOR	BIST SPOR	4207	4391	-4.2%	3668	15%
XSTKR	BIST TEKİRDAĞ	40892	40812	0.2%	39257	4%
XTAST	BIST TAŞ, TOPRAK	11392	11328	0.6%	10958	4%
XTCRT	BIST TİCARET	24209	24415	-0.8%	16660	45%
XTEKS	BIST TEKSTİL, DERİ	4056	4059	-0.1%	2994	35%
XTM25	BIST TEMETTÜ 25	14409	14232	1.2%	9394	53%
XTMTU	BIST TEMETTÜ	10921	10811	1.0%	7491	46%
XTRZM	BIST TURİZM	1462	1465	-0.2%	997	47%
XTUMY	BIST TÜM-100	33089	33055	0.1%	25772	28%
XUHIZ	BIST HİZMETLER	9520	9456	0.7%	6839	39%
XULAS	BIST İLAŞTIRMA	34841	34192	1.9%	24695	41%
XUSIN	BIST SİNAİ	13655	13523	1.0%	11532	18%
XUSRD	BIST SÜRDÜRÜLEBİLİRLİK	13979	13787	1.4%	9694	44%
XUTEK	BIST TEKNOLOJİ	13155	13104	0.4%	9541	38%
XYLDZ	BIST YILDIZ	10807	10701	1.0%	8042	34%
XYORT	BIST MENKUL KIYIM Y.O.	3936	3966	-0.8%	3385	16%
XYUZO	BIST 100-30	18309	18137	0.9%	14042	30%
X10XB	BIST BANKA DİSİ LİKİT 10	11971	11845	1.1%	9883	21%
XAKUR	BIST ARACI KURUMLAR	38793	38806	0.0%	36746	6%
XLBNK	BIST LİKİT BANKA	13112	12984	1.0%	7700	70%
XTKJS	BIST TEKNOLOJİ AĞIRLIK SINIRLAMALI	20428	20403	0.1%	14089	45%

Kaynak: Deniz Yatırım Strateji ve Araştırma Bölümü hesaplamaları, Rasyonel

Seçilmiş BIST Endekslerine Ait Günlük Performanslar

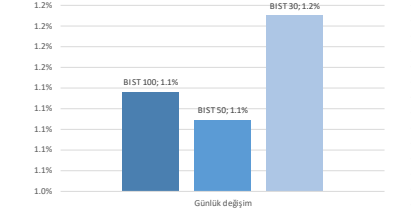

Kaynak: Deniz Yatırım Strateji ve Araştırma Bölümü hesaplamaları, Rasyonel

Seçilmiş BIST Endekslerine Ait Günlük Performanslar

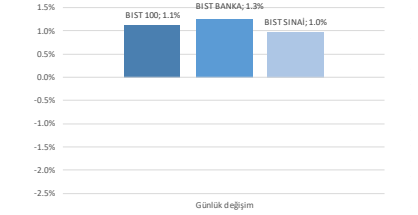

Kaynak: Deniz Yatırım Strateji ve Araştırma Bölümü hesaplamaları, Rasyonel

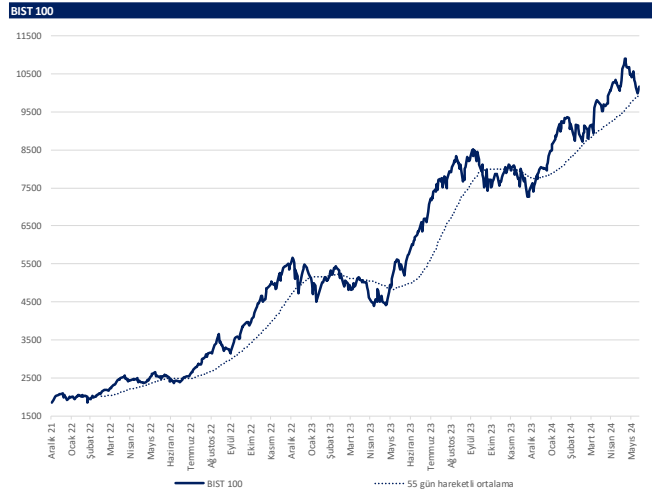

Kaynak: Deniz Yatırım Strateji ve Araştırma Bölümü hesaplamaları, Rasyonel

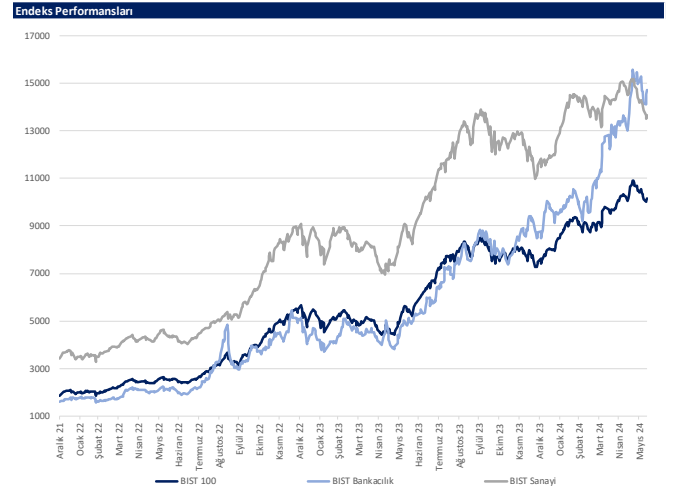

Kaynak: Deniz Yatırım Strateji ve Araştırma Bölümü hesaplamaları, Rasyonel

Günlük bazda seçilmiş indikatörler puanlama sistemi



DENİZ YATIRIM STRATEJİ & ARAŞTIRMA | BIST 100 ENDEKSİ GÜNLÜK BAZDA SEÇİLMİŞ İNDİKATÖRLER PUANLAMA SİSTEMİ

Hisse Sembeli	Son Kapanış	Önceki gün kapanış	Değişim	İşlem Hacmi (milyon)	RSI	MACD	İşlem Hacmi > 3 gün ort.	RSI > 5 gün ort.	RSI < 70.0	RSI > 30.0	MACD > 5 gün ort.	MACD > 0	Son Kapanış > 3 gün ort.	Önceki puan	Puan
AŞFES	222.40	214.50	3.49%	723.77	67.75	7.40	✓	✓	✓	✓	✓	✓	✓	100.0	100.0
BİDEN	19.45	19.14	1.62%	132.26	55.97	0.12	✓	✓	✓	✓	✓	✓	✓	100.0	100.0
DOHOL	15.33	14.92	2.75%	713.02	57.23	0.10	✓	✓	✓	✓	✓	✓	✓	100.0	100.0
PGSUS	226.00	210.00	7.62%	5,004.24	65.51	3.07	✓	✓	✓	✓	✓	✓	✓	100.0	100.0
BTGİM	150.00	140.00	7.14%	519.05	71.65	1.45	✓	✓	x	✓	✓	✓	✓	91.0	91.0
TABGD	188.10	187.60	0.27%	335.69	72.03	6.78	✓	✓	x	✓	✓	✓	✓	91.0	91.0
AKFYE	28.94	25.82	4.34%	481.69	52.39	0.02	✓	✓	✓	✓	✓	✓	✓	87.5	87.5
ALBRK	5.45	5.29	3.02%	85.85	47.71	0.06	✓	✓	✓	✓	x	✓	✓	87.5	87.5
EREGL	47.80	46.22	3.42%	4,680.98	53.52	0.59	✓	✓	✓	✓	✓	✓	✓	87.5	87.5
GARAN	103.00	102.70	0.29%	1,636.31	61.90	4.23	✓	✓	✓	✓	x	✓	✓	87.5	87.5
KOZAL	21.16	21.00	0.76%	2,483.93	44.18	0.38	✓	✓	✓	✓	✓	x	✓	87.5	87.5
MAVİ	100.10	96.00	4.27%	405.20	60.40	1.86	✓	✓	✓	✓	x	✓	✓	87.5	87.5
SOKM	63.75	60.00	2.92%	534.14	49.42	0.78	✓	✓	✓	✓	✓	✓	✓	87.5	87.5
VAKBN	23.64	23.54	0.42%	784.28	63.07	0.92	✓	✓	✓	✓	✓	✓	✓	87.5	87.5
YKBNK	32.88	33.18	-0.90%	3,782.63	51.39	0.14	✓	✓	✓	✓	✓	✓	✓	87.5	87.5
AKSA	120.50	118.30	1.86%	167.81	52.89	1.53	✓	x	✓	✓	✓	✓	✓	78.5	78.5
KROMD	28.66	28.00	2.36%	1,225.26	50.58	0.48	✓	✓	✓	✓	x	✓	✓	78.5	78.5
TAVHL	239.40	233.30	2.61%	704.21	55.21	5.91	✓	✓	✓	✓	✓	✓	✓	78.5	78.5
TOSAO	293.00	292.00	0.34%	1,302.54	49.18	3.81	✓	x	✓	✓	✓	✓	✓	78.5	78.5
AKCNS	132.00	130.00	1.54%	69.70	35.48	4.29	✓	✓	✓	✓	x	✓	✓	75.0	75.0
EKGYO	8.66	8.67	-0.12%	1,113.81	39.82	0.24	✓	✓	✓	✓	x	✓	✓	75.0	75.0
ENUSA	60.50	58.70	3.07%	264.74	44.81	1.48	✓	✓	✓	✓	x	✓	✓	75.0	75.0
EUREN	14.10	13.53	4.21%	304.51	40.99	0.40	✓	✓	✓	✓	x	✓	✓	75.0	75.0
FROTO	1,065.00	1,008.00	5.65%	1,634.13	45.32	28.76	✓	✓	✓	✓	x	✓	✓	75.0	75.0
KOZAA	57.05	50.85	2.36%	802.49	56.91	0.19	✓	✓	✓	✓	✓	✓	✓	75.0	75.0
QUAGR	3.37	3.30	2.12%	125.98	32.73	0.19	✓	✓	✓	✓	✓	✓	✓	75.0	75.0
SISE	47.42	47.04	0.81%	1,790.13	35.33	0.82	✓	✓	✓	✓	x	✓	✓	75.0	75.0
THYAO	305.00	302.50	0.83%	11,247.48	45.93	2.30	✓	✓	✓	✓	x	✓	✓	75.0	75.0
TKFEN	50.35	49.38	1.96%	194.92	44.28	0.04	✓	✓	✓	✓	x	✓	✓	75.0	75.0
TIRAK	925.50	910.00	1.76%	1,237.47	40.22	9.90	✓	✓	✓	✓	x	✓	✓	75.0	75.0
TUPRS	164.00	160.90	1.93%	6,117.51	30.99	6.08	✓	✓	✓	✓	✓	✓	✓	75.0	75.0
VESTL	83.80	81.65	2.63%	305.04	41.75	2.45	✓	✓	✓	✓	x	✓	✓	75.0	75.0
BRYAT	2,321.00	2,325.00	-0.17%	177.00	29.35	175.11	✓	x	✓	x	✓	✓	✓	70.5	70.5
ALARK	113.30	112.30	0.89%	521.62	39.66	1.37	✓	x	✓	x	✓	✓	✓	66.0	66.0
BRSAN	470.00	467.25	0.59%	321.69	25.43	27.36	✓	✓	x	x	✓	✓	✓	66.0	66.0
ENERY	165.10	165.70	0.34%	667.26	39.59	1.74	✓	✓	✓	✓	x	✓	✓	66.0	66.0
ISGYO	15.07	15.06	0.07%	81.61	37.46	0.25	✓	✓	✓	✓	x	✓	✓	66.0	66.0
AKBNK	62.20	60.60	2.64%	3,488.84	50.93	0.48	x	✓	✓	✓	✓	✓	✓	62.5	62.5
AKSEN	47.60	45.50	4.62%	301.29	66.59	1.66	x	✓	✓	✓	✓	✓	✓	62.5	62.5
CANTE	16.42	16.46	-0.24%	201.96	38.44	0.43	x	✓	✓	✓	✓	x	✓	62.5	62.5
HALKB	18.36	18.30	0.33%	955.65	57.08	0.39	x	✓	✓	✓	✓	✓	✓	62.5	62.5
ISCTR	16.04	15.79	1.58%	3,959.71	61.58	0.54	x	✓	✓	✓	✓	✓	✓	62.5	62.5
TSKB	11.14	10.98	1.46%	135.19	55.83	0.26	x	✓	✓	✓	✓	✓	✓	62.5	62.5
TTKOM	46.74	45.72	2.23%	714.49	60.91	1.65	x	✓	✓	✓	✓	✓	✓	62.5	62.5
ANSGR	108.50	108.70	-0.18%	176.54	54.84	4.33	✓	x	✓	✓	x	✓	✓	53.5	53.5
BIMAS	488.50	498.50	-2.01%	1,469.04	59.49	16.53	✓	x	✓	✓	x	✓	✓	53.5	53.5
CCOLA	767.00	754.50	1.66%	452.11	54.03	17.76	✓	x	✓	✓	x	✓	✓	53.5	53.5
ENKAI	40.04	39.86	0.45%	416.31	54.54	0.83	✓	x	✓	✓	✓	✓	✓	53.5	53.5
MGROS	488.00	497.00	-1.81%	658.69	55.06	9.07	✓	x	✓	✓	x	✓	✓	53.5	53.5
OTKAR	585.00	570.50	2.54%	105.19	51.95	11.27	x	x	✓	✓	✓	✓	✓	53.5	53.5
TCELL	97.95	95.60	2.46%	2,603.22	62.55	4.16	x	x	✓	✓	x	✓	✓	53.5	53.5
TURSG	78.85	79.90	-1.31%	204.06	64.92	3.34	✓	x	✓	✓	x	✓	✓	53.5	53.5
ARCLK	168.20	167.50	0.42%	341.86	35.95	2.16	x	✓	✓	✓	x	✓	✓	50.0	50.0
ODAS	269.25	267.25	0.75%	637.03	37.85	7.70	✓	✓	✓	✓	x	✓	✓	50.0	50.0
KCAER	50.65	50.45	0.40%	186.61	41.26	1.34	x	✓	✓	✓	✓	✓	✓	50.0	50.0
KCHOL	216.80	215.10	0.79%	4,145.95	39.23	3.87	x	✓	✓	✓	x	✓	✓	50.0	50.0
ODAS	8.13	7.98	1.88%	322.35	33.34	0.34	x	✓	✓	✓	x	✓	✓	50.0	50.0
SAHOL	93.05	90.35	2.99%	1,628.55	44.78	0.34	x	✓	✓	✓	x	✓	✓	50.0	50.0
EGBEN	12,155.00	12,192.50	-0.31%	197.60	24.72	691.63	✓	x	✓	✓	✓	x	✓	45.5	45.5
AŞLES	51.60	51.60	0.00%	1,086.57	43.11	0.44	✓	x	✓	✓	✓	x	✓	41.0	41.0
ASTOR	92.00	93.10	-1.18%	1,285.82	32.72	2.01	✓	x	✓	✓	x	✓	✓	41.0	41.0
CIMS4	29.40	29.34	0.20%	152.32	34.29	0.67	✓	x	✓	✓	x	✓	✓	41.0	41.0
ECZYT	218.90	222.10	-1.44%	68.01	32.08	4.69	✓	x	✓	✓	x	✓	✓	41.0	41.0
İSMEN	33.92	33.80	0.36%	189.36	36.51	0.37	x	✓	✓	✓	x	✓	✓	41.0	41.0
KONVA	8,187.50	8,227.50	-0.49%	96.45	31.69	513.78	✓	x	✓	✓	x	✓	✓	41.0	41.0
TURKAS	7.25	7.33	-1.09%	92.33	37.21	0.16	✓	x	✓	✓	x	✓	✓	41.0	41.0
VESBE	21.00	20.72	1.35%	108.93	40.78	0.23	x	x	✓	✓	✓	✓	✓	41.0	41.0
ALFAS	68.20	70.40	-3.13%	295.69	26.63	4.78	x	x	✓	✓	x	✓	✓	33.0	33.0
BIENY	33.04	33.66	-1.84%	71.50	19.56	1.93	x	x	✓	✓	x	✓	✓	33.0	33.0
BOBOT	27.40	27.58	-0.65%	68.75	26.42	1.92	✓	x	✓	x	x	✓	✓	33.0	33.0
CWENE	265.30	268.30	-1.14%	160.34	24.06	14.95	✓	x	✓	x	x	✓	✓	33.0	33.0
GESAN	53.65	54.00	-0.65%	182.05	30.71	3.94	✓	x	✓	x	x	✓	✓	33.0	33.0
HEKTS	13.06	13.15	-0.68%	423.22	24.59	0.62	✓	x	✓	x	x	✓	✓	33.0	33.0
İZERN	21.54	22.22	-3.06%	75.47	26.02	1.17	✓	x	✓	x	x	✓	✓	33.0	33.0
KAYSE	26.12	26.50	-1.43%	64.07	24.53	1.33	✓	x	✓	x	x	✓	✓	33.0	33.0
GWIND	28.06	28.26	-0.71%	66.05	43.17	0.07	x	x	✓	✓	✓	x	✓	28.5	28.5
MATK	53.00	54.15	-2.12%	1,050.01	45.52	1.00	x	x	✓	✓	✓	x	✓	28.5	28.5
PETKM	20.64	21.00	-1.71%	1,421.54	45.70	0.12	x	x	✓	✓	✓	x	✓	28.5	28.5
REEDR	37.94	40.00	-5.15%	919.55	44.04	1.38	x	x	✓	✓	✓	x	✓	28.5	28.5
ULKER	149.00	149.70	-0.47%	889.98	60.23	8.12	x	x	✓	✓	✓	x	✓	28.5	28.5
IPEKE	37.26	37.00	0.70%	175.70	42.73	0.71	x	x	✓	✓	✓	x	✓	25.0	25.0
AGROT	15.65	16.01	-2.25%	432.20	19.64	3.70	x	x	✓	x	✓	x	✓	20.5	20.5
AHSKZ	13.34	13.40	-0.45%	37.79	37.15	0.19	x	x	✓	✓	x	✓	✓	16.0	16.0
AKFGY	2.27	2.28	-0.44%	119.54	45.02	0.01	x	x	✓	✓	x	✓	✓	16.0	16.0
BERA	16.55	16.59	-0.24%	153.73	36.14	0.54	x	x	✓	✓	x	✓	✓	16.0	16.0
ERICL	49.26	49.72	-0.93%	110.43	37.98	0.80	x	x	✓	✓	x	✓	✓	16.0	16.0
GUBRF	141.40	140.80	0.43%	365.20	32.21	3.91	x	x	✓	✓	x	✓	✓	16.0	16.0
DYAKC	58.00	57.95	0.09%	178.08	39.30	0.74	x	x	✓	✓	x	✓	✓	16.0	16.0
SASA	42.50	42.94	-1.02%	1,301.24	39.71	0.20	x	x	✓	✓	x	✓	✓	16.0	16.0
SDTRT	264.75	265.50	-0.28%	80.05	30.57	13.34	x	x	✓	✓	x	✓	✓	16.0	16.0
SKBNK	3.60	3.64	-1.10%	150.07	33.11	0.05	x	x							

Son 90 güne ait dip-zirve analizi



DENİZ YATIRIM STRATEJİ & ARAŞTIRMA | BIST 100 ENDEKSİ DİP-ZİRVE ANALİZİ

Hisse	Son kapanış	Önceki kapanış	Değişim %	Son 90 gün zirvesi	Son 90 gün dip	Zirveye uzaklık	Dibe uzaklık	Zirveye geçti mi?
ASEES	222.40	214.90	3.5%	222.40	155.95	-	39%	✓
AGROT	15.65	16.01	-2.2%	44.84	15.65	187%	-	x
AHGZ	13.34	13.40	-0.4%	16.51	12.30	24%	8%	x
AKBNK	62.20	60.60	2.6%	69.80	37.09	12%	40%	x
AKCNS	132.00	130.00	1.5%	179.69	129.70	36%	2%	x
AKFGY	2.27	2.28	-0.4%	2.85	2.04	26%	10%	x
AKFYE	26.94	25.82	4.3%	31.78	19.50	18%	28%	x
AKSA	120.50	118.30	1.9%	127.30	89.08	6%	26%	x
AKSEN	47.60	45.50	4.6%	47.60	32.96	-	31%	✓
ALARK	113.30	112.30	0.9%	142.83	108.91	26%	4%	x
ALBRK	5.45	5.29	3.0%	6.50	4.06	19%	26%	x
ALFAS	68.20	70.40	-3.1%	119.30	68.20	75%	-	x
ANSGR	108.50	108.70	-0.2%	118.30	65.25	9%	40%	x
ARCLK	168.20	167.50	0.4%	195.00	145.00	16%	14%	x
ASELS	57.60	57.00	1.1%	66.50	51.15	15%	11%	x
ASTOR	92.00	93.10	-1.2%	131.00	89.95	42%	2%	x
BERA	16.55	16.59	-0.2%	21.50	12.98	30%	22%	x
BFREN	841.00	852.50	-1.3%	1345.00	839.00	60%	0%	x
BIENY	33.04	33.66	-1.8%	52.30	33.04	58%	-	x
BIMAS	488.50	498.50	-2.0%	504.00	346.50	3%	29%	x
BIOEN	19.45	19.14	1.6%	22.40	16.87	15%	13%	x
BOBET	27.40	27.58	-0.7%	39.66	27.40	45%	-	x
BRSAN	470.00	467.25	0.6%	745.50	466.50	59%	1%	x
BRYAT	2321.00	2325.00	-0.2%	4438.76	2298.00	91%	1%	x
BTÇİM	150.00	140.00	7.1%	150.00	110.30	-	26%	✓
CANTE	16.42	16.46	-0.2%	20.30	16.05	24%	2%	x
CCOLA	767.00	754.50	1.7%	800.00	545.51	4%	29%	x
CİMSA	29.40	29.34	0.2%	37.63	28.65	28%	3%	x
CWENE	205.10	208.30	-1.5%	362.00	205.10	76%	-	x
DOAS	269.25	267.25	0.7%	267.68	235.10	33%	13%	x
DOHOL	15.33	14.92	2.7%	15.90	12.44	4%	19%	x
ECLIC	49.26	49.72	-0.9%	59.48	44.40	21%	10%	x
ECZYT	218.90	222.10	-1.4%	288.74	211.22	32%	4%	x
EĞEEN	12155.00	12192.50	-0.3%	17367.44	11502.21	43%	5%	x
EKGYO	8.66	8.67	-0.1%	11.63	8.53	34%	2%	x
ENERY	166.10	165.70	0.2%	188.40	142.90	13%	14%	x
ENİSA	60.50	58.70	3.1%	69.90	52.65	16%	13%	x
ENKAI	40.04	39.86	0.5%	42.08	32.34	5%	19%	x
EREGL	47.80	46.22	3.4%	49.60	37.82	4%	21%	x
EUPWR	107.90	108.60	-0.6%	200.20	107.90	86%	-	x
EUREN	14.10	13.53	4.2%	21.32	13.53	51%	4%	x
FROTO	1065.00	1008.00	5.7%	1222.00	855.49	15%	20%	x
GARAN	103.00	102.70	0.3%	108.60	56.43	5%	45%	x
GESAN	53.65	54.00	-0.6%	89.00	53.65	66%	-	x
GUBRF	141.40	140.80	0.4%	211.30	140.80	49%	0%	x
GWIND	28.06	28.26	-0.7%	31.04	23.34	11%	17%	x
HALKB	18.36	18.30	0.3%	19.20	12.99	5%	29%	x
HEKTS	13.06	13.15	-0.7%	22.24	13.06	70%	-	x
IPEKE	37.26	37.00	0.7%	44.80	35.78	20%	4%	x
İSCTR	16.04	15.79	1.6%	16.50	9.57	3%	40%	x
İSGYO	15.07	15.06	0.1%	19.14	14.19	27%	6%	x
İSMEN	33.92	33.80	0.4%	42.11	29.03	24%	14%	x
İZENR	21.54	22.22	-3.1%	35.80	21.54	66%	-	x
KAYSE	26.12	26.50	-1.4%	37.68	26.12	44%	-	x
KCAER	50.65	50.45	0.4%	65.05	39.70	28%	22%	x
KCHOL	216.80	215.10	0.8%	263.75	158.41	22%	27%	x
KİLSER	45.04	46.02	-2.1%	82.75	45.04	84%	-	x
KONTR	180.00	183.00	-1.6%	300.50	180.00	67%	-	x
KONYA	8187.50	8227.50	-0.5%	12072.50	8000.00	47%	2%	x
KOZAA	52.05	50.85	2.4%	53.50	45.04	3%	13%	x
KOZAL	21.16	21.00	0.8%	25.34	20.58	20%	3%	x
KRDMD	28.66	28.00	2.4%	31.10	21.08	9%	26%	x
MAVİ	100.10	96.00	4.3%	101.00	66.99	1%	33%	x
MGROS	488.00	497.00	-1.8%	499.96	402.19	2%	18%	x
MATK	53.00	54.15	-2.1%	81.05	44.00	53%	17%	x
ODAS	8.13	7.98	1.9%	10.68	7.95	31%	2%	x
OTKAR	585.00	570.50	2.5%	631.50	432.00	8%	26%	x
OYAKC	58.00	57.95	0.1%	73.55	54.50	27%	6%	x
PETİM	20.64	21.00	-1.7%	25.44	18.44	23%	11%	x
PGSUS	226.00	210.00	7.6%	226.00	155.90	-	31%	✓
QUAGR	3.37	3.30	2.1%	4.71	3.30	40%	2%	x
REEDR	37.94	40.00	-5.2%	76.10	28.50	101%	25%	x
SAHOL	93.05	90.35	3.0%	106.40	71.06	14%	24%	x
SASA	42.50	42.94	-1.0%	49.40	37.22	16%	12%	x
SAYAS	61.00	62.20	-1.9%	116.00	61.00	90%	-	x
SDİTR	264.75	265.50	-0.3%	429.50	264.75	62%	-	x
SİSE	47.42	47.04	0.8%	54.50	44.00	15%	7%	x
SKBNK	3.60	3.64	-1.1%	4.36	3.23	21%	10%	x
SMRTG	48.78	49.24	-0.9%	71.90	48.78	47%	-	x
SOKM	61.75	60.00	2.9%	73.15	55.80	18%	10%	x
TABGD	188.10	187.60	0.3%	188.10	126.30	-	33%	✓
TAVHL	239.40	233.20	2.6%	252.25	139.70	5%	42%	x
TCELL	97.95	95.60	2.5%	102.60	61.50	5%	37%	x
THYAO	305.00	302.50	0.8%	330.00	261.00	8%	14%	x
TİFEN	50.35	49.38	2.0%	56.15	38.28	12%	24%	x
TOASO	293.00	292.00	0.3%	317.75	231.82	8%	21%	x
TSKB	11.14	10.98	1.5%	11.75	7.97	5%	28%	x
TTKOM	46.74	45.72	2.2%	49.50	28.72	6%	39%	x
TTRAK	925.50	910.00	1.7%	1063.00	758.38	15%	18%	x
TUKAS	7.25	7.33	-1.1%	9.71	7.25	34%	-	x
TUPRS	164.00	160.90	1.9%	204.00	145.19	24%	11%	x
TURSG	78.85	79.90	-1.3%	81.10	47.88	3%	39%	x
ULKER	149.00	149.70	-0.5%	169.90	94.05	8%	37%	x
VAKBN	23.64	23.54	0.4%	23.64	13.32	-	44%	✓
VEŞE	21.00	20.72	1.4%	24.14	17.61	15%	16%	x
VESTL	83.80	81.65	2.6%	103.00	64.90	23%	23%	x
YEOTK	168.00	169.70	-1.0%	273.75	168.00	63%	39%	x
YKBNK	32.88	33.18	-0.9%	37.96	20.05	15%	39%	x
YILGD	11.55	11.56	-0.1%	17.28	11.55	50%	-	x
ZOREN	5.24	5.25	-0.2%	6.75	4.72	29%	10%	x

Kaynak: Deniz Yatırım Strateji ve Araştırma Bölümü hesaplamaları, Rasyonet

Seçilmiş rasyolar



DENİZ YATIRIM STRATEJİ & ARAŞTIRMA | BIST 100 HIZLI BAKIŞ

Hisse kodu	Şirket İsmi	Sektör	F/K	FD/FAVÖK	FD/SATIŞLAR	Özkaynak karlılığı	Piyasa değeri (milyar TL)	Halka açıklık oranı	BIST 100 payı
AEFES	Anadolu Efes Biraçılık	BIRAÇILIK VE MEŞRUBAT	5.92	6.02	0.99	46%	131.7	32%	1.5%
AGROT	Agrotech Yüksek Teknoloji Ve Yatırım	TEKNOLOJİ	12.49	70.98	9.97	33%	18.8	25%	0.2%
AHGAZ	Ahioto Doğal Gaz Dağıtım Enerji Ve Yat.	PETROL VE PETROL ÜRÜNLERİ	11.18	18.68	1.37	25%	34.7	25%	0.4%
AKBNK	Akbank	BANKACILIK	4.69			37%	323.4	52%	3.7%
AKCMS	Akçansa	ÇİMENTO	14.60	7.20	1.40	18%	25.3	19%	0.3%
AKGY	Akfen G.M.Y.O.	GAYRİMENKUL YATIRIM ORT.	11.44	10.90	9.74	6%	8.9	45%	0.1%
AKIYE	Akfen Yenilenebilir Enerji	ELEKTRİK	6.01	12.82	8.27	43%	27.4	31%	0.3%
AKSA	Aksa	ENDÜSTRİYEL TEKSTİL	19.58	8.99	1.68	18%	39.0	37%	0.4%
AKSEN	Aksa Enerji	ELEKTRİK	10.62	8.82	1.99	22%	58.4	21%	0.7%
ALARK	Alarko Holding	İNŞAAT, TAHHÜT	7.44	860.40	5.45	24%	49.3	37%	0.6%
ALBRK	Albaraka Türk Katılım Bankası	BANKACILIK	3.86			31%	13.6	38%	0.2%
ALFAS	Alfa Solar Enerji	ELEKTRİK	24.15	16.68	3.10	60%	25.1	20%	0.3%
ANSGR	Anadolü Sigorta	SİGORTA	6.10			74%	54.3	35%	0.6%
ARCLK	Arçelik	DAYANIKLI TÜKETİM	16.78	8.27	0.67	16%	113.7	15%	1.3%
ASELS	Aselsan	İLETİŞİM ÇHAZLARI	27.20	17.52	3.80	14%	262.7	26%	3.0%
ASTOR	Astor Enerji	ELEKTRİK	18.19	13.44	4.53	53%	91.8	21%	1.1%
BERA	Bera Holding	HOLDİNG	3.79	5.83	0.81	29%	11.3	54%	0.1%
BFREN	Bosch Fren Sistemleri	OTOMOTİV PARÇASI	360.24	21.25	-45%	25%	25.8	15%	0.3%
BIENY	Bien Yapı Ürünleri	İNŞAAT MALZEMELERİ	103.28	10.29	1.37	2%	11.9	20%	0.1%
BİNAS	Bim Birlikçi Magazalar	PERAKENDE	16.34	20.69	0.91	37%	296.6	60%	3.4%
BİGEN	Biotrend Çevre Ve Enerji Yatırımları	ELEKTRİK	10.26	27.87	5.69	67%	9.7	38%	0.1%
BOBOT	Boğaziçi Beton Sanayi Ve Ticaret	ÇİMENTO	8.01	4.91	1.18	38%	10.4	30%	0.1%
BRNSAN	Borusan Boru Sanayi	DEMİR, ÇELİK TEMEL	21.34	13.88	1.42	15%	66.6	17%	0.8%
BRYAT	Borusan Yat. Paz.	HOLDİNG	33.70		555.39	9%	65.0	13%	0.8%
BTCİM	BİM Çimento	ÇİMENTO	14.72	18.88	2.74	41%	27.0	37%	0.3%
CAATE	Çağrı Termal	ELEKTRİK	34.48	9.57	2.63	5%	15.4	42%	0.2%
CCOLA	Coca Cola İçecek	BIRAÇILIK VE MEŞRUBAT	9.70	12.05	2.13	58%	195.1	25%	2.2%
CİMSA	Cimsa	ÇİMENTO	10.97	9.09	1.50	20%	27.8	45%	0.3%
CWENE	Cw Enerji Mühendislik	ELEKTRİK	67.02	11.29	2.29	11%	25.4	24%	0.3%
DOAS	Doğuş Otomotiv	OTOMOTİV	3.50	2.53	0.38	54%	59.2	34%	0.7%
DODOL	Doğan Holding	HOLDİNG	135.26	3.39	0.66	1%	40.1	36%	0.5%
ECLC	Eczacıbaşı İlaç	SACLIK	12.32	43.16	5.34	11%	33.8	33%	0.4%
ECZYT	Eczacıbaşı Yatırım	HOLDİNG	23.61			8%	23.0	22%	0.3%
EĞEEN	Ege Endüstri	OTOMOTİV PARÇASI	54.99	38.86	9.72	25%	38.3	34%	0.4%
EKGYO	Emlak G.M.Y.O.	GAYRİMENKUL YATIRIM ORT.	4.56	0.79	-10%	10%	32.9	31%	0.4%
ENERY	Enerya Enerji	ELEKTRİK	10.88	12.97	1.04	22%	24.1	27%	0.3%
ENISA	Eneryisa Enerji	ELEKTRİK	16.89	5.03	0.69	10%	71.5	20%	0.8%
ENKAI	Enka İnşaat	İNŞAAT, TAHHÜT	13.46	8.86	1.79	20%	240.2	12%	2.8%
ERGL	Ereğli Demir Çelik	DEMİR, ÇELİK TEMEL	17.53	10.22	1.29	6%	167.3	48%	1.9%
EUFWR	Europower Enerji Ve Otomasyon Teknolojileri	ELEKTRİK	31.02	14.57	3.33	20%	23.7	27%	0.3%
EUREN	European Endüstri İnşaat	İNŞAAT MALZEMELERİ	11.72	18.35	2.88	27%	10.7	30%	0.1%
FROTO	Ford Otosan	OTOMOTİV	7.49	10.68	1.03	95%	373.7	18%	4.3%
GARAN	Garanti Bankası	BANKACILIK	4.65			44%	426.6	14%	5.0%
GESAN	Gırsım Elektrik Sanayi Taahhüt Ve Ticaret	ELEKTRİK	38.67	7.14	2.00	13%	24.7	28%	0.3%
GUBRF	Gübre Fabrikaları	TARIM KİMYASALLARI	21.53	1.47	-5%	47%	47.2	22%	0.5%
GWIND	Galata Wind Enerji	ELEKTRİK	19.21	11.92	8.83	17%	15.2	30%	0.2%
HALKB	Halk Bankası	BANKACILIK	12.36			9%	131.9	9%	1.5%
HEKTS	Hecktaş	TARIM KİMYASALLARI	4.65			6%	33.0	41%	0.4%
IPEKE	İpek Doğal Enerji Kaynakları	BANKACILIK	53.96	0.05	0.01	4%	9.7	36%	0.1%
ISCTR	İş Bankası (Ç)	BANKACILIK	5.46			31%	401.0	31%	4.6%
İSGYO	İş G.M.Y.O.	GAYRİMENKUL YATIRIM ORT.	5.92	23.20	14.66	11%	14.4	38%	0.2%
İSMEN	İş Yatırım	ARACI KURUM	9.18	3.17	0.09	47%	50.9	28%	0.6%
İZENR	İzdemir Enerji Elektrik Üretim	ELEKTRİK	25.23	10.38	2.00	8%	12.4	24%	0.1%
KAYSE	Kayseri Şeker Fabrikası	GIDA	4.36	13.02	2.30	31%	18.4	20%	0.2%
KCALR	Kocaeli Çelik	DEMİR, ÇELİK TEMEL	28.32	14.48	2.34	22%	33.3	24%	0.4%
KCHOL	Koç Holding	HOLDİNG	8.74	9.70	1.80	21%	549.8	22%	6.3%
KLSEK	Kaleseramik Çanakçile Kalebodur Seramik	SERAMİK	78.53	88.71	2.40	7%	23.2	21%	0.3%
KONTR	Kontrolmatik Teknoloji	ELEKTRİK	60.20	85.46	10.02	26%	36.0	39%	0.4%
KONYA	Konya Çimento	ÇİMENTO	58.38	61.01	9.00	55%	39.9	15%	0.5%
KODAZ	Koza Anadolu Metal	MALDENÇİLİK	55.60	4.22	1.22	4%	20.2	44%	0.2%
KOZAL	Koza Altın İşletmeleri	MADENÇİLİK	166.87	23.25	2.72	2%	67.8	29%	0.8%
KRDMO	Kardemir (Ç)	DEMİR, ÇELİK TEMEL	20.58	13.14	0.82	7%	22.4	89%	0.3%
MAVI	Mavi Giyim	TEKSTİL, ENTEGRE	22.29	7.66	1.41	39%	39.8	73%	0.5%
MGRS	Migros	PERAKENDE	11.52	30.60	0.46	37%	88.4	51%	1.0%
MİATK	Mia Teknoloji	TEKNOLOJİ	23.92	18.77	12.95	76%	26.2	57%	0.3%
ODAS	Odış Elektrik	ELEKTRİK	2.99	4.60	1.46	47%	11.4	73%	0.1%
OTKAR	Otokar	OTOMOTİV	31.49	43.55	3.01	47%	70.2	27%	0.8%
OYAKC	Oyak Çimento Fabrikaları	ÇİMENTO	8.49	7.51	2.14	46%	72.3	24%	0.8%
PETKM	Petkim	PETROL VE PETROL ÜRÜNLERİ	4.52			33%	52.3	47%	0.6%
PGSUS	Pegasus Hava Taahhütlü	HAVA YOLLARI VE HİZMETLERİ	6.28	9.41	2.57	47%	113.0	43%	1.3%
QUAGR	Qua Granit Hayat Yapı	İNŞAAT MALZEMELERİ	21.21	7.01	1.54	8%	8.9	32%	0.1%
REEDR	Reeder Teknoloji	TEKNOLOJİ	41.46	32.33	13.65	34%	36.0	23%	0.4%
SAHOL	Sabancı Holding	HOLDİNG	15.74	16.98	12.48	7%	195.4	51%	2.2%
SASA	Sasa	ENDÜSTRİYEL TEKSTİL	9.47	31.66	6.99	53%	229.9	24%	2.6%
SAYAS	Say Yenilenebilir Enerji	ELEKTRİK	39.09	24.44	5.00	28%	4.7	55%	0.1%
SDTR	Sdt Uzay Ve Savunma Teknolojileri	TEKNOLOJİ	47.63	41.36	12.92	36%	15.4	21%	0.2%
SİSE	Şişe Cam	CAM	10.26	12.93	1.37	12%	145.3	49%	1.7%
SKBNK	Şekerbank	BANKACILIK	3.25	14.48	2.34	38%	8.4	48%	0.1%
SMRTG	Smart Güneş Enerjisi Teknolojileri	ELEKTRİK	28.89	22.64	4.03	77%	29.6	25%	0.3%
SOKM	Şok Marketler Ticaret	PERAKENDE	10.81	16.40	0.28	27%	36.6	51%	0.4%
TABGD	Tab Gıda Sanayi	GIDA	34.45	10.90	2.35	21%	49.1	20%	0.6%
TAVHL	Tav Havalimanları	HAVA YOLLARI VE HİZMETLERİ	9.94	10.59	3.24	23%	87.0	48%	1.0%
TCELL	Türkcell	İLETİŞİM	13.94	5.16	2.40	19%	215.5	54%	2.5%
THYAO	THY Türk Hava Yolları	HAVA YOLLARI VE HİZMETLERİ	2.54	5.63	1.18	47%	420.9	50%	4.8%
TKFEN	Tekfen Holding	HOLDİNG			0.47	-7%	18.6	48%	0.2%
TOASO	Tofaş Otomobil Fab.	OTOMOTİV	9.67	6.82	1.04	60%	146.5	24%	1.7%
TSKB	T.S.K.B.	BANKACILIK	4.12			40%	31.2	39%	0.4%
TKOM	Türk Telekom	İLETİŞİM	10.08	6.21	2.11	27%	163.6	13%	1.9%
TRAK	Türk Traktör	OTOMOTİV	10.02	6.43	1.48	99%	92.6	24%	1.1%
TUKAS	Tuğay	GIDA	9.20	6.54	1.76	29%	10.7	33%	0.1%
TUPRS	Tupras	PETROL VE PETROL ÜRÜNLERİ	6.19	3.11	0.38	39%	316.0	49%	3.6%
TURSG	Turkiye Sigorta	SİGORTA	10.01			73%	91.6	18%	1.1%
ULKER	Ülker	GIDA	16.57	6.93	1.32	26%	55.0	39%	0.6%
VAKBN	T. Vakıflar Bankası	BANKACILIK	7.20			21%	234.4	6%	2.7%
VEBSE	Vestel Beyaz Eya	DAYANIKLI TÜKETİM	7.95	4.54	0.68	29%	33.6	19%	0.4%
VESTL	Vestel	DAYANIKLI TÜKETİM	19.39	5.45	0.51	7%	28.1	45%	0.3%
YEOTK	Yeo Teknoloji Enerji Ve Endüstri	ELEKTRİK	37.97	14.79	2.63	58%	16.1	36%	0.2%
YKBNK	Yapı Ve Kredi Bankası	BANKACILIK	4.23			41%	277.7	39%	3.2%
YLLGD	Yayla Agro Gıda	GIDA	24.49	11.22	1.37	11%	12.6	31%	0.1%
ZOREN	Zorlu Enerji	ELEKTRİK	2.40	10.24	2.43	41%	26.2	36%	0.3%

En düşük F/K	Şirket
2.40	ZOREN

En düşük FD/FAVÖK	Şirket
0.05	IPEKE

En düşük FD/SATIŞLAR	Şirket
0.01	IPEKE

En düşük özkaynak karlılığı	Şirket
-45%	BFREN

En düşük piyasa değeri	Şirket
4.7	SAYAS

En düşük halka açıklık oranı	Şirket
6%	VAKBN

En düşük BIST 100 payı	Şirket
0.1%	SAYAS

En yüksek F/K	Şirket
166.87	KOZAL

En yüksek FD/FAVÖK	Şirket
860.40	ALARK

En yüksek FD/SATIŞLAR	Şirket
555.39	BRYAT

En yüksek özkaynak karlılığı	Şirket
99%	TRAK

En yüksek piyasa değeri	Şirket
549.8	KCHOL

En yüksek halka açıklık oranı	Şirket
89%	KRDMO

En yüksek BIST 100 payı	Şirket
6.3%	KCHOL

Kaynak: Deniz Yatırım Strateji ve Araştırma Bölümü Hesaplamaları, Rasyolar
F/K, FD/FAVÖK ve FD/Satışlar rasyoları son 4 pyrek verilere aittir.

Deniz Yatırım model portföy

Deniz Yatırım Model Portföy					
Hisse	Portföye giriş tarihi	Hedef fiyat	Potansiyel	Nominal getiri (Portföye girişten itibaren)	BIST-100'e rölatif getiri (Portföye girişten itibaren)
SISE	04.09.2020	76.98	62%	721%	-13%
TAVHL	10.05.2021	167.60	-30%	902%	43%
TUPRS	21.03.2022	240.00	46%	580%	45%
FROTO	07.09.2022	1880.00	77%	254%	18%
KONTR	07.09.2022	330.00	83%	303%	34%
ALARK	13.09.2022	173.33	53%	110%	-26%
HTTBT	03.11.2022	108.80	70%	183%	14%
KAREL	30.11.2022	21.00	30%	51%	-26%
PGSUS	27.12.2022	228.74	1%	118%	18%
AKGRT	16.01.2023	9.80	25%	129%	15%
BIMAS	16.01.2023	618.80	27%	296%	98%
CCOLA	16.01.2023	1097.80	43%	322%	112%
SAHOL	12.05.2023	138.00	48%	124%	7%
CIMSA	21.06.2023	51.30	74%	85%	-4%
YKBNK	21.08.2023	45.40	38%	120%	65%

Yıl	Nominal getiri	BIST-100 Endeksi'ne göre rölatif getiri	BIST-100 Getiri Endeksi'ne göre rölatif getiri
2019	56%	27%	25%
2020	50%	16%	15%
2021	43%	13%	10%
2022	205%	3%	0%
2023	52%	12%	9%
12A	107%	14%	11%
YBB	41%	4%	2%
2019'dan bugüne	2084%	96%	67%

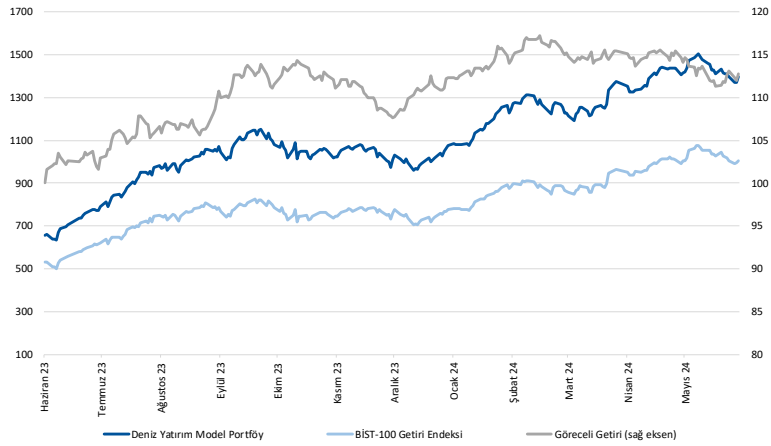

Kaynak: Deniz Yatırım Strateji ve Araştırma Bölümü hesaplamaları, Rasyonel

Deniz Yatırım Model Portföy

Deniz Yatırım Model Portföy, Deniz Yatırım Strateji ve Araştırma Bölümü tarafından, temel analiz kriterlerine göre hazırlanmış, orta-uzun vadeli hisse senedi tavsiye listesidir. Alınan pozisyonlar sadece uzun yönlüdür (long only). Herhangi bir rakamsal/yüzesel getiri hedefi söz konusu değildir. Herhangi bir şirket sayısı sınırı söz konusu değildir. Herhangi bir sıklıkta/takvim dahilinde değişiklik yapma zorunluluğu söz konusu değildir. Strateji ve Araştırma Bölümü analistleri portföyü takvim yılı içerisinde piyasa koşulları izin vermez ise değiştirmeme hakkına sahiptirler. Portföy içerisinde yer alan şirketler için temel analiz açısından getiri potansiyeli kalmamış dahi olsa da (değerleme olarak) şirket markasına olan güveni ile liste içerisinde kalmaya devam edebilirler. Portföyde yer alan şirketler için AL tavsiyesi bulunması zorunluluğu söz konusu değildir. Bölüm analistleri, TUT ve/veya Gözden Geçiriliyor önerileri ile de liste içerisinde şirket tercihinde bulunabilirler.

Deniz Yatırım model portföy | sektörel ve endeks dağılımları

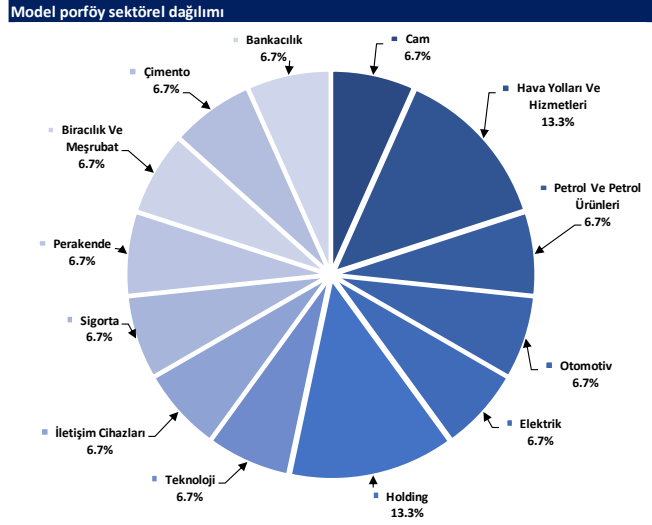

Kaynak: Deniz Yatırım Strateji ve Araştırma Bölümü hesaplamaları

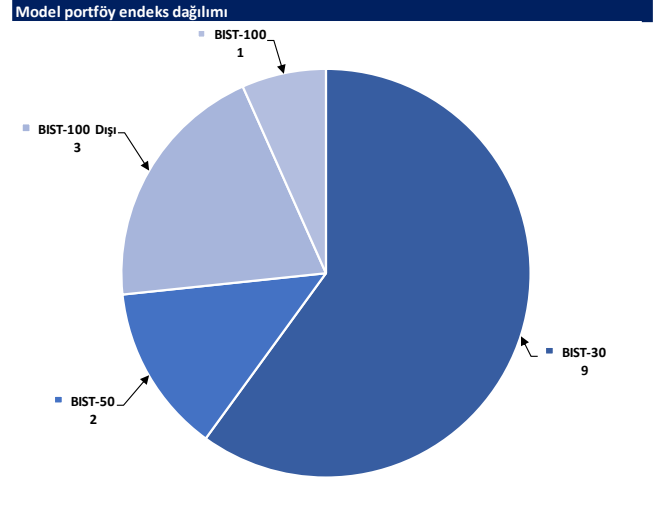

Kaynak: Deniz Yatırım Strateji ve Araştırma Bölümü hesaplamaları

Değerlemeler

	Piyasa Değeri (mn TL)	Piyasa Değeri (mn USD)	BIST 30 Endeksi'ndeki Payı	BIST 100 Endeksi'ndeki Payı	Nominal Hisse Performansı - YBB	Relatif Hisse Performansı - YBB	Hedef Fiyat (TL)	Tavsiye	Kapanış Fiyatı	Yükseliş / Düşüş Potansiyeli
Finansallar										
Ağsa Hayat Emeklilik	20,574	637	---	---	91%	41%	68.33	TUT	114.30	-40.2%
Akbank	323,440	10,011	8.3%	6.0%	78%	31%	77.40	AL	62.20	24.4%
Aksigorta	12,622	391	---	---	49%	10%	9.80	AL	7.83	25.2%
Anadolu Hayat Emeklilik	50,955	1,577	---	---	227%	140%	74.00	G.G.	118.50	-37.6%
Anadolu Sigorta	54,250	1,679	---	0.7%	81%	33%	100.00	TUT	108.50	-7.8%
Garanti Bank	432,600	13,390	3.1%	2.2%	85%	36%	90.38	AL	103.00	-12.3%
Halkbank	131,913	4,083	---	0.4%	53%	13%	20.80	TUT	18.36	13.3%
İş Bankası	401,000	12,412	6.2%	4.4%	76%	29%	18.30	AL	16.04	14.1%
İş Yatırım	50,880	1,575	---	0.5%	9%	-20%	50.00	AL	33.92	47.4%
TSKB	31,192	965	---	0.4%	70%	25%	14.50	AL	11.14	30.2%
Türkiye Sigorta	91,586	2,835	---	0.6%	94%	43%	54.40	TUT	78.85	-31.0%
Vakıf Bank	234,412	7,256	---	0.5%	84%	35%	27.00	AL	23.64	14.2%
Yapı Kredi Bank	277,739	8,597	5.6%	4.0%	76%	29%	45.40	AL	32.88	38.1%
Holdingler										
Alarko Holding	49,286	1,526	0.9%	0.7%	26%	-7%	173.33	AL	113.30	53.0%
Doğan Holding	40,119	1,242	---	0.5%	39%	2%	18.70	AL	15.33	22.0%
Enka İnşaat	240,240	7,436	1.5%	1.0%	24%	-9%	52.75	AL	40.04	31.7%
Koç Holding	549,783	17,017	6.1%	4.4%	59%	17%	334.00	AL	216.80	54.1%
Sabancı Holding	195,440	6,049	4.9%	3.5%	59%	17%	138.00	AL	93.05	48.3%
Şişecam	145,258	4,496	3.6%	2.6%	5%	-23%	76.98	AL	47.42	62.3%
Tekfen Holding	18,630	577	---	0.3%	36%	0%	47.30	TUT	50.35	-6.1%
Petrol ve Gaz										
Aygaz	38,223	1,183	---	---	35%	-1%	265.00	AL	173.90	52.4%
Petkim	52,310	1,619	1.3%	0.9%	13%	-17%	22.00	TUT	20.64	6.6%
Tüpraş	315,994	9,781	7.7%	5.5%	22%	-10%	240.00	AL	164.00	46.3%
Enerji										
Aksa Enerji	58,374	1,807	---	0.4%	65%	21%	49.40	TUT	47.60	3.8%
Alfa Solar Enerji	25,098	777	---	0.2%	-19%	-40%	117.00	AL	68.20	71.6%
Biotrend Enerji	9,725	301	---	0.1%	13%	-17%	31.80	AL	19.45	63.5%
Galata Wind Enerji	15,152	469	---	0.2%	29%	-5%	42.00	AL	28.06	49.7%
Enerjisa Enerji	71,455	2,212	---	0.5%	39%	2%	98.80	AL	60.50	63.3%
Demir Çelik										
Erdemir	167,300	5,178	3.9%	2.8%	18%	-13%	62.50	AL	47.80	30.8%
Kardemir (D)	30,627	948	1.0%	0.7%	21%	-11%	39.00	AL	28.66	36.1%
Kimya, Tarımsal İlaç ve Gübre										
Aksa Aktelik	39,012	1,208	---	0.5%	23%	-9%	160.00	AL	120.50	32.8%
Alkim Kimya	5,064	157	---	---	-1%	-27%	53.00	AL	33.76	57.0%
Hektaş	33,042	1,023	0.7%	0.5%	-35%	-52%	17.20	SAT	13.06	31.7%
Kimteks Polüretan	13,237	410	---	---	-6%	-31%	95.95	AL	54.45	76.2%
Otomotiv ve Otomotiv Yan Sanayi										
Doğuş Otomotiv	59,235	1,833	---	0.7%	17%	-14%	389.50	TUT	269.25	44.7%
Ford Otosan	373,719	11,568	3.2%	2.3%	49%	10%	1880.00	AL	1065.00	76.5%
Kordsa	17,313	536	---	---	15%	-16%	128.00	AL	89.00	43.8%
Tofaş	146,500	4,535	1.8%	1.3%	50%	11%	448.80	AL	293.00	53.2%
Türk Traktor	92,612	2,867	---	0.8%	39%	2%	1423.20	AL	925.50	53.8%
Otokar	70,200	2,173	---	0.7%	39%	2%	583.30	TUT	585.00	-0.3%
Brisa	33,319	1,031	---	---	45%	7%	131.91	AL	109.20	20.8%
Sağlık										
Lokman Hekim	3,838	119	---	---	66%	22%	76.91	G.G.	106.60	-27.9%
Meditera Tıbbi Malzeme	3,668	114	---	---	11%	-19%	59.20	AL	30.82	92.1%
M.P Sağlık	66,780	2,067	---	---	115%	58%	398.00	AL	321.00	24.0%
Gen İlaç ve Sağlık Ürünleri	18,690	579	---	---	34%	-2%	95.79	AL	62.30	53.8%
Selçuk Ecza Deposu	30,441	942	---	---	-20%	-41%	65.40	TUT	49.02	33.4%
Perakende ve Toptan										
BLM	296,617	9,181	9.2%	6.6%	62%	19%	663.00	AL	488.50	35.7%
Bizim Toptan	2,656	82	---	---	-11%	-35%	46.40	TUT	33.00	40.6%
Mavi Giyim	39,765	1,231	---	1.0%	76%	29%	112.27	AL	100.10	12.2%
Migros	88,354	2,735	---	1.7%	48%	9%	713.20	AL	488.00	46.1%
Şok Marketler	36,636	1,134	---	0.7%	14%	-16%	112.10	AL	61.75	81.5%
Gıda ve İçecek										
Coca Cola İçecek	195,102	6,039	---	1.7%	47%	8%	1097.80	AL	767.00	43.1%
Tat Gıda	3,261	101	---	---	-29%	-48%	43.60	TUT	23.98	81.8%
Ülker Bisküvi	55,022	1,703	---	0.8%	82%	34%	173.60	AL	149.00	16.5%
Yayla Agro Gıda	12,555	389	---	0.1%	-10%	-34%	22.00	TUT	11.55	90.5%
Büyük Şeffler Gıda	3,315	103	---	---	---	---	52.46	AL	30.98	69.3%
Beyaz Eşya ve Mobilya										
Arçelik	113,657	3,518	---	0.6%	31%	-4%	203.00	TUT	168.20	20.7%
Vestel Beyaz Eşya	33,600	1,040	---	0.2%	31%	-4%	29.00	AL	21.00	38.1%
Vestel Elektronik	28,111	870	---	0.4%	81%	33%	118.00	AL	83.80	40.8%
Yataş	5,453	169	---	---	50%	10%	46.30	AL	36.40	27.2%
Telekom & Teknoloji & Yazılım										
Aztek Teknoloji	6,745	209	---	---	-33%	-51%	222.50	G.G.	67.45	229.9%
Hibit Bilgisayar Hizmetleri	8,173	253	---	---	13%	-17%	108.80	AL	64.10	69.7%
İndeks Bilgisayar	6,345	196	---	---	42%	4%	13.50	AL	8.46	59.6%
Karel Elektronik	13,031	403	---	---	39%	2%	21.00	AL	16.17	29.9%
Kontrolmatik Teknoloji	36,000	1,114	0.7%	0.5%	-17%	-39%	330.00	AL	180.00	83.3%
Logo Yazılım	8,500	263	---	---	21%	-11%	107.40	TUT	85.00	26.4%
Turkcell	215,490	6,670	5.8%	4.1%	75%	28%	148.80	AL	97.95	51.9%
Türk Telekom	163,590	5,064	---	0.8%	92%	41%	76.60	AL	46.74	63.9%
Savunma										
Aselsan	262,656	8,130	3.4%	2.5%	28%	-6%	89.70	AL	57.60	55.7%
Yapı Malzemeleri										
Akçansa	25,271	782	---	0.2%	-3%	-29%	199.00	TUT	132.00	50.8%
Çimsa	27,800	860	---	0.5%	4%	-24%	51.30	AL	29.40	74.5%
Kalekim	10,810	335	---	---	10%	-19%	39.06	AL	23.50	66.2%
Havacılık										
Pegasus	113,000	3,498	2.3%	1.6%	70%	25%	228.74	AL	226.00	1.2%
TAV Havalimanları	86,970	2,692	---	1.5%	123%	64%	167.60	G.G.	239.40	-30.0%
Türk Hava Yolları	420,900	13,028	10.6%	7.6%	33%	-2%	380.00	AL	305.00	24.6%
Kağıt ve Kağıt Ürünleri										
Europap Tezol Kağıt	7,572	234	---	---	-4%	-30%	31.30	AL	17.21	81.9%
GYO'lar										
Emlak GYO	32,908	1,019	0.9%	0.6%	26%	-8%	12.50	AL	8.66	44.3%
Ozak GYO	12,871	398	---	---	15%	-15%	14.00	AL	8.84	58.4%
Toruşlar GYO	46,820	1,449	---	---	48%	9%	50.00	AL	46.82	6.8%
Kaynak: Deniz Yatırım Strateji ve Araştırma, RasyoNet										
			92.8%	84.6%						

Strateji ve Arařtırma Bölümü kapsamındaki hisselerle ait öneri dağılımı

Arařtırma öneri dağılımı

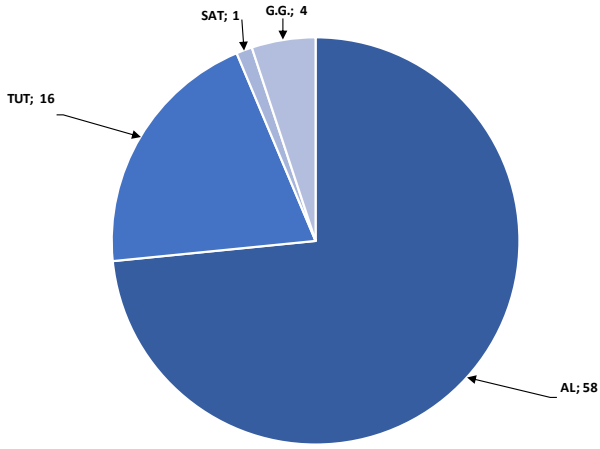

Kaynak: Deniz Yatırım Strateji ve Arařtırma Bölümü

Arařtırma kapsamı sektörel dağılımı

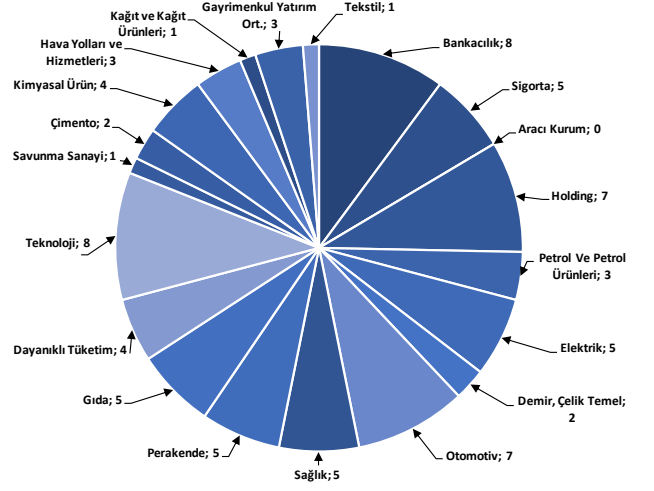

Kaynak: Deniz Yatırım Strateji ve Arařtırma Bölümü

Haftalık takvim

Haftalık Takvim, 10 Haziran 2024 - 16 Haziran 2024						
Tarih	Gün	Saat	Ülke	Olay	Beklenti	Önceki
10 Haziran	Pazartesi	10:00	TR	İşsizlik Oranı	--	8.60%
		10:00	TR	Sanayi Üretimi (Aylık)	--	-0.30%
		10:00	TR	Sanayi Üretimi (Yıllık)	--	4.30%
		10:00	TR	Cari İşlemler Dengesi	-6.10b	-4.54b
		18:00	ABD	NY Fed 1 Yıllık Enflasyon Beklentileri	--	3.26%
11 Haziran	Salı	10:00	TR	Perakende Ticaret (Yıllık)	--	19.40%
12 Haziran	Çarşamba	15:30	ABD	TÜFE (Yıllık)	3.40%	3.40%
		15:30	ABD	TÜFE (Aylık)	0.10%	0.30%
		15:30	ABD	Çekirdek TÜFE (Yıllık)	3.50%	3.60%
		15:30	ABD	Çekirdek TÜFE (Aylık)	0.30%	0.30%
		15:30	ABD	TÜFE (Mevsim Etkisinden Arındırılmamış)	314.346	313.548
		15:30	ABD	TÜFE (Mevsim Etkisinden Arındırılmış)	--	317.622
		21:00	ABD	FOMC Oran Kararı (Üst Sınır)	5.50%	5.50%
		21:00	ABD	FOMC Oran Kararı (Alt Sınır)	5.25%	5.25%
		21:00	ABD	Rezerv Bakiye Faiz Oranı	--	5.40%
		21:00	ABD	Aylık Bütçe Dengesi	--	\$209.5b
13 Haziran	Perşembe	10:00	TR	Konut Satışları	--	75.6k
		10:00	TR	Konut Satışları (Yıllık)	--	-11.80%
		12:00	EUR	Sanayi Üretimi (Mevsimsellikten Arındırılmış) (Aylık)	0.30%	0.60%
		12:00	EUR	Sanayi Üretimi (Yıllık)	-1.70%	-1.00%
		14:30	TR	Yabancı Net Hisse Senedi Yatırımı	--	-\$529m
		15:30	ABD	İşsizlik Başvurusu Başvuruları	--	229k
		15:30	ABD	ÜFE (Aylık)	0.10%	0.50%
		15:30	ABD	Çekirdek ÜFE (Aylık)	0.30%	0.50%
		15:30	ABD	ÜFE (Yıllık)	--	2.20%
		15:30	ABD	Çekirdek ÜFE (Yıllık)	--	2.40%
14 Haziran	Cuma	10:00	TR	Beklenen Enflasyon (Gelecek 12 Ay)	--	33.21%
		12:00	EUR	Ticaret Dengesi (M.A.)	--	17.3b
		12:00	EUR	Ticaret Dengesi (Mevsimsellikten Arındırılmamış)	--	24.1b
		15:30	ABD	İthalat Fiyat Endeksi (Aylık)	0.10%	0.90%
		15:30	ABD	İthalat Fiyat Endeksi (Yıllık)	--	1.10%
		15:30	ABD	İhracat Fiyat Endeksi (Aylık)	0.20%	0.50%
		15:30	ABD	İhracat Fiyat Endeksi (Yıllık)	--	-1.00%
		17:00	ABD	Michigan Üni. Tüketici Hissiyatı	73	69.1
17:00	ABD	Michigan Üni. Tüketici Beklentileri	--	68.8		
15 - 16 Haziran	Haftasonu	-	-			

*(M.A.):Mevsimsellikten arındırılmış

Kaynak: Bloomberg, Deniz Yatırım Strateji ve Araştırma

1Ç24 Beklenen Finansal Açıklamalar

Tarih	Şirket
10 Mayıs	Bankaların konsolide olmayan sonuçları için son gün
20 Mayıs	Bankaların konsolide sonuçları için son gün
11 Haziran	Şirketlerin konsolide olmayan sonuçları için son gün
21 Haziran	Şirketlerin konsolide sonuçları için son gün

1Ç24 Beklenen Finansal Açıklamalar

Tarih	Şirket	Çeyrek	Konsensus Net Kar Beklentisi	Deniz Yatırım Net Kar Beklentisi
12 Haziran	KLKIM	1Ç24	-	-
13 Haziran	DOHOL	1Ç24	-	-
	MAVI	1Ç24	TRY 665 mln	TRY 911 mln
14 Haziran	ALARK	1Ç24	-	TRY 1.642 mln
Haziran ikinci hafta	KRDMD	1Ç24	TRY 887 mln	TRY 1.508 mln
	BIGCH	1Ç24	-	TRY 28 mln

Kaynak: Research Turkey, Deniz Yatırım Strateji ve Araştırma

Sayılar milyon TL ifade etmektedir.

Yasal Uyarı

Bu rapor/e-posta içerisinde yer alan değerlendirmeler Deniz Yatırım Menkul Kıymetler A.Ş. tarafından, güvenilir olduğuna inanılan kaynaklardan elde edilen bilgi ve veriler kullanılarak genel nitelikte hazırlanmıştır. Raporda yer alan ifadeler, mali durumunuz ile risk ve getiri tercihlerinize uygun olmayabilir ve hiçbir şekilde alış veya satış yapılması yönünde yönlendirme olarak değerlendirilmemelidir. Deniz Yatırım, bu bilgilerin doğru, eksiksiz ve değişmez olduğunu garanti etmemektedir. Bu sebeple, okuyucuların, bu raporlardan elde edilen bilgilere dayanarak hareket etmeden önce, bilgilerin doğruluğunu teyit etmeleri önerilir ve bu bilgilere dayanılarak aldıkları kararlarda sorumluluk okuyucuların kendilerine aittir. Bilgilerin eksikliği ve yanlışlığından Deniz Yatırım hiçbir şekilde sorumlu tutulamaz. Ayrıca, Deniz Yatırım ve DenizBank Finansal Hizmetler Grubu çalışanları ve danışmanlarının, herhangi bir şekilde bu rapor/e-posta içerisinde yer alan bilgiler dolayısıyla ortaya çıkabilecek, doğrudan veya dolaylı zararlarla ilgili herhangi bir sorumluluğu yoktur. Burada yer alan bilgiler sermaye piyasası aracına yönelik bir yatırım tavsiyesi, alım-satım önerisi ya da getiri vaadi değildir ve yatırım danışmanlığı kapsamında yer almamaktadır. Yatırım Danışmanlığı hizmeti; yetkili kuruluşlar tarafından imzalanacak yatırım danışmanlığı sözleşmesi çerçevesinde kişilerin risk ve getiri tercihleri dikkate alınarak kişiye özel sunulmaktadır. Buradaki içeriğin hiçbir bölümü Deniz Yatırım Menkul Kıymetler A.Ş.'nin yazılı izni olmadan çoğaltılamaz, hiçbir şekilde ortamda yayımlanamaz, alıntı yapılamaz ve kullanılamaz. Sadece burada yer alan bilgilere dayanarak yatırım kararı verilmesi beklentilerinize uygun sonuçlar doğurmayabilir.

© DENİZ INVEST 2024

Derecelendirme

Deniz Yatırım Analistleri, her hisse senedi için bir veya birden fazla değerlendirme yöntemi kullanarak 12 aylık hedef değerler (fiyatlar) ve buna bağlı olarak potansiyel getirileri hesaplamaktadır. 12 ay derecelendirme sistemimiz; AL, TUT ve SAT olmak üzere 3 farklı genel yatırım tavsiyesi içerir.

AL: Hisse senedinin gelecek 12 ay toplam potansiyel getirisinin en az %20 ve üzerinde oluşması şeklindeki değerlendirme ifade etmektedir.

TUT: Hisse senedinin gelecek 12 ay toplam potansiyel getirisinin %0-20 aralığında oluşması şeklindeki değerlendirme ifade etmektedir.

SAT: Hisse senedinin gelecek 12 ay toplam potansiyel getirisinin %0'dan daha düşük seviyelerde oluşması şeklindeki değerlendirme ifade etmektedir.

Derecelendirme	Potansiyel Getiri (PG), 12-ay
AL	≥%20
TUT	%0-20
SAT	≤%0

Kaynak: Deniz Yatırım

Deniz Yatırım Analistleri hisse senetlerini potansiyel katalizörler, tetikleyici gelişmeler, riskler ile piyasa, sektör ve rakip firma gelişmeleri ışığında değerlendirmektedir. Analistlerimiz genel yatırım tavsiyesinin kamuoyuyla paylaşılmasını takip eden süreçte hisse senetlerini titizlikle yakından takip etmeye devam etmekte; ancak, hisse senedi fiyatındaki dalgalanmalardan ötürü değerler, derecelendirme sistemimizdeki sınırları aştığı takdirde, analistlerimiz hisse senedi hakkında sundukları tavsiyeyi değiştirmemeyi ve/veya Gözden Geçirme (GG) sürecine almayı tercih edebilirler.