

### Hisse Senedi Piyasası

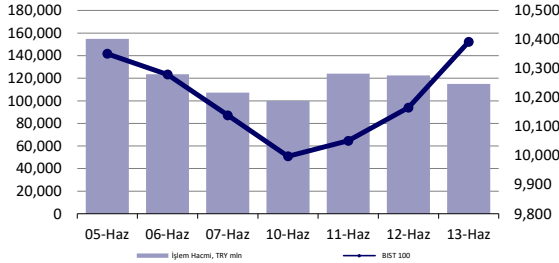

### Endeksler, para piyasaları ve emtia

	Hisse Kodu	Son Kapanış	Gün Değ.	Hacim, TRY bin
<b>En çok yükselenler</b>				
Bim Birleşik Mağazalar	BIMAS	526.00	7.7%	3,235,124
Migros	MGROS	523.50	7.3%	2,072,450
Say Yenilenebilir Enerji	SAYAS	65.40	7.2%	46,677
Otokar	OTKAR	622.00	6.3%	252,332
Koza Anadolu Metal	KOZAA	55.30	6.2%	731,280
Tekfen Holding	TKFEN	53.25	5.8%	289,501
<b>En çok düşenler</b>				
Batı Çimento	BTCIM	145.70	-2.9%	305,982
Kontrolmatik Teknoloji	KONTR	175.50	-2.5%	1,052,721
Europower Enerji Ve Otomasyon Teknolojileri	EUPWR	105.40	-2.3%	253,841
Akbank	AKBNK	61.50	-1.1%	4,579,043
Girisim Elektrik Sanayi Taahhut Ve Ticaret	GESAN	53.05	-1.1%	192,134
Turkcell	TCELL	97.10	-0.9%	2,126,547

### En Çok Yükselen & Düşenler (BIST 100)

	Hisse Kodu	Son Kapanış	Gün Değ.	Hacim, TRY bin
<b>En çok yükselenler</b>				
AKSA ENERJİ	AKSEN	40.70	6.0%	644,834
HEKTAŞ	HEKTS	23.50	5.5%	1,643,093
İNDEKS BİLGİSAYAR	İNDES	11.33	4.6%	110,651
DEVA HOLDİNG	DEVA	40.56	4.4%	166,699
GLOBAL YATIRIM HOLDİNG	GLYHO	5.02	3.7%	293,009
ANADOLU EFES BİRACILIK	AEFES	46.46	3.5%	211,032
<b>En çok düşenler</b>				
TURKCELL	TCELL	23.90	-4.9%	1,616,405
KOÇ HOLDİNG	KCHOL	49.90	-4.4%	1,296,197
DOĞUŞ OTOMOTİV	DOAS	101.00	-4.3%	56,106
İŞ FİNANSAL KİRALAMA	İSFİN	7.12	-4.0%	27,027
ZORLU ENERJİ	ZOREN	4.13	-4.0%	85,178
EMLAK G.M.Y.O.	EKGYO	4.14	-3.9%	1,811,046

### 5 Yıllık Ülke Risk Primi (CDS) (baz puan)

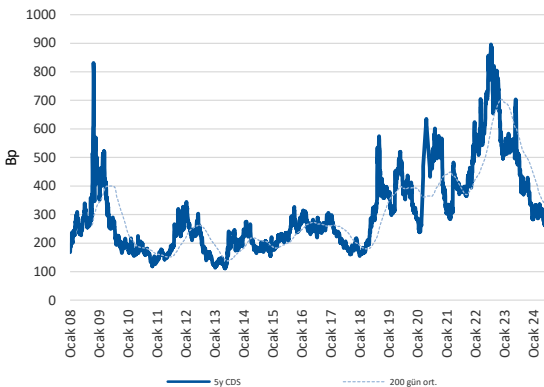

## günlük bülten

### Piyasa yorumu:

Bu sabah pozitif açılış ve sonrasında 10250 – 10580 arasında işlem aktivitesi bekliyoruz

Dün endeks +2.23% değişimle 10391,89 seviyesinde kapattı. İşlem hacmi yüksek seviyede gerçekleşti

Günlük Bültenimizin ilerleyen sayfalarında detaylı şekilde görebileceğiniz Seçilmiş İndikatörler Puanlama Sistemimize göre bugün öne çıkan ilk 5 hisse senedi: **AEFES, AKFYE, DOHOL, HALKB ve KOZAA**. [İlgili sayfada sistemimizin metodolojisini ve uyarı notunu okumanızı önemle belirtmek isteriz.](#)

**Önemli hatırlatma: Strateji ve Araştırma Bölümü olarak yaptığımız tüm kapsamlı analizlerimize denizyatirim.com adresi üzerinde yer alan Analiz-Araştırma Raporları sekmeleri üzerinden 7/24 geriye dönük değerlendirmemiz de dahil olmak üzere "Müşteri Girişi" yaparak ulaşabilirsiniz.**

### Bugünün haberleri:

#### Hisse senetleri

- MAVI:** 1Ç24 Bilanço değerlendirmesi / olumlu
- TKFEN:** 1Ç24 Bilanço değerlendirmesi / sınırlı olumlu
- ANSGR:** Mayıs ayı prim üretimi / olumlu
- AKSEN:** 1Ç24 Bilanço değerlendirmesi / olumsuz
- ISMEN:** 1Ç24 Finansal Sonuçları Kısa Değerlendirmesi / sınırlı olumlu
- KONTR:** Borsada işlem gören tipe dönüşüm başvuruları hakkında / sınırlı olumsuz
- ASELS:** Sözleşme ve Sözleşme Değişikliği İmzalanması / olumlu
- DOHOL:** 1Ç24 Kısa Bilanço Değerlendirmesi / sınırlı olumlu
- TUPRS:** Bağlı ortaklığın finansal varlık edinimi / olumlu

#### Hisse senetleri

- MEDTR:** Meditera Tıbbi Malzeme bugün piyasa kapanışının ardından 1Ç24 finansal sonuçlarını açıklayacak. Şirket'e yönelik beklentimiz bulunmamaktadır.
- ALARK:** Alarko Holding bugün piyasa kapanışının ardından 1Ç24 finansal sonuçlarını açıklayacak. Beklentimiz Şirket'in 1642 milyon TL net kar açıklaması yönünde.

## Piyasalarda bugün

FOMC akşamında oluşan iyimserlik, global varlık fiyatlamaları nezdinde şu an için uzun soluklu olmayı başaramadı. Küresel hisse senetleri %-0.24, ABD hariç sepet ise %-1 ile 13 Haziran işlemlerini tamamlarken, Amerikan doları değerlendirildi ve DXY %0.53 yükseldi. Söz konusu eğilimin etkisi emtia cephesine de yansırken, Bloomberg emtia endeksi %-0.53 ile 4 gün sonra negatife döndü. Keza ons altın -\$21'lık performansıyla yeniden \$2300 seviyelerine geri çekildi. ABD'de ise Dow Jones hariç diğer majör endeksler rekor yükseklerdeki kapanışlarını devam ettirirken, S&P 500, 2024'te 29.kez rekor kırmayı başardı. Tahvil faizlerinin gerilediği günde, ÜFE'nin aylık %-0.2 ile artış yönlü beklentilerin aksine zayıflama sergilemesi etkili oldu. 30y vadeli kağıdın ihracında \$22bn satış yapılırken, talep güçlüydü. Son bir not: Nasdaq endeksinde günlük hacim 30 gün ortalamasına kıyasla %-22 ile karşımıza çıkmakta.

Atlantik'in diğer yakasında ise Pazar günü izlenen seçimlerin sancıları devam ediyor. Erken seçim sürecine giren Fransa'da tahviller değer kayıplarını korurken, Almanya ile olan 10y tahvil spreadi +7bp ile +68bp seviyesine yükseldi. Böylece kapanış bazında 2017'den bu yana en yüksek nokta izlenmiş oldu. Siyasi cephedeki bu tarz gelişmelerin yakın geçmişte birçok kez gözlemlendiği Avrupa'da euro üzerindeki baskının ne boyuta genişleyebileceğini birçok kez farklı örneklerle deneyimleme şansımız olmuştu. Bu nedenle öngörülebilir vadede EURUSD paritesinde 1.09-1.10 bölgesinin üzerinde kalıcı bir eğilim beklemediğimizi ayrıca belirtelim.

Bu sabah spot Asya işlemlerinde Japonya hisse senetleri hariç değer kayıpları gözlenirken, vadeli ise yatay açılışa işaret etmekte. Çin'de uzun vadeli borçlanmaların yakından izlendiği ortamda, 50y vadeli kağıdın ihracında \$5bn satışın %2.53 faiz oranı ile yapıldığına dair son dakika gelişmeleri mevcut. Bloomberg'e göre beklentiler %2.58'lerde oluşuyordu. Japonya'da ise BOJ, politika faizinde farklı bir adım atmadı, tahvil azaltımını da ötedi. JPY, 158 bölgesine zayıfladı.

Yerel varlıklar cephesinde hafta ortasından sonra beklediğimiz yukarı yönlü tepkinin Perşembe gününde de devamı gözlemlendi. MSCI TR endeksi %2 yükselirken, BIST 100 endeksi %2.23 ile takip edildi. Bakan Şimşek'in seans sonrası açıklamalarında ise borsaya yönelik taslak vergi çalışmasının yeniden değerlendirilmek üzere bir süre ertelendiğini belirttiği takip edildi. TCMB'nin yayımladığı haftalık verilerde hisse senetlerindeki yabancı çıkışı sürpriz olmayacak şekilde -543 milyon dolar ile devam ederken, son 2 haftada 1.1 milyar dolar, son 8 haftada ise 1.2 milyar dolar çıkış gerçekleşti. Öte yandan hesaplamalarımız, haftalık bazda swap kanalı üzerinden olan girişin 700 milyon dolar seviyesine gerilediğini işaret ediyor. Söz konusu gelişmede hem GOÜ cephesindeki dalgalanma hem azalan carry ilgisi hem de swap işlemlerinde limite yaklaşılmasının etkili olduğu kanaatindeyiz.

## Şirket haberleri

### MAVI: 1Ç24 Bilanço değerlendirmesi / olumlu

Enflasyon muhasebesi uygulanmış verilere göre, Mavi Giyim 1Ç24 döneminde 8.273 milyon TL satış geliri (Konsensus: 7.545 milyon TL / Deniz Yatırım: 7.442 milyon TL), 1.980 milyon TL FAVÖK (Konsensus: 1.489 milyon TL / Deniz Yatırım: 1.575 milyon TL) ve 960 milyon TL net kar (Konsensus: 806 milyon TL / Deniz Yatırım: 911 milyon TL) açıkladı. Muhasebe değişikliği nedeniyle 2023 yılı finansallarında, parasal kazanç/kayıp kalemi altında 75 milyon TL'lik olumlu etki oluştu.

Deniz Yatırım Strateji ve Araştırma Bölümü olarak 11 Haziran 2024 tarihli [Günlük Bültenimizde](#) beklentilerimizi paylaşmıştık.

Enflasyon muhasebesi etkilerini içeren 1Ç24 finansalları, beklentilerin/beklentimizin üzerinde gerçekleşirken; satış geliri, FAVÖK ve net kar rakamlarında artış dikkat çekti. Açıklanan finansal sonuçların hisse performansına olumlu yansımalarını bekleriz.

MAVI hissesinin dün %4,8'lik ve haftalık bazda %7'lik yükseliş göstermiş olması kaynaklı, beklentilerin önden satın alınması ihtimaline paralel, olası kar realizasyonu eğiliminin kısa vade açısından göz önünde bulundurulması gerektiğini düşünüyoruz. Öte yandan, Mavi Giyim'i, orta-uzun vadeli portföy düşüncesi kapsamında beğenir pozisyonumuzu koruduğumuzu ve 12 Mayıs 2023 tarihinden bu yana, 56,08 TL ortalama maliyet ile Döngüsel Portföyümüzde taşıdığımızı hatırlatmak isteriz. Söz konusu tarihten bu yana MAVI, son kapanış rakamına göre, nominal bazda %283, BIST 100 endeksinde göre rölatifte ise %79 düzeylerinde performans sergilemiştir.

### TKFEN: 1Ç24 Bilanço değerlendirmesi / sınırlı olumlu

Enflasyon muhasebesi uygulanmış verilere göre, Tekfen Holding, 1Ç24 döneminde 16.068 milyon TL satış geliri, 756 milyon TL FAVÖK ve 531 milyon TL net zarar açıkladı. Muhasebe değişikliği nedeniyle 1Ç24 finansallarında, parasal kazanç/kayıp kalemi altında 277 milyon TL'lik olumlu etki oluştu.

Enflasyon muhasebesi etkilerini içeren 1Ç24 finansallarında, satış geliri ve FAVÖK artarken net zararda azalış gerçekleşti. Açıklanan finansal sonuçların hisse performansına sınırlı olumlu yansımaları bekleriz.

TKFEN hissesinin dün %5,8'lik ve haftalık bazda %7'lik yükseliş göstermiş olması kaynaklı, beklentilerin önden satın alınması ihtimaline paralel, olası kar realizasyonu eğiliminin kısa vade açısından göz önünde bulundurulması gerektiğini düşünüyoruz.

### ANSGR: Mayıs ayı prim üretimi / olumlu

Anadolu Sigorta (ANSGR) tarafından aylık prim üretim verileri açıklandı. Buna göre, Şirket'in, Ocak-Mayıs dönemindeki toplam brüt prim üretim rakamı 26.395.879.377 TL seviyesinde gerçekleşti. Mayıs ayındaki rakam ise 5.316.789.821 TL oldu. Bir önceki aya göre değişim +%15, yıllık değişim ise %92 seviyelerini işaret ederken, Ocak-Mayıs 2024 dönemindeki toplam rakamın bir önceki yıla kıyasla değişimi ise %81 düzeyinde olmuştur.

Şirket, açıkladığı finansalların ardından yayımladığı sunumda da belirttiği üzere, 1Ç24'te sağlık alanı prim üretiminde yıllık bazda %130 büyümeye kaydetti. Sigorta sektörü ise sağlık alanında %104 büyümeye gerçekleştirdi. Total olarak baktığımızda Anadolu Sigorta 1Ç24'te %80 prim üretimi artışı gerçekleştirirken, sigorta sektöründe %93 artış gerçekleşti. Anadolu Sigorta bu çeyrekte sigorta sektörünün altında prim üretimi büyümesi yaşamıştır.

Aylık verideki %15 ve yıllık değişiminde %81 artışın etkisiyle Anadolu Sigorta'nın Mayıs ayı prim üretim rakamlarını olumlu okumaktayız. Ayrıca, henüz 2Ç dönemi rakamlarının tamamının gelmediğini hatırlatmakta fayda görüyoruz.

### AKSEN: 1Ç24 Bilanço değerlendirmesi / olumsuz

Enflasyon muhasebesi uygulanmış verilere göre, Aksa Enerji, 1Ç24'te 5.862 milyon TL satış geliri, 1.180 milyon TL FAVÖK ve 726 milyon TL net kar açıkladı. Muhasebe değişikliği nedeniyle 1Ç24 döneminde finansallarında, parasal kazanç/kayıp kalemi altında 234 milyon TL'lik olumsuz etki oluştu. Enflasyon muhasebesi etkilerini içeren 1Ç24 finansallarında, satış geliri, FAVÖK ve net karda azalış görüldü. Ek olarak, net borç/FAVÖK rasyosunda artış görüldü.

Açıklanan finansal sonuçları olumsuz olarak değerlendirirken, son dönemde pozitif fiyatlanan hisse performansı üzerinde baskı yaratacağı düşüncesindeyiz.

### ISMEN: 1Ç24 Finansal Sonuçları Kısa Değerlendirmesi / sınırlı olumlu

İş Yatırım, enflasyon muhasebesine göre düzenlenmiş 1Ç24 finansallarında yıllık %73 daralma ile 265 milyon TL net kar açıkladı. 1Ç24'te aracılık işlem gelirleri yıllık bazda %17 artan şirketin, kredili işlemlerden sağladığı finansal gelirler ise yıllık üç katın üzerinde artış ile 1.4 milyar TL olarak gerçekleşmiştir. Kredi kullandırım miktarı geçen yılın aynı dönemine göre %124, 2023 sonuna göre ise %58 artış ile 9.9 milyar TL'ye yükselmiştir. Sermaye piyasası işlem gelirleri ise bir önceki yıla göre sınırlı bir şekilde %5 kadar daralmıştır. Şirketin net nakit pozisyonu ise 6.3 milyar TL ile 2023 yıl sonuna göre kısmen gerilemiştir.

2Ç24'te son günlerde piyasalarda işlem hacmi gerilemiş olsa da 2024 tüm yılda 2023 yılı geneline göre daha yüksek işlem hacminin karlılığa olumlu katkısı olmasını bekliyoruz. 1Ç24 sonunda 9.9 milyar TL seviyesine yükselen müşterilere sağlanan kredi hacminin de 2024 yılı genelinde karlılığa 2023'e kıyasla daha yüksek bir katkı sağlamasını bekliyoruz.

Yaklaşık 20 milyar TL özsermaye ile 2.67x Fiyat/Defter Değeri çarpanı ile işlem gören ISMEN için 50.00 TL hedef fiyat ile AL olan önerimizi koruyoruz

**KONTR: Borsada işlem gören tipe dönüşüm başvuruları hakkında / sınırlı olumsuz**

Şirket ortaklarından Sami Aslanhan ve Ömer Ünsalan, her ikisi de 3.000.000 adet olmak üzere toplamda 6.000.000 adet Borsada işlem gören ortaklıkların Kurul kaydında olan ancak Borsada işlem görmeyen statüde pay senetlerinin Borsada satışa konu edilebilmesi amacıyla Merkezi Kayıt Kuruluşu'na başvuruda bulundu.

Şirket ortaklarından Sami Aslanhan ve Ömer Ünsalan'ın, yapmış oldukları borsada işlem gören tipe dönüşüm başvuruları, kurumsal yatırımcılardan gelen talep üzerine yapılmış olup; sonrasında herhangi bir satış olması halinde özel emirle kurumsal yatırımcılara yapılacak ve elde edilecek gelirlerden, teknoloji odaklı büyüme planları kapsamında Şirket'e finansman desteği olarak sağlanacaktır.

Şirket ortaklarının pay senedi satışının yatırımcı algılamasında olumsuz bir etki yaratma potansiyeli olmasına karşılık teknoloji odaklı büyüme planları kapsamında Şirket'e finansman desteği olarak sağlanacak olması söz konusu olumsuz etkiyi sınırlandırabilir.

**ASELS: Sözleşme ve Sözleşme Değişikliği İmzalanması / olumlu**

ASELSAN ve ROKETSAN arasında füze alt sistemleri ile arayıcı başlık üretimi konusunda bedeli 20.149.637,46 ABD Doları, 45.697.336,60 Avro ve 476.316.251, TL olan sözleşmeler ve sözleşme değişiklikleri imzalanmıştır. Söz konusu sözleşmeler kapsamında teslimatlar 2024-2028 yılları içinde gerçekleştirilecektir.

Söz konusu gelişmeyi ASELS payları açısından olumlu olarak değerlendiriyoruz.

**DOHOL: 1Ç24 Kısa Bilanço Değerlendirmesi / sınırlı olumlu**

Doğan Holding 1Ç24 döneminde 950 milyon TL net kar açıkladı. Muhasebe değişikliği nedeniyle 1Ç24 finansallarında, parasal kazanç/kayıp kalemi altında 118 milyon TL'lik olumlu etki oluştu. Enflasyon muhasebesi etkilerini içeren 1Ç24 finansallarında artış söz konusudur. Açıklanan finansal sonuçların hisse performansına sınırlı olumlu yansımaları bekleriz.

DOHOL hissesini haftalık bazda %5'lik yükseliş göstermiş olması kaynaklı, beklentilerin önden satın alınması ihtimaline paralel, olası kar realizasyonu eğiliminin kısa vade açısından göz önünde bulundurulması gerektiğini düşünüyoruz.

-Holding'in enflasyon muhasebesi içeren verilerine göre satış gelirleri, 1Ç24 döneminde %62 artışla 14.299 milyon TL düzeyinde gerçekleşmiştir.

-FAVÖK, 1Ç24 dönemine %79 artarak 1.607 milyon TL seviyesine yükselmiştir.

-Şirket'in 1Ç24 dönem net karı 950 milyon TL seviyesinde gerçekleşmiştir.

**TUPRS: Bağlı ortaklığın finansal varlık edinimi / olumlu**

Bağlı ortaklığı Entek Elektrik Üretimi A.Ş.'nin ("Entek") %100 pay sahibi olduğu Enspire Enerji Yatırımları ve Hizmetleri A.Ş. ("Enspire"), Romanya'da geliştirme aşamasındaki 214,26 MWh kapasiteye sahip olacak ve bir kısmı başvuru sürecinde olmak üzere güneş enerji santrali izinlerine sahip Eco Sun Niculesti S.R.L. ile geliştirilen projenin arazisine sahip Euromec-Ciocanari S.R.L. şirketlerinin sermayelerinin %100'üne denk gelen hisselerin, Econergy International Limited şirketinden, kapanış uyarlamasına tabi olmak üzere yaklaşık 32,9 milyon Euro şirket değeri üzerinden devralınmasına yönelik Pay Alım Satım Sözleşmesini imzalamıştır. Sözleşme uyarınca ilgili rekabet ve doğrudan yatırım otoriteleri izinlerinin alınması ve proje izinlerinin tamamlanarak projenin inşaatına hazır hale getirilmesi gibi kapanış ön şartlarının tamamlanmasını takiben, şirketlerin payları Enspire'a devir olacaktır. Kapanışın 31 Ocak 2025 tarihine kadar tamamlanması öngörülmektedir. Stratejik Dönüşüm Planı kapsamında devam eden yatırımları dolayısıyla TUPRS payları açısından olumlu olarak değerlendiriyoruz.

## KAP haberleri

Genel Kurullar				
1.hafta				
03 Haziran 2024 Pazartesi	04 Haziran 2024 Salı	05 Haziran 2024 Çarşamba	06 Haziran 2024 Perşembe	07 Haziran 2024 Cuma
NATEN / 09:00	KARSN / 10:00	GEREL / 09:00	BARMA / 10:00	DOHOL / 09:30
ESEN / 10:00	BAKAB / 10:30	IMASM / 10:00	HALKB / 10:00	MTRYO / 10:00
KLKIM / 11:00	ARDYZ / 14:00	IZFAS / 10:00	TURSG / 10:00	HEDEF / 10:30
MAGEN / 11:00		KLNMA / 10:00	VAKBN / 10:00	MIATK / 10:30
GSDDE / 11:30		AKSEN / 10:30	POLTK / 11:00	MARTI / 10:30
TUKAS / 14:00		DOFER / 11:00	TERA / 11:00	ATLAS / 11:00
GSDHO / 15:00		EKSUN / 11:00	DITAS / 11:00	DENGE / 11:00
ADGYO / 16:00		KRONT / 11:00	KONKA / 11:00	INGRM / 11:00
		AKFYE / 11:00	UNLU / 14:00	ORCAY / 11:00
		EUYO / 12:00	EMKEL / 14:00	PAPIL / 11:00
		ETYAT / 13:00	CONSE / 14:00	VBTYZ / 14:00
		EUKYO / 14:00	EGSER / 15:00	
		TTKOM / 14:00		
		ADESE / 14:00		
		TNZTP / 15:00		
2.hafta				
10 Haziran 2024 Pazartesi	11 Haziran 2024 Salı	12 Haziran 2024 Çarşamba	13 Haziran 2024 Perşembe	14 Haziran 2024 Cuma
EKOS / 10:00	CATES / 10:00	BYDNR / 10:00	MNDRS / 10:00	ATAKP / 10:00
SKTAS / 10:30	IZMDC / 10:00	KAREL / 10:00	IEYHO / 10:00	DEVA / 10:00
BASGZ / 11:00	KNFRT / 11:00	CRDFA / 10:30	EUREN / 10:00	YEOTK / 10:00
GIPTA / 11:00	IZENR / 12:00	ALCTL / 11:00	VAKFN / 10:00	PRDGS / 11:00
KLSEK / 11:00	TDGYO / 13:00	AYDEM / 11:00	BIOEN / 10:30	PEKGY / 11:00
LOGO / 11:00	VKFYO / 14:00	LIDER / 11:00	TEZOL / 10:30	PSDTC / 11:00
PKART / 11:00		RALYH / 11:00	PENTA / 11:00	QUAGR / 11:00
ZRGYO / 14:00		SURGY / 13:00	MERIT / 11:00	YAPRK / 11:00
TRILC / 15:00		VKGYO / 14:00	HUNER / 11:00	BRKSN / 11:30
			GRTRK / 11:00	TABGD / 12:30
			PETKM / 14:00	EKIZ / 13:00
			HLGYO / 14:00	KMPUR / 14:00
			KGYO / 15:00	HURGZ / 14:00
				ASELS / 14:30
3.hafta				
17 Haziran 2024 Pazartesi	18 Haziran 2024 Salı	19 Haziran 2024 Çarşamba	20 Haziran 2024 Perşembe	21 Haziran 2024 Cuma
			IHLAS / 09:00	
			IHAAS / 11:00	
			IHGZT / 13:00	
4.hafta				
24 Haziran 2024 Pazartesi	25 Haziran 2024 Salı	26 Haziran 2024 Çarşamba	27 Haziran 2024 Perşembe	28 Haziran 2024 Cuma
OZSUB / 10:00	KUTPO / 09:00	FORMIT / 09:30	AYES / 10:00	IHYAY / 09:00
SNICA / 14:00	AVGYO / 10:00	PASEU / 10:00	LILAK / 10:00	METRO / 10:00
	BERA / 10:00	DURDO / 10:00	KRPLS / 10:30	YGYO / 10:00
	CEMAS / 10:00	GZNM / 11:00	BIMAS / 11:00	DGNMO / 10:30
	SELVA / 10:00	ANGEN / 11:00	DIRIT / 11:00	ICUGS / 11:00
	KLSYN / 10:00	BVSAN / 13:00	PENGD / 11:00	OSTIM / 10:30
	INDES / 10:00	UZERB / 13:00	KLGYO / 11:00	GARFA / 10:30
	YKSLN / 10:30	ASGYO / 14:00	ALMAD / 11:00	BRMEN / 11:00
	CELHA / 11:00	CUSAN / 14:00	GRNYO / 11:00	IHLGM / 11:00
	GOZDE / 11:00	MOBTL / 14:00	KRSTL / 12:30	YESIL / 11:30
	YONGA / 11:30	PSGYO / 14:00	AYEN / 14:00	VANGD / 12:00
	AVTUR / 12:00	KUYAS / 14:00	LINK / 14:00	MEPET / 14:00
	KFEIN / 13:00	AHGAZ / 15:00	BALAT / 14:00	DMRGD / 14:30
	DGATE / 13:00		MAKIM / 14:00	IHEVA / 15:00
	ESCAR / 14:00		SUNTK / 14:00	
	TUREX / 14:00		YATAS / 14:00	
	PRKME / 14:00		KOPOL / 14:00	
	NIBAS / 14:00		MAKTK / 14:30	
	LRSHO / 14:00		ENERY / 15:00	
	DESPC / 14:30			
	FRIGO / 15:00			
	KAPLM / 15:00			

Kaynak: Deniz Yatırım Strateji ve Araştırma, KAP

## Teknik yorum

### BIST 100 endeksi

Dün endeks +2.23% değişimle 10391,89 seviyesinde kapattı. İşlem hacmi yüksek seviyede gerçekleşti. Güne güçlü başlayan endeks tüm gün boyunca bu gücünü korudu ve günü sert yükselişle tamamladı. Endeksin düşen kanal direnci üzerinde kapanış yapmasını önemli görüyoruz ve geri çekilmeleri alım yönünde izliyoruz. Kısa vadeli hedef / direnç 10580 olarak takip ediyoruz. Kısa vadeli pozisyonlarda ilk destek 10250 olarak izliyoruz ve bu seviye altında yeni alım konusunda temkinli olmak gerektiği düşüncesindeyiz. 5 g Ort. 10149.13 22 g. Ort. 10459.93 seviyesindedir. Destek olarak 10250 ve 10350, direnç olarak 10480 ve 10580 takip ediyoruz. Bu sabah pozitif açılış ve sonrasında 10250 – 10580 arasında işlem aktivitesi bekliyoruz



## VIOP - X30Y vade teknik analiz

Dün vadeli endeks günü +0.72% değişimle 11495.75 seviyesinde kapattı. İşlem hacmi yüksek seviyede gerçekleşti. Vadeli endeks, endeksin altında yükseliş göstererek günü 11500 direnç seviyesinde tamamladı. Vadeli endekste 11550 kritik direnç seviyesi olarak izliyoruz. Kısa vadeli ilk destek seviyesi olarak 11300 izliyoruz. 5g. Ort. 11309,85 22 g. Ort. 11801,25 seviyesindedir. Destek olarak 11300 ve 11400, direnç olarak ise 11500 ve 11550 takip ediyoruz. Bu sabah pozitif açılış ve sonrasında 11400 – 11600 arasında işlem aktivitesi bekliyoruz.

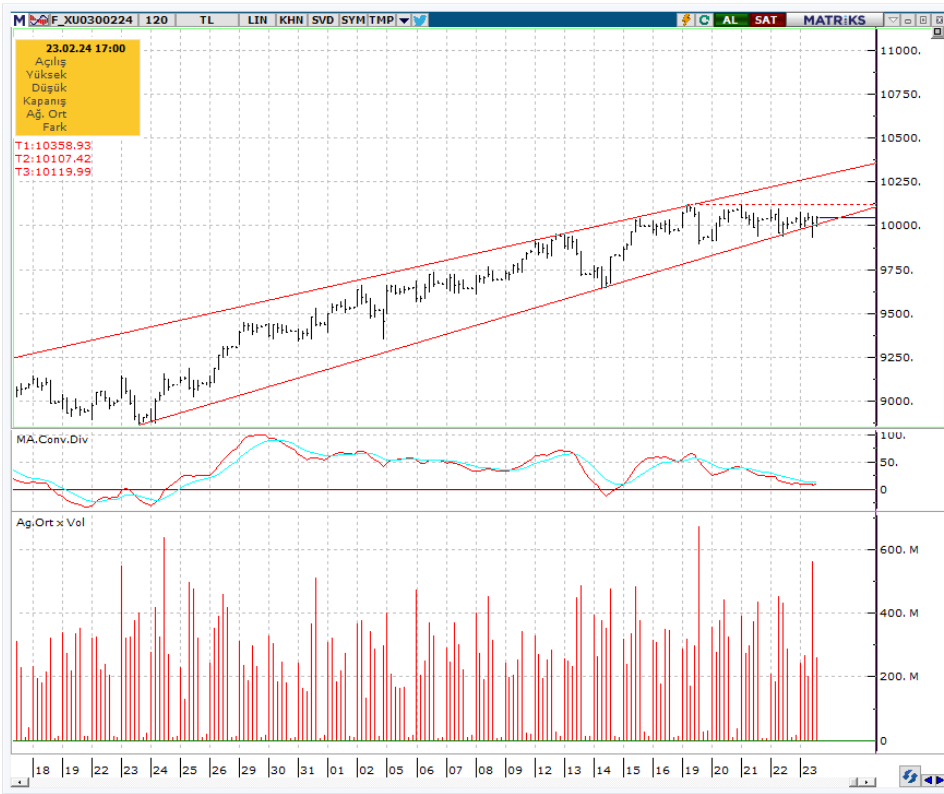

## BIST 100 endeks ağırlıkları ve puan katkıları

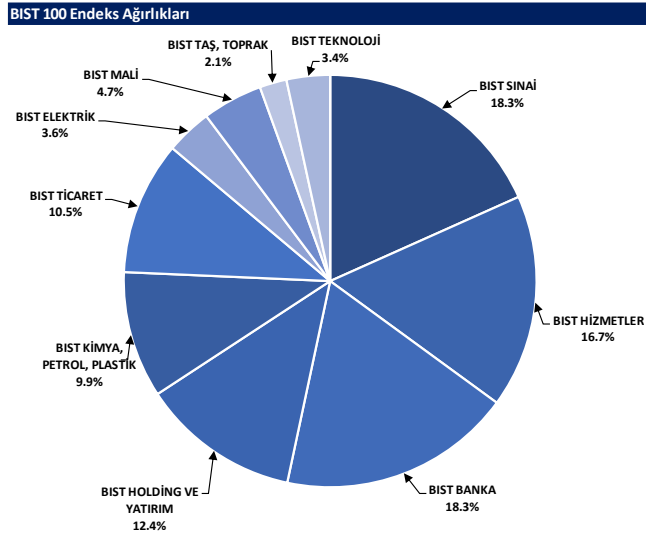

Kaynak: Deniz Yatırım Strateji ve Araştırma Bölümü hesaplamaları, Rasyonet

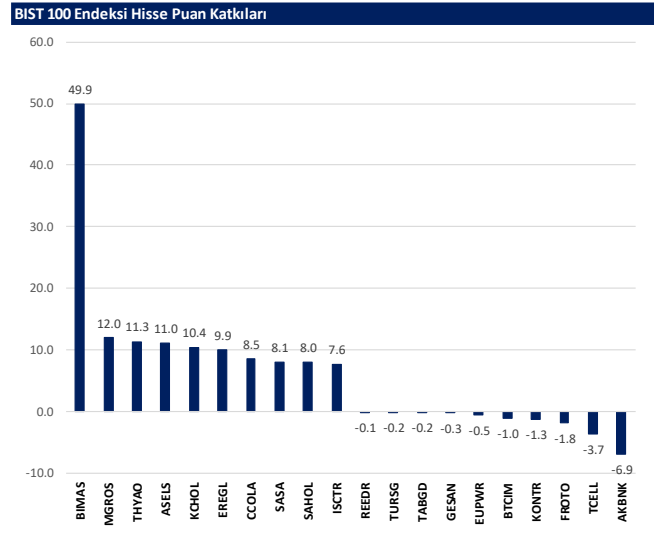

Kaynak: Deniz Yatırım Strateji ve Araştırma Bölümü hesaplamaları, Rasyonet



## BIST endekslerine ait performanslar

BIST Endeksleri	Endeks Açıklaması	13.06.2024	12.06.2024	Günlük değişim	29.12.2023	Yıl başlangıcından değişim
XU100	BIST 100	10392	10166	2.2%	7470	39%
XU30	BIST 30	11319	11107	1.9%	8021	41%
XU50	BIST 50	9185	8997	2.1%	6572	40%
XBANK	BIST BANKA	14794	14731	0.4%	8717	70%
XUTUM	BIST TÜM	11780	11512	2.3%	8577	37%
XUMAL	BIST MALİ	11775	11591	1.6%	7988	49%
XD30S	BIST 30 AĞIRLIK SINIRLAMALI 10	11575	11357	1.9%	8193	41%
X100S	BIST 100 AĞIRLIK SINIRLAMALI 10	10394	10168	2.2%	7472	39%
XBANA	BIST ANA	29769	29020	2.6%	23113	29%
XBLSM	BIST BİLİŞİM	5491	5329	3.0%	3706	48%
XELKT	BIST ELEKTRİK	551	540	2.1%	452	22%
XFIND	BIST FIN. KIR. FAKTORİNG	4228	4055	4.3%	3198	32%
XGIDA	BIST GIDA, İÇECEK	12737	12367	3.0%	8837	44%
XGMYO	BIST GAYRİMENKUL Y.O.	2851	2790	2.2%	2449	16%
XHARZ	BIST HALKA ARZ	88335	86589	2.0%	79702	11%
XHOLD	BIST HOLDİNG VE YATIRIM	9432	9232	2.2%	6642	42%
XILTM	BIST İLETİŞİM	2458	2462	-0.2%	1391	77%
XINSA	BIST İNŞAAT	9960	9639	3.3%	8943	11%
XKAGT	BIST ORMAN, KAĞIT, BASIM	6045	5913	2.2%	5267	15%
XKMYA	BIST KİMYA, PETROL, PLASTİK	12748	12537	1.7%	11439	11%
XKOBI	BIST KOBİ SANAYİ	25234	24997	1.0%	22204	14%
XKURY	BIST KURUMSAL YÖNETİM	8726	8545	2.1%	6264	39%
XMADN	BIST MADENCİLİK	6369	6133	3.8%	5363	19%
XMANA	BIST METAL ANA	17447	16949	2.9%	14826	18%
XMEŞY	BIST METAL EŞYA, MAKİNA	24251	23792	1.9%	18675	30%
XSADA	BIST ADANA	81066	78005	3.9%	66137	23%
XSANK	BIST ANKARA	17241	16759	2.9%	12998	33%
XSANT	BIST ANTALYA	10758	10603	1.5%	11026	-2%
YSBAL	BIST BALIKESİR	9355	9039	3.5%	8036	16%
YSBUR	BIST BURSA	19029	18579	2.4%	14349	33%
XSDNZ	BIST DENİZLİ	10024	9945	0.8%	6224	61%
XSGRT	BIST SİĞORTA	70118	67195	4.4%	33697	108%
XSIST	BIST İSTANBUL	13278	13038	1.8%	9479	40%
XSIZM	BIST İZMİR	15405	15027	2.5%	13131	17%
XSKAY	BIST KAYSERİ	33327	32460	2.7%	28581	17%
XSKOC	BIST KOCAELİ	27264	26932	1.2%	23577	16%
XSKON	BIST KONYA	10542	10218	3.2%	7870	34%
XSPOR	BIST SPOR	4275	4207	1.6%	3668	17%
XSTKR	BIST TEKİRDAĞ	42161	40892	3.1%	39257	7%
XTAST	BIST TAŞ, TOPRAK	11665	11392	2.4%	10958	6%
XTCRT	BIST TİCARET	25724	24209	6.3%	16660	54%
XTEKS	BIST TEKSTİL, DERİ	4190	4056	3.3%	2994	40%
XTM25	BIST TEMETTÜ 25	14679	14409	1.9%	9394	56%
XTMTU	BIST TEMETTÜ	11154	10921	2.1%	7491	49%
XTRZM	BIST TURİZM	1470	1462	0.6%	997	47%
XTUMY	BIST TÜM-100	33967	33089	2.7%	25772	32%
XUHIZ	BIST HİZMETLER	9806	9520	3.0%	6839	43%
XULAS	BIST İLAŞTIRMA	35378	34841	1.5%	24695	43%
XUSIN	BIST SİNAİ	13972	13655	2.3%	11532	21%
XUSRD	BIST SÜRÜDÜRÜLEBİLİRLİK	14205	13979	2.3%	9694	48%
XUTEK	BIST TEKNOLOJİ	13608	13155	3.4%	9541	43%
XYLDZ	BIST YILDIZ	11053	10807	2.3%	8042	37%
XYORT	BIST MENKUL KIYIM Y.O.	4008	3936	1.8%	3385	18%
XYU30	BIST 100-30	18862	18309	3.0%	14042	34%
X10XB	BIST BANKA DİSİ LİKİT 10	12244	11971	2.3%	9883	24%
XAKUR	BIST ARACI KURUMLAR	40087	38793	3.3%	36746	9%
XLBNK	BIST LİKİT BANKA	13180	13112	0.5%	7700	71%
XTKJS	BIST TEKNOLOJİ AĞIRLIK SINIRLAMALI	21052	20428	3.1%	14089	49%

Kaynak: Deniz Yatırım Strateji ve Araştırma, Rasyonel

## Seçilmiş BIST Endekslerine Ait Günlük Performanslar

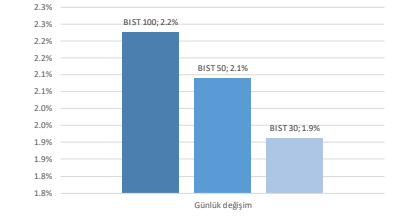

Kaynak: Deniz Yatırım Strateji ve Araştırma Bölümü hesaplamaları, Rasyonel

## Seçilmiş BIST Endekslerine Ait Günlük Performanslar

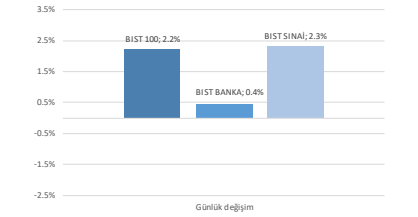

Kaynak: Deniz Yatırım Strateji ve Araştırma Bölümü hesaplamaları, Rasyonel

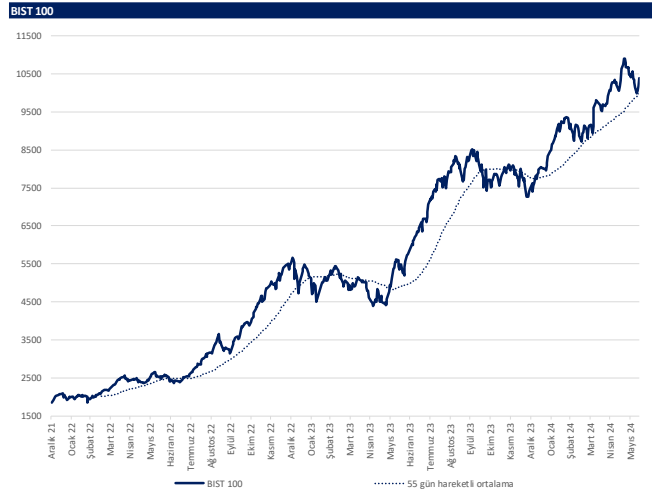

Kaynak: Deniz Yatırım Strateji ve Araştırma, Rasyonel

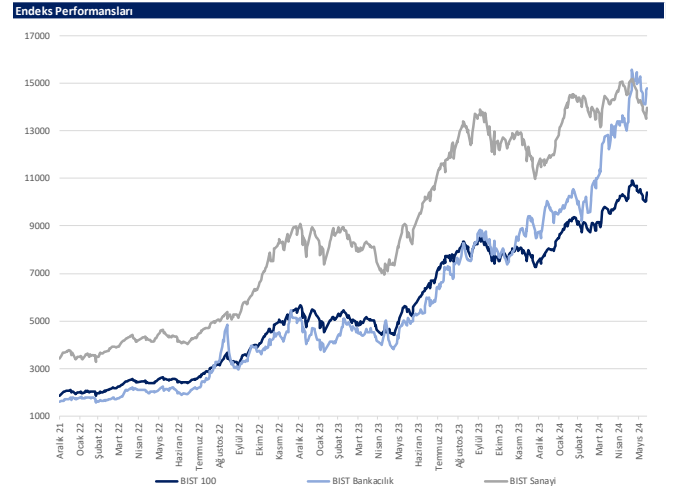

Kaynak: Deniz Yatırım Strateji ve Araştırma, Rasyonel



## Son 90 güne ait dip-zirve analizi



## DENİZ YATIRIM STRATEJİ &amp; ARAŞTIRMA | BIST 100 ENDEKSİ DİP-ZİRVE ANALİZİ

Hisse	Son kapanış	Önceki kapanış	Değişim %	Son 90 gün zirvesi	Son 90 gün dip	Zirveye uzaklık	Dibe uzaklık	Zirveye geçti mi?
AFFES	225.30	222.40	1.3%	225.30	135.95	-	40%	✓
AGROT	16.45	15.65	5.1%	44.84	15.65	173%	5%	x
AHGAZ	13.71	13.34	2.8%	16.51	12.30	20%	10%	x
AKBNK	61.50	62.20	-1.1%	69.80	37.09	13%	40%	x
AKCNS	134.50	132.00	1.9%	179.69	129.70	34%	4%	x
AKFGY	2.32	2.27	2.2%	2.85	2.04	23%	12%	x
AKFYE	27.80	26.94	3.2%	31.78	19.50	14%	30%	x
AKSA	122.00	120.50	1.2%	127.30	89.08	4%	27%	x
AKSEN	48.14	47.60	1.1%	48.14	32.96	-	32%	✓
ALARK	114.70	113.30	1.2%	142.83	108.91	25%	5%	x
ALBRK	5.54	5.45	1.7%	6.50	4.06	17%	27%	x
ALFAS	68.00	68.20	-0.3%	119.30	68.00	75%	-	x
ANSGR	113.10	108.50	4.2%	118.30	65.25	5%	42%	x
ARCLK	173.50	168.20	3.2%	195.00	145.00	12%	16%	x
ASELS	60.15	57.60	4.4%	66.50	51.15	11%	15%	x
ASTOR	92.15	92.00	0.2%	131.00	89.95	42%	2%	x
BERA	17.05	16.55	3.0%	21.50	12.98	26%	24%	x
BFREN	866.50	841.00	3.0%	1345.00	839.00	55%	3%	x
BHENY	34.30	33.04	3.8%	52.30	33.04	52%	4%	x
BIMAS	526.00	488.50	7.7%	526.00	346.50	-	34%	✓
BIDEN	20.02	19.45	2.9%	22.40	16.87	12%	16%	x
BOBET	28.40	27.40	3.6%	39.66	27.40	40%	4%	x
BRSAN	474.50	470.00	1.0%	745.50	466.50	57%	2%	x
BRYAT	2357.00	2321.00	1.6%	4438.76	2298.00	88%	3%	x
BTGIM	145.70	150.00	-2.9%	150.00	110.30	3%	24%	x
CANTE	16.70	16.42	1.7%	20.30	16.05	22%	4%	x
COOLA	803.50	767.00	4.8%	803.50	545.51	-	32%	✓
CIMSA	30.40	29.40	3.4%	37.63	28.65	24%	6%	x
CWENE	207.60	205.10	1.2%	362.00	205.10	74%	1%	x
DOAS	271.00	269.25	0.6%	357.68	235.10	32%	13%	x
DOHOL	15.55	15.33	1.4%	15.90	12.44	2%	20%	x
ECILC	50.50	49.26	2.5%	59.48	44.40	18%	12%	x
ECZYT	225.00	218.90	2.8%	288.74	211.22	28%	6%	x
EGEEN	12687.50	12155.00	4.4%	17367.44	12155.00	37%	4%	x
EKGYD	9.08	8.66	4.8%	11.63	8.53	28%	6%	x
ENERY	173.40	166.10	4.4%	188.40	142.90	9%	18%	x
ENJSA	62.40	60.50	3.1%	69.90	52.65	12%	16%	x
ENKAI	42.10	40.04	5.1%	42.10	32.34	-	23%	✓
EREGL	49.42	47.80	3.4%	49.60	37.82	0%	23%	x
EUPWR	105.40	107.90	-2.3%	200.20	105.40	90%	-	x
EUREN	14.55	14.10	3.2%	21.32	13.53	47%	7%	x
FROTO	1057.00	1065.00	-0.8%	1222.00	866.10	16%	18%	x
GARAN	103.00	103.00	0.0%	108.60	56.43	5%	45%	x
GESAN	53.05	53.65	-1.1%	89.00	53.05	68%	-	x
GUBRF	143.00	141.40	1.1%	211.30	140.80	48%	2%	x
GWIND	28.78	28.06	2.6%	31.04	23.34	8%	19%	x
HALKB	19.20	18.36	4.6%	19.20	12.99	-	32%	✓
HEKTS	13.33	13.06	2.1%	22.24	13.06	67%	2%	x
IPEKE	38.46	37.26	3.2%	44.80	35.78	16%	7%	x
ISCTR	16.31	16.04	1.7%	16.50	9.57	1%	41%	x
ISGYO	15.33	15.07	1.7%	19.14	14.19	25%	7%	x
ISMEN	35.58	33.92	4.9%	42.11	29.03	18%	18%	x
IZENR	22.42	21.54	4.1%	35.80	21.54	60%	4%	x
KAYSE	27.26	26.12	4.4%	37.68	26.12	38%	4%	x
KCAER	52.35	50.65	3.4%	65.05	40.14	24%	23%	x
KCHOL	221.90	216.80	2.4%	263.75	158.41	19%	29%	x
KLSEK	45.96	45.04	2.0%	82.75	45.04	80%	2%	x
KONTR	175.50	180.00	-2.5%	300.50	175.50	71%	-	x
KONYA	8450.00	8187.50	3.2%	12072.50	8187.50	43%	3%	x
KOZAA	55.30	52.05	6.2%	55.30	45.04	-	19%	✓
KOZAL	21.80	21.16	3.0%	25.34	20.58	16%	6%	x
KRDMD	29.30	28.66	2.2%	31.10	21.08	6%	28%	x
MAVI	104.90	100.10	4.8%	104.90	66.99	-	36%	✓
MGRGS	523.50	488.00	7.3%	523.50	402.19	-	23%	✓
MATK	54.00	53.00	1.9%	81.05	45.20	50%	16%	x
ODAS	8.43	8.13	3.7%	10.68	7.95	27%	6%	x
OTKAR	622.00	585.00	6.3%	631.50	432.00	2%	31%	x
OYAKC	60.30	58.00	4.0%	73.55	54.50	22%	10%	x
PETKM	21.20	20.64	2.7%	25.44	18.44	20%	13%	x
PGSUS	228.80	226.00	1.2%	228.80	157.03	-	31%	✓
QUAGR	3.38	3.37	0.3%	4.71	3.30	39%	2%	x
REDR	37.86	37.94	-0.2%	76.10	31.34	101%	17%	x
SAHOL	95.10	93.05	2.2%	106.40	72.66	12%	24%	x
SASA	44.20	42.50	4.0%	49.40	37.22	12%	16%	x
SAYAS	65.40	61.00	7.2%	116.00	61.00	77%	7%	x
SDTR	273.25	264.75	3.2%	429.50	264.75	57%	3%	x
SISE	48.10	47.42	1.4%	54.50	44.00	13%	9%	x
SKBNK	3.71	3.60	3.2%	4.36	3.23	17%	13%	x
SMRTG	49.12	48.78	0.7%	71.90	48.78	46%	1%	x
SOKM	64.65	61.75	4.7%	73.15	55.80	13%	14%	x
TABGD	187.20	188.10	-0.5%	188.10	126.30	0%	33%	x
TAVHL	244.50	239.40	2.1%	252.25	141.50	3%	42%	x
TCELL	97.10	97.95	-0.9%	102.60	61.50	6%	37%	x
THYAO	309.50	305.00	1.5%	330.00	261.00	7%	16%	x
TKFEN	53.25	50.35	5.8%	56.15	38.28	5%	28%	x
TOASO	295.75	293.00	0.9%	317.75	231.82	7%	22%	x
TSKB	11.45	11.14	2.8%	11.75	7.97	3%	30%	x
TTKOM	48.44	46.74	3.6%	49.50	28.72	2%	41%	x
TRAK	953.50	925.50	3.0%	1063.00	758.38	11%	20%	x
TUKAS	7.30	7.25	0.7%	9.71	7.25	33%	1%	x
TUPRS	166.10	164.00	1.3%	204.00	145.19	23%	13%	x
TURSG	78.65	78.85	-0.3%	81.10	47.88	3%	39%	x
ULKER	154.60	149.00	3.8%	160.90	97.00	4%	37%	x
VAKBN	23.84	23.64	0.8%	23.84	13.32	-	44%	✓
VEŞBE	21.32	21.00	1.5%	24.14	17.69	13%	17%	x
VESTL	86.70	83.80	3.5%	103.00	65.75	19%	24%	x
YEOTK	170.50	168.00	1.5%	273.75	168.00	61%	1%	x
YKBNK	32.96	32.88	0.2%	37.96	20.05	15%	39%	x
YYLGD	11.86	11.55	2.7%	17.28	11.55	46%	3%	x
ZOREN	5.38	5.24	2.7%	6.75	4.73	25%	12%	x

Kaynak: Deniz Yatırım Strateji ve Araştırma Bölümü hesaplamaları, Rasyonet



Seçilmiş karşılaştırma analizleri

Main data table with columns: Hisse kodu, Şirket İsmi, Sektör, Haftalık karlılık, Aylık karlılık, Haftalık beta, Aylık beta, Haftalık sharp, Aylık sharp. Rows include companies like AKFEN, AKSOY, AHSAAZ, etc.

Comparison tables for 'En düşük haftalık karlılık' and 'En yüksek haftalık karlılık' across different sectors and metrics.

Kaynak: Deniz Yatırım Strateji ve Araştırma Bölümü, Beyoğlu/İstanbul

## Deniz Yatırım model portföyü

Deniz Yatırım Model Portföyü					
Hisse	Portföye giriş tarihi	Hedef fiyat	Potansiyel	Nominal getiri (Portföye girişten itibaren)	BİST-100'e rölatif getiri (Portföye girişten itibaren)
SISE	04.09.2020	76.98	60%	732%	-13%
TAVHL	10.05.2021	167.60	-31%	923%	43%
TUPRS	21.03.2022	240.00	44%	589%	43%
FROTO	07.09.2022	1880.00	78%	251%	14%
KONTR	07.09.2022	330.00	88%	293%	28%
ALARK	13.09.2022	173.33	51%	113%	-27%
HTTBT	03.11.2022	108.80	65%	191%	14%
KAREL	30.11.2022	21.00	28%	53%	-27%
PGSUS	27.12.2022	228.74	0%	121%	16%
AKGRT	16.01.2023	9.80	17%	146%	21%
BIMAS	16.01.2023	618.80	18%	326%	109%
CCOLA	16.01.2023	1097.80	37%	342%	117%
SAHOL	12.05.2023	138.00	45%	129%	7%
CIMSA	21.06.2023	51.30	69%	92%	-3%
YKBNK	21.08.2023	45.40	38%	121%	62%

Yıl	Nominal getiri	BİST-100 Endeksi'ne göre rölatif getiri	BİST-100 Getiri Endeksi'ne göre rölatif getiri
2019	56%	27%	25%
2020	50%	16%	15%
2021	43%	13%	10%
2022	205%	3%	0%
2023	52%	12%	9%
<b>12A</b>	<b>117%</b>	<b>14%</b>	<b>11%</b>
<b>YBB</b>	<b>44%</b>	<b>4%</b>	<b>2%</b>
<b>2019'dan bugüne</b>	<b>2133%</b>	<b>96%</b>	<b>67%</b>

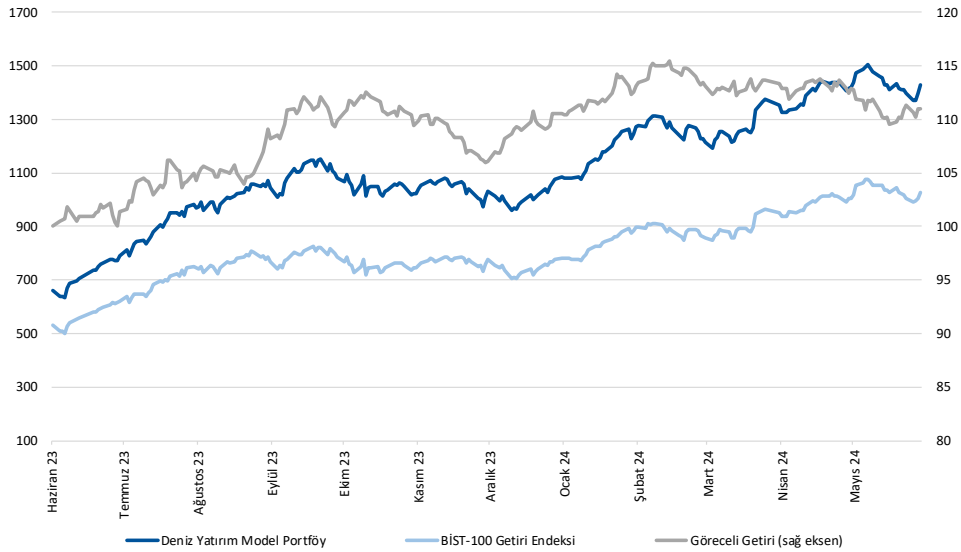

Kaynak: Deniz Yatırım Strateji ve Araştırma Bölümü hesaplamaları, Rasyonet

## Deniz Yatırım Model Portföyü

Deniz Yatırım Model Portföyü, Deniz Yatırım Strateji ve Araştırma Bölümü tarafından, temel analiz kriterlerine göre hazırlanmış, orta-uzun vadeli hisse senedi tavsiye listesidir. Alınan pozisyonlar sadece uzun yönlüdür (long only). Herhangi bir rakamsal/yüzdesele getiri hedefi söz konusu değildir. Herhangi bir şirket sayısı sınırı söz konusu değildir. Herhangi bir sıklıkta/takvim dahilinde değişiklik yapma zorunluluğu söz konusu değildir. Strateji ve Araştırma Bölümü analistleri portföyü takvim yılı içerisinde piyasa koşulları izin vermez ise değiştirmeme hakkına sahiptirler. **Portföy içerisinde yer alan şirketler için temel analiz açısından getiri potansiyeli kalmamış dahi olsa da (değerleme olarak) şirket markasına olan geçmiş ve gelecek dönem güveni ile liste içerisinde kalmaya devam edebilirler. Portföyde yer alan şirketler için AL tavsiyesi bulunması zorunluluğu söz konusu değildir. Bölüm analistleri, TUT ve/veya Gözden Geçiriliyor önerileri ile de liste içerisinde şirket tercihinde bulunabilirler.**

## Deniz Yatırım model portföy | sektörel ve endeks dağılımları

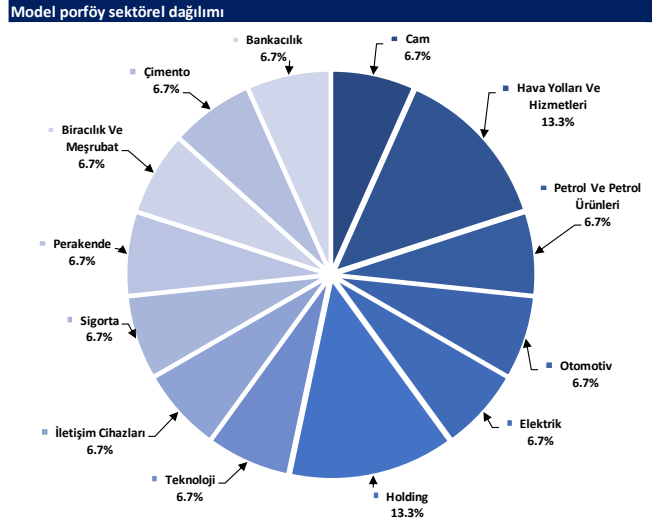

Kaynak: Deniz Yatırım Strateji ve Araştırma Bölümü hesaplamaları

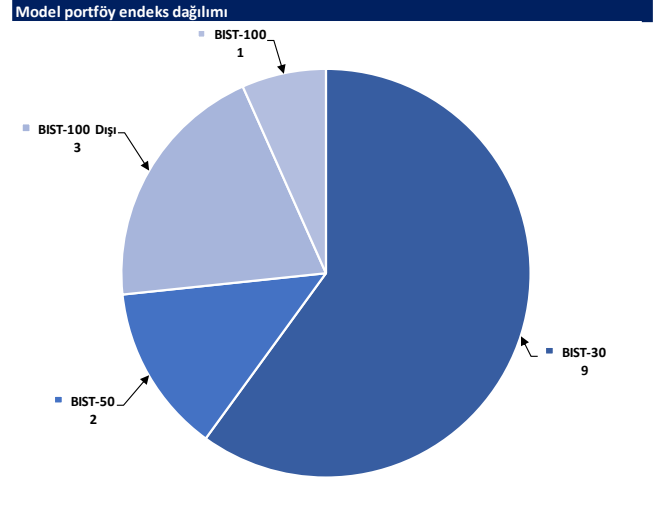

Kaynak: Deniz Yatırım Strateji ve Araştırma Bölümü hesaplamaları

## Değerlemeler

	Piyasa Değeri (mn TL)	Piyasa Değeri (mn USD)	BIST 30 Endeksi'ndeki Payı	BIST 100 Endeksi'ndeki Payı	Nominal Hisse Performansı - YBB	Relatif Hisse Performansı - YBB	Hedef Fiyat (TL)	Tavsiye	Kapanış Fiyatı	Yükseliş / Düşüş Potansiyeli
<b>Finansallar</b>										
Ağaşa Hayat Emeklilik	22,338	693	---	---	108%	49%	68.33	TUT	124.10	-44.9%
Akbank	319,800	9,922	8.5%	6.0%	76%	26%	77.40	AL	61.50	25.9%
Aksigorta	13,525	420	---	---	60%	15%	9.80	AL	8.39	16.8%
Anadolu Hayat Emeklilik	56,029	1,738	---	---	260%	159%	74.00	G.G.	130.30	-43.2%
Anadolu Sigorta	56,550	1,755	---	0.7%	88%	35%	100.00	TUT	113.10	-11.6%
Garanti Bank	432,600	13,422	3.0%	2.2%	85%	33%	90.38	AL	103.00	-12.3%
Halkbank	137,948	4,280	---	0.4%	60%	15%	20.80	TUT	19.20	8.3%
İş Bankası	407,750	12,651	6.2%	4.5%	79%	29%	18.30	AL	16.31	12.2%
İş Yatırım	53,370	1,656	---	0.5%	14%	-18%	50.00	AL	35.58	40.5%
TSKB	32,060	995	---	0.4%	75%	26%	14.50	AL	11.45	26.6%
Türkiye Sigorta	91,354	2,834	---	0.6%	94%	39%	54.40	TUT	78.65	-30.8%
Vakıf Bank	236,396	7,334	---	0.5%	86%	33%	27.00	AL	23.84	13.3%
Yapı Kredi Bank	278,415	8,638	5.4%	3.9%	76%	27%	45.40	AL	32.96	37.7%
<b>Holdingler</b>										
Alarko Holding	49,895	1,548	0.9%	0.7%	28%	-8%	173.33	AL	114.70	51.1%
Doğan Holding	40,694	1,263	---	0.5%	41%	1%	18.70	AL	15.55	20.3%
Enka İnşaat	252,600	7,837	1.4%	1.0%	30%	-7%	52.75	AL	42.10	25.3%
Koç Holding	562,716	17,459	6.1%	4.3%	63%	17%	334.00	AL	221.90	50.5%
Sabancı Holding	199,746	6,197	5.0%	3.6%	63%	17%	138.00	AL	95.10	45.1%
Şişecam	147,341	4,571	3.6%	2.6%	6%	-24%	76.98	AL	48.10	60.0%
Tekfen Holding	19,703	611	---	0.3%	44%	4%	47.30	TUT	53.25	-11.2%
<b>Petrol ve Gaz</b>										
Aygaz	38,707	1,201	---	---	36%	-2%	265.00	AL	176.10	90.5%
Petkim	53,729	1,667	1.2%	0.9%	16%	-16%	22.00	TUT	21.20	3.8%
Tüpraş	320,041	9,930	7.8%	5.6%	23%	-11%	240.00	AL	166.10	44.5%
<b>Enerji</b>										
Aksa Enerji	59,036	1,832	---	0.4%	66%	20%	49.40	TUT	48.14	2.6%
Alfa Solar Enerji	25,024	776	---	0.2%	-19%	-42%	117.00	AL	68.00	72.1%
Biotrend Enerji	10,010	311	---	0.1%	16%	-16%	31.80	AL	20.02	58.8%
Galata Wind Enerji	15,541	482	---	0.2%	32%	-5%	42.00	AL	28.78	45.9%
Enerjisa Enerji	73,699	2,287	---	0.5%	43%	3%	98.80	AL	62.40	58.3%
<b>Demir Çelik</b>										
Erdemir	172,970	5,367	4.0%	2.9%	22%	-12%	62.50	AL	49.42	26.5%
Kardemir (D)	31,259	970	1.0%	0.7%	23%	-11%	39.00	AL	29.30	33.1%
<b>Kimya, Tarımsal İlaç ve Gübre</b>										
Aksa Aktelik	39,498	1,225	---	0.5%	25%	-10%	160.00	AL	122.00	31.1%
Alkim Kimya	5,100	158	---	---	0%	-28%	53.00	AL	34.00	55.9%
Hektaş	33,725	1,046	0.7%	0.5%	-34%	-52%	17.20	SAT	13.33	29.0%
Kimteks Polüretan	13,735	426	---	---	-3%	-30%	95.95	AL	56.50	69.8%
<b>Otomotiv ve Otomotiv Yan Sanayi</b>										
Doğuş Otomotiv	59,620	1,850	---	0.7%	18%	-15%	389.50	TUT	271.00	43.7%
Ford Otosan	370,912	11,508	3.4%	2.4%	48%	7%	1880.00	AL	1057.00	77.9%
Kordsa	17,829	553	---	---	18%	-15%	128.00	AL	91.65	39.7%
Tofaş	147,875	4,588	1.8%	1.3%	52%	9%	448.80	AL	295.75	51.7%
Türk Traktor	95,414	2,960	---	0.8%	43%	3%	1423.20	AL	953.50	49.3%
Otokar	74,640	2,316	---	0.7%	48%	7%	583.30	TUT	622.00	-6.2%
Brisa	33,776	1,048	---	---	47%	6%	131.91	AL	110.70	19.2%
<b>Sağlık</b>										
Lokman Hekim	3,780	117	---	---	64%	18%	76.91	G.G.	105.00	-26.8%
Meditera Tıbbi Malzeme	3,870	120	---	---	17%	-16%	59.20	AL	32.52	82.0%
MLP Sağlık	69,848	2,167	---	---	125%	62%	398.00	AL	335.75	18.5%
Gen İlaç ve Sağlık Ürünleri	19,785	614	---	---	42%	2%	95.79	AL	65.95	45.2%
Selçuk Ecza Deposu	29,398	912	---	---	-23%	-45%	65.40	TUT	47.34	38.1%
<b>Perakende ve Toptan</b>										
BLM	319,387	9,909	8.9%	6.4%	75%	26%	663.00	AL	526.00	26.0%
Bizim Toptan	2,754	85	---	---	-8%	-34%	46.40	TUT	34.22	35.6%
Mavi Giyim	41,672	1,293	---	1.0%	84%	32%	184.80	AL	104.90	76.2%
Migros	94,782	2,941	---	1.6%	59%	14%	713.20	AL	523.50	36.2%
Şok Marketler	38,356	1,190	---	0.7%	20%	-14%	112.10	AL	64.65	73.4%
<b>Gıda ve İçecek</b>										
Coca Cola İçecek	204,387	6,341	---	1.8%	54%	11%	1097.80	AL	803.50	36.6%
Tat Gıda	3,288	102	---	---	-28%	-48%	43.60	TUT	24.18	80.3%
Ülker Bisküvi	57,090	1,771	---	0.8%	89%	36%	173.60	AL	154.60	12.3%
Yayla Agro Gıda	12,892	400	---	0.1%	-7%	-33%	22.00	TUT	11.86	85.5%
Büyük Şeffler Gıda	3,319	103	---	---	---	---	52.46	AL	31.02	69.1%
<b>Beyaz Eşya ve Mobilya</b>										
Arçelik	117,239	3,637	---	0.6%	35%	-3%	203.00	TUT	173.50	17.0%
Vestel Beyaz Eşya	34,112	1,058	---	0.2%	33%	-4%	29.00	AL	21.32	36.0%
Vestel Elektronik	29,084	902	---	0.5%	88%	35%	118.00	AL	86.70	36.1%
Yataş	5,638	175	---	---	55%	12%	46.30	AL	37.64	23.0%
<b>Telekom &amp; Teknoloji &amp; Yazılım</b>										
Aztek Teknoloji	6,825	212	---	---	-32%	-51%	222.50	G.G.	68.25	226.0%
Hibit Bilgisayar Hizmetleri	8,383	260	---	---	15%	-17%	108.80	AL	65.75	65.5%
İndeks Bilgisayar	6,630	206	---	---	48%	7%	13.50	AL	8.84	52.7%
Karel Elektronik	13,176	409	---	---	41%	1%	21.00	AL	16.35	28.4%
Kontrolmatik Teknoloji	35,100	1,089	0.7%	0.5%	-19%	-42%	330.00	AL	175.50	88.0%
Logo Yazılım	8,815	273	---	---	25%	-10%	107.40	TUT	88.15	21.8%
Turkcell	213,620	6,628	5.8%	4.2%	73%	24%	148.80	AL	97.10	53.2%
Türk Telekom	169,540	5,260	---	0.8%	99%	43%	76.60	AL	48.44	58.1%
<b>Savunma</b>										
Aselsan	274,284	8,510	3.4%	2.5%	34%	-4%	89.70	AL	60.15	49.1%
<b>Yapı Malzemeleri</b>										
Akçansa	25,750	799	---	0.2%	-2%	-29%	199.00	TUT	134.50	48.0%
Çimsa	28,746	892	---	0.4%	7%	-23%	51.30	AL	30.40	68.8%
Kalekim	11,656	362	---	---	19%	-15%	39.05	AL	25.34	54.1%
<b>Havacılık</b>										
Pegasus	114,400	3,549	---	1.7%	72%	24%	228.74	AL	228.80	0.0%
TAV Havalimanları	88,822	2,756	---	1.5%	127%	63%	167.60	G.G.	244.50	-31.5%
Türk Hava Yolları	427,110	13,251	10.6%	7.6%	35%	-3%	380.00	AL	309.50	22.8%
<b>Kağıt ve Kağıt Ürünleri</b>										
Europap Tezol Kağıt	7,854	244	---	---	-1%	-29%	31.30	AL	17.85	75.4%
<b>GYO'lar</b>										
Emlak GYO	34,504	1,071	0.8%	0.6%	32%	-5%	12.50	AL	9.08	37.7%
Ozak GYO	13,017	404	---	---	16%	-16%	14.00	AL	8.94	56.6%
Toruñlar GYO	47,600	1,477	---	---	50%	8%	50.00	AL	47.60	5.0%
<b>Kaynak: Deniz Yatırım Strateji ve Araştırma, RasyoNet</b>										
			92.9%	84.8%						



## Strateji ve Araştırma Bölümü kapsamındaki hisselerle ait öneri dağılımı

Araştırma öneri dağılımı

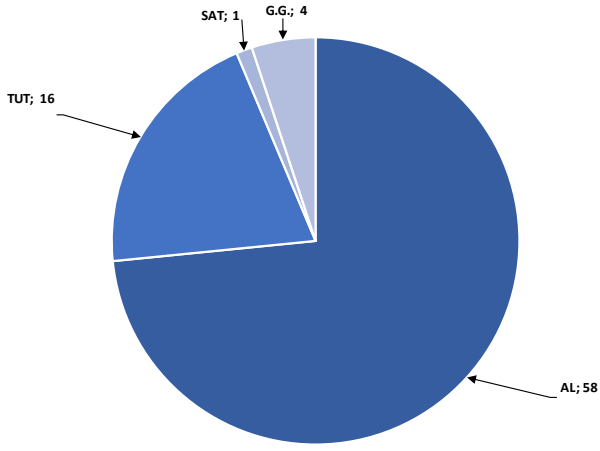

Kaynak: Deniz Yatırım Strateji ve Araştırma Bölümü

Araştırma kapsamı sektörel dağılımı

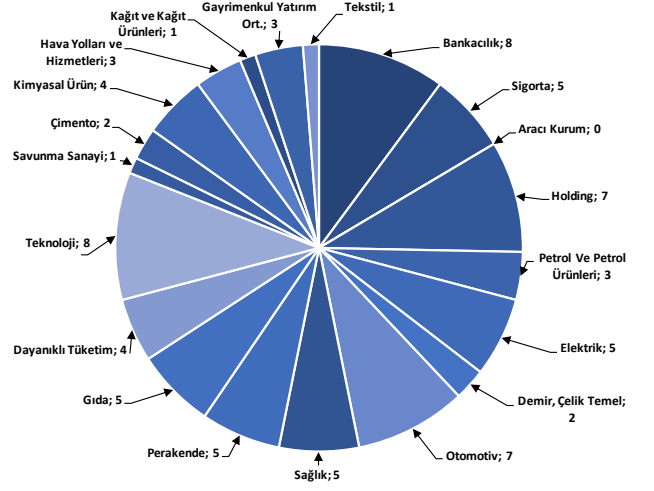

Kaynak: Deniz Yatırım Strateji ve Araştırma Bölümü

## Haftalık takvim

Haftalık Takvim, 10 Haziran 2024 - 16 Haziran 2024						
Tarih	Gün	Saat	Ülke	Olay	Beklenti	Önceki
10 Haziran	Pazartesi	10:00	TR	İşsizlik Oranı	--	8.60%
		10:00	TR	Sanayi Üretimi (Aylık)	--	-0.30%
		10:00	TR	Sanayi Üretimi (Yıllık)	--	4.30%
		10:00	TR	Cari İşlemler Dengesi	-6.10b	-4.54b
		18:00	ABD	NY Fed 1 Yıllık Enflasyon Beklentileri	--	3.26%
11 Haziran	Salı	10:00	TR	Perakende Ticaret (Yıllık)	--	19.40%
12 Haziran	Çarşamba	15:30	ABD	TÜFE (Yıllık)	3.40%	3.40%
		15:30	ABD	TÜFE (Aylık)	0.10%	0.30%
		15:30	ABD	Çekirdek TÜFE (Yıllık)	3.50%	3.60%
		15:30	ABD	Çekirdek TÜFE (Aylık)	0.30%	0.30%
		15:30	ABD	TÜFE (Mevsim Etkisinden Arındırılmamış)	314.346	313.548
		15:30	ABD	TÜFE (Mevsim Etkisinden Arındırılmış)	--	317.622
		21:00	ABD	FOMC Oran Kararı (Üst Sınır)	5.50%	5.50%
		21:00	ABD	FOMC Oran Kararı (Alt Sınır)	5.25%	5.25%
		21:00	ABD	Rezerv Bakiye Faiz Oranı	--	5.40%
		21:00	ABD	Aylık Bütçe Dengesi	--	\$209.5b
13 Haziran	Perşembe	10:00	TR	Konut Satışları	--	75.6k
		10:00	TR	Konut Satışları (Yıllık)	--	-11.80%
		12:00	EUR	Sanayi Üretimi (Mevsimsellikten Arındırılmış) (Aylık)	0.30%	0.60%
		12:00	EUR	Sanayi Üretimi (Yıllık)	-1.70%	-1.00%
		14:30	TR	Yabancı Net Hisse Senedi Yatırımı	--	-\$529m
		15:30	ABD	İşsizlik Başvurusu Başvuruları	--	229k
		15:30	ABD	ÜFE (Aylık)	0.10%	0.50%
		15:30	ABD	Çekirdek ÜFE (Aylık)	0.30%	0.50%
		15:30	ABD	ÜFE (Yıllık)	--	2.20%
		15:30	ABD	Çekirdek ÜFE (Yıllık)	--	2.40%
14 Haziran	Cuma	10:00	TR	Beklenen Enflasyon (Gelecek 12 Ay)	--	33.21%
		12:00	EUR	Ticaret Dengesi (M.A.)	--	17.3b
		12:00	EUR	Ticaret Dengesi (Mevsimsellikten Arındırılmamış)	--	24.1b
		15:30	ABD	İthalat Fiyat Endeksi (Aylık)	0.10%	0.90%
		15:30	ABD	İthalat Fiyat Endeksi (Yıllık)	--	1.10%
		15:30	ABD	İhracat Fiyat Endeksi (Aylık)	0.20%	0.50%
		15:30	ABD	İhracat Fiyat Endeksi (Yıllık)	--	-1.00%
		17:00	ABD	Michigan Üni. Tüketici Hissiyatı	73	69.1
17:00	ABD	Michigan Üni. Tüketici Beklentileri	--	68.8		
15 - 16 Haziran	Haftasonu	-	-			

\*(M.A.):Mevsimsellikten arındırılmış

Kaynak: Bloomberg, Deniz Yatırım Strateji ve Araştırma

## 1Ç24 Beklenen Finansal Açıklamalar

Tarih	Şirket
10 Mayıs	Bankaların konsolide olmayan sonuçları için son gün
20 Mayıs	Bankaların konsolide sonuçları için son gün
11 Haziran	Şirketlerin konsolide olmayan sonuçları için son gün
21 Haziran	Şirketlerin konsolide sonuçları için son gün

## 1Ç24 Beklenen Finansal Açıklamalar

Tarih	Şirket	Çeyrek	Konsensus Net Kar Beklentisi	Deniz Yatırım Net Kar Beklentisi
12 Haziran	KLKIM	1Ç24	-	-
13 Haziran	DOHOL	1Ç24	-	-
	MAVI	1Ç24	TRY 665 mln	TRY 911 mln
14 Haziran	ALARK	1Ç24	-	TRY 1.642 mln
	MEDTR	1Ç24	-	-
Haziran ikinci hafta	KRDMD	1Ç24	TRY 887 mln	TRY 1.508 mln
	BIGCH	1Ç24	-	TRY 28 mln

Kaynak: Research Turkey, Deniz Yatırım Strateji ve Araştırma

Sayılar milyon TL ifade etmektedir.

## Yasal Uyarı

Bu rapor/e-posta içerisinde yer alan değerlendirmeler Deniz Yatırım Menkul Kıymetler A.Ş. tarafından, güvenilir olduğuna inanılan kaynaklardan elde edilen bilgi ve veriler kullanılarak genel nitelikte hazırlanmıştır. Raporda yer alan ifadeler, mali durumunuz ile risk ve getiri tercihlerinize uygun olmayabilir ve hiçbir şekilde alış veya satış yapılması yönünde yönlendirme olarak değerlendirilmemelidir. Deniz Yatırım, bu bilgilerin doğru, eksiksiz ve değişmez olduğunu garanti etmemektedir. Bu sebeple, okuyucuların, bu raporlardan elde edilen bilgilere dayanarak hareket etmeden önce, bilgilerin doğruluğunu teyit etmeleri önerilir ve bu bilgilere dayanılarak aldıkları kararlarda sorumluluk okuyucuların kendilerine aittir. Bilgilerin eksikliği ve yanlışlığından Deniz Yatırım hiçbir şekilde sorumlu tutulamaz. Ayrıca, Deniz Yatırım ve DenizBank Finansal Hizmetler Grubu çalışanları ve danışmanlarının, herhangi bir şekilde bu rapor/e-posta içerisinde yer alan bilgiler dolayısıyla ortaya çıkabilecek, doğrudan veya dolaylı zararlarla ilgili herhangi bir sorumluluğu yoktur. Burada yer alan bilgiler sermaye piyasası aracına yönelik bir yatırım tavsiyesi, alım-satım önerisi ya da getiri vaadi değildir ve yatırım danışmanlığı kapsamında yer almamaktadır. Yatırım Danışmanlığı hizmeti; yetkili kuruluşlar tarafından imzalanacak yatırım danışmanlığı sözleşmesi çerçevesinde kişilerin risk ve getiri tercihleri dikkate alınarak kişiye özel sunulmaktadır. Buradaki içeriğin hiçbir bölümü Deniz Yatırım Menkul Kıymetler A.Ş.'nin yazılı izni olmadan çoğaltılamaz, hiçbir şekil ve ortamda yayımlanamaz, alıntı yapılamaz ve kullanılamaz. Sadece burada yer alan bilgilere dayanarak yatırım kararı verilmesi beklentilerinize uygun sonuçlar doğurmayabilir.

© DENİZ INVEST 2024

## Derecelendirme

Deniz Yatırım Analistleri, her hisse senedi için bir veya birden fazla değerlendirme yöntemi kullanarak 12 aylık hedef değerler (fiyatlar) ve buna bağlı olarak potansiyel getirileri hesaplamaktadır. 12 ay derecelendirme sistemimiz; AL, TUT ve SAT olmak üzere 3 farklı genel yatırım tavsiyesi içerir.

**AL:** Hisse senedinin gelecek 12 ay toplam potansiyel getirisinin **en az %20 ve üzerinde** oluşması şeklindeki değerlendirme ifade etmektedir.

**TUT:** Hisse senedinin gelecek 12 ay toplam potansiyel getirisinin **%0-20 aralığında** oluşması şeklindeki değerlendirme ifade etmektedir.

**SAT:** Hisse senedinin gelecek 12 ay toplam potansiyel getirisinin **%0'dan daha düşük** seviyelerde oluşması şeklindeki değerlendirme ifade etmektedir.

Derecelendirme	Potansiyel Getiri (PG), 12-ay
AL	≥%20
TUT	%0-20
SAT	≤%0

Kaynak: Deniz Yatırım

Deniz Yatırım Analistleri hisse senetlerini potansiyel katalizörler, tetikleyici gelişmeler, riskler ile piyasa, sektör ve rakip firma gelişmeleri ışığında değerlendirmektedir. Analistlerimiz genel yatırım tavsiyesinin kamuoyuyla paylaşılmasını takip eden süreçte hisse senetlerini titizlikle yakından takip etmeye devam etmekte; ancak, hisse senedi fiyatındaki dalgalanmalardan ötürü değerler, derecelendirme sistemimizdeki sınırları aştığı takdirde, analistlerimiz hisse senedi hakkında sundukları tavsiyeyi değiştirmemeyi ve/veya Gözden Geçirme (GG) sürecine almayı tercih edebilirler.