

Hisse Senedi Piyasası

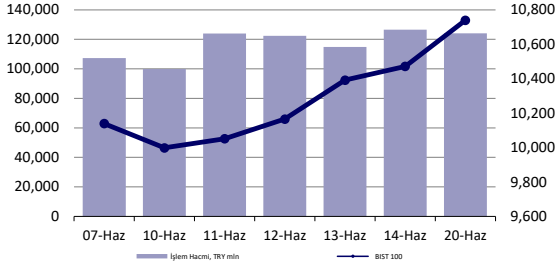

Endeksler, para piyasaları ve emtia

	Kapanış	Önceki	1 Gün	1 Ay	Yıl Baş.
BIST100	10,740	10,471	2.6%	0.0%	43.8%
İşlem Hacmi, TL mln	124,107	126,592	-2.0%	-28.5%	33.9%
Türkiye 2032 (13.10.2032)	24.84%	24.84%	0 bps	61 bps	239 bps
Türkiye 2032	6.37%	6.33%	5 bps	-7 bps	-23 bps
TCMB karışık fonlama mlyt	50.00%	50.00%	0 bps	0 bps	750 bps
USD/TRY	32.84	32.53	0.9%	2.0%	11.2%
EUR/TRY	35.22	34.98	0.7%	0.7%	8.2%
Sepet (50/50)	34.03	33.76	0.8%	1.3%	9.7%
DOW	39,135	38,835	0.8%	-1.7%	3.8%
S&P500	5,473	5,487	-0.3%	3.1%	14.7%
FTSE	8,272	8,205	0.8%	-1.8%	7.0%
MSCI EM	1,096	1,095	0.0%	-0.6%	7.0%
MSCI EE	46.13	46.06	0.1%	-5.9%	3.0%
Shanghai SE Comp	3,005	3,018	-0.4%	-5.2%	1.0%
Nikkei	38,633	38,571	0.2%	-1.1%	15.4%
Petrol (Brent)	85.63	85.71	-0.1%	12.4%	12.4%
Altın	2,360	2,328	1.4%	-2.7%	14.4%

En Çok Yükselen & Düşenler (BIST 100)

Hisse Kodu	Son Kapanış	Gün Değ.	Hacim, TRY bin	
En çok yükselenler				
Biotrend Çevre Ve Enerji Yatırımları	BIOEN	22.18	9.9%	293,893
Ülker	ULKER	170.20	9.7%	1,318,757
Batı Çimento	BTCIM	158.50	9.3%	299,067
Ege Endüstri	EGEEN	13,400.00	8.1%	313,929
İzdemir Enerji Elektrik Üretim	IZENR	24.40	7.5%	152,206
Tekfen Holding	TKFEN	56.50	7.1%	234,342
En çok düşenler				
Alarko Holding	ALARK	106.10	-5.9%	1,289,013
Anadolu Sigorta	ANSGR	107.90	-4.7%	250,594
Sdt Uzay Ve Savunma Teknolojileri	SDTTR	273.00	-3.7%	174,624
Yeo Teknoloji Enerji Ve Endüstri	YEOTK	182.50	-2.7%	491,909
Aksa Enerji	AKSEN	43.90	-1.8%	262,208
Agrotech Yüksek Teknoloji Ve Yatırım	AGROT	17.33	-1.7%	773,136

5 Yıllık Ülke Risk Primi (CDS) (baz puan)

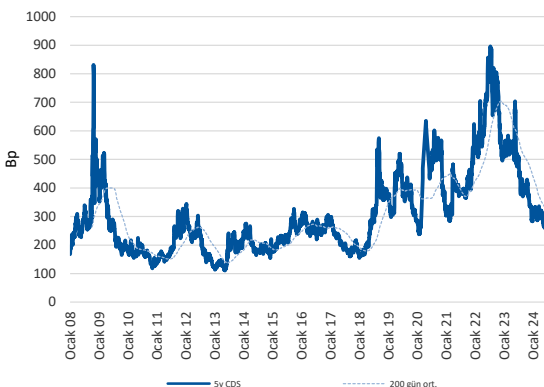

günlük bülten

Piyasa yorumu:

Bu sabah pozitif açılış ve sonrasında 10600 – 11000 arasında işlem aktivitesi bekliyoruz.

Dün günü endeks +2.57% değişimle 10739,94 seviyesinde kapattı. İşlem hacmi yüksek seviyede gerçekleşti.

Günlük Bültenimizin ilerleyen sayfalarında detaylı şekilde görebileceğiniz Seçilmiş İndikatörler Puanlama Sistemimize göre bugün öne çıkan ilk 5 hisse senedi: **AKFYE, CCOLA, ISCTR, KOZAA ve KRDM**. [İlgili sayfada sistemimizin metodolojisini ve uyarı notunu okumanızı önemle belirtmek isteriz.](#)

Önemli hatırlatma: Strateji ve Araştırma Bölümü olarak yaptığımız tüm kapsamlı analizlerimize denizyatirim.com adresi üzerinde yer alan Analiz-Araştırma Raporları sekmeleri üzerinden 7/24 geriye dönük değerlendirmemiz de dahil olmak üzere "Müşteri Girişi" yaparak ulaşabilirsiniz.

Bugünün haberleri:

Hisse senetleri

- VESTL: Bilanço değerlendirmesi / sınırlı olumsuz
- KMPUR: 1Ç24 Kısa Bilanço Değerlendirmesi / sınırlı olumlu
- OZKGY: Bilanço değerlendirmesi / sınırlı olumlu

Piyasalarda bugün

Yerel varlıklar açısından kısa sürecek haftanın son işlem günündeyiz.

Bayram tatilinin ardından liranın diğer çaprazlar karşısındaki performansı genel EMFX sepetine paralel şekilde zayıf seyrederken, hisse senetleri cephesinde dün sabah paylaştığımız düşüncelerimize paralel şekilde olumlu seyir gözlendi. Bir süredir BIST'te gerçekleşen "perakende rallisi" sürecine bu kez telekom ve bankacılık sektörü üyelerinden gelen destekler katkı sağlarken, BIST 100 endeksinde günün en yüksek seviyeidne kapanış gerçekleşti. Genel düşüncemiz, olumlu havanın korunması ile birlikte, 10800-11000 puan aralığında yakın dönem düşüklerinden gelen tepkinin ilk zorlanma bölgesine ulaşabileceği şeklinde.

20 Haziran işlemlerinde İsviçre'nin sürpriz şekilde politika faizinde indirime gitmesinin genel Amerikan doları talebinde artışa neden olmasının yan etkileri gözlendi. Dolar endeksi günü %0.32 yükselişle 4 günlük aranın ardından ilk kez pozitif bölgede tamamlarken, EMFX sepeti ortalamada %-0.57 ile trade etti. Sabah saatlerinde Asya'dan gelen PBOC'nin zayıf yuan fixingini de not düşmekte fayda var. Rus rublesi USD karşısında %-4.30 ile günü sonlandırırken, TRY ise %-0.94 ile kapanış yaptı ve Bloomberg Terminal ekranındaki listede en zayıf ikinci EMFX üyesi olarak izlendi. Genel düşüncelerimizde henüz hiçbir değişiklik bulunmuyor: liranın yılın geri kalan kısmında da reel bazda kazanç sağlamaya devam edeceğini düşünmekle birlikte, dönemsel zayıflıkları kur yapısında esneklik oluşması adına olumlu ve sağlıklı buluyoruz.

Küresel risk iştahında ise karışık bir seyir söz konusu. ABD'de hisse senetleri Nasdaq ve S&P 500 nezdinde değer kaybederken, Dow Jones ise tutunmayı başardı. Tahvil faizleri hafif yükselirken, 10y vadeli kıymette +4bp ile %4.26 seviyesinde bulunuyoruz. Söz konusu düzeyin yakın zamandaki gelişimi ile karşılaştırıldığında son derece düşük olduğunu belirtelim. Bu esnada Brent tipi petrolde \$86 seviyesine geldiğimizi, ons altının ise günü +\$32'lik performansla \$2360 düzeyinde tamamladığını da belirtelim.

Dün, TCMB'nin net fonlamasında -264 milyar lira ile 24 Mayıs'tan bu yana ilk negatif seyri izledik. Bayram tatili dönüşünde fazla likiditenin çekilmesi açısından bu durumu şaşırtıcı bulmuyoruz. Öte yandan likiditenin etkileri BIST cephesinde de kendisini hissettiriyor. TLREF %48'de oluşurken, AOFM'nin gerisinde kaldı. Genel olarak mevduat faizleri ve para piyasası fonlarının getirilerinde de hafif aşağı yönlü salınım izliyoruz.

Bugün ABD'de "triple witching" olarak tanımlanan olay gerçekleşecek. Böylece, hisseler, opsiyonlar ve futures kontratlarda vadelerin sonuna gelinecek. Spot Gamma'nın hesaplamalarına göre, 5.5 trilyon dolarlık bir durumdan söz ediyoruz. Geçmiş deneyimlerimiz, genel olarak vadenin tamamlanacağı son günden önce volatilite artışına işaret etse de yine de dikkatli olmakta fayda görüyoruz.

Şirket haberleri

VESTL: Bilanço değerlendirmesi / sınırlı olumsuz

Vestel Elektronik 1Ç24'te 26.633 milyon TL gelir (Deniz Yatırım: 25.927 milyon TL), 2.228 milyon TL FAVÖK (Deniz Yatırım: 2.573 milyon TL) ve 216 milyon TL net zarar (Deniz Yatırım: 133 milyon TL net kar) açıkladı. Enflasyon muhasebesi nedeniyle 1Ç24 finansallarında, parasal kazanç/kayıp kalemi altında 3.701 milyon TL'lik olumlu etki oluştu.

Enflasyon muhasebesi etkilerini içeren 1Ç24 finansallarında, FAVÖK güçlü artış gösterirken, net zararda azalış yaşandı. Operasyonel karın büyümesi karşısında azalış kaydetmesine rağmen devam eden net zarar ve artan net borç pozisyonu dolayısıyla açıklanan finansal sonuçların hisse performansı üzerinde sınırlı olumsuz bir etki yaratacağı düşüncesindeyiz.

KMPUR: 1Ç24 Kısa Bilanço Değerlendirmesi / sınırlı olumlu

Enflasyon muhasebesi uygulanmış verilere göre, Kimteks Poliüretan, 1Ç24 döneminde 2.415 milyon TL satış geliri, 267 milyon TL FAVÖK ve 104 milyon TL net kar açıkladı. Muhasebe değişikliği nedeniyle 1Ç24 dönemi finansallarında, parasal kazanç/kayıp kalemi altında 128 milyon TL'lik olumsuz etki oluştu.

Enflasyon muhasebesi etkilerini içeren 1Ç24 finansallarında, satış geliri ve FAVÖK azalış gösterirken, net kar rakamlarında artış yaşandı. Azalan net borç rakamını önemli görmekle beraber açıklanan finansal sonuçların hisse performansı üzerinde sınırlı olumlu bir etki yaratacağı düşüncesindeyiz.

Genel değerlendirme: Mevcut durumda, Kimteks Poliüretan için 12-aylık hedef fiyatımız 95,95 TL, önerimiz AL yönünde. Hisse, yıl başından itibaren BIST 100 endeksinin %31 gerisinde performans göstermiştir. Geriye dönük 12 aylık verilere göre hisse 20,5x F/K ve 11,2x FD/FAVÖK çarpanlarından işlem görmektedir. Ayrıca hatırlatmak isteriz ki, Kimteks Poliüretan'ı 22 Nisan 2024 tarihinde Döngüsel Portföyümüze ekledik. KMPUR hisse fiyatını, özellikle döviz bazlı değerlemeler açısından iskontolu buluyoruz.

OZKGY: Bilanço değerlendirmesi / sınırlı olumlu

Özak GYO enflasyon muhasebesi uygulanmış 1Ç24 finansallarında 1.758 milyon TL net kar açıkladı (1Ç23: 190 milyon TL). Özsermayesi 40,9 milyar TL seviyesine yükselirken, hisse 0,33x Fiyat/Defter Değeri çarpanı ile işlem görmektedir. Net nakit pozisyonu 2023 sonundaki 1,2 milyar TL seviyesinden 1,63 milyar TL seviyesine yükselen Şirket'in operasyonel karlılık performansı geçen yılın aynı döneminin hafif gerisinde kalmış olsa da yaz döneminde artmasını beklediğimiz otel gelirlerinin katkısı ile 2Ç24 ve 3Ç24 finansallarının daha kuvvetli olmasını bekliyoruz. OZKGY için 14,00 TL hedef fiyat ile AL olan önerimizi sürdürüyoruz.

KAP haberleri

KAP Haberleri	
Hisse	Haber
ARCLK	Bağlı Ortaklığından Temettü Alınması; Kamuya açıkladığı son finansal tablo tarihi olan 31.03.2024 tarihinden bu yana, en son 18 Haziran 2024 tarihinde alınan 9.076.155 Euro temettü ile halka kapalı bağlı ortaklığı Arçelik Hitachi Home Appliances B.V.'den hesaplarına gelen temettü tutarı 19.896.384 Euro'ya ulaşmış ve ilgili tutarların tahsilatı tamamlanmıştır. Söz konusu temettünün konsolide finansal tabloları üzerinde herhangi bir etkisi bulunmamaktadır.
AKBNK	Teknoloji Şirketi Kurulması; Banka Yönetim Kurulu tarafından, Bankanın %100 oranında sahibi olacağı AkTech Yazılım Teknolojileri A.Ş. ünvanı ile İstanbul'da faaliyet göstermek üzere 30.000.000 TL sermaye ile anonim şirket statüsünde yeni bir şirket kurulması, şirket kuruluşuna ilişkin gerekli başvuruların yapılması, yasal izinlerin alınması ve diğer tüm işlemlerin yerine getirilmesi için Genel Müdürlüğe yetki verilmiştir

Kaynak: Deniz Yatırım Strateji ve Araştırma, KAP

Genel Kurullar

1.hafta

03 Haziran 2024 Pazartesi	04 Haziran 2024 Salı	05 Haziran 2024 Çarşamba	06 Haziran 2024 Perşembe	07 Haziran 2024 Cuma
NATEN / 09:00	KARSN / 10:00	GEREL / 09:00	BARMA / 10:00	DOHOL / 09:30
ESEN / 10:00	BAKAB / 10:30	IMASM / 10:00	HALKB / 10:00	MTRYO / 10:00
KLKIM / 11:00	ARDYZ / 14:00	IZFAS / 10:00	TURSG / 10:00	HEDEF / 10:30
MAGEN / 11:00		KLNMA / 10:00	VAKBN / 10:00	MIATK / 10:30
GSDDE / 11:30		AKSEN / 10:30	POLTK / 11:00	MARTI / 10:30
TUKAS / 14:00		DOFER / 11:00	TERA / 11:00	ATLAS / 11:00
GSDHO / 15:00		EKSUN / 11:00	DITAS / 11:00	DENGE / 11:00
ADGYO / 16:00		KRONT / 11:00	KONKA / 11:00	INGRM / 11:00
		AKFYE / 11:00	UNLU / 14:00	ORCAY / 11:00
		EUYO / 12:00	EMKEL / 14:00	PAPIL / 11:00
		ETYAT / 13:00	CONSE / 14:00	VBTYZ / 14:00
		EUKYO / 14:00	EGSER / 15:00	
		TTKOM / 14:00		
		ADESE / 14:00		
		TNZTP / 15:00		

2.hafta

10 Haziran 2024 Pazartesi	11 Haziran 2024 Salı	12 Haziran 2024 Çarşamba	13 Haziran 2024 Perşembe	14 Haziran 2024 Cuma
EKOS / 10:00	CATES / 10:00	BYDNR / 10:00	MNDRS / 10:00	ATAKP / 10:00
SKTAS / 10:30	IZMDC / 10:00	KAREL / 10:00	IEYHO / 10:00	DEVA / 10:00
BASGZ / 11:00	KNFRT / 11:00	CRDFA / 10:30	EUREN / 10:00	YEOTK / 10:00
GIPTA / 11:00	IZENR / 12:00	ALCTL / 11:00	VAKFN / 10:00	PRDGS / 11:00
KLSEK / 11:00	TDGYO / 13:00	AYDEM / 11:00	BIOEN / 10:30	PEKGY / 11:00
LOGO / 11:00	VKFYO / 14:00	LIDER / 11:00	TEZOL / 10:30	PSDTC / 11:00
PKART / 11:00		RALYH / 11:00	PENTA / 11:00	QUAGR / 11:00
ZRGYO / 14:00		SURGY / 13:00	MERIT / 11:00	YAPRK / 11:00
TRILC / 15:00		VKGYO / 14:00	HUNER / 11:00	BRKSN / 11:30
			GRTRK / 11:00	TABGD / 12:30
			PETKM / 14:00	EKIZ / 13:00
			HLGYO / 14:00	KMPUR / 14:00
			KGYO / 15:00	HURGZ / 14:00
				ASELS / 14:30

3.hafta

17 Haziran 2024 Pazartesi	18 Haziran 2024 Salı	19 Haziran 2024 Çarşamba	20 Haziran 2024 Perşembe	21 Haziran 2024 Cuma
			IHLAS / 09:00	
			IHAAS / 11:00	
			IHGZT / 13:00	

4.hafta

24 Haziran 2024 Pazartesi	25 Haziran 2024 Salı	26 Haziran 2024 Çarşamba	27 Haziran 2024 Perşembe	28 Haziran 2024 Cuma
OZSUB / 10:00	KUTPO / 09:00	FORMT / 09:30	AYES / 10:00	IHYAY / 09:00
SNICA / 14:00	AVGYO / 10:00	PASEU / 10:00	LILAK / 10:00	METRO / 10:00
	BERA / 10:00	DURDO / 10:00	KRPLS / 10:30	YGYO / 10:00
	CEMAS / 10:00	GZNM / 11:00	BIMAS / 11:00	DGNMO / 10:30
	SELVA / 10:00	ANGEN / 11:00	DIRIT / 11:00	ICUGS / 11:00
	KLSYN / 10:00	BVSAN / 13:00	PENGD / 11:00	OSTIM / 10:30
	INDES / 10:00	UZERB / 13:00	KLGYO / 11:00	GARFA / 10:30
	YKSLN / 10:30	ASGYO / 14:00	ALMAD / 11:00	BRMEN / 11:00
	CELHA / 11:00	CUSAN / 14:00	GRNYO / 11:00	IHLGM / 11:00
	GOZDE / 11:00	MOBTL / 14:00	KRSTL / 12:30	YESIL / 11:30
	YONGA / 11:30	PSGYO / 14:00	AYEN / 14:00	VANGD / 12:00
	AVTUR / 12:00	KUYAS / 14:00	LINK / 14:00	MEPET / 14:00
	KFEIN / 13:00	AHGZT / 15:00	BALAT / 14:00	DMRGD / 14:30
	DGATE / 13:00		MAKIM / 14:00	IHEVA / 15:00
	ESCAR / 14:00		SUNTK / 14:00	
	TUREX / 14:00		YATAS / 14:00	
	PRKME / 14:00		KOPOL / 14:00	
	NIBAS / 14:00		MAKTK / 14:30	
	LRSHO / 14:00		ENERY / 15:00	
	DESPC / 14:30			
	FRIGO / 15:00			
	KAPLM / 15:00			

Kaynak: Deniz Yatırım Strateji ve Araştırma, KAP

Teknik yorum

BIST 100 endeksi

Dün endeks +2.57% değişimle 10739,94 seviyesinde kapattı. İşlem hacmi yüksek seviyede gerçekleşti. Güne güçlü başlayan endeks yine güçlü kapanış gerçekleştirdi. Kısa vadeli hedef / direnç seviyesi 10800 -11000 olarak takip ediyoruz ve bu bantta kısa vadeli pozisyonlarda kar realizasyonu değerlendirilebileceği düşüncesindeyiz. Kısa vadeli pozisyonlarda ilk destek 10600, ve kritik destek seviyesi 10500 olarak izliyoruz. 5 g Ort. 10364.01 22 g. Ort. 10493.24 seviyesindedir. Destek olarak 10500 ve 10600, direnç olarak 10800 ve 11000 takip ediyoruz. Bu sabah pozitif açılış ve sonrasında 10600 – 11000 arasında işlem aktivitesi bekliyoruz.

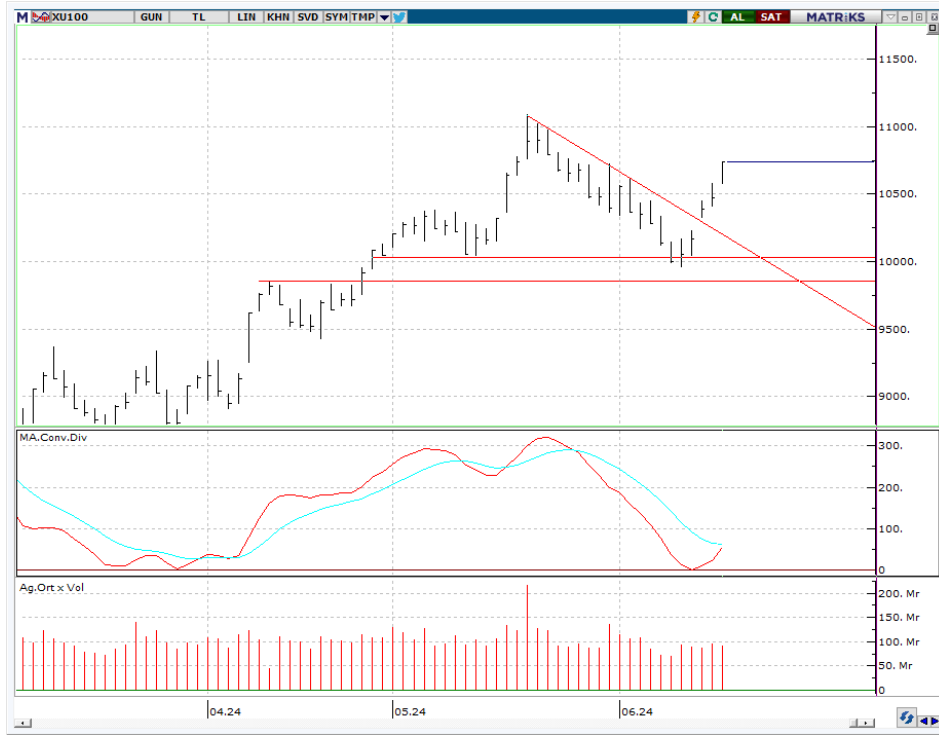

VIOP- X30Y vade teknik analiz

Dün vadeli endeks günü +2.58% değişimle 11830,00 seviyesinde kapattı. İşlem hacmi yüksek seviyede gerçekleşti. Güne güçlü başlayan vadeli endeks yine güçlü kapanış gerçekleştirdi 11500 üstünde kaldıkça pozitif işlem aktivitesinin devamı beklenebilir. Kısa vadeli pozisyonlarda ilk hedef / direnç 12000 olarak izliyoruz. 5g. Ort. 11522,65 22 g. Ort. 11810,91 seviyesindedir. Destek olarak 11500 ve 11710, direnç olarak ise 11850 ve 12000 takip ediyoruz. Bu sabah pozitif açılış ve sonrasında 11710 – 12000 arasında işlem aktivitesi bekliyoruz.

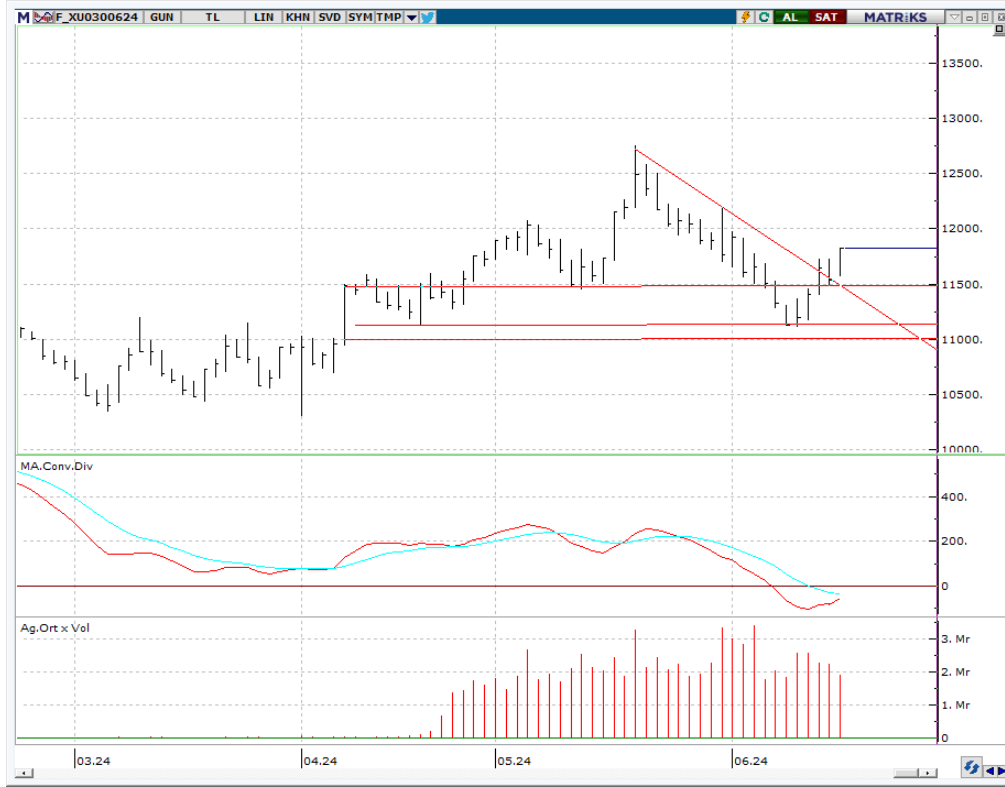

BIST 100 endeks ağırlıkları ve puan katkıları

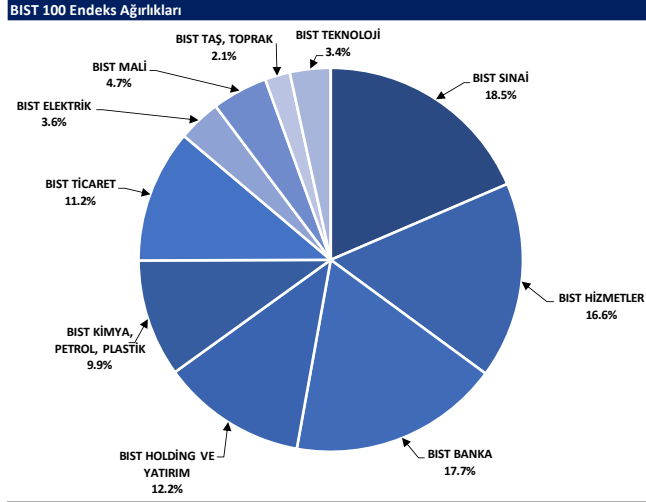

Kaynak: Deniz Yatırım Strateji ve Araştırma Bölümü hesaplamaları, Rasyonet

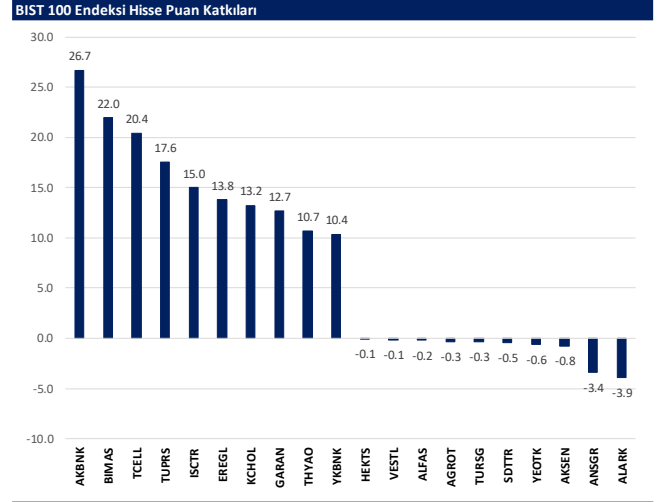

Kaynak: Deniz Yatırım Strateji ve Araştırma Bölümü hesaplamaları, Rasyonet

BIST endekslerine ait performanslar

BIST Endeksi	Endeks Açıklaması	20.06.2024	14.06.2024	Günlük değişim	29.12.2023	Yıl başlangıcından değişim
XUI00	BIST 100	10740	10471	2.6%	7470	44%
XUI00	BIST 100	11725	11413	2.7%	8021	46%
XUI00	BIST 50	9511	9256	2.8%	6572	45%
XBANK	BIST BANKA	15272	14738	3.6%	8717	75%
XUTUM	BIST TUM	12176	11881	2.5%	8577	42%
XUMAL	BIST MALI	12059	11745	2.7%	7888	53%
X0305	BIST 30 AGRILIK SINIRLAMALI 10	11993	11671	2.8%	8193	46%
X1005	BIST 100 AGRILIK SINIRLAMALI 10	10742	10473	2.6%	7472	44%
XBANA	BIST ANA	30840	30110	2.4%	23113	33%
XBLSM	BIST BILISIM	5795	5614	3.2%	3706	56%
XELKT	BIST ELEKTRIK	566	555	1.9%	452	25%
XFINK	BIST FIN. KIR. FAKTORING	4366	4260	2.5%	3198	37%
XGIDA	BIST GIDA, ICECEK	13165	12808	2.8%	8837	49%
XGMYO	BIST GAYRIMENKUL Y.O.	2941	2877	2.2%	2449	20%
XHARZ	BIST HALKA ARZ	91805	89974	2.0%	79702	15%
XHOLD	BIST HOLDING VE YATIRIM	9623	9401	2.4%	6642	45%
XILTM	BIST ILETISIM	2615	2492	4.9%	1391	88%
XINSA	BIST INSAAT	10023	9981	0.4%	8943	12%
XXKGT	BIST OKMANI, KAGIT, BASIM	6154	6119	0.6%	5267	17%
XXMFA	BIST KIYIYA,PETROL,PLASTIK	11119	10819	2.3%	11439	15%
XXOBI	BIST KOBİ SANAYI	25554	25162	1.6%	22204	15%
XXURY	BIST KURUMSAL YONETIM	8972	8782	2.2%	6264	43%
XMADN	BIST MADENCLIK	6408	6345	1.0%	5363	19%
XMANS	BIST METAL ANA	18509	17998	2.8%	14826	25%
XMSYX	BIST METAL ESYA, MAKINA	25179	24697	2.0%	18675	35%
XSADA	BIST ADANA	84571	81363	3.9%	66137	28%
XSANK	BIST ANKARA	17859	17357	2.9%	12998	37%
XSANT	BIST ANTALYA	10845	10627	2.1%	11026	-2%
XSBL	BIST BALIKESIR	9909	9530	4.0%	8036	23%
XSBR	BIST BURSA	20224	19791	2.2%	14349	41%
XSDNZ	BIST DENIZLI	10212	10019	1.9%	6224	64%
XSGRT	BIST SIGORTA	68553	69978	-2.0%	33697	103%
XSIST	BIST ISTANBUL	13590	13320	2.0%	9479	43%
XISZM	BIST IZMIR	16006	15486	3.4%	13131	22%
XSKAY	BIST KAYSERI	34322	33835	1.4%	28581	20%
XSKOC	BIST KOCAELI	28212	27564	2.4%	23577	20%
XSKON	BIST KONYA	10818	10538	2.7%	7870	37%
XSPOR	BIST SPOR	4597	4554	0.9%	3668	25%
XSTKR	BIST TEKIRDAG	43435	42636	1.9%	39257	11%
XTAST	BIST TAS, TOPRAK	12061	11731	2.8%	10958	10%
XTCRT	BIST TICARET	27376	26595	2.9%	16660	64%
XTEKS	BIST TEKSTIL, DERI	4304	4216	2.1%	2994	44%
XTM25	BIST TEMETTÜ 25	15233	14808	2.9%	9394	62%
XTMTU	BIST TEMETTÜ	11530	11234	2.6%	7491	54%
XTRZM	BIST TURIZM	1502	1462	2.7%	997	51%
XTUMY	BIST TUM-100	35124	34362	2.2%	25772	36%
XUHZ	BIST HIZMETLER	10212	9974	2.4%	6839	49%
XULAS	BIST ULASTIRMA	36231	35613	1.7%	24695	47%
XUSIN	BIST SINAI	14483	14150	2.4%	11532	26%
XUSRD	BIST SÜRDÜRÜLEBİLİRLİK	14795	14411	2.7%	9694	53%
XUTEK	BIST TEKNOLOJİ	14084	13681	2.9%	9541	48%
XYLDZ	BIST YILDIZ	11423	11144	2.5%	8042	42%
XYORT	BIST MENKUL KIYIM Y.O.	4102	4019	2.1%	3385	21%
XYUZ0	BIST 100-30	19382	18977	2.1%	14042	38%
X10XB	BIST BANKA DIŞI LİKİT 10	12654	12347	2.5%	9883	28%
XAKUR	BIST ARACI KURUMLAR	40038	39259	2.0%	36746	9%
XLBNK	BIST LİKİT BANKA	15615	15135	3.7%	7700	77%
XTKIS	BIST TEKNOLOJİ AĞIRLIK SINIRLAMALI	22006	21323	3.2%	14089	56%

Kaynak: Deniz Yatırım Strateji ve Araştırma, Rasyonet

Seçilmiş BIST Endekslerine Ait Günlük Performanslar

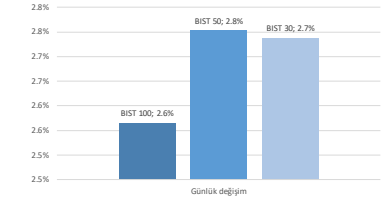

Kaynak: Deniz Yatırım Strateji ve Araştırma Bölümü hesaplamaları, Rasyonet

Seçilmiş BIST Endekslerine Ait Günlük Performanslar

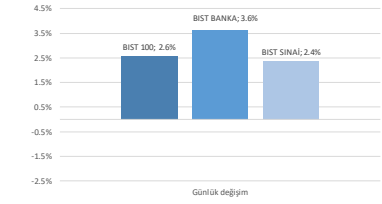

Kaynak: Deniz Yatırım Strateji ve Araştırma Bölümü hesaplamaları, Rasyonet

BIST 100

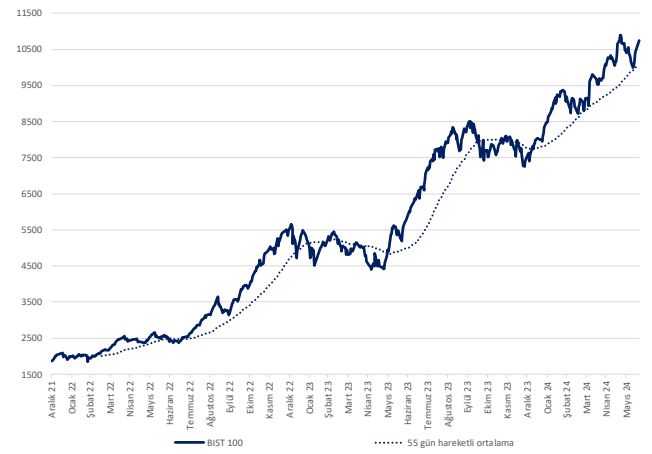

Kaynak: Deniz Yatırım Strateji ve Araştırma, Rasyonet

Endeks Performansları

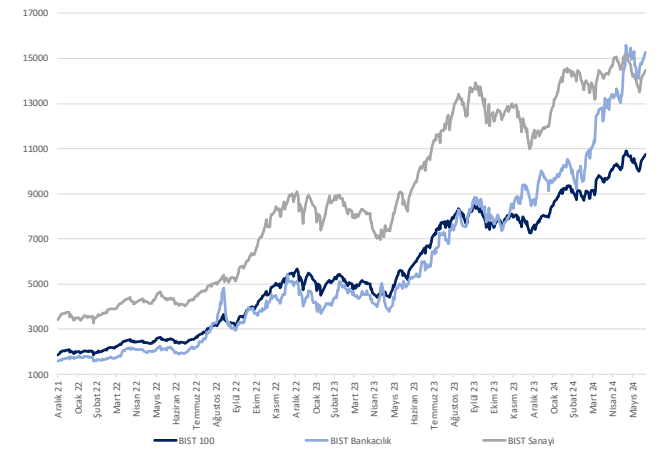

Kaynak: Deniz Yatırım Strateji ve Araştırma, Rasyonet

Günlük bazda seçilmiş indikatörler puanlama sistemi



DENİZ YATIRIM STRATEJİ & ARAŞTIRMA | BIST 100 ENDEKSİ GÜNLÜK BAZDA SEÇİLMİŞ İNDİKATÖRLER PUANLAMA SİSTEMİ

Hisse Adı	Son Kapanış	Önceki gün kapanış	Değişim	İşlem Hacmi (mln)	RSI	MACD	İşlem Hacmi > 3 gün ort.	RSI > 5 gün ort.	RSI < 70.0	RSI > 30.0	MACD > 5 gün ort.	MACD > 0	Son Kapanış > 3 gün ort.	Öncelikli Puan	Puan
AMFYE	25.00	25.78	0.78%	512.03	62.76	0.38	✓	✓	✓	✓	✓	✓	✓	100.0	100.0
COLLA	820.00	806.00	-1.74%	482.91	66.10	20.75	✓	✓	✓	✓	✓	✓	✓	100.0	100.0
ISCTR	16.71	16.18	-3.28%	5,214.50	66.86	0.56	✓	✓	✓	✓	✓	✓	✓	100.0	100.0
KOZAA	55.25	54.60	-1.19%	691.60	64.30	0.95	✓	✓	✓	✓	✓	✓	✓	100.0	100.0
KRDMİ	30.30	30.10	-0.66%	2,695.66	60.12	0.54	✓	✓	✓	✓	✓	✓	✓	100.0	100.0
OTKAR	637.50	619.00	-2.99%	224.78	64.82	15.24	✓	✓	✓	✓	✓	✓	✓	100.0	100.0
BİOEN	22.18	20.18	-9.91%	293.89	72.98	0.45	✓	✓	✓	✓	✓	✓	✓	91.0	91.0
BTİM	158.50	145.00	-9.31%	299.07	73.17	3.27	✓	✓	✓	✓	✓	✓	✓	91.0	91.0
GARAN	110.80	104.90	-5.62%	2,378.20	71.64	4.32	✓	✓	✓	✓	✓	✓	✓	91.0	91.0
TTKOM	51.55	48.68	-5.90%	1,091.41	73.76	1.96	✓	✓	✓	✓	✓	✓	✓	91.0	91.0
ULKER	170.20	155.10	-9.74%	1,318.76	73.21	8.83	✓	✓	✓	✓	✓	✓	✓	91.0	91.0
AHGAZ	14.35	14.10	-1.77%	149.25	52.86	-0.13	✓	✓	✓	✓	✓	✓	✓	87.5	87.5
AKNS	139.20	137.00	-1.61%	90.00	49.23	-3.12	✓	✓	✓	✓	✓	✓	✓	87.5	87.5
ALBRK	326.70	315.55	-3.70%	178.76	55.13	0.05	✓	✓	✓	✓	✓	✓	✓	87.5	87.5
ARCLK	175.00	175.10	-0.06%	300.36	48.45	-1.59	✓	✓	✓	✓	✓	✓	✓	87.5	87.5
BERA	17.78	17.20	-3.37%	217.12	48.46	-0.44	✓	✓	✓	✓	✓	✓	✓	87.5	87.5
BFREN	904.50	876.50	-3.19%	75.65	48.99	-25.08	✓	✓	✓	✓	✓	✓	✓	87.5	87.5
BRSA	489.75	474.00	-3.24%	362.81	38.78	-23.28	✓	✓	✓	✓	✓	✓	✓	87.5	87.5
BRVAT	2,395.00	2,305.00	-3.90%	2,547.78	21.70	153.86	✓	✓	✓	✓	✓	✓	✓	87.5	87.5
DOAS	281.50	275.25	-2.27%	602.23	47.76	-6.45	✓	✓	✓	✓	✓	✓	✓	87.5	87.5
EGEEN	13,400.00	12,397.50	-8.09%	313.93	51.37	-504.41	✓	✓	✓	✓	✓	✓	✓	87.5	87.5
EKGYO	9.16	9.07	-0.99%	1,505.35	51.65	-0.14	✓	✓	✓	✓	✓	✓	✓	87.5	87.5
ENISA	64.25	63.70	-0.73%	322.66	55.47	-0.64	✓	✓	✓	✓	✓	✓	✓	87.5	87.5
HEKTS	13.48	13.50	-0.15%	583.32	33.40	-0.61	✓	✓	✓	✓	✓	✓	✓	87.5	87.5
ISGYO	15.80	15.73	-0.45%	95.77	47.10	-0.24	✓	✓	✓	✓	✓	✓	✓	87.5	87.5
IZENR	24.40	22.70	-7.49%	152.21	50.35	-0.93	✓	✓	✓	✓	✓	✓	✓	87.5	87.5
KCAR	54.95	54.55	-0.73%	238.41	53.64	-0.70	✓	✓	✓	✓	✓	✓	✓	87.5	87.5
KONYA	5,260.00	8,055.00	2.55%	152.91	47.25	-474.73	✓	✓	✓	✓	✓	✓	✓	87.5	87.5
SASA	46.14	44.36	-4.01%	1,737.66	54.26	-0.13	✓	✓	✓	✓	✓	✓	✓	87.5	87.5
SAYAS	69.35	66.55	-4.21%	182.32	49.03	-2.87	✓	✓	✓	✓	✓	✓	✓	87.5	87.5
SISE	49.34	48.36	-2.03%	1,545.47	48.43	-0.70	✓	✓	✓	✓	✓	✓	✓	87.5	87.5
SMART	53.05	50.70	-4.64%	388.61	51.95	-1.35	✓	✓	✓	✓	✓	✓	✓	87.5	87.5
TCELL	103.30	98.60	-4.79%	2,799.90	69.34	3.94	✓	✓	✓	✓	✓	✓	✓	87.5	87.5
THYAO	316.00	311.75	-1.36%	12,288.47	56.31	-0.72	✓	✓	✓	✓	✓	✓	✓	87.5	87.5
TRAK	967.50	958.50	-0.94%	197.98	52.13	-6.02	✓	✓	✓	✓	✓	✓	✓	87.5	87.5
TURAS	7.52	7.28	-3.30%	84.52	45.82	-0.15	✓	✓	✓	✓	✓	✓	✓	87.5	87.5
TURKIS	172.10	167.00	-3.05%	4,707.05	45.52	-5.09	✓	✓	✓	✓	✓	✓	✓	87.5	87.5
VESTL	87.45	87.70	-0.29%	234.89	49.63	-1.56	✓	✓	✓	✓	✓	✓	✓	87.5	87.5
YEOTK	182.50	187.50	-2.67%	491.91	46.52	-7.09	✓	✓	✓	✓	✓	✓	✓	87.5	87.5
YYIGD	12.18	12.13	-0.41%	63.59	41.88	-0.39	✓	✓	✓	✓	✓	✓	✓	87.5	87.5
EUPWR	107.20	105.90	-1.23%	318.74	25.49	-8.79	✓	✓	✓	✓	✓	✓	✓	78.5	78.5
TABGO	186.20	183.70	-1.36%	274.19	65.71	6.14	✓	✓	✓	✓	✓	✓	✓	78.5	78.5
AEFES	226.10	225.50	-0.27%	627.42	69.89	8.63	✓	✓	✓	✓	✓	✓	✓	75.0	75.0
DONOL	16.36	15.95	-2.57%	499.14	65.98	0.29	✓	✓	✓	✓	✓	✓	✓	75.0	75.0
ENERY	182.30	178.50	-2.13%	70.19	61.18	0.08	✓	✓	✓	✓	✓	✓	✓	75.0	75.0
ENKA	42.28	42.00	-0.67%	816.69	65.42	0.98	✓	✓	✓	✓	✓	✓	✓	75.0	75.0
GWIND	29.78	29.42	-1.22%	78.53	56.30	0.13	✓	✓	✓	✓	✓	✓	✓	75.0	75.0
HALKB	19.78	19.48	-1.54%	1,018.62	66.72	0.57	✓	✓	✓	✓	✓	✓	✓	75.0	75.0
MOROS	527.00	516.00	-2.13%	931.69	66.27	13.37	✓	✓	✓	✓	✓	✓	✓	75.0	75.0
PETM	21.98	21.54	-2.04%	1,304.08	58.75	-0.18	✓	✓	✓	✓	✓	✓	✓	75.0	75.0
PGSUS	233.20	230.30	-1.26%	1,642.24	69.47	6.21	✓	✓	✓	✓	✓	✓	✓	75.0	75.0
SKBNK	3.83	3.72	-2.96%	314.57	47.89	-0.05	✓	✓	✓	✓	✓	✓	✓	75.0	75.0
TKFEN	56.50	52.75	-7.11%	234.34	63.99	0.46	✓	✓	✓	✓	✓	✓	✓	75.0	75.0
TOASO	324.00	315.50	-2.68%	1,614.75	68.36	5.83	✓	✓	✓	✓	✓	✓	✓	75.0	75.0
TSKB	11.94	11.41	-3.77%	146.76	64.15	0.30	✓	✓	✓	✓	✓	✓	✓	75.0	75.0
VEBSE	21.72	21.34	-1.78%	156.80	47.63	-0.25	✓	✓	✓	✓	✓	✓	✓	75.0	75.0
YKBNK	33.44	32.58	-2.64%	3,002.28	54.27	0.15	✓	✓	✓	✓	✓	✓	✓	75.0	75.0
BIMAS	569.50	553.00	-2.98%	1,843.15	78.35	24.69	✓	✓	✓	✓	✓	✓	✓	66.0	66.0
ERELG	53.85	51.60	-4.36%	7,193.75	72.50	1.22	✓	✓	✓	✓	✓	✓	✓	66.0	66.0
MAVI	118.80	112.00	-6.07%	650.58	79.19	4.24	✓	✓	✓	✓	✓	✓	✓	66.0	66.0
AGROT	17.33	17.63	-1.70%	773.14	32.26	-3.06	✓	✓	✓	✓	✓	✓	✓	62.5	62.5
AKBNK	63.80	61.10	-4.42%	4,615.87	55.31	0.36	✓	✓	✓	✓	✓	✓	✓	62.5	62.5
AKSA	122.20	122.20	0.00%	170.86	55.37	1.50	✓	✓	✓	✓	✓	✓	✓	62.5	62.5
ASELS	60.70	59.35	-2.27%	1,511.92	53.51	-0.16	✓	✓	✓	✓	✓	✓	✓	62.5	62.5
BİENY	36.08	34.84	-3.56%	53.82	42.93	-1.63	✓	✓	✓	✓	✓	✓	✓	62.5	62.5
BOBET	28.30	28.30	0.00%	73.02	34.40	-1.66	✓	✓	✓	✓	✓	✓	✓	62.5	62.5
CANTE	17.05	16.85	-1.19%	197.68	50.50	-0.29	✓	✓	✓	✓	✓	✓	✓	62.5	62.5
CMSA	30.98	30.52	-1.51%	158.46	47.39	-0.55	✓	✓	✓	✓	✓	✓	✓	62.5	62.5
CWENE	207.30	202.20	-2.52%	209.78	30.63	-14.61	✓	✓	✓	✓	✓	✓	✓	62.5	62.5
ECILC	53.95	53.15	-1.51%	98.16	55.30	-0.41	✓	✓	✓	✓	✓	✓	✓	62.5	62.5
ECZYT	234.80	232.30	-1.08%	47.40	49.31	-3.77	✓	✓	✓	✓	✓	✓	✓	62.5	62.5
EUPEN	15.00	14.66	-2.32%	82.23	53.00	-0.23	✓	✓	✓	✓	✓	✓	✓	62.5	62.5
FROTO	1,095.00	1,079.00	-1.48%	920.96	51.58	-19.20	✓	✓	✓	✓	✓	✓	✓	62.5	62.5
GUBRF	147.80	145.90	-1.30%	365.69	43.37	-3.74	✓	✓	✓	✓	✓	✓	✓	62.5	62.5
IPEKE	38.64	38.20	-1.15%	110.64	48.92	-0.51	✓	✓	✓	✓	✓	✓	✓	62.5	62.5
KATSE	28.16	27.46	-2.55%	52.21	43.57	-1.09	✓	✓	✓	✓	✓	✓	✓	62.5	62.5
KCHOL	224.00	217.50	-2.99%	3,777.77	47.22	-3.77	✓	✓	✓	✓	✓	✓	✓	62.5	62.5
KLSER	47.60	46.60	-2.15%	66.48	37.02	-2.84	✓	✓	✓	✓	✓	✓	✓	62.5	62.5
KOZAL	21.68	21.44	-1.12%	900.05	50.26	-0.23	✓	✓	✓	✓	✓	✓	✓	62.5	62.5
MİATK	58.15	56.50	-2.92%	783.57	55.24	-0.34	✓	✓	✓	✓	✓	✓	✓	62.5	62.5
ODAS	8.54	8.53	-0.12%	386.80	44.75	-0.26	✓	✓	✓	✓	✓	✓	✓	62.5	62.5
OYAKC	62.10	61.25	-1.39%	232.38	54.60	-0.33	✓	✓	✓	✓	✓	✓	✓	62.5	62.5
QUAGR	3.45	3.41	-1.17%	67.84	38.52	-0.17	✓	✓	✓	✓	✓	✓	✓	62.5	62.5
REEDR	39.98	39.06	-2.36%	568.56	49.24	-1.04	✓	✓	✓	✓	✓	✓	✓	62.5	62.5
SANOL	96.00	93.85	-2.29%	1,763.87	51.59	-0.28	✓	✓	✓	✓	✓	✓	✓	62.5	62.5
SDTTA	273.00	283.50	-3.70%	174.62	39.29	-11.54	✓	✓	✓	✓	✓	✓	✓	62.5	62.5
TAVHL	250.25	244.10	-2.52%	526.98	62.87	5.89	✓	✓	✓	✓	✓	✓	✓	62.5	62.5
VAKBN	23.94	23.62	-1.35%	733.73	63.90	0.90	✓	✓	✓	✓	✓	✓	✓	62.5	62.5
ZOREN	5.51	5.44	-1.29%	394.98	42.85	-0.18	✓	✓	✓	✓	✓	✓	✓	62.5	62.5
AKGYO	2.31	2.29	-0.87%	104.60											

Son 90 güne ait dip-zirve analizi



DENİZ YATIRIM STRATEJİ & ARAŞTIRMA | BIST 100 ENDEKSİ DİP-ZİRVE ANALİZİ

Hisse	Son kapanış	Önceli kapanış	Değişim %	Son 90 gün zirvesi	Son 90 gün dip	Zirveye uzaklık	Dibe uzaklık	Zirveyi geçti mi?
AEESS	226.10	225.50	0.3%	226.10	135.95	-	40%	✓
AGROT	17.33	17.63	-1.7%	44.84	15.65	159%	10%	x
AHGAZ	14.35	14.10	1.8%	16.51	12.30	15%	14%	x
AKBNK	63.80	61.10	4.4%	69.80	37.09	9%	42%	x
AKCNS	139.20	137.00	1.6%	179.69	129.70	29%	7%	x
AKFGY	2.31	2.29	0.9%	2.85	2.04	23%	12%	x
AKFYE	29.00	28.78	0.8%	31.78	21.18	10%	27%	x
AKSA	122.20	122.20	0.0%	127.30	90.00	4%	26%	x
AKSEN	43.90	44.70	-1.8%	48.14	32.96	10%	25%	x
ALARK	106.10	112.70	-5.9%	142.83	106.10	35%	-	x
ALBRK	5.70	5.55	2.7%	6.50	4.06	14%	29%	x
ALFAS	66.80	67.60	-1.2%	119.30	66.80	79%	-	x
ANSGR	107.90	113.20	-4.7%	118.30	65.25	10%	40%	x
ARCLK	175.00	175.10	-0.1%	195.00	145.00	11%	17%	x
ASELS	60.70	59.35	2.3%	66.50	51.25	10%	16%	x
ASTOR	95.00	94.00	1.1%	131.00	89.95	38%	5%	x
BERA	17.78	17.20	3.4%	21.50	13.19	21%	26%	x
BFREN	904.50	876.50	3.2%	1345.00	839.00	49%	7%	x
BIENY	36.08	34.84	3.6%	52.30	33.04	45%	8%	x
BIMAS	569.50	553.00	3.0%	569.50	346.50	-	39%	✓
BIDEN	22.18	20.18	9.9%	22.40	16.87	1%	24%	x
BOBET	28.30	28.30	0.0%	39.66	27.40	40%	3%	x
BRSAN	489.75	474.00	3.3%	745.50	466.50	52%	5%	x
BRYAT	2395.00	2305.00	3.9%	4438.76	2298.00	85%	4%	x
BTOM	158.50	145.00	9.3%	158.50	111.00	-	30%	✓
CANTF	17.05	16.85	1.2%	20.30	16.05	19%	6%	x
CCOLA	820.00	806.00	1.7%	826.00	549.47	-	33%	✓
CMISA	30.98	30.52	1.5%	37.63	28.65	21%	8%	x
CWENE	207.30	202.20	2.5%	262.00	202.20	75%	2%	x
DOAS	281.50	275.25	2.3%	357.68	235.10	27%	16%	x
DOHOL	16.36	15.95	2.6%	16.36	12.44	-	24%	✓
ECILC	53.95	53.15	1.5%	59.48	44.40	10%	18%	x
ECZYT	234.80	232.30	1.1%	288.74	211.22	23%	10%	x
EGEEN	13400.00	12397.50	8.1%	17367.44	12155.00	30%	9%	x
EKGYO	9.16	9.07	1.0%	11.63	8.53	27%	7%	x
ENERY	182.30	178.50	2.1%	188.40	142.90	3%	22%	x
ENJSA	64.15	63.70	0.7%	69.90	53.37	9%	17%	x
ENKAI	42.28	42.00	0.7%	42.28	32.34	-	24%	✓
EREGL	53.85	51.60	4.4%	53.85	37.82	-	30%	✓
EUPWR	107.20	105.90	1.2%	200.20	105.40	87%	2%	x
EUREN	15.00	14.66	2.3%	21.32	13.53	42%	10%	x
FROTO	1095.00	1079.00	1.5%	1222.00	887.32	12%	19%	x
GARAN	110.80	104.90	5.6%	110.80	56.43	-	49%	✓
GESAN	52.90	53.05	-0.3%	89.00	52.90	68%	-	x
GUBRF	147.80	145.90	1.3%	211.30	140.80	43%	5%	x
GWIND	29.78	29.42	1.2%	31.04	23.34	4%	22%	x
HALKB	19.78	19.48	1.5%	19.78	12.99	-	34%	✓
HEKTS	13.48	13.50	-0.1%	22.24	13.06	65%	3%	x
IPEKE	38.64	38.20	1.2%	44.80	35.78	16%	7%	x
ISCTR	16.71	16.18	3.3%	16.71	9.57	-	43%	✓
ISGYO	15.80	15.73	0.4%	19.14	14.19	21%	10%	x
ISMEN	35.00	34.40	1.7%	42.11	29.03	20%	17%	x
IZENR	24.40	22.70	7.5%	35.80	21.54	47%	12%	x
KAYSE	28.16	27.46	2.5%	37.68	26.12	34%	7%	x
KCAFER	54.95	54.55	0.7%	65.05	40.14	18%	27%	x
KCHOL	224.00	217.50	3.0%	263.75	158.41	18%	29%	x
KLSER	47.60	46.60	2.1%	82.75	45.04	74%	5%	x
KONTR	175.40	175.20	0.1%	300.50	175.20	71%	0%	x
KONYA	8260.00	8055.00	2.5%	12072.50	8055.00	46%	2%	x
KOZAA	55.25	54.60	1.2%	55.30	45.04	0%	18%	x
KOZAL	21.68	21.44	1.1%	25.34	20.58	17%	5%	x
KRDMD	30.30	30.10	0.7%	31.10	21.08	3%	30%	x
MAVI	118.80	112.00	6.1%	118.80	66.99	-	44%	✓
MGROS	527.00	516.00	2.1%	527.00	402.19	-	24%	✓
MIATK	58.15	56.50	2.9%	81.05	47.40	39%	18%	x
ODAS	8.54	8.53	0.1%	10.68	7.95	25%	7%	x
OTKAR	637.50	619.00	3.0%	637.50	432.00	-	32%	✓
OYAKC	62.10	61.25	1.4%	73.55	54.50	18%	12%	x
PETKM	21.98	21.54	2.0%	25.44	18.44	16%	16%	x
PGSUS	233.20	230.30	1.3%	233.20	158.56	-	32%	✓
QUAGR	3.45	3.41	1.2%	4.71	3.30	37%	4%	x
REEDR	39.98	39.06	2.4%	76.10	34.90	90%	13%	x
SAHOL	96.00	93.85	2.3%	106.40	72.66	11%	24%	x
SASA	46.14	44.36	4.0%	49.40	37.22	7%	19%	x
SAYAS	69.35	66.55	4.2%	116.00	61.00	67%	12%	x
SDTR	273.00	283.50	-3.7%	429.50	264.75	57%	3%	x
SISE	49.34	48.36	2.0%	54.50	44.00	10%	11%	x
SKBNK	3.83	3.72	3.0%	4.36	3.23	14%	16%	x
SMRTG	53.05	50.70	4.6%	71.90	48.78	36%	8%	x
SOKM	64.30	64.15	0.2%	73.15	55.80	14%	13%	x
TABGD	186.20	183.70	1.4%	188.10	126.30	-	32%	x
TAVHL	250.25	244.10	2.5%	252.25	147.40	1%	41%	x
TECEL	103.30	98.60	4.8%	103.30	61.50	-	40%	✓
THYAO	316.00	311.75	1.4%	330.00	261.00	4%	17%	x
TKEFN	56.50	52.75	7.1%	56.50	38.28	-	32%	✓
TOASO	324.00	315.50	2.7%	324.00	231.82	-	28%	✓
TSKB	11.84	11.41	3.8%	11.84	7.97	-	33%	✓
TTKOM	51.55	48.68	5.9%	51.55	28.72	-	44%	✓
TTRAK	967.50	958.50	0.9%	1063.00	758.38	10%	22%	x
TUKAS	7.52	7.38	1.9%	9.71	7.25	29%	4%	x
TUPRS	172.10	167.00	3.1%	204.00	145.19	19%	16%	x
TURSG	77.90	78.35	-0.6%	81.10	47.90	4%	39%	x
ULKER	170.20	155.10	9.7%	170.20	99.30	-	42%	✓
VAKBN	23.94	23.62	1.4%	23.94	13.32	-	44%	✓
VESBE	21.72	21.34	1.8%	24.14	18.78	11%	14%	x
VESTL	87.45	87.70	-0.3%	103.00	72.30	18%	17%	x
YEOTK	182.50	187.50	-2.7%	273.75	168.00	50%	8%	x
YBNK	33.44	32.58	2.6%	37.96	20.05	14%	40%	x
YYLGD	12.18	12.13	0.4%	17.28	11.55	42%	5%	x
ZOREN	5.51	5.44	1.3%	6.75	4.88	23%	11%	x

Kaynak: Deniz Yatırım Strateji ve Araştırma Bölümü hesaplamaları, Rasyonel

Seçilmiş rasyolar



DENİZ YATIRIM STRATEJİ & ARAŞTIRMA | BIST 100 HIZLI BAKIŞ

Hisse kodu	Şirket İsmi	Sektör	F/K	FD/FAVÖK	FD/SATIŞLAR	Özkaynak karlılığı	Piyasa değeri (milyar TL)	Halka açıklık oranı	BIST 100 payı
AETES	Anadolu Elas Biracılık	BIRACILIK VE MESRUBAT	6.02	6.10	1.01	46%	133.9	32%	1.5%
AGROT	Agrotech Yüksek Teknoloji Ve Yatırım	TEKNOLOJİ	13.84	79.85	11.21	33%	26.8	25%	0.2%
AHGAZ	Ahlâti Doğal Gaz Dağ. Enerji Ve Yat.	PETROL VE PETROL ÜRÜNLERİ	8.92	21.18	1.93	29%	37.3	25%	0.4%
AKANK	Akbank	BANKACILIK	4.81			37%	331.8	52%	3.6%
AKCNS	Akçansa	CİMENTO	15.40	7.60	1.48	18%	26.6	19%	0.3%
AKFYD	Akfen G.M.Y.O.	GAVRIMENKUL YATIRIM ORT.	11.64	11.06	9.89	6%	9.0	45%	0.1%
AKFEY	Akfen Yenilenebilir Enerji	ELEKTRİK	5.68	13.34	8.81	40%	29.5	31%	0.3%
AKSA	Aksa	ENDÜSTRİYEL TEKSTİL	19.86	9.12	1.70	18%	39.6	37%	0.4%
AKSEN	Aksa Enerji	ELEKTRİK	11.66	11.33	2.62	17%	53.8	21%	0.6%
ALARK	Alarko Holding	İNŞAAT, TAHHÜT	10.02		5.81	15%	46.2	37%	0.5%
ALBRK	Albaraka Türk Kulland. Bankası	BANKACILIK	4.04			31%	14.3	38%	0.2%
ALFAS	Alfa Solar Enerji	ELEKTRİK	68.11	27.23	3.42	18%	24.6	20%	0.3%
ANSGR	Anadolu Sigorta	SİGORTA	6.07			74%	54.0	35%	0.6%
ARCLK	Arçelik	DAYANIKLI TÜKETİM	17.46	8.49	0.69	16%	118.3	15%	1.3%
ASELS	Aselsan	İLETİŞİM CİHAZLARI	28.66	18.39	3.99	14%	276.8	26%	3.0%
ASTOR	Astor Enerji	ELEKTRİK	18.79	13.89	4.69	53%	94.8	21%	1.0%
BERA	Bera Holding	HOLDİNG	4.07	6.30	0.88	29%	12.1	54%	0.1%
BFREN	Bosch Fren Sistemleri	OTOMOTİV PARÇASI		387.48	22.86	-45%	27.7	15%	0.3%
BIENY	Bien Yapı Ürünleri	İNŞAAT MALZEMELERİ	112.78	11.22	1.50	2%	13.0	20%	0.1%
BINAS	Bim Birleşik Magazalar	PERAKENDE	19.05	23.92	1.06	37%	245.8	60%	3.5%
BIGEN	Biogem Çevre Ve Enerji Yatırımı	ELEKTRİK	11.70	30.86	6.30	67%	11.1	38%	0.1%
BOBOT	Boğaziçi Beton Sanayi Ve Ticaret	CİMENTO	8.28	5.08	1.22	38%	10.8	30%	0.1%
BRSAN	Borusan Boru Sanayi	DEMİR, ÇELİK TEMEL	22.23	14.42	1.47	15%	69.4	17%	0.8%
BRYAT	Borusan Yat. Paz.	HOLDİNG	34.78		573.68	9%	67.4	13%	0.7%
BTÇİM	Bati Cimento	CİMENTO	15.56	19.80	2.87	41%	28.5	37%	0.3%
CANT2	Can2 Termik	ELEKTRİK	35.80	10.04	2.73	5%	16.0	42%	0.2%
CCOLA	Coca Cola İçecek	BIRACILIK VE MESRUBAT	10.37	12.79	2.26	58%	208.6	25%	2.3%
CİMSA	Cimsa	CİMENTO	11.56	9.52	1.57	20%	29.3	45%	0.3%
CWENE	Cw Enerji Mühendislik	ELEKTRİK	128.53	12.30	2.54	4%	25.7	24%	0.2%
DOAS	Doğuş Otomotiv	OTOMOTİV	3.66	2.65	0.40	54%	61.9	34%	0.7%
DOHOL	Doğan Holding	HOLDİNG	17.87	3.48	0.65	6%	42.8	36%	0.5%
ECLC	Eczacıbaşı İlaç	SAĞLIK	12.06	38.24	6.14	11%	37.0	19%	0.4%
ECETT	Eczacıbaşı Yatırım	HOLDİNG	21.76		9%	24.7	22%	0.3%	
EGENE	Ege Endüstri	OTOMOTİV PARÇASI	54.14	46.99	11.01	25%	42.2	34%	0.5%
EKGYO	Emlak G.M.Y.O.	GAVRIMENKUL YATIRIM ORT.		6.54	1.62	-1%	34.8	51%	0.4%
ENERY	Enerji Enerji	ELEKTRİK	8.36	16.10	1.42	25%	26.4	27%	0.3%
ENISA	Enerji Enerji	ELEKTRİK	17.91	5.24	0.71	10%	75.8	20%	0.8%
ENKAİ	Enka İnşaat	İNŞAAT, TAHHÜT	14.21	9.71	1.97	10%	251.7	12%	2.8%
ERGLG	Ereğli Demir Çelik	DEMİR, ÇELİK TEMEL	19.75	11.19	1.42	6%	188.5	48%	2.1%
EUPWR	Europower Enerji Ve Otomasyon Teknolojileri	ELEKTRİK	30.82	14.48	3.31	20%	23.6	27%	0.3%
EUPEN	European Endüstri İnşaat	İNŞAAT MALZEMELERİ	12.47	19.48	3.06	27%	11.4	30%	0.1%
FROTO	Ford Otosan	OTOMOTİV	7.70	10.94	1.06	95%	384.2	18%	4.2%
GARAN	Garanti Bankası	BANKACILIK	4.46			44%	465.4	14%	5.1%
GESAN	Girsım Elektrik Sanayi Taahhut Ve Ticaret	ELEKTRİK	38.13	7.04	1.97	13%	24.3	28%	0.3%
GÜBRF	Gübre Fabrikaları	TARIM KİMYASALLARI	4.71	13.86	2.45	31%	19.9	20%	0.2%
GWIND	Galata Wind Enerji	ELEKTRİK	20.39	12.63	9.35	17%	16.1	30%	0.2%
HALKB	Halk Bankası	BANKACILIK	13.31			9%	142.1	9%	1.6%
HEKTS	Hehtaş	TARIM KİMYASALLARI		8.82	2.41	-24%	34.1	41%	0.4%
IPEKE	İpek Doğal Enerji Kaynakları	ELEKTRİK	55.96	0.19	0.06	4%	10.0	36%	0.1%
ISCTR	İş Bankası (Ç)	BANKACILIK	5.69			31%	417.7	31%	4.6%
ISOİD	İş G.M.Y.O.	GAVRIMENKUL YATIRIM ORT.	6.20	24.06	15.21	11%	15.1	38%	0.2%
İSMEN	İş Yatırım	ARACI KURUM	10.88	3.28	0.09	35%	52.5	28%	0.6%
İZENR	İzdemir Enerji Elektrik Üretim	ELEKTRİK	28.58	11.83	2.28	8%	14.0	24%	0.2%
KAYSE	Kayseri Şeker Fabrikası	GIDA	4.71	13.86	2.45	31%	19.9	20%	0.2%
KICER	Kocaeli Enerji	DEMİR, ÇELİK TEMEL	36.52	15.81	2.56	22%	36.1	24%	0.4%
KCHOL	Koc Holding	HOLDİNG	9.03	9.78	1.82	21%	568.0	22%	6.2%
KLSE	Kaleseramik Çanakçılık Kalebodur Seramik	SERAMİK	82.99	93.73	2.53	7%	24.5	21%	0.3%
KONTR	Kontrolmatik Teknoloji	ELEKTRİK	58.66	83.50	9.79	26%	35.1	39%	0.4%
KONYA	Konya Cimento	CİMENTO	69.07	58.58	9.25	39%	40.3	15%	0.4%
KOZAK	Koza Anadolu Metal	MADENCİLİK	59.01	4.72	1.36	4%	21.4	44%	0.2%
KOZAL	Koza Altın İşletmeleri	MADENCİLİK	170.97	23.91	7.42	2%	29.4	29%	0.8%
KRDMD	Kardemir (D)	DEMİR, ÇELİK TEMEL	13.84	8.83	0.91	10%	23.6	89%	0.3%
MAVİ	Mavi Giyim	TEKSTİL, ENTEGRE	20.32	7.84	1.56	44%	47.2	73%	0.5%
MGRDS	Milgas	PERAKENDE	12.44	33.08	0.50	37%	95.4	51%	1.0%
MIATK	Mia Teknoloji	TEKNOLOJİ	26.25	20.60	14.21	76%	28.7	57%	0.3%
ODAS	Odaj Elektrik	ELEKTRİK	3.14	4.84	1.54	47%	12.0	73%	0.1%
OTKAR	Otokar	OTOMOTİV	34.31	46.83	3.24	47%	76.5	27%	0.8%
OYAKC	Oyak Cimento Fabrikaları	CİMENTO	9.09	8.09	2.31	46%	77.4	24%	0.8%
PETİM	Petkim	PETROL VE PETROL ÜRÜNLERİ	4.81		1.42	33%	55.7	47%	0.6%
PGSUV	Pegasus Hava Taşımacılığı	HAVA YOLLARI VE HİZMETLERİ	6.48	9.57	2.61	47%	116.6	43%	1.3%
QUAGR	Qua Grant Hayal Yapı	İNŞAAT MALZEMELERİ	21.72	7.13	1.57	8%	9.1	32%	0.1%
REEDR	Reeder Teknoloji	TEKNOLOJİ	43.69	34.06	14.38	34%	38.0	23%	0.4%
SANOL	Sabancı Holding	HOLDİNG	16.24	17.04	12.53	7%	201.6	51%	2.2%
SASA	Sasa	ENDÜSTRİYEL TEKSTİL	10.28	33.75	7.46	53%	249.6	24%	2.7%
SAVAS	Say Yenilenebilir Enerji	ELEKTRİK	34.30	22.83	5.02	32%	5.4	55%	0.1%
SDTR	Sdt Uzay Ve Savunma Teknolojileri	TEKNOLOJİ	56.56	42.66	12.40	26%	15.8	21%	0.2%
SISE	Şişe Cam	CAMI	10.68	13.31	1.41	12%	151.1	49%	1.7%
SKBNK	Şekerbank	BANKACILIK	3.74			38%	9.6	48%	0.1%
SMARTG	Smart Güneş Enerji Teknolojileri	ELEKTRİK	23.82	18.42	4.03	82%	32.1	25%	0.4%
SOKM	Şok Marketler Ticaret	PERAKENDE	11.25	17.07	0.29	27%	38.1	51%	0.4%
TABGD	Tab Gıda Sanayi	GIDA	34.10	10.78	2.32	21%	48.7	20%	0.5%
TAVHL	Tav Havacılık	HAVA YOLLARI VE HİZMETLERİ	10.39	10.91	3.34	23%	90.9	48%	1.0%
TCELL	Türkcell	İLETİŞİM	14.70	5.40	2.52	19%	227.3	54%	2.5%
THYAO	Türk Hava Yolları	HAVA YOLLARI VE HİZMETLERİ	2.63	5.75	1.20	47%	436.1	50%	4.8%
TKFEN	Tekfen Holding	HOLDİNG	99.12	29.19	0.46	1%	20.9	48%	0.2%
TOASO	Tofaş Otomobil Fab.	OTOMOTİV	10.69	7.60	1.16	60%	162.0	24%	1.8%
TSRB	T.S.K.B.	BANKACILIK	4.38			40%	33.2	39%	0.4%
TTKOM	Türk Telekom	İLETİŞİM	11.12	6.69	2.28	27%	180.4	13%	2.0%
TRAKR	Türk Traktör	OTOMOTİV	10.48	6.74	1.56	99%	96.8	24%	1.1%
TUKAS	Tuktaş	GIDA	8.52	6.89	1.87	26%	11.1	33%	0.1%
TURPS	Türtaş	PETROL VE PETROL ÜRÜNLERİ	6.49	3.29	0.40	39%	331.6	49%	3.6%
TURSG	Turkay Sigorta	SİGORTA	9.89			73%	90.5	18%	1.0%
ULKER	Ulker	GIDA	18.93	7.63	1.45	26%	62.9	39%	0.7%
VAKBN	T. Vakıflar Bankası	BANKACILIK	7.29			21%	237.4	6%	2.6%
VESBE	Vestel Beyaz Eşya	DAYANIKLI TÜKETİM	8.22	4.67	0.70	29%	34.8	19%	0.4%
VESTL	Vestel	DAYANIKLI TÜKETİM	18.29	5.53	0.60	7%	29.3	45%	0.3%
YEOTK	Yeo Teknoloji Enerji Ve Endüstri	ELEKTRİK	41.24	16.02	2.85	58%	17.5	36%	0.2%
YKBNK	Yapı Ve Kredi Bankası	BANKACILIK	4.30			41%	282.5	39%	3.1%
YYGD	Yayla Agro Gıda	GIDA	25.83	11.66	1.43	11%	13.2	31%	0.1%
ZOREN	Zoru Enerji	ELEKTRİK	2.52	10.45	2.48	41%	27.6	36%	0.3%

Kaynak: Deniz Yatırım Strateji ve Araştırma Bölümü hesaplamaları, Kasyoner F/K, FD/FAVÖK ve FD/Satışlar rasyoları son 4 peyrek verilerine aittir.

En düşük F/K

2.52

ZOREN

En düşük FD/FAVÖK

0.19

IPEKE

En düşük FD/SATIŞLAR

0.06

IPEKE

En düşük Özkaynak karlılığı

-45%

BFREN

En düşük piyasa değeri

5.4

SAVAS

En düşük halka açıklık oranı

0%

VAKBN

En düşük BIST 100 payı

0.1%

SAVAS

En yüksek F/K

170.97

KOZAL

En yüksek FD/FAVÖK

387.48

BRYAT

En yüksek FD/SATIŞLAR

573.68

BFREN

En yüksek Özkaynak karlılığı

99%

ITRAK

En yüksek piyasa değeri

568.0

KCHOL

En yüksek halka açıklık oranı

89%

KRDMD

En yüksek BIST 100 payı

6.2%

KCHOL

Deniz Yatırım model portföy

Deniz Yatırım Model Portföy					
Hisse	Portföye giriş tarihi	Hedef fiyat	Potansiyel	Nominal getiri (Portföye girişten itibaren)	BIST-100'e rölatif getiri (Portföye girişten itibaren)
SISE	04.09.2020	76.98	56%	754%	-14%
TAVHL	10.05.2021	167.60	-33%	948%	42%
TUPRS	21.03.2022	240.00	39%	613%	44%
FROTO	07.09.2022	1880.00	72%	264%	15%
KONTR	07.09.2022	330.00	88%	293%	24%
ALARK	13.09.2022	162.00	53%	97%	-35%
HTTBT	03.11.2022	108.80	55%	209%	18%
KAREL	30.11.2022	21.00	32%	48%	-32%
PGSUS	27.12.2022	228.74	-2%	125%	15%
AKGRT	16.01.2023	9.80	19%	142%	15%
BIMAS	16.01.2023	618.80	9%	362%	119%
CCOLA	16.01.2023	1097.80	34%	351%	114%
SAHOL	12.05.2023	138.00	44%	131%	5%
CIMSA	21.06.2023	51.30	66%	95%	-5%
YKBNK	21.08.2023	45.40	36%	124%	59%

Yıl	Nominal getiri	BIST-100 Endeksi'ne göre rölatif getiri	BIST-100 Getiri Endeksi'ne göre rölatif getiri
2019	56%	27%	25%
2020	50%	16%	15%
2021	43%	13%	10%
2022	205%	3%	0%
2023	52%	12%	9%
12A	127%	11%	8%
YBB	46%	2%	0%
2019'dan bugüne	2166%	93%	64%

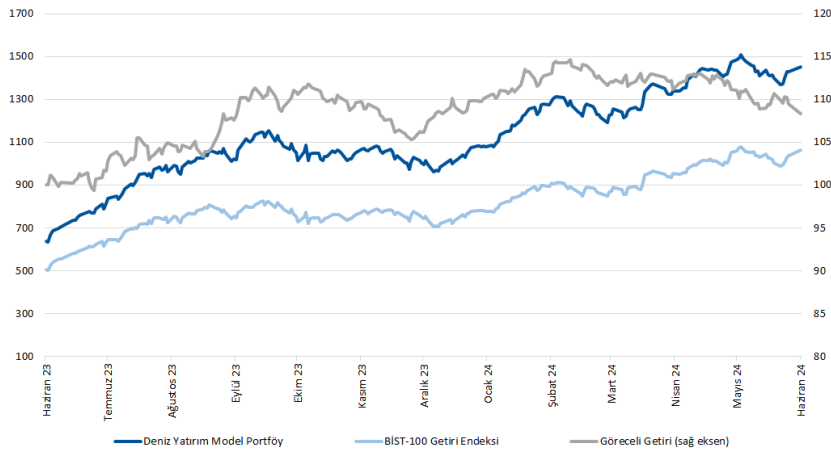

Kaynak: Deniz Yatırım Strateji ve Araştırma Bölümü hesaplamaları, Rasyonet

Deniz Yatırım Model Portföy

Deniz Yatırım Model Portföy, Deniz Yatırım Strateji ve Araştırma Bölümü tarafından, temel analiz kriterlerine göre hazırlanmış, orta-uzun vadeli hisse senedi tavsiye listesidir. Alınan pozisyonlar sadece uzun yönlüdür (long only). Herhangi bir rakamsal/yüzesel getiri hedefi söz konusu değildir. Herhangi bir şirket sayısı sınırı söz konusu değildir. Herhangi bir sıklıkta/takvim dahilinde değişiklik yapma zorunluluğu söz konusu değildir. Strateji ve Araştırma Bölümü analistleri portföyü takvim yılı içerisinde piyasa koşulları izin vermez ise değiştirmeye hakkına sahiptirler. Portföy içerisinde yer alan şirketler için temel analiz açısından getiri potansiyeli kalmamış dahi olsa da (değerleme olarak) şirket markasına olan güven ve gelecek dönem güveni ile liste içerisinde kalmaya devam edebilirler. Portföyde yer alan şirketler için AL tavsiyesi bulunması zorunluluğu söz konusu değildir. Bölüm analistleri, TUT ve/veya Gözden Geçiriliyor önerileri ile de liste içerisinde şirket tercihinde bulunabilirler.

Deniz Yatırım model portföy | sektörel ve endeks dağılımları

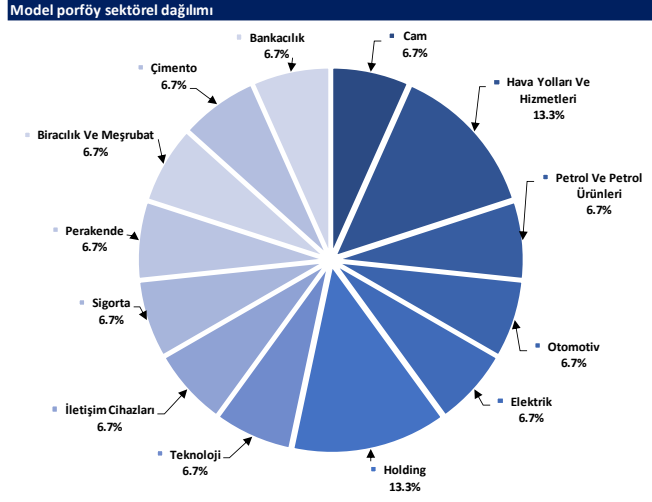

Kaynak: Deniz Yatırım Strateji ve Araştırma Bölümü hesaplamaları

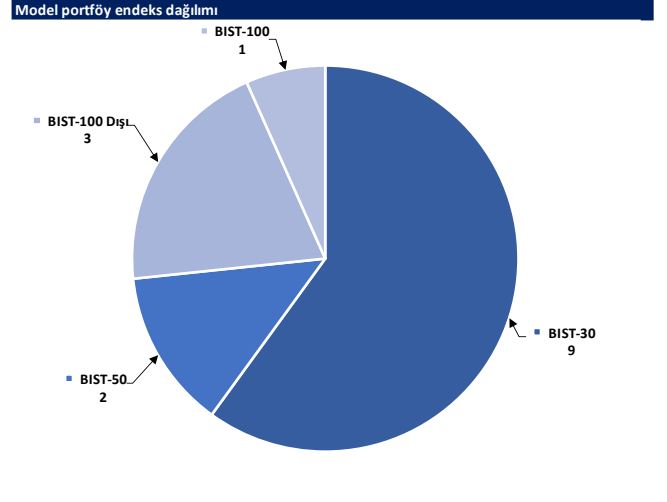

Kaynak: Deniz Yatırım Strateji ve Araştırma Bölümü hesaplamaları

Değerlemeler

	Piyasa Değeri (milyar TL)	Piyasa Değeri (milyar USD)	BIST 30 Endeksi'ndeki Payı	BIST 100 Endeksi'ndeki Payı	Nominal Hisse Performansı - YBB	Relatif Hisse Performansı - YBB	Hedef Fiyat (TL)	Tavsiye	Kapanış Fiyatı	Yükseliş / Düşüş Potansiyeli
Finansallar										
Ağesa Hayat Emeklilik	23,112	710	---	---	115%	49%	68.33	TUT	128.40	-46.8%
Akbank	331,760	10,186	8.1%	5.8%	82%	27%	77.40	AL	63.80	21.3%
Aksigorta	13,299	408	---	---	57%	9%	9.80	AL	8.25	18.8%
Anadolu Hayat Emeklilik	54,567	1,675	---	---	250%	144%	74.00	G.G.	126.90	-41.7%
Anadolu Sigorta	53,950	1,656	---	0.7%	80%	25%	100.00	TUT	107.90	-7.3%
Garanti Bank	465,360	14,288	3.0%	2.2%	99%	38%	90.38	AL	110.80	-18.4%
Halkbank	142,115	4,363	---	0.4%	65%	15%	20.80	TUT	19.78	5.2%
İş Bankası	417,749	12,826	6.1%	4.4%	83%	28%	18.30	AL	16.71	9.5%
İş Yatırım	52,500	1,612	---	0.5%	12%	-22%	50.00	AL	35.00	42.9%
TSKB	33,152	1,018	---	0.4%	81%	26%	14.50	AL	11.84	22.5%
Türkiye Sigorta	90,483	2,778	---	0.6%	92%	34%	54.40	TUT	77.90	-30.2%
Vakıf Bank	237,387	7,288	---	0.5%	86%	30%	27.00	AL	23.94	12.8%
Yapı Kredi Bank	282,469	8,672	5.2%	3.7%	79%	24%	45.40	AL	33.44	35.8%
Holdingle										
Alarko Holding	46,154	1,417	0.9%	0.6%	18%	-18%	162.00	AL	106.10	52.7%
Doğan Holding	42,814	1,314	---	0.5%	48%	3%	18.70	AL	16.36	14.3%
Enka İnşaat	253,680	7,788	1.5%	1.1%	30%	-9%	52.75	AL	42.28	24.8%
Koç Holding	568,041	17,440	5.9%	4.2%	64%	14%	334.00	AL	224.00	49.1%
Sabancı Holding	201,636	6,191	4.9%	3.5%	64%	14%	138.00	AL	96.00	43.8%
Şişecam	151,139	4,640	3.6%	2.5%	9%	-24%	76.98	AL	49.34	56.0%
Tekfen Holding	20,905	642	---	0.3%	53%	6%	47.30	TUT	56.50	-16.3%
Petrol ve Gaz										
Aygaz	38,861	1,193	---	---	37%	-5%	265.00	AL	176.80	49.9%
Petkim	55,706	1,710	1.3%	0.9%	21%	-16%	22.00	TUT	21.98	0.1%
Tüpraş	331,602	10,181	7.7%	5.5%	28%	-11%	240.00	AL	172.10	39.5%
Enerji										
Aksa Enerji	53,836	1,653	---	0.4%	52%	6%	49.40	TUT	43.90	12.5%
Alfa Solar Enerji	24,582	755	---	0.2%	-20%	-45%	117.00	G.G.	66.80	75.1%
Biotrend Enerji	11,090	340	---	0.1%	29%	-10%	31.80	AL	22.18	43.4%
Galata Wind Enerji	16,081	494	---	0.2%	37%	-5%	42.00	AL	29.78	41.0%
Enerjisa Enerji	75,766	2,326	---	0.5%	47%	2%	98.80	AL	64.15	54.0%
Demir Çelik										
Erdemir	188,475	5,787	4.2%	3.0%	33%	-8%	62.50	AL	53.85	16.1%
Kardemir (D)	32,272	991	1.0%	0.7%	28%	-11%	42.00	AL	30.30	38.6%
Kimya, Tarımsal İlaç ve Gübre										
Aksa Akrikol	39,562	1,215	---	0.5%	25%	-13%	160.00	AL	122.20	30.9%
Alkim Kimya	5,100	157	---	---	0%	-31%	49.00	AL	34.00	44.1%
Hektaş	34,104	1,047	0.7%	0.5%	-33%	-53%	15.00	SAT	13.48	11.3%
Kimteks Poliüretan	13,954	428	---	---	-1%	-31%	95.95	AL	57.40	67.2%
Otomotiv ve Otomotiv Yan Sanayi										
Doğuş Otomotiv	61,930	1,901	---	0.7%	22%	-15%	389.50	TUT	281.50	38.4%
Ford Otosan	384,246	11,797	3.3%	2.4%	54%	7%	1880.00	AL	1095.00	71.7%
Kordsa	18,869	579	---	---	25%	-13%	128.00	AL	97.00	32.0%
Tofaş	162,000	4,974	1.9%	1.3%	66%	16%	448.80	AL	324.00	38.5%
Türk Traktor	96,815	2,972	---	0.8%	45%	1%	1423.20	AL	967.50	47.1%
Otokar	76,500	2,349	---	0.7%	52%	6%	583.30	TUT	637.50	-8.5%
Brisa	34,539	1,060	---	---	51%	5%	131.91	AL	113.20	16.5%
Sağlık										
Lokman Hekim	3,762	116	---	---	63%	13%	76.91	G.G.	104.50	-26.4%
Meditera Tıbbi Malzeme	4,089	126	---	---	23%	-14%	59.20	AL	34.36	72.3%
MLP Sağlık	70,681	2,170	---	---	128%	59%	398.00	AL	339.75	17.1%
Gen İlaç ve Sağlık Ürünleri	20,565	631	---	---	47%	2%	95.79	AL	68.55	39.7%
Seçuk Ecza Deposu	28,491	875	---	---	-25%	-48%	65.40	TUT	45.88	42.5%
Perakende ve Toptan										
BİM	345,800	10,617	9.9%	7.0%	89%	32%	663.00	AL	569.50	16.4%
Bişim Toptan	2,879	88	---	---	-4%	-33%	46.40	TUT	35.78	29.7%
Mavi Giyim	47,194	1,449	---	1.1%	109%	45%	184.80	AL	118.80	55.6%
Migros	95,416	2,929	---	1.7%	60%	11%	713.20	AL	527.00	35.3%
Şok Marketler	38,149	1,171	---	0.7%	19%	-17%	112.10	AL	64.30	74.3%
Gıda ve İçecek										
Coça Cola İçecek	208,584	6,404	---	1.8%	58%	10%	1097.80	AL	820.00	33.9%
Tat Gıda	3,452	106	---	---	-25%	-48%	43.60	TUT	25.38	71.8%
Ülker Bisküvi	62,851	1,930	---	0.8%	108%	45%	173.60	AL	170.20	2.0%
Yayla Agro Gıda	13,239	406	---	0.1%	-5%	-34%	22.00	TUT	12.18	80.6%
Büyük Şefler Gıda	3,323	102	---	---	---	---	52.46	AL	31.06	68.9%
Beyaz Eşya ve Mobilya										
Arçelik	118,252	3,631	---	0.6%	36%	-5%	203.00	TUT	175.00	16.0%
Vestel Beyaz Eşya	34,752	1,067	---	0.2%	36%	-6%	29.00	AL	21.72	33.5%
Vestel Elektronik	29,336	901	---	0.5%	89%	32%	118.00	AL	87.45	34.9%
Yataş	5,680	174	---	---	56%	9%	46.30	AL	37.92	22.1%
Telekom & Teknoloji & Yazılım										
Aztek Teknoloji	6,950	213	---	---	-31%	-52%	222.50	G.G.	69.50	220.1%
Hitit Bilgisayar Hizmetleri	8,925	274	---	---	23%	-15%	108.80	AL	70.00	55.4%
İndeks Bilgisayar	6,608	203	---	---	48%	3%	13.50	AL	8.81	53.2%
Karel Elektronik	12,773	392	---	---	37%	-5%	21.00	AL	15.85	32.5%
Kontrolmatik Teknoloji	35,080	1,077	0.7%	0.5%	-19%	-44%	330.00	AL	175.40	88.1%
Logo Yazılım	9,410	289	---	---	33%	-7%	107.40	TUT	94.10	14.1%
Türkcell	227,260	6,977	5.7%	4.1%	84%	28%	148.80	AL	103.30	44.0%
Türk Telekom	180,425	5,539	---	0.8%	112%	47%	76.60	AL	51.55	48.6%
Savunma										
Aselsan	276,792	8,498	3.4%	2.5%	35%	-6%	89.70	AL	60.70	47.8%
Yapı Malzemeleri										
Akçansa	26,649	818	---	0.2%	2%	-29%	199.00	TUT	139.20	43.0%
Çimsa	29,294	899	---	0.5%	9%	-24%	51.30	AL	30.98	65.6%
Kalekim	12,494	384	---	---	27%	-12%	39.06	AL	27.16	43.8%
Havacılık										
Pegasus	116,600	3,580	2.4%	1.7%	75%	22%	228.74	AL	233.20	-1.9%
TAV Havalimanları	90,911	2,791	---	1.5%	133%	62%	167.60	G.G.	250.25	-33.0%
Türk Hava Yolları	436,080	13,389	10.5%	7.5%	38%	-4%	380.00	AL	316.00	20.3%
Kağıt ve Kağıt Ürünleri										
Europap Tezol Kağıt	8,074	248	---	---	2%	-29%	31.30	AL	18.35	70.6%
GYO'lar										
Emlak GYO	34,808	1,069	0.9%	0.6%	33%	-7%	13.00	AL	9.16	41.9%
Ozak GYO	13,322	409	---	---	19%	-17%	14.00	AL	9.15	53.0%
Torunlar GYO	49,700	1,526	---	---	57%	9%	71.50	AL	49.70	43.9%
Kaynak: Deniz Yatırım Strateji ve Araştırma, Rasyonel										
			92.8%	84.7%						

Strateji ve Araştırma Bölümü kapsamındaki hisselerle ait öneri dağılımı

Araştırma öneri dağılımı

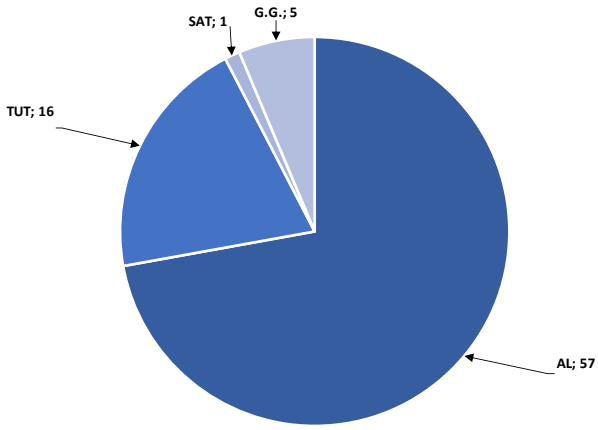

Kaynak: Deniz Yatırım Strateji ve Araştırma Bölümü

Araştırma kapsamı sektörel dağılımı

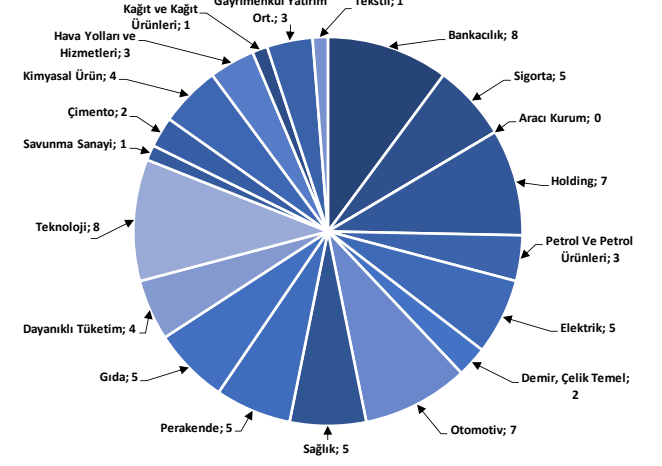

Kaynak: Deniz Yatırım Strateji ve Araştırma Bölümü

Haftalık takvim

Haftalık Takvim, 17 Haziran 2024 - 23 Haziran 2024						
Tarih	Gün	Saat	Ülke	Olay	Beklenti	Önceki
17 Haziran	Pazartesi	12:00	EUR	İşçilik Maliyetleri (Yıllık)	--	4.90%
		15:30	ABD	Empire State İmalat Endeksi	-13	-15.6
18 Haziran	Salı	12:00	EUR	ZEW Ekonomik Hissiyatı	--	47
		12:00	EUR	TÜFE (Yıllık)	2.60%	--
		12:00	EUR	TÜFE (Aylık)	0.20%	0.20%
		12:00	EUR	TÜFE (Yıllık)	2.90%	2.90%
		15:30	ABD	Perakende Satışlar (Aylık)	0.30%	0.00%
		15:30	ABD	Çekirdek Perakende Satışlar (Aylık)	0.20%	0.20%
		16:15	ABD	Sanayi Üretimi (Aylık)	0.40%	0.00%
		16:15	ABD	Kapasite Kullanım Oranı	78.60%	78.40%
		17:00	ABD	İşletme Stokları	0.30%	-0.10%
		23:00	ABD	TIC Net Uzun Vadeli İşlemler	--	\$100.5b
		19 Haziran	Çarşamba	11:00	EUR	ECB Cari İşlemler Dengesi (M.A.)
20 Haziran	Perşembe	10:00	TR	Tüketici Güveni (M.A.)	--	80.5
		11:00	EUR	ECB Ekonomik Bülteninin Yayımlanması	--	-177.8b
		11:00	TR	Merkezi Hükümet Bütçe Dengesi	--	-177.8b
		15:30	ABD	Cari İşlemler Dengesi	-\$206.1b	-\$194.8b
		15:30	ABD	İşsizlik Başvurusu Başvuruları	--	242k
		15:30	ABD	Konut Başlangıçları	1375k	1360k
		15:30	ABD	İnşaat İzinleri	1460k	1440k
		15:30	ABD	Konut Başlangıçları (Aylık)	1.10%	5.70%
		15:30	ABD	İnşaat İzinleri (Aylık)	1.40%	-3.00%
		17:00	EUR	Tüketici Güveni	-13.7	-14.3
		21 Haziran	Cuma	11:00	EUR	HCOB Euro Bölgesi İmalat PMI
11:00	EUR			Euro Bölgesi Hizmetler PMI	53.5	53.2
11:00	EUR			Euro Bölgesi Bileşik PMI	52.4	52.2
16:45	ABD			S&P Küresel ABD İmalat PMI	51	51.3
16:45	ABD			S&P Küresel ABD Hizmet PMI	53.4	54.8
16:45	ABD			S&P Küresel ABD Bileşik PMI	--	54.5
17:00	ABD			Mevcut Konut Satışları	4.10m	4.14m
17:00	ABD			Mevcut Konut Satışları (Aylık)	-1.00%	-1.90%
22 - 23 Haziran	Haftasonu	-	-			

*(M.A.):Mevsimsellikten arındırılmış

Kaynak: Bloomberg, Deniz Yatırım Strateji ve Araştırma

1Ç24 Beklenen Finansal Açıklamalar

Tarih	Şirket
10 Mayıs	Bankaların konsolide olmayan sonuçları için son gün
20 Mayıs	Bankaların konsolide sonuçları için son gün
11 Haziran	Şirketlerin konsolide olmayan sonuçları için son gün
21 Haziran	Şirketlerin konsolide sonuçları için son gün

Kaynak: Research Turkey, Deniz Yatırım Strateji ve Araştırma

Sayılar milyon TL ifade etmektedir.

Yasal Uyarı

Bu rapor/e-posta içerisinde yer alan değerlendirmeler Deniz Yatırım Menkul Kıymetler A.Ş. tarafından, güvenilir olduğuna inanılan kaynaklardan elde edilen bilgi ve veriler kullanılarak genel nitelikte hazırlanmıştır. Raporda yer alan ifadeler, mali durumunuz ile risk ve getiri tercihlerinize uygun olmayabilir ve hiçbir şekilde alış veya satış yapılması yönünde yönlendirme olarak değerlendirilmemelidir. Deniz Yatırım, bu bilgilerin doğru, eksiksiz ve değişmez olduğunu garanti etmemektedir. Bu sebeple, okuyucuların, bu raporlardan elde edilen bilgilere dayanarak hareket etmeden önce, bilgilerin doğruluğunu teyit etmeleri önerilir ve bu bilgilere dayanılarak aldıkları kararlarda sorumluluk okuyucuların kendilerine aittir. Bilgilerin eksikliği ve yanlışlığından Deniz Yatırım hiçbir şekilde sorumlu tutulamaz. Ayrıca, Deniz Yatırım ve DenizBank Finansal Hizmetler Grubu çalışanları ve danışmanlarının, herhangi bir şekilde bu rapor/e-posta içerisinde yer alan bilgiler dolayısıyla ortaya çıkabilecek, doğrudan veya dolaylı zararlarla ilgili herhangi bir sorumluluğu yoktur. Burada yer alan bilgiler sermaye piyasası aracına yönelik bir yatırım tavsiyesi, alım-satım önerisi ya da getiri vaadi değildir ve yatırım danışmanlığı kapsamında yer almamaktadır. Yatırım Danışmanlığı hizmeti; yetkili kuruluşlar tarafından imzalanacak yatırım danışmanlığı sözleşmesi çerçevesinde kişilerin risk ve getiri tercihleri dikkate alınarak kişiye özel sunulmaktadır. Buradaki içeriğin hiçbir bölümü Deniz Yatırım Menkul Kıymetler A.Ş.'nin yazılı izni olmadan çoğaltılamaz, hiçbir şekilde ortamda yayımlanamaz, alıntı yapılamaz ve kullanılamaz. Sadece burada yer alan bilgilere dayanarak yatırım kararı verilmesi beklentilerinize uygun sonuçlar doğurmayabilir.

© DENİZ INVEST 2024

Derecelendirme

Deniz Yatırım Analistleri, her hisse senedi için bir veya birden fazla değerlendirme yöntemi kullanarak 12 aylık hedef değerler (fiyatlar) ve buna bağlı olarak potansiyel getirileri hesaplamaktadır. 12 ay derecelendirme sistemimiz; AL, TUT ve SAT olmak üzere 3 farklı genel yatırım tavsiyesi içerir.

AL: Hisse senedinin gelecek 12 ay toplam potansiyel getirisinin **en az %20 ve üzerinde** oluşması şeklindeki değerlendirme ifade etmektedir.

TUT: Hisse senedinin gelecek 12 ay toplam potansiyel getirisinin **%0-20 aralığında** oluşması şeklindeki değerlendirme ifade etmektedir.

SAT: Hisse senedinin gelecek 12 ay toplam potansiyel getirisinin **%0'dan daha düşük** seviyelerde oluşması şeklindeki değerlendirme ifade etmektedir.

Derecelendirme	Potansiyel Getiri (PG), 12-ay
AL	≥%20
TUT	%0-20
SAT	≤%0

Kaynak: Deniz Yatırım

Deniz Yatırım Analistleri hisse senetlerini potansiyel katalizörler, tetikleyici gelişmeler, riskler ile piyasa, sektör ve rakip firma gelişmeleri ışığında değerlendirmektedir. Analistlerimiz genel yatırım tavsiyesinin kamuoyuyla paylaşılmasını takip eden süreçte hisse senetlerini titizlikle yakından takip etmeye devam etmekte; ancak, hisse senedi fiyatındaki dalgalanmalardan ötürü değerler, derecelendirme sistemimizdeki sınırları aştığı takdirde, analistlerimiz hisse senedi hakkında sundukları tavsiyeyi değiştirmemeyi ve/veya Gözden Geçirme (GG) sürecine almayı tercih edebilirler.